FONDAT 1989, APARE LA ARAD, TEL. 0257/041.151, E-MAIL: REDACTIA.JURNALARADEAN@INFORMMEDIA.RO; PUBLICITATE.JURNALARADEAN@INFORMMEDIA.RO

Carmen Iohannis, cu o ţinută Ellis la primirea Papei Francisc
PAGINA 4

JURNAL ARĂDEAN

Briana Vărcuş, o nouă confirmare în proba de tir-talere
PAGINA 8

LUNI
3 IUNIE 2019
ANUL XXXI, NR. 8332
12 PAGINI - 1,99 LEI

24° Temperaturile se vor situa între 16 şi 24 grade. Vântul va sufla cu 1-6 km/h.

DIMINEAŢA | AMIAZA | SEARA

Averi „tocate” în alegeri

Falcă, Botoş şi Pistru, arădenii aflaţi pe listele pentru alegerile europarlamentare au scos bani din buzunar pentru campania electorală.

ARAD. De la „bani de seminţe” la mici averi. Cam atât au plătit cei trei arădeni aflaţi pe listele de alegeri pentru posturile de europarlamentari. Autoritatea Electorală Permanentă a făcut publică situaţia contribuţiilor competitorilor electorali în campania electorală pentru alegerea membrilor din România în Parlamentul European, contribuţii care au fost declarate oficial. Mai pe scurt, au fost publicate sumele de bani pe care fiecare candidat le-a oferit partidului pentru campania electorală premergătoare alegerilor europarlamentare din 26 mai.

Primul pe lista AEP este Eusebiu Manea Pistru Popa. Potrivit datelor, acesta a finanţat campania electorală a ALDE cu 10.700 de lei. De şapte ori mai mult, mai precis 77.972 de lei, a fost contribuţia lui Vlad Botoş pentru campania electorală a USR, iar, în urma alegerilor, useristul arădean a prins un loc de europarlamentar. Însă campionul de necontestat al donaţiilor pentru campanie este primarul Aradului, Gheorghe Falcă, cel care a şi prins un loc în Parlamentul European. Potrivit datelor de la Autoritatea Electorală Permanentă, Falcă a donat nu mai puţin de 308.750 de lei către PNL pentru susţinerea financiară a campaniei electorale pentru alegerile europarlamentare. Potrivit informaţiilor făcute publice de către Autoritatea Electorală Permanentă, campania electorală pentru alegerile europarlamentare a fost una foarte costisitoare, partidele cheltuind zeci de milioane de lei pentru a-i convinge pe români să le voteze. /P.3

Confiscate FOTO: FAN

Amfetamină şi Ecstasy la Arad

ARAD. Doi indivizi au introdus în ţară importante cantităţi de droguri de mare risc - Ecstasy şi amfetamină - pe care le-au vândut pe piaţa ilicită din municipiul Arad. Procurorii au reţinut în acest dosar trei tineri: unul din Pecica şi doi din municipiul Arad. /P.6

Cristi Păcurar FOTO: L.S.

UTA a pierdut clar la Mioveni

MIOVENI. Ultima etapă a însemnat o nouă înfrângere pentru UTA, de această dată cu 3-0, în deplasarea de la Mioveni. Antrenorul secund al arădenilor, Cristi Păcurar a spus că unora dintre fotbalişti nu le-a mai stat gândul la acest meci. /P.7

Loto din 2 iunie

6/49:	18, 9, 26, 34, 49, 11
NOROC	4 1 1 3 2 4 8
5/40:	11, 18, 40, 17, 22, 37
JOKER	33, 20, 3, 21, 34 + 18

Mai multe foto pe www.jurnalaradean.ro

Supermaratonul, la fila cu numărul XXII

200 de kilometri în doar două zile, atât au avut de parcurs participanţii la Supermaratonul Békéscsaba – Arad – Békéscsaba, aflat la ediţia a XXII-a. Tradiţionalul eveniment sportiv transfrontalier, organizat de Primăria Arad, Centrul Municipal de Cultură Arad şi Békéscsabai Atlétikai Club, în parteneriat cu alte numeroase instituţii, a atras peste 1.200 de concurenţi, la ciclism, role sau alergare, peste 500 fiind din România. FOTO: JA

A finalizat ancheta privind presupusele abuzuri sexuale

Avocatul Poporului cere reguli stricte de acces a străinilor în centrele de plasament, după acuzaţiile lansate de câteva tinere abuzate.

ARAD. Avocatul Poporului a anunţat, vineri, că a finalizat ancheta cu privire la presupusele abuzuri sexuale la care ar fi fost supuse fete din Casa Vera, din Sântana, caz anchetat în continuare de către procurori. În urma propriilor cercetări, Avocatul Poporului a cerut Direcţiei Generale de Asistenţă Socială şi Protecţia Copilului (DGASPC) Arad să instituie reguli concrete privind accesul persoanelor străine în casele de tip familial şi să comunice rezultatul cercetării disciplinare a angajaţilor. Într-un comunicat de presă remis vineri, Avocatul Poporului arată că a recomandat DGASPC Arad „efectuarea unor instruiri ale personalului din Compartimentul de case de tip familial Sântana, cu privire la accesul persoanelor străine în casele respective”. Instituţia a mai cerut comunicarea rezultatului cercetării disciplinare a şase angajaţi ai CCTF Santana - Casa Vera, stabilirea unor reguli concrete privind accesul persoanelor străine în casele de tip familial, prin Regulamentul de organizare şi funcţionare al acestora sau emiterea unor decizii ale directorului DGASPC Arad pentru stabilirea unei proceduri stricte de verificare şi control a persoanelor străine, în vederea asigurării ordinii, siguranţei, demnităţii şi integrităţii copiilor din centrele de plasament aflate în subordine. /P.6

Papa Francisc, vizită istorică în România
/P. 10

Contracte cu firma propriului angajat

ARAD. În ultimele două luni, societatea comercială Daydream Corso SRL a încasat de la Centrul Municipal de Cultură Arad aproape 40 de mii de lei, în urma a patru achiziţii directe realizate de instituţie prin Sistemul Electronic de Achiziţii Publice. Asociatul unic al firmei este un angajat al CMCA. /P.3

USR şi Plus, bilanţ dipă vot

ARAD. USR şi Plus, organizaţiile din Arad, au prezentat rezultatele alegerilor europarlamentare din 26 mai. Liderii USR şi Plus Arad consideră că prin votul dat pe 26 mai „se începe primăvara revoluţiei politice româneşti”. /P.5

Linişte după descinderi FOTO: A.G.

Nicio vorbă despre percheziţii

ARAD. Au trecut două săptămâni de zile de la descinderile mascaţilor la domiciliul lui Cosmin Mladin, cunoscut în lumea interlopă drept „cel mai mare traficant de ţigări” din Arad, iar anchetatorii nu vor să sufle nicio vorbă referitoare la percheziţiile care au avut loc pe strada Cocorilor. /P.6

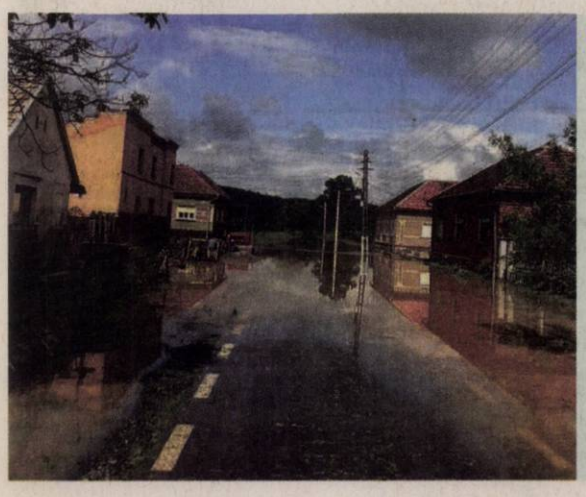

Satul Lalaşinţ, sub ape

Aproximativ 20 de gospodării, curţi şi anexe şi mai multe străzi au fost inundate, duminică dimineaţa, în satul Lalaşinţ, comuna Bârzava. Lama de apă a măsurat aproximativ jumătate de metru, conform pompierilor arădeni. „A intervenit Secţia Bârzava cu ambele gărzi de intervenţie, 2 ofiţeri şi 13 subofiteri, 1 modul de pompare de capacitate mărită, 1 motopompă remorcă Ila Novus 2000, 2 motopompe transportabile, 1 autocamion. Şi Detaşamentul de Pompieri Arad cu 3 subofiteri şi o motopompă remorcabilă Novus 2000”, a transmis ISU Arad. FOTO: ISU ARAD

Inform Media Press SRL
JURNAL ARĂDEAN | ARAD ONLINE www.aradon.ro

Ne mărim echipa!

Căutăm colegi pentru următoarele posturi:

■ distribuitori presă
în cartierele Aradul Nou, Podgoria, Pârneava, alte zone ale Aradului

Depunerea CV-urilor la adresa de e-mail: hr@informmedia.ro, sau ☎ 0728.284.737, 0723.121.665

Solicitantul este de acord cu utilizarea datelor sale personale conform regulamentului GDPR al firmei noastre publicat de site-ul Inform Media Press.

(828)

Remember: 3 iunie

1841 S-a născut muzicianul Eduard Caudella (d. 1924)

1875 A murit compozitorul francez Georges Bizet (n. 1838)

1877 S-a născut pictorul francez Raoul Dufy (d. 1953)

1899 A murit, Johann Strauss (fiul), compozitor de muzică de dans şi operetă, considerat „regele valsului" (n. 1825)

1904 S-a născut Athanase Joja, filosof şi logician (d. 1972)

1906 S-a născut Jean Livescu, istoric literar (d. 1996)

1906 S-a născut Josephine Baker, vedetă de music-hall (d. 1975)

1922 A murit Duiliu Zamfirescu (n. 1858)

1924 A murit scriitorul Franz Kafka (n. 1883)

1925 S-a născut actorul american Tony Curtis (d. 2010)

1950 S-a născut Suzi Quatro, cântăreaţă americană de rock

Anthony Quinn FOTO: FAN

1970 A fost produsă prima genă artificială

1972 S-a născut Aurel Temişan, interpret de muzică uşoară

1977 A murit regizorul Roberto Rossellini (n. 1906)

1989 Guvernul chinez trimite forţe de securitate să evacueze protestatarii din Piaţa Tiananmen, omorând sute dintre ei

2001 A murit actorul **Anthony Quinn** (n. 1915)

2002 Papa Ioan Paul al II-lea a lansat un apel către Uniunea Europeană pentru a admite România ca membru cu drepturi depline al Uniunii

2006 Muntenegru redevine stat independent

Întreruperi de curent

Luni, 3 iunie 2019. În Municipiul Arad, h 9 – 17: strada Barbu Lăutaru BL 41 sc A, B. **În judeţ, h 9 - 16:** Vărădia de Mureş - gară; **h 9 – 17:** Târnaviţa, Tohești, Poienari, Dărăşti, Hălmăgel (p), Luncşoara, Sârbi, Luncani; **h 10 – 15:** Pecica (p).

Marţi, 4 iunie 2019. În Municipiul Arad, h 9 – 17: străzile Cibinului, A. M. Guttenbrunn, Cetăţii, A. Ipătescu, Castanilor, C. Timişorii, Barbu Lăutaru BL 41 sc A, B. **În judeţ, h 9 – 16:** Şicula (p); h 9 – 17: Târnăviţa, Tohești, Poienari, Dărăşti, Hălmăgel (p), Luncşoara, Sârbi, Luncani, Zona Nădlac - Şeitin – staţii de pompare.

Sudoku

REGULI: În fiecare bloc sunt câteva cifre între 1 şi 9, stabilite dinainte. Acestea trebuie completate cu cifrele lipsă, în aşa fel încât fiecare număr să figureze o singură dată. De asemenea, cifrele de la 1 la 9 trebuie să figureze o singură dată atât pe rândurile orizontale cât şi pe coloanele verticale ale celor nouă blocuri luate împreună.

ÎNCEPĂTORI

						3		
	8	3		5	7			4
		7	6			2	5	8
							9	1
	3		7					
	1		8			5	7	
7			4		3			2
4								
				1	6			

AVANSAŢI

						2		
1		4			5		6	9
2				9		1		
			4		1			
6					2	5		8
		3						6
5		9			4			7
8								
				3	6			

Soluţiile jocurilor din numărul precedent:

ÎNCEPĂTORI

3	5	4	9	8	2	7	1	6
2	8	6	5	7	1	9	4	3
1	9	7	3	6	4	2	5	8
8	3	2	4	5	9	6	7	1
4	1	5	7	2	6	8	3	9
7	6	9	8	1	3	4	2	5
9	7	8	1	4	5	3	6	2
6	4	1	2	3	8	5	9	7
5	2	3	6	9	7	1	8	4

AVANSAŢI

3	4	6	8	1	9	7	2	5
9	7	1	5	2	6	4	8	3
8	5	2	7	4	3	1	6	9
7	2	5	9	8	4	6	3	1
6	1	9	3	7	2	8	5	4
4	8	3	6	5	1	9	7	2
1	9	7	2	6	5	3	4	8
2	6	4	1	3	8	5	9	7
5	3	8	4	9	7	2	1	6

UNDE MERGEM în Arad

Cinema

CINEMA CITY ATRIUM

- **Aladdin, oele 13:20, 13:50, 15:40, 16:30, 18:20, 19:10, 21:00**
- **Examen de (i)maturitate, orele 13:50, 16:10, 18:30, 20:50**
- **Extrem de pervers, şocant de violent şi diabolic, ora 19:00**
- **Focviu, orele 20:10, 22:10**
- **Godzilla II. Regele monştrilor, orele 14:30, 17:10, 19:50, 22:30**
- **John Wick: război total, orele 14:40, 17:20, 19:40, 22:20**
- **Parcul de distracţii, orele 14:20, 17:00**
- **Răzbunătorii: sfârşitul jocului, orele 16:00, 19:20, 21:50**
- **Rocketman, orele 14:50, 17:30, 19:30, 22:00**
- **Terra Willy: rătăcit prin galaxie, orele 13:30, 15:30, 17:30**
- **Ticăloasele, orele 13:30, 18:30, 20:00, 22:10**
- **Uglydolls: păpuşi în bucluc, orele 14:20, 16:20**
- **Un detectiv afemeiat, orele 20:30, 22:30**

Teatre

TEATRUL „IOAN SLAVICI"

- **Familia Tot** (regia Sânziana Stoican), joi, 6 iunie, ora 19:00, Sala Studio

Filarmonica

- **Concert simfonic** (dirijor – David Marcian; solişti – Cristina Pop, Denisa Macovei, Albert Bursuc, Evangheline Asoltanei, Cadmiel Boţac), joi, 6 iunie, ora 19:00, Palatul Cultural

Reţeta zilei

Risotto cu ciuperci, spanac şi parmezan

INGREDIENTE: 1 lingură cu ulei de măsline, 1 lingură unt moale, 1 ceapă tocată mărunt, 150 g ciuperci feliate, 2 căţei de usturoi striviţi, 2/3 cană cu vin alb, 2 căni cu supă de legume (legume fierte în apă cu sare şi ulei şi apoi strecurate), 3/4 cană cu orez, 1/2 cană cu parmezan răzuit, 2-3 căni cu frunze de spanac mărunţit.

MOD DE PREPARARE: Într-un bol se încing uleiul de măsline şi untul la foc mediu şi se sotează ceapa timp de cinci minute. Se adaugă ciupercile şi se gătesc până ce se înmoaie. Se adaugă şi usturoiul şi se mai ţine la foc încă cinci minute. Urmează orezul, care se amestecă bine cu ciupercile, ceapa şi usturoiul, peste care se toarnă şi supa. Se adaugă vinul şi se gătește la foc mediu până ce aproape este absorbit de legume. Se pune apoi parmezanul şi se amestecă până ce devine cremos. După aceea vine rândul spanacului, care este lăsat câteva minute la foc. Apoi se închide focul şi se lasă să se liniştească. Se serveşte cu brânză rasă pe deasupra.

Poftă bună!

Pentru mai multe reţete intră pe www.culinar.ro

Pieţe şi târguri

Astăzi este zi de piaţă la Curtici, Nădlac, Bocsig, Gurahonţ, Moneasa, Pilu, Vladimirescu. Tot astăzi se organizează târg săptămânal la Gurahonţ şi Bârzava.

Mâine, marţi, este zi de piaţă la Sebiş, Almaş, Apateu, Semlac, Sântana, Şilindia, Vârfurile.

Horoscop

BERBECUL (III.21.-IV.20.)
Este o zi bună pentru a trece la schimbări în domeniul afacerilor. Sunt şanse mari să prindeţi un contract de colaborare. Relaţiile cu cei din jur sunt foarte bune.

TAURUL (IV.21.-V.20.)
În cursul dimineţii, luaţi o decizie în urma căreia sunteţi nevoit să vă schimbaţi programul. S-ar putea să fiţi contactat de câţiva prieteni, cu care faceţi pregătiri pentru o petrecere.

GEMENII (V.21.-VI.21.)
Sunteţi hotărât să ieşiţi din tipare şi începeţi o lucrare complexă, la care vă gândiţi de mult. Puteţi să faceţi schimbări importante în casă.

RACUL (VI.22.-VII.22.)
Se pare că aveţi problemele de natură sentimentală şi nu este exclus să deveniţi melancolic. După-amiază vă dedicaţi activităţilor casnice.

LEUL (VII.23.-VIII.23.)
Spre seară, este posibil ca o rudă mai în vârstă din familie să vă ceară ajutorul într-o problemă de sănătate. Evitaţi orice fel de speculaţii!

FECIOARA (VIII.24.-IX.23.)
De dimineaţă simţiţi nevoia să faceţi câteva schimbări prin casă şi aveţi şanse să vă descurcaţi. Trebuie să alergaţi puţin şi să faceţi nişte cheltuieli. O rudă mai în vârstă se oferă să vă ajute cu bani.

BALANŢA (IX.24.-X.23.)
Ar fi bine să acordaţ mai multă atenţie activităţilor casnice, chiar dacă vă preocupă chestiunile de afaceri. La serviciu, intuiţia vă ajută foarte mult, dar este indicat să ţineţi cont şi de părerile colegilor.

SCORPIONUL (X.24.-XI.22.)
Copiii vă apreciază planurile de reamenajare a locuinţei, însă ar fi bine să ţineţi cont şi de părerile partenerului de viaţă.

SĂGETĂTORUL (XI.23.-XII.21.)
În fine, aveţi resursele financiare pentru a face în casă schimbările pe care le visaţi. Vă sfătuim să vă hotărâţi de acasă ce doriţi să cumpăraţi.

CAPRICORNUL (XII.22.-I.20.)
Puteţi să terminaţi o lucrare în casă, începută acum câteva zile. O rudă mai în vârstă din familie vă ajută financiar, însă încearcă să vă impună ideile sale.

VĂRSĂTORUL (I.21.-II.20.)
Sunteţi hotărât să va ocupaţi mai mult de problemele casnice. Dimineaţa aveţi ocazia să cumpăraţi o casă la un preţ bun sau să faceţi un schimb avantajos.

PEŞTII (II.21.-III.20.)
Dacă intenţionaţi să faceţi schimbări în casă, acum este momentul, pentru că vă puteţi baza pe ajutorul celor din jur. Vă recomandăm să nu vă enervaţi!

Sănătate

- **CABINET GINECOLOGIC:** Cabinet ginecologic Arad, B-dul Decebal 11 (lângă Hotel Aradul), chiuretaj medicamentos, eco 4 D, test PAP.TEL: 0770823850, 0723643581
- **Policlinica DR. TURCIN, oferă:** Cardiologie (EKG, Ecografie cardiacă, Doppler vascular, Holter EKG si TA, Test de efort), Oftalmologie **(NOU - chirurgie pol anterior; CV computerizat; optică medicală),** ORL (videoendoscopie), pneumologie, gastroenterologie, neuropsihiatrie, medicină de familie, ecografii generale, Ginecologie. **Telefon: 0257/285510, www.policlinica-turcin.ro**
- **Farmacia GLYKON - UTA,** Bl U 6 (vis-a-vis de biserica în construcţie). Deschis zilnic: luni-vineri 07.00 -21.00 sâmbătă şi duminică 08.00-18.00. **Telefon: 0257/241197.**

Telefoane utile

☎ INFORMAŢII TELEFONICE: 118.932; ☎ROBOT: 1958; ☎ APEL UNIC DE URGENŢĂ (SALVARE, POLIŢIE; Pompieri): 112; ☎ PRIMĂRIA MUNICIPIULUI ARAD: Program de relaţii cu publicul (camera 5) luni-joi între 8-18; vineri între 8-16. Tel. centrală: 0257/281.850; ☎ Delgaz Grid (fost E.ON) - Dispecerat de urgenţe: 0800.800.928 şi 0265.200.928; ☎ DERANJAMENTE CURENT ELECTRIC: 0257/929; ☎ INFORMAŢII CFR: 0257/231.777; ☎ PROTECŢIA CONSUMATORULUI: B-dul Revoluţiei, nr. 50. Telefon: 0257/257.049; ☎ POLIŢIA LOCALĂ: 0257/939.

Vremea

Luni, 3 iunie

www.aradon.ro

16° LA ORA 6 — temperaturile se vor situa între 15 şi 16 grade. Vântul va sufla cu 1-5 km/h dinspre NE.

24° LA ORA 18 — temperaturile se vor situa între 23 şi 24 grade. Vântul va sufla cu 1-6 km/h dinspre E.

Ziua precedentă

Arad	15–24	Umiditate:	77%
Lipova	15–24	Presiune:	1018 mb
Chişineu- Criş	15–24	Precipitaţii:	45%
Săvârşin	14–23	Vânt:	4 km/h
Sebiş	14–23	Direcţie vânt:	NE

Soarele

Răsare: 5:46
Apune: 21:20

Azi

Temperaturile se vor situa între 16 şi 24 grade. Vântul va sufla cu 1-6 km/h, dinspre NE-E.

FAZELE LUNII

5.06 · 10.06 · 17.06 · 25.06

LUNI	MARŢI	MIERCURI	JOI
16° 24°	15° 24°	16° 24°	17° 26°
câteva averse şi furtuni	averse de ploaie şi furtuni	câteva averse şi furtuni	posibil averse

Calendar

Biserica ortodoxă: Sf. Mc. Luchilian, Ipatie, Pavel, Dionisie şi Claudie; Sf. Mc. Paula
Biserica greco-catolică: Sf. m. Lucilian şi Paula cu fiii lor
Biserica romano-catolică: Ss. Carol Lwanga şi îns., m.

Prognoză pentru trei zile

Temperaturile minime vor fi cuprinse între 15 şi 17 grade, iar cele maxime între 24 şi 26 grade.

Temp.minime: 15 – 17°C
Temp.maxime: 24 – 26°C

JURNAL ARĂDEAN
B-dul Revoluţiei nr. 62, Arad
BRAT Auditat de BRAT
Reclamaţii difuzare: 0257.241.151

Şef departament publicitate şi departament difuzare: Cristian Sulinţan
Secretariat: 0257.212.090 (centrala), fax - 0257.212.012
Marea publicitate: 0257.280904
Mica publicitate: 0257.210775; B-dul Revoluţiei, nr. 81
Tiparul executat la: Tipografia Inform Média Lapkiadó Kft

Redactor şef: Adriana Barbu (8416) Responsabil de număr: Gabriela Groza
Secretar general de redacţie: Gabriela Groza (8423); Departamente: Eveniment: Alin Gherasim (8417), Ioana Costaş (8414); Valentin Goran (8405); Economic: Andreea Pintea (8415); Social: Diana Duţu (8413); Sport: Daniel Scridon (8424), Leo Sfâra (8422), Dan Lazăr (8406); Cultură: Eugen Rogojan.
Tehnoredactare: Ghizela Şerban (8409), Munteanu Daniel (8411).
REDACŢIE: tel. 0257.212.090 (centrala); fax 0257.212.012, 0257.228.592; e-mail: redactia.jurnalaradean@informmedia.ro, adevaruldearad@informmedia.ro, publicitate.jurnalaradean@informmedia.ro, publicitate.adevarul@informmedia.ro

Falcă, Botoş şi Pistru FOTO: FAN

Averi „tocate" în alegeri

Falcă, Botoş şi Pistru, arădenii care s-au aflat pe listele pentru alegerile europarlamentare au scos bani din buzunar pentru campanie.

ARAD. Cei mai mulţi bani au fost cheltuiţi de PSD, care a „spart" 31.472.749 de lei în campanie. PNL se află pe locul doi, cu 23.826.434 de lei cheltuiţi în campania electorală. Partidul Pro România a cheltuit, înaintea alegerilor, 17.051.455 de lei. ALDE se află pe locul patru, cu o campanie care a costat 9.234.715 lei. USR a investit în campania pentru europarlamentare 6.624.983 de lei, iar PMP 4.482.749 de lei. Urmează PLUS, care a cheltuit 1.580.760 de lei, UDMR 540.000 de lei, iar UNPR 73.265 de lei.

Iar aici vorbim doar de sumele făcute publice, prin Autoritatea Electorală Permanentă. Dacă vorbim despre independenţii care au intrat în cursa pentru un post de europarlamentar, Peter Costea a investit cei mai mulţi bani, respectiv 133.306 lei, urmat de George Nicolae Simion, cu 47.000 de lei, şi Georgiana Carmen Tudoran, cu 29.900 de lei. Potrivit datelor de la Autoritatea Electorală Permanentă, în campania electorală pentru alegerile europarlamentare din 26 mai a fost cheltuită suma totală de 95.097.317 lei. Peste 20 de milioane de euro. Şi, încă o dată, acestea sunt doar sumele oficiale, declarate de partide. **JA-A.G.**

Premiile de fidelitate Jurnal arădean

Abonaţii ziarului Jurnal arădean pe luna **iunie 2019** sunt rugaţi să completeze cu litere de tipar talonul alăturat, să-l introducă într-un plic şi să-l expedieze până la data de **23 iunie** a.c., pe adresa: **Redacţia Jurnal arădean, Bulevardul Revoluţiei nr. 62, etajul II ap. 22** sau să-l depună personal în urnele ziarului amplasate la sediul ziarului şi pe **B-dul Revoluţiei nr. 81, biroul Mica Publicitate**. Pe plic, abonaţii sunt rugaţi să facă menţiunea „Pentru premiile de fidelitate". Taloanele primite vor participa, în data de **25 iunie 2019**, la tragerea la sorţi în cadrul căreia vor fi oferite abonaţilor zece premii de fidelitate în valoare de 200 lei fiecare. Lista abonaţilor câştigători va fi publicată în ziarul nostru din **26 iunie 2019, iar premiile vor fi ridicate în 27 iunie a.c., ora 11.00,** de la sediul redacţiei Bulevardul Revoluţiei nr. 62, etajul II, pe baza buletinului/cărţii de identitate şi a chitanţei abonament.

Atenţie: în plic va fi introdus doar talonul alăturat, chitanţele - abonament rămânând la abonaţi.

Abonatul este de acord cu utilizarea datelor sale persoanale, conform regulamentului GDPR al firmei noastre publicat pe siteul InformMedia Press.

Talon pentru luna iunie JURNAL ARĂDEAN

NUME: .....

PRENUME: .....

ADRESĂ .....

NR. TELEFON .....

SERIA SI NR. CHITANŢEI ABONAMENT:

.....

Patru contracte cu firma propriului angajat

Sunt contracte, în valoare de 40 de mii de lei, încheiate de Centrul Municipal de Cultură cu firma unui angajat al instituţiei.

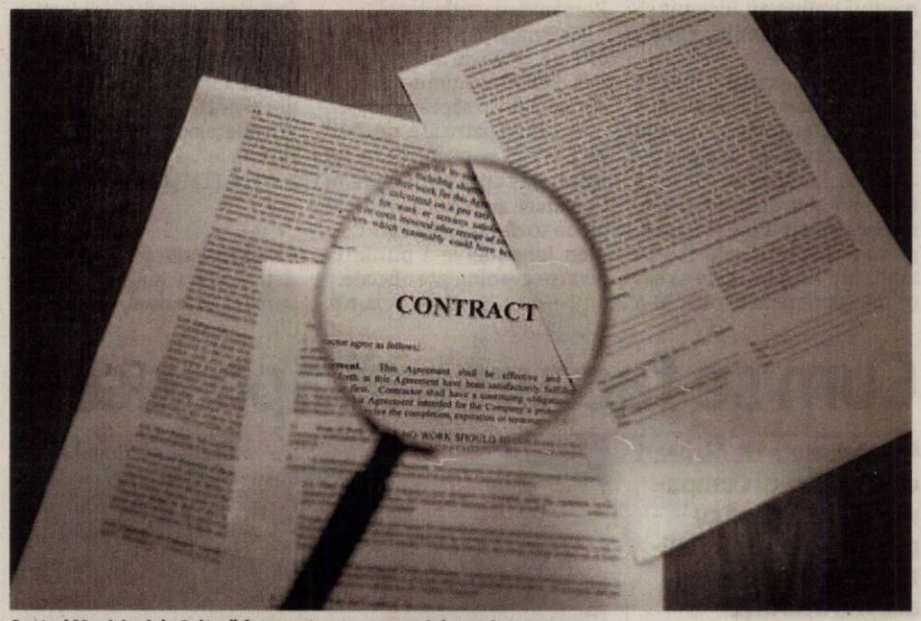

Centrul Municipal de Cultură face contracte cu propriul angajat FOTO: FAN

ARAD. În ultimele două luni, societatea comercială Daydream Corso SRL a încasat de la Centrul Municipal de Cultură Arad aproape 40 de mii de lei, în urma a patru achiziţii directe realizate de instituţie prin Sistemul Electronic de Achiziţii Publice. Toate cele patru contracte semnate au fost pentru „Servicii organizare eveniment". Prima achiziţie directă a CMC-ului de la Daydream Corso SRL a fost făcută pe 14 martie 2019, a avut de-a face cu evenimentul „20 de ani de activitate a trupei de dans X-Style" şi a adus în conturile firmei şase mii de lei.

Cea de-a doua achiziţie, datată 21 martie, a avut ca scop organizarea de „Actiuni cultural-artistice si educative pentru copii si tineri, privind evenimentul Acţiune de ecologizare Ziua Pădurii din data de 23.03.2019" şi a adăugat celor şase mii de lei de pe 13 martie alte 6.500 de lei. Cea de-a treia achiziţie a adăugat sumelor încă 11.765 de lei, pentru evenimentul „Satul European 9 mai 2019, Expozitie standuri personalizate, workshopuri educative interculturale", achiziţia fiind făcută pe 8 mai anul curent.

Cea mai recentă - şi cea mai bănoasă - a fost achiziţia directă realizată pe data de 17 mai, atunci când SC Daydream Corso SRL a încheiat cu Centrul Municipal de Cultură Arad un contract în valoare de 15 mii de lei, pentru „servicii organizare eveniment" în cadrul acţiunii „Festivalul arădean al berii", desfăşurată între 17 şi 19 mai în Parcul Eminescu.

Până aici, nimic ieşit din comun: o societate privată încheie contracte de prestări servicii cu o instituţie publică. Problema apare însă în momentul în care consultăm informaţiile referitoare la societatea comercială şi observăm că unicul asociat, Brădean Ion, este şi angajat pe postul de Inspector de Specialitate în cadrul biroului Administrativ al Centrului Municipal de Cultură Arad. Totuşi, cu toate că este angajat al instituţiei cu care a semnat contracte de prestări servicii prin firma proprie, inspectorul de specialitate din cadrul Centrului Municipal de Cultură Arad nu încalcă nicio lege a ţării, conform juriştilor cu care ne-am consultat. **JA-E.R.**

Bani pentru sediul Ambulanţei din Arad

Sediul Serviciului de Ambulanţă Judeţean Arad va fi modernizat, CJA alocând fonduri pentru întocmirea documentaţiilor.

ARAD. Consilierii judeţeni au aprobat, în şedinţa ordinară de joi, 29 mai, alocarea unor fonduri pentru întocmirea documentaţiilor necesare pentru lucrări de modernizare la sediul Serviciului de Ambulanţă Judeţean Arad. 160.000 de lei au fost alocaţi pentru acest obiectiv. Practic, acesta este primul pas în procesul de modernizare a clădirii, un imobil care are nevoie de lucrări ample, după cum spun reprezentanţii Consiliului Judeţean Arad.

„Clădirea care va fi modernizată din fondurile Consiliului Judeţean prezintă o serie de deficienţe: acoperişul este deteriorat, permiţând infiltrarea apei, instalaţia sanitară, reţeaua de alimentare cu apă şi canalizare sunt vechi şi prezintă un grad de degradare ridicat, motiv pentru care apar permanent probleme în exploatare. Este necesară înlocuirea întregii instalaţii sanitare, reţeaua de apă şi canalizare, refacerea grupurilor sanitare. Instalaţia electrică este veche, creează mereu probleme şi necesită înlocuirea acesteia. Vestiarele aflate la demisolul clădirii sunt puternic degradate, necesită o reabilitare totală. Din aceste motive, Consiliul Judeţean Arad a decis că este necesară o intervenţie majoră în modernizarea sediului Ambulanţei. Aceasta va cuprinde şi clădirile anexe şi modernizarea magaziei", se arată într-un comunicat al CJA.

„Strategia noastră este să schimbăm aspectul instituţiilor medicale arădene, iar Ambulanţa este foarte importantă în această strategie, fiindcă asigură tratamentul medical de urgenţă, în unele cazuri, stabilizarea şi transportul pacienţilor la spital. Investim la Ambulanţă fiindcă angajaţii trebuie să beneficieze de condiţii de muncă bune, iar dacă statul nu le-a putut asigura, o face Consiliul Judeţean", a declarat preşedintele Consiliului Judeţean, Iustin Cionca. **JA-A.G.**

Bani pentru modernizare FOTO: FAN

Avocatul Poporului, audienţe la Arad

Victor Ciorbea, Avocatul Poporului, va avea o sesiune de audienţe la Arad, pe data de 3 iunie, între orele 12 şi 16.

ARAD. Audienţele Avocatului Poporului se vor desfăşura luni, 3 iunie 2019, între orele 12 şi 16, la sediul Direcţiei Venituri a Municipiului Arad, din strada Mucius Scaevola, nr. 9-11. Periodic, acesta desfăşoară audienţe în această zonă a ţării, inclusiv în oraşe precum Arad sau Reşiţa. Cea mai recentă sesiune a avut loc la începutul lunii martie.

Cel mai apropiat birou teritorial al Avocatului Poporului este cel din Timişoara, de pe bulevardul Revoluţiei din 1989, numărul 17. Programul de acolo este zilnic, între orele 9 şi 16. Informaţii suplimentare atât despre activitatea Biroului Teritorial Timişoara, cât şi despre audienţele din Arad, se pot obţine la numărul de telefon 0256-220.321.

JA-E.R.

Comemorare pe două roţi

ARAD. Motocicliştii arădeni s-au adunat vineri seara şi i-au comemorat pe cei care au pierit în urma accidentelor rutiere. S-au adunat în parcarea mediană de pe Bulevardul Revoluţiei, şi-au lipit pe motoare mesajul „Drum lin spre stele" şi după ora 20:00 au pornit în coloană spre Parcul Eminescu. Civilizat, decent, emoţionant. Aşa se poate descrie evenimentul. Cei câţiva zeci de motociclişti arădeni au fost însoţiţi de doi poliţişti pe motoare care s-au alăturat şi ei acţiunii de comemorare. Ajunşi în Parcul Eminescu, motocicliştii au aprins zeci de candele, au adus fotografii cu cei dragi pieriţi în accidente rutiere moto şi au ţinut momente de reculegere. O coroană a fost depusă la Crucea Eroilor din Parcul Eminescu şi emoţia s-a simţit în inimile tuturor celor prezenţi. Şi pentru că prin această comemorare s-a dorit şi o conştientizare a şoferilor, pietonilor dar nu numai asupra prezenţei motocicliştilor în trafic, s-au împărţit odorizante auto sub formă de motoare. A fost un eveniment care ne-a readus aminte de cât e de important ca atunci când suntem în trafic să acordăm atenţie sporită tuturor participanţilor, fie că sunt pe două sau pe patru roţi. Motocicliştii sunt prezenţi în trafic şi merită respectul şoferilor!

Odihnă veşnică celor care au fost comemoraţi! **JA-A.P.**

În acţiunea comemorativă FOTO: A.P.

150 de câini adoptaţi!

ARAD. Se pare că arădenii sunt, cu adevărat, iubitori de câini şi, totodată stăpâni responsabili atunci când îşi întregesc familiile cu cei mai loiali prieteni ai omului. Nu o spunem noi, ci numărul însemnat de adopţii de la Adăpostul Public de pe Calea Bodrogului. În primele patru luni ale acestui an, conform statisticilor, 151 de patrupede şi-au găsit astfel stăpâni, iar arădenii continuă să adopte.

25 de câini cu stăpân, pe străzi

Nu trebuie trecute cu vederea, la acest bilanţ pozitiv, nici cele trei acţiuni comune întreprinse în cartierele Alfa, Cadaş şi Drăgăşani de poliţiştii locali din cadrul Biroului Supraveghere Comunitară şi angajaţii S.C. Gospodărirea Comunală S.A. Arad, în vederea capturării câinilor fără stăpân şi a transferului acestora la Adăpostul Public. Niciunul dintre cele 25 de exemplare canine, ne spun poliţiştii locali, capturate în cele trei acţiuni, nu fuseseră abandonate de stăpân sau de cel care îl adoptase anterior.

Au fost adoptaţi FOTO: FAN

Verificări la adresă

„Direcţia Generală Poliţia Locală Arad monitorizează prin verificări la adresă, modul în care sunt trataţi de noii lor stăpâni câinii adoptaţi de arădeni din Adăpostul Public, astfel încât patrupedele să nu fie abandonate sau supuse la rele tratamente. Amenda pe care cei care adoptă şi, ulterior, abandonează un câine este de 3.000 până la 6.000 de lei, în conformitate cu prevederile OUG 155/2001, privind aprobarea programului de gestionare a câinilor fără stăpân", au declarat pentru Jurnal arădean/ Aradon, reprezentanţii Poliţiei Locale Arad. **JA-V.G.**

Pentru mai multe fotografii intră pe www.jurnalaradean.ro

JURNAL ARĂDEAN

La întâmpinarea Papei Francisc FOTO: FAN

Prima Doamnă a purtat o ţinută Ellis la primirea Papei

Designerul arădean Eli Lăslean a creat special pentru acest eveniment o rochie din crepe de mătase naturală, de un albastru „senin ca cerul".

ARAD. La scurt timp după ce preşedintele Klaus Iohannis şi soţia sa l-au întâmpinat la aeroport pe Papa Francisc, în mediul online au început să curgă laudele pentru ţinuta Primei Doamne.

Carmen Iohannis a ales să poarte la acest eveniment o rochie diafană, într-o nuanţă pastel, creată de designerul arădean Eli Lăslean. „Prima Doamnă şi-a dorit să îl primească pe Suveranul Pontif, pe care îl preţuieşte foarte mult, într-o ţinută care să exprime sentimentele sale. M-a rugat să-i creez o ţinută care să fie de culoarea cerului senin şi să aibă un croi foarte simplu. Nu a fost uşor să creez această simplitate studiată care este de o naturaleţe cuceritoare!" - a detaliat pentru Jurnal arădean/ Aradon, creatoarea de modă Eli Lăslean. Şi a completat: „Sper ca seninătatea rochiei Primei Doamne să se răspândească şi peste România cea turbulentă".

Materialul ales pentru rochie este un crepe de mătase naturală. Realizarea ţinutei a durat aproximativ o săptămână.

În ultimii patru ani, de când Eli Lăslean se ocupă de vestimentaţia soţiei preşedintelui României, arădeanca a creat în jur de 30 de ţinute pe care Carmen Iohannis le-a purtat la diverse evenimente oficiale.

JA-D.D.

Elevii, instruiţi de ITM

Un mediu de muncă sănătos şi sigur pentru tânăra generaţie. Acesta a fost scopul colaborării între ITM şi şase şcoli din judeţ.

Acţiunile ITM în şcoli FOTO: FAN

ARAD. Pe parcursul anului şcolar 2018 - 2019, Inspectoratul Teritorial de Muncă Arad, în colaborare cu şase unităţi de învăţământ arădene, a desfăşurat o campanie ce s-a adresat elevilor din licee şi şcoli profesionale, denumită „Valenţele culturale ale securităţii şi sănătăţii în muncă pentru formarea unei culturi de prevenire în rândul tinerilor din licee şi şcoli profesionale".

„Campania a avut ca obiectiv pricipal educarea tinerei generaţii încă de pe băncile şcolii, cu privire la importanţa unui mediu de muncă sănătos şi sigur. Principalii actori implicaţi în această campanie, au fost elevii şi cadrele didactice din şase licee şi şcoli profesionale arădene, acţiunea întreprinsă adresându-se atât celor din filiera teoretică, cât şi celor din filierele tehnologice şi vocaţionale", a punctat inspector şef ITM Arad, Ecaterina Isac.

Cursuri tematice

Astfel, elevii au participat la cursuri tematice, în cadrul prezentării punându-se accentul în primul rând pe importanţa dobândirii de cunoştinţe suplimentare în ceea ce priveşte securitatea şi sănătatea în muncă, crearea unei culturi de prevenire a riscurilor profesionale, dat fiind faptul că următorul pas al liceenilor şi al elevilor din şcolile profesionale va fi către piaţa muncii.

Prevenire şi educare

„Convingerea unanimă a fost că este necesară şi utilă introducerea disciplinei «Securitate şi Sănătate în Muncă» în învăţământul preuniversitar, întrucât constituie o componentă cheie în dezvoltarea unei culturi de prevenire a riscurilor, prin informarea şi educarea tinerilor (viitori lucrători) cu privire la securitatea şi sănătatea în muncă", a mai spus Ecaterina Isac.

Cursurile s-au desfăşurat în prezenţa inspectorilor de muncă, care au avut ocazia cu acest prilej, să constate efectul pe care această acţiune l-a avut asupra elevilor, concluzia fiind una pozitivă, cum rezultă de altfel şi din chestionarele completate de către participanţi: elevi şi cadre didactice deopotrivă. **JA-A.P.**

Cum se facturează apa rece?

Preşedintele ULAL Arad cere explicaţii Companiei de Apă Arad cu privire la noua modalitatea de facturare a acestei utilităţi.

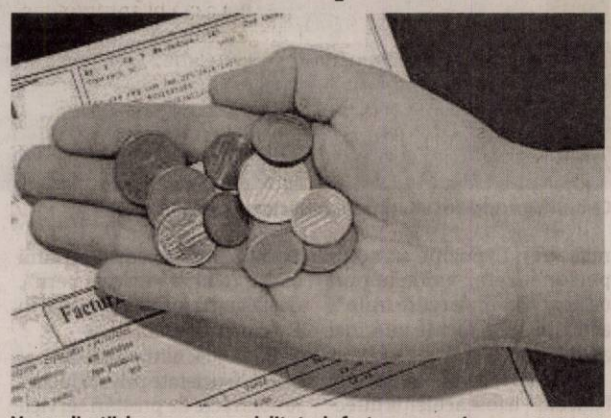

Vor explicaţii despre noua modalitate de facturare a apei FOTO: FAN

ARAD. Pe scurt, modalitatea de facturare a apei reci este diferită din aprilie şi conform Preşedintelui ULAL Arad, Dorina Lupşe, clienţii ar trebui să primească explicaţii cu privire la facturarea acestei utilităţi publice. „Se doreşte o facturare diferită a apei reci începând cu luna aprilie. Din informaţiile primite de la Asociaţiile de proprietari din câteva cartiere, procedeul nu a fost adus la cunoştinţa clienţilor. Nu cunoaştem motivele companiei, care nu a informat despre această schimbare, s-au făcut doar presiuni, să se achite facturile fără a se da o explicaţie celor care au pus întrebări", a declarat Dorin Lupşe.

Trecerea la consum estimat

Practic, se doreşte trecerea la un consum estimat. „Poate ne lămureşte cineva cum se poate estima consumul de apă rece de la robinet? Şi-a pus cineva întrebarea că facturile pentru luna aprilie, în aceste cartiere, au ajuns cu mare întârziere la beneficiari sau nu au ajuns? Asociaţiile de proprietari sunt obligate să întocmească listele de cheltuieli doar pe baza facturilor chiar cu consumuri estimate şi să le încaseze. Urmând ulterior să facă regularizarea, să dea explicaţi locatarilor privind acest aspect", ridică semnele de întrebare preşedintele ULAL Arad.

Să respecte contractul cu clienţii!

Conducerea acestei companii, mai spune Lupşe, este obligată să respecte contractul semnat cu clienţii, conform Legii serviciului de alimentare cu apă şi de canalizare nr. 241/2006 precum şi al ordinul ANRSC 90/2007.

„La Capitolul III unde sunt prevăzute obligaţiile operatorului scrie negru pe alb că operatorul are dreptul să încaseze şi să factureze lunar, iar modificările sau completările la contract se fac prin acte adiţionale. De asemenea, operatorul este obligat la fiecare citire a contorului, cu excepţia cazurilor de citire la distanţă să lase o înştiinţare scrisă cu data citirii, indexul contorului, respectiv numele şi prenumele cititorului sau, dacă e cazul, cauza care a dus la imposibilitatea citirii. Articolul 14 spune că facturarea se face lunar, în baza preţurilor şi tarifelor aprobate şi a cantităţilor efective determinate sau estimate potrivit prevederilor contractuale", spune cu Legea în mână Lupşe. **JA-V.G.**

Vremea rea nu i-a speriat pe cei mici

CĂSOAIA. Cu toate că întreaga zi de 1 iunie a fost ploioasă, sute de copii au trecut pragul Taberei din Căsoaia, pentru a lua parte la activităţile pregătite de Centrul Cultural Judeţean. Ei au participat la „Jocurile copilăriei", eveniment organizat de Consiliul Judeţean Arad prin Centrul Cultural Judeţean Arad, în parteneriat cu Asociaţia „Cartea, izvor de cultură" din Arăneag şi Primăria Târnova, cu ocazia zilei de 1 iunie, la Tabăra de Agrement Căsoaia. „Micuţii au participat la ateliere de pictură pe faţă, împletit nuiele, olărit, ţesut, au dansat şi s-au bucurat de spectacole de teatru de păpuşi", spun cei de la Centrul Cultural Judeţean Arad. **JA-E.R.**

Nu i-a deranjat vremea FOTO: CCJA

Concursul „Cuvinte norocoase"

ABONAT: ❑ DA ❑ NU

COMPLETEAZĂ INTEGRAMELE DIN PERIOADA **3 – 14 IUNIE 2019 A.C.** TRIMITE CELE 10 INTEGRAME (ÎNTR-UN SINGUR PLIC ŞI CU UN SINGUR TALON) PÂNĂ ÎN **23 IUNIE 2019** LA REDACŢIA **JURNAL ARĂDEAN, ARAD B-DUL REVOLUŢIEI NR. 62, ETAJUL II, AP. 22** SAU DEPUNELE PERSONAL ÎN URNA DE LA SEDIUL ZIARULUI SAU ÎN CEA AMPLASATĂ LA BIROUL MICA PUBLICITATE DE PE B-DUL REVOLUŢIEI NR. 81. POŢI CÂŞTIGA UN APARAT ELECTROCASNIC. EXTRAGEREA VA AVEA LOC ÎN **25 IUNIE A.C.**

NUME: .....

ADRESĂ: .....

TEL .....

E-MAIL: .....

ABONATUL ESTE DE ACORD CU UTILIZAREA DATELOR SALE PERSONALE, CONFORM REGULAMENTULUI GDPR AL FIRMEI NOASTRE PUBLICAT PE SITE-UL INFORM MEDIA PRESS.

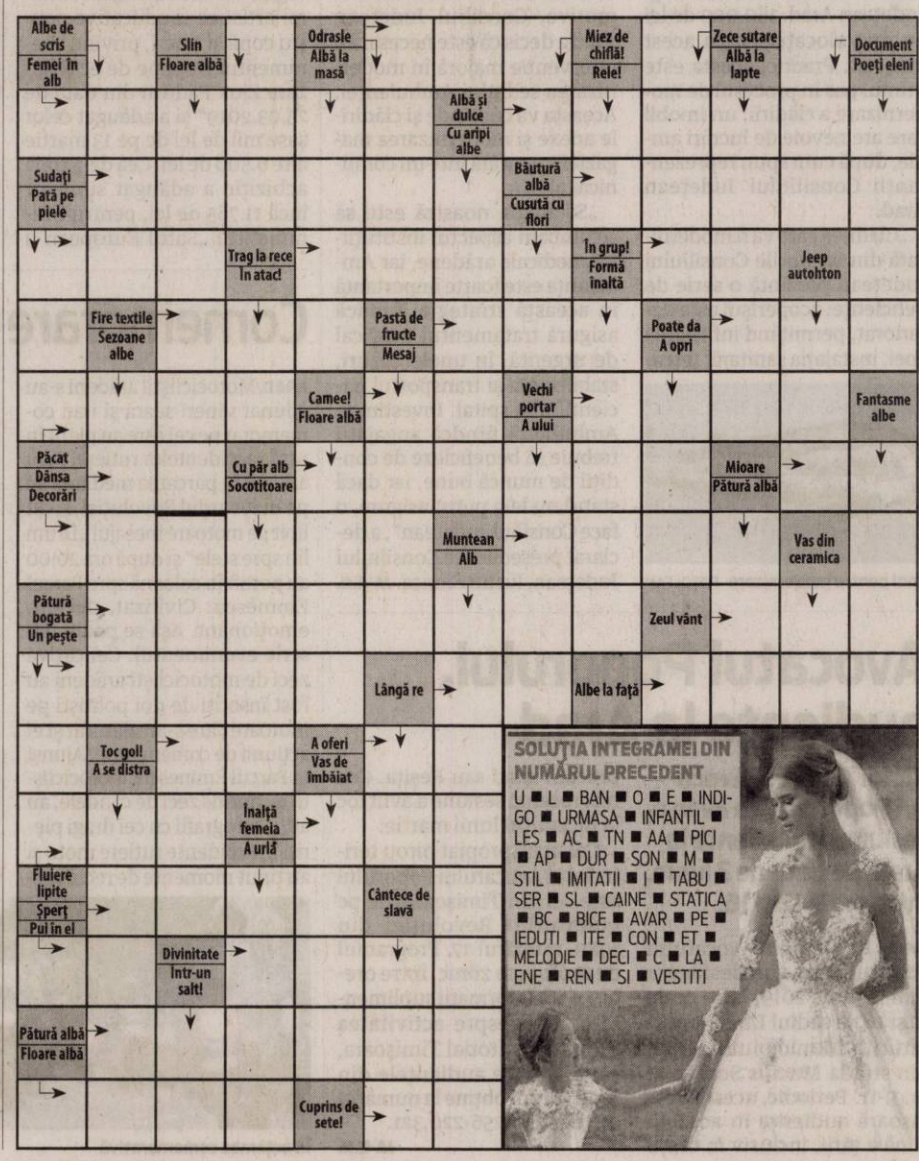

SOLUŢIA INTEGRAMEI DIN NUMĂRUL PRECEDENT

U ■ L ■ BAN ■ O ■ E ■ INDIGO ■ URMASA ■ INFANTIL ■ LES ■ AC ■ TN ■ AA ■ PICI ■ AP ■ DUR ■ SON ■ M ■ STIL ■ IMITATII ■ I ■ TABU ■ SER ■ SL ■ CAINE ■ STATICA ■ BC ■ BICE ■ AVAR ■ PE ■ IEDUTI ■ ITE ■ CON ■ ET ■ MELODIE ■ DECI ■ C ■ LA ■ ENE ■ REN ■ SI ■ VESTITI

USR Arad a prezentat bilanţul votului

USR şi Plus Arad, la bilanţul votului dat de arădeni la alegerile europarlamentare.

ARAD. USR și Plus, organizațiile din Arad, au organizat o conferință de presă în care au prezentat rezultatele alegerilor europarlamentare din 26 mai. Considerați ca principalii câștigători ai alegerilor, deși au ieșit pe locul secund, liderii USR și Plus Arad consideră că prin votul dat pe 26 mai „se începe primăvara revoluției politice românești".

Despre vot şi încredere

„Am ținut foarte mult să avem o conferință de presă a Alianței 2020 USR-Plus Arad, doar după ce avem rezultatele finale. Suntem mulțumiți și vrem să mulțumim arădenilor, tuturor celor care ne-au acordat încrederea. Este un rezultat foarte bun. Îi vom reprezenta cu demnitate în Parlamentul European și acest scor bun obținut atât în municipiul Arad cât și în județ ne dă încredere că ceea ce va urma, următoarele alegeri - în principal cele locale, vom putea să fim o voce importantă în administrația locală și județeană. Vom avea candidați pregătiți și competenți. Suntem convinși că și arădenii își doresc un județ unde fără hoție am putea ajunge departe și asta vom propune noi în perioada ce urmează", a punctat Vlad Botoș - președintele USR Arad, viitor europarlamentar.

> Filialele locale şi grupurile de iniţiativă locală ne-au adus rezultate foarte bune
> **VLAD BOTOŞ**

Au făcut diferenţa

În cadrul analizei pragmatice făcute de Vlad Botoș, concluzia a fost că „acolo unde am avut organizații locale s-a văzut diferența". „Filialele locale și grupurile de inițiativă locală ne-au adus rezultate foarte bune. Unde nu am avut decât reprezentanți în secțiile de votare, am obținut scoruri mai slabe. Cifrele arată: 34 filiale locale - media 23,3%, 44 localități fără filiale locale - medie - 9,7%. Acestea sunt cifrele brute, fără niciun fel de redistribuiri. Față de alegerile parlamentare din 2016 am crescut de aproape 4 ori în județul Arad, de la 9755 voturi la Camera Deputaților, am ajuns la aproape 35 de mii, în procente de la 7,1% la 19,3%. Sunt rezultate foarte bune, care însă nu au venit de peste noapte. E rezultatul faptului că am fost zi de zi în stradă, zi de zi în județ, am vorbit cu oamenii, ne-am prezentat obiectivele, am venit cu un plan concret", a mai specificat Vlad Botoș.

Analiza pe municipiu

„Românii și România a făcut istorie. Suntem un exemplu de luptă pentru valorile democratice. Oamenii ne-au susținut și au ieșit în număr foarte mare la vot. La nivel de municipiu, numărul de voturi obținut de USR s-a triplat față de cel obținut la parlamentare. Procentual am crescut de la 12,7 în 2016 la 26,7% acum. Am câștigat multe secții de votare și chiar și cartiere. Trebuie să luăm în calcul că municipiul Arad e un fief PNL, de aceea lupta a fost mult mai grea decât în alte părți. Mulțumim pentru încrederea acordată și tuturor voluntarilor din stradă care ne-au ajutat. Nu vom dezamăgi, la alegerile locale ne vom bate cu șanse de 50% la Primăria Municipiului Arad", a punctat și deputatul Sergiu Vlad - președintele Organizației Municipale USR Arad.

Viorela Pantiș, reprezentata Plus Arad, a vorbit la rândul său despre votul de încredere dat de arădeni și a subliniat că „așa cum în ultimele luni am reușit să creștem în mod spectaculos cu oameni noi, tot așa cred că vom reuși să continuăm și pe viitor".

ANDREEA PINTEA
andreea.pintea@informmedia.ro

Conferința USR-Plus Arad FOTO: FAN

Val de adeziuni

În ceea ce privește trendul ascendent al USR și Plus din această perioadă, Vlad Botoș a confirmat că și la Arad există un aflux de adeziuni. Aproximativ 250 de arădeni și-au exprimat deja intenția de a intra în noile partide, dar Botoș a transmis „nu vom face rabat de la criteriile noastre, nu îi vom lua pe aceia care până în seara alegerilor au făcut politică pentru alte partide și acum văm oportunitatea la USR și vor să vină la noi".

Ciupe: Administraţia locală nu se face cu gratuităţi

Consilierul local crede că Primăria trebuie să cumpere Teatrul Vechi, nu să aştepte până când acesta va fi dat gratuit de proprietar.

ARAD. Consilierul local municipal nu are de gând să abandoneze un subiect pe care îl consideră important și care este unul de suflet pentru sine, mai ales în condițiile în care consideră ultimele declarațiile viceprimarului Călin Bibarț pe acest subiect cel puțin nelalocul lor. „M-a întristat în penultima ședință CLM răspunsul pe care l-am primit de la domnul viceprimar Călin Bibarț în problema pe care am ridicat-o: cumpărarea Teatrului Vechi. Viceprimarul a afirmat atunci că ar fi cazul să mai așteptăm un an, doi pentru că proprietarul ni-l va da pe gratis, din pricina faptului că nu-și va putea plăti impozitul majorat. Nu consider aceasta o soluție. Teatrul Vechi se va degrada și mai mult în doi ani iar administrație nu se face așteptând cadouri și gratuități de la alții. Nu am nicio înțelegere cu proprietarii Teatrului Vechi, nu-i cunosc, dar cunosc importanța acestui edificiu și sunt convins că o administrație locală nu trebuie să-și ducă la limită cetățenii și nici să aștepte ca valorile să se degradeze, pentru a beneficia de acestea. Nu cred că e timp de pierdut când vine vorba de Teatrul Hirschl".

Ionel Ciupe FOTO: JA

Alesul municipal a mai specificat faptul că a fost atenționat de mai mulți arădeni cu privire la faptul că prețul cerut de proprietari pe această clădire este mult mai mic decât cel vehiculat de Primăria Arad și, ca atare, a cerut lămuriri pe temă.

Și, iată ce a aflat: faptul că în 2017, proprietarul Teatrului Vechi propunea Primăriei ca preț de cumpărare a imobilului suma de 460.000 de euro. Proprietarul clădirii istorice spunea atunci că această sumă reprezintă prețul evaluării tehnice făcute de una dintre cele trei firme acreditate de Primărie, la care se adaugă diferența de la evaluare din 2013 și până în 2017.

Pe fonduri europene

„Nu putem aștepta ca Primăria Municipiului Arad să primească gratis Teatrul Vechi. Nu putem spera să-i fie imposibil proprietarului să plătească impozitul majorat cu 500% și ca atare să vină să pună pe tava primăriei imobilul. Rolul administrației locale este să acționeze, nu să aștepte. Suma care trebuie plătită pentru teatru, o plătim în fapt pentru onoarea Aradului. Mai apoi, pentru reabilitarea imobilului există suficiente fonduri europene iar Primăria trebuie să știe să le acceseze. Ca administrator al Aradului trebuie să acționezi, să-i protejezi valorile, iar Teatrul Vechi este una dintre cele mai însemnate valori. Trebuie să ne aplecăm mult mai serios asupra acestei probleme. Iar Primăria Municipiului Arad trebuie să înceapă o nouă rundă de negocieri. Nici nu poate fi altfel. Administrația de acum are șansa să rămâne în istorie cu reabilitarea acestui teatru, cât clădirea mai există, până ce nu o să o cunoască arădenii doar din poze", a concluzionat Ionel Ciupe.

Samuel Caba: „Europa s-a clădit pe valori creştine"

ARAD. La ora bilanțurilor, post alegeri europarlamentare, Samuel Caba, președintele ARCD, a făcut o scurtă analiză a rezultatelor.

„Românii și-au votat candidații pentru noul Parlament European. A fost finalul unei campanii electorale poate mult prea încrâncenate, prea plină de ură și, putem spune acum, prea puțin axată de adevăratele probleme europene. Felicitări câștigătorilor, PNL, care au reușit de această dată să convingă pe cei mai mulți dintre români să le dea votul. Le urez mult succes la Bruxelles și îi îndemn pe cei aleși pe lista Partidului Liberal să nu uite că sunt trimiși acolo să apere, în primul rând, adevăratele valori europene, pe care s-a clădit Europa modernă și credința creștină stă la baza acestora. Am susținut și nu m-am ferit să o spun un candidat care pentru mine și pentru apropiații mei reprezintă o garanție că acest set de valori creștine ar fi fost bine apărate în Parlamentul European. Peter Costea, care a avut curajul să se arunce singur în lupta cu marile partide, nu a reușit, din păcate, să obțină suficient sprijin pentru a câștiga un mandat de europarlamentar. De vină pentru asta sunt, din păcate, mulți alegători creștini care au fost prea orbiți de patimă atunci când au votat o alianță care a luat ochii multor români cu pretinse mesaje justițiare dar care a dovedit nu o dată faptul că respinge valori creștine fundamentale, cum ar fi de exemplu familia în accepțiunea creștină", a declarat Samuel Caba. **JA-A.P.**

„Am pierdut timp în modernizarea transportului"

Consilierul Marin Lupaş (PRO România): „Tramvaiele noi binevenite, sper şi o viziune nouă la Primărie în curând".

ARAD. Marin Lupaș, consilier municipal PRO România, apreciază vestea achiziționării de noi tramvaie pentru Arad. Acesta a fost un susținător încă din 2016 al ideii accesării fondurilor europene pentru transportul public local. Lupaș declară, însă, că lucrurile s-au făcut prea încet.

„Mă bucur că în sfârșit vedem ceva concret în sensul achiziționării de noi tramvaie pentru arădeni. Am subliniat, de ani de zile, că nevoia pentru un transport public modern trebuie să fie una dintre prioritățile administrației locale. Însă să anunți în 2019 că ai accesat prin Programul Operațional Regional fonduri europene aferente perioadei 2014 - 2020, mi se pare cam tardiv. Mai ales că în 2016, atunci când mă luptam cu cei din PNL să pună pe lista de priorități tramvaie noi pentru toate cartierele Aradului și să reabilităm celelalte linii ca aceste tramvaie moderne să poată circula și în Micălaca spre exemplu, ei erau concentrați să-l trimită pe domnul Falcă în Parlament", declară Lupaș.

Mai mult, Lupaș susține că „Aradul putea avea deja 15 tramvaie noi în circulație pe lângă cele 6 existente". „Multă lume se întreabă pe bună dreptate ce a făcut primarul acesta din 2014 când s-au achiziționat cele 6 tramvaie care circulă numai pe Linia 3, Vlaicu - Aradul Nou, până în 2019? Răspunsul este simplu: s-a preocupat să ajungă fie parlamentar fie europarlamentar. Când un politician își vede doar propriul interes, arădenii au de pierdut. Acum au pierdut timp. Ani buni în care se puteau face îmbunătățiri nu promisiuni, inclusiv în cazul tramvaielor. Dacă avea puțină viziune, acest primar-inginer, ar fi acceptat propunerea mea de a achiziționa 5 tramvaie noi în fiecare an, iar din 2016 până în prezent când a fost semnat noul contract, Aradul putea avea deja 15 tramvaie noi în circulație pe lângă cele 6 existente în prezent! Până în 2025 puteam vorbi de 50 de tramvaie noi, nu de 28 noi și 20 reabilitate. Mai este deci de muncă, pentru o viziune nouă, pe termen lung. Avem nevoie de transport public modern pentru toți arădenii", a concluzionat Marin Lupaș. **JA-A.P.**

Cere eliminarea birocraţiei pe fondurile europene

ARAD. Senatorul liberal Ioan Cristina consideră că este nevoie de simplificarea procedurilor de absorbție a fondurilor europene. „La ora actuală, ca să accezi un proiect european, fie că ești primărie, fie că ești societate comercială te duci cu portbagajul plin de documente. Mai mult de 60% dintre procedurile birocratice pe care trebuie să le parcurgă o primărie, un consiliu județean sau o societate comercială pentru a accesa fonduri europene sunt inventate de birocrații români. Ele nu sunt condiții obligatorii pe plan european. În alte țări, cum e Polonia, Portugalia, care sunt campioane la absorbția de fonduri europene, te duci cu trei dosare și primești bani", a spus senatorul Ioan Cristina.

Parlamentarul arădean a declarat că PNL intenționează să impună o reglementare în Uniunea Europeană prin care să fie eliminată birocrația din unele țări membre, între care se regăsește, din păcate, și România. „Dorim ca fiecare țară să aplice proceduri standard, să nu inventeze altele suplimentare care să îngreuneze absorbția fondurilor europene", a subliniat Ioan Cristina. Senatorul arădean consideră că prin această reglementare va fi eliminat decalajul care există între state în ceea ce privește absorbția de fonduri europene. **JA-A.P.**

Ioan Cristina FOTO: JA

Liniște totală pe descinderile de la Mladin

Anchetatorii nu vor să sufle nicio vorbă referitoare la percheziţiile care au avut loc pe strada Cocorilor, la Cosmin Mladin.

ARAD. Au trecut două săptămâni de zile de la descinderile mascaților la domiciliul lui Cosmin Mladin, cunoscut în lumea interlopă drept „cel mai mare traficant de țigări" din Arad. Două săptămâni în care am căutat informații, am pus întrebări și am primit răspunsuri. La momentul percheziţiilor, care au avut loc în 16 mai, nimeni nu a vrut să declare nimic. Se pare că mascații au ieșit din casa lui Mladin cum au intrat, respectiv cu mâna goală, negăsind nimic incriminant la domiciliul celui vizat. Mai mult, se pare că Mladin nici măcar nu era acasă în momentul descinderii, aflând de pe site-ul nostru faptul că domiciliul lui a fost „călcat" de polițiști. Am așteptat o perioadă, la sfatul unor reprezentanți ai Parchetului de pe lângă Judecătoria Arad. Asta după ce am solicitat informații referitoare la descinderi. Însă nici după această perioadă de așteptare nu am primit absolut nicio informație referitoare la ce s-a căutat și ce s-a găsit acasă la Cosmin Mladin. „Ancheta este în fază incipientă și, în acest moment, nu por fi făcute publice informații", ni s-a transmis de la Parchetul de pe lângă Judecătoria Arad, care instrumentează dosarul.

Moare în față?

Potrivit informațiilor primite pe surse, se pare că acest dosar are șanse foarte mari „să moară" în acest stadiu. Se pare că anchetatorii nu ar fi descoperit absolut nimic acasă la Mladin, iar, în afară de niște denunțuri, nu există multe alte probe împotriva celui care se autointitulează cel mai mare traficant de țigări din Arad. Ținând cont și de faptul că, potrivit unor surse, Cosmin Mladin s-ar fi lăudat cu „protecția" pe care o are printre organele de anchetă din Arad, zvon asupra căruia vom reveni, există o mare posibilitate ca dosarul să se stingă într-o anonimitate asemănătoare celei în care a și fost început. **JA-A.G.**

Nu se spune nimic FOTO: A.G.

A finalizat ancheta privind abuzurile sexuale de la Casa Vera

Avocatul Poporului cere reguli stricte de acces a străinilor în centrele de plasament, după acuzaţiile lansate de câteva tinere abuzate.

ARAD. Recomandările vin după ce Avocatului Poporului s-a sesizat din oficiu și a realizat o anchetă după ce mai multe fete din Casa Vera au acuzat doi bărbați, unul jandarm, iar celălalt angajat al unei firme a primăriei, de abuzuri sexuale.

În timpul cercetărilor, Avocatul Poporului a constatat că „cinci din cei șase foști angajați ai Casei Vera Sântana se aflau la momentul anchetei în concediu medical, fiind prezent pentru audieri la sediul DGASPC Arad doar responsabilul de la Casa Vera".

„Acesta a precizat faptul că în urmă cu aproximativ 5 ani, una dintre angajate, în timpul turelor de noapte permitea uneori soțului ei să doarmă în casă, întrucât suferea de «atacuri de panică». De asemenea, prezența soților celor două angajate în casă nu a fost considerată neobișnuită, în condițiile în care aceștia mai ajutau la repararea micilor defecțiuni ale instalațiilor sanitare sau electrice din casă. Apoi, în urmă cu aproximativ 2 ani a fost interzisă prezența oricăror persoane străine în casă, ca urmare a unui incident petrecut cu o familie aflată în vizită la unul din copiii din casă. Responsabilul de la Casa Vera a declarat în final că nu a avut niciodată motive să suspecteze pe soții celor două angajate de eventuale abuzuri sexuale asupra minorelor din casă sau a altui gen de abuz", se arată în comunicat.

Presupusele abuzuri ar fi avut loc la o casă de tip familial FOTO: FAN

Acuzaţiile

La începutul lunii aprilie, Parchetul Militar Timișoara și Parchetul de pe lângă Tribunalul Arad au anunțat că fac cercetări cu privire la presupuse abuzuri sexuale comise asupra unor minore aflate într-o casă de tip familial din orașul arădean Sântana, după ce au fost reclamați un jandarm și un alt bărbat, ale căror soții erau angajate ale centrului respectiv.

Surse din rândul anchetatorilor declaraseră, la vremea respectivă, că o fată de 14 ani, aflată cu patru ani în urmă în Casa Vera, a sesizat că ar fi fost abuzată sexual de către cei doi bărbați. Presupusele abuzuri ar fi avut loc când fata avea aproximativ 10 ani, însă copila a povestit doar recent ce s-a întâmplat familiei la care se află cu măsură de plasament, care a decis să depună plângerea penală.

Inițial, plângerea fusese depusă la Parchetul de pe lângă Judecătoria Chișineu-Criș, însă procurorii și-au declinat competența către Parchetul Militar, fiind implicat un jandarm. **JA-M.B.**

Cercetaţi disciplinar

Reprezentanții DGASPC Arad spuneau că toți cei șase angajați din Casa Vera sunt cercetați disciplinar și au fost mutați în centre pentru adulți pe perioada anchetei procurorilor.

Preluată de un asistent maternal

Fetiţa violată primeşte tratament pentru o infecţie urinară, dar starea generală de sănătate este bună.

ARAD. Autoritățile au preluat în grijă fetița de 4 ani care ar fi fost abuzată sexual luni în șir de către concubinul mamei, cu complicitatea femeii. Copila a fost preluată acasă de un asistent maternal profesionist, pentru că bunica a declarat că nu are condiții pentru a o crește.

„Fetița este într-o stare de sănătate bună și a fost preluată de un asistent maternal profesionist, pentru a beneficia de un mediu cât mai apropiat de cel familial. Primește și consiliere adecvată în raport cu vârsta", a declarat, vineri, purtătorul de cuvânt al Direcției Generale de Asistență Socială și Protecția Copilului Arad, Diana Vogel.

Surse medicale afirmă că fetița primește tratament specific după ce s-a descoperit că are o infecție urinară, dar starea generală de sănătate este bună.

Abuzurile s-ar fi petrecut în perioada decembrie 2018 - martie 2019, iar joi au fost reținut un bărbat de 22 de ani și concubina sa de 25 de ani, mama fetiței. Cei doi sunt suspectați de viol, corupere sexuală a minorilor și rele tratamente aplicate minorului. Polițiștii afirmă că fetița a fost obligată inclusiv să asiste la „acte sexuale explicite" între cei doi adulți care ar fi trebuit să o protejeze.

Mama şi concubinul, prinşi FOTO: FAN

Bărbatul a fost arestat preventiv pentru 30 de zile, în timp ce mama copilei a fost pusă sub control judiciar. **JA- M.B.**

Ecstasy şi amfetamină vândute în Arad

ARAD. Un kilogram de amfetamină amestecată cu cafeină, un kilogram de cannabis sub formă de muguri și aproape 500 de comprimate MDMA au fost găsite în urma percheziţiilor efectuate de Serviciile de Combatere a Criminalității Organizate Vaslui și Arad la Pecica. Trei tineri din orașul Pecica și municipiul Arad au fost reținuți de anchetatori.

Potrivit DIICOT, „în cauză există suspiciunea rezonabilă că în cursul lunii mai 2019, inculpații M.D.A. și D.F.A. au introdus în țară cantități importante de droguri de mare risc (Ecstasy - MDMA și amfetamină) pe care le-au comercializat pe piața ilicită din municipiul Arad. De asemenea, inculpatul D.E.G. deținea la domiciliu cantități importante de droguri de tip cannabis, pe care le punea în vânare prin intermediul lui M.D.A. și C.I.D. Cu ocazia anchetei și a percheziţiilor domiciliare au fost ridicate, în vederea continuării cercetărilor, 495 de comprimate Ecstasy (MDMA), 1 kg de amfetamină amestecată cu cafeină, 1 kg de cannabis sub formă de muguri, telefoane mobile, suma de 1.700 de lei și 100 de euro, dar și alte bunuri folosite în activitatea infracțională".

Găsite la percheziţii FOTO: FAN

În urma percheziţiilor, procurorii Direcției de Investigare a Infracțiunilor de Criminalitate Organizată și Terorism - Biroul Teritorial Vaslui au dispus reținerea pentru o perioadă de 24 de ore a inculpaților M.D.A., C.I.D., D.E.G., D.F.A., pentru săvârșirea infracțiunii de introducere în țară de droguri de mare risc și trafic de droguri de risc și de mare risc. Inculpații reținuți vor fi prezentați Tribunalului Vaslui cu propunere de arestare preventivă pentru o perioadă de 30 de zile.

Acțiunea a fost efectuată cu sprijinul Serviciului pentru Acțiuni Speciale Arad, iar suportul de specialitate a fost asigurat de către Direcția Operațiuni Speciale. **JA-I.C.**

Lider pe piața în mass-media print și online din județele Arad, Bihor și Timiș caută:

DISTRIBUITORI DE PRESĂ

Pentru zonele:
- Aradul Nou
- Podgoria
- Pârneava
- Alte cartiere ale Aradului

Depunerea CV-urilor la adresa de e-mail: **hr@informmedia.ro**
sau la telefon **0728.284.737, 0723.121.665**

Inform Media Press SRL

(829) Solicitantul este de acord cu utilizarea datelor sale personale conform regulamentului GDPR al firmei noastre publicat pe site-ul Inform Media Press.

JURNAL ARĂDEAN ARAD ONLINE www.aradon.ro

Sport

„Unora dintre fotbaliști nu le mai stă gândul la Arad

Cristian Păcurar, antrenor secund UTA

25

iunie e data la care UTA se reunește în vederea noului sezon. Cel puțin așa a anunțat noul tehnician, Laszlo Balint. Până atunci, echipa va suferi modificări drastice, majoritatea jucătorilor seniori urmând să se despartă de clubul arădean. În locul acestor, vin alții, trei nume fiind deja aproape certe: Iacob, Tomozei și Hlistei.

„Am câștigat meciul cu UTA fără dubii"

MIOVENI. După victoria cu UTA, vineri cu UTA, tehnicianul celor de la Clubul Sportiv din localitate, Marius Stoica a spus: „Ne doream să câștigăm la ultima reprezentație din acest sezon. Sunt fericit pentru jocul bun, îi felicit pe băieți, au respectat indicațiile tactice și tot ceea ce am pregătit în această săptămână legat de UTA. Am marcat trei goluri, puteam să mai marcăm și altele, am câștigat meciul fără dubii". **JA-L.S.**

„Nu ar trebui să avem scuze"

MIOVENI. La finalul meciului de la Mioveni, pierdut la scor de neprezentare, 3-0, antrenorul secund al UTA-ei, Cristian Păcurar, a declarat: „Un joc slab din partea noastră, ce nu ne face onoare. Ultima etapă de campionat a fost pentru ambele echipe, deci nu ar trebui să avem scuze din acest punct de vedere. Totuși, personal mi-a fost foarte greu să încheg un prim unsprezece, datorită nenumăratelor accidentări, dar și a unor plecări la lot, iar rezultatul afișat pe tabelă a fost clar influențat și de acest lucru. În plus, vă spun sincer, unora dintre fotbaliști nu le mai stă gândul aici. Pe de altă parte, nu putem uita că la 0-0 am avut trei ocazii clare prin David Popa și nu am marcat. Apoi, la prima situație favorabilă a gazdelor, Măzărache, jucător de Liga 1, și-a spus cuvântul cu golul de 1-0. După aceea, ne-am pierdut busola, așa cum s-a mai întâmplat și cu alte prilejuri în acest retur de campionat".

JA-L.S.

UTA a pierdut clar la Mioveni

Elevii lui Cristi Păcurar au „rezolvat" repede meciul, primind trei goluri în prima repriză.

Costin și colegii săi nu au reușit mai nimic în fața celor de la CS Mioveni FOTO: FAN

MIOVENI. Nu ne așteptam la nimic de la UTA în meciul de vineri, de la Mioveni, mai ales că unii jucători au anunțat că nu pot face deplasarea, deoarece sunt accidentați. Dar, nici nu ne așteptam ca elevii lui Cristi Păcurar să ia trei goluri într-o repriză (prima), care au decis repede soarta câștigătoarei.

Partida a fost una deschisă, după doar 70 de secunde apărând o ocazie imensă de gol, Năstăsie trimițând puțin pe lângă, de la șase metri, o minge respinsă în față de Zamfir, la șutul lui Herghelegiu. UTA a ratat, la rându-i, o mare oportunitate de a înscrie, prin D. Popa, care a intrat în careu, pe stânga, iar din colțul careului mic l-a nimerit pe portarul Croitoru (min. 7).

Primul gol a venit în min. 18, când Șerban a centrat din corner, iar Măzărache - desprins din marcajul lui Copaci - a trimis cu capul în plasă, de la limita careului mic: 1-0. S-a făcut 2-0 în min. 35, Herghelegiu profitând de faptul că El Hasni nu l-a atacat și - cu un șut de la vreo 14 metri - l-a executat pe Zamfir. Cu două minute înainte de pauză, fundașii UTA-ei au fost inexistenți, Stoica i-a pasat lui Herghelegiu, care a tras cu sete, din careu, și era 3-0.

În partea secundă, prima mare ocazie a avut-o UTA, dar mingea trimisă de Șeroni a lovit bara, iar apoi fundașul utist a trimis spre gol, dar Croitoru a prins, chiar pe linia porții (min. 54). Au răspuns și gazdele, dar Năstăsie a șutat milimetric pe lângă bară, din poziție bună. Ultima mare ocazie am trecut-o în dreptul lui Rădescu, acesta scuturând transversala, de la vreo 22 de metri (min. 83). **JA-L.S.**

Mioveni - UTA 3-0 (3-0)

Stadion „Orășenesc", teren bun, timp schimbător, spectatori 400. Au marcat: Măzărache – min. 18, Herghelegiu – min. 35 și 43. Mioveni: Croitoru – Kilyen, Beța, Burnea, Stoica – Boboc (Rădescu), Șerban – Hergheligiu, Năstăsie, Măzărache (Coșereanu) – Ișfan (Lazăr). UTA: Zamfir – Manea, El Hasni, Șeroni, Gavrilă – Ivan – Costin, Melinte (Crăciun), Neagu, Copaci (Miculescu) – D. Popa (Oroian). Au arbitrat: B. Anghelinei – la centru, D.Vlase (ambii din Galați), G. Turcu (București) - asistenți. Obs. FRF: I. Mureșan (Timișoara) și Fl. Barbu (Giurgiu).

Primele „divorțuri" la Crișul Chișineu Criș

Conducerea clubului Crișul Ch. Criș a anunțat mai multe despărțiri. Sunt nume importante pe listă.

CHIȘINEU CRIȘ. Finalul campionatului a fost acum aproape o săptămână, dar conducerea clubului Crișul a mai avut o ultimă întrevedere cu jucătorii. Au participat aproape toți elevii lui Adrian Abrudean, care a fost confirmat pe banca tehnică și sezonul viitor, deși a avut ofertă concretă de la Național Sebiș.

La finalul întâlnirii, managerul general al clubului, Daniel Cherecheși a tras concluziile: „A fost un an bun pentru noi, ca echipă nou-promovată. Am cochetat multe etape cu locurile fruntașe, am adus multă lume la stadion și asta e cel mai important lucru. Acum, la final de stagiune, țin să le mulțumesc tuturor celor care au fost lângă noi, sponsorilor, dar mai ales primarului Gheorghe Burdan și Consiliului Local Chișineu Criș. Pot să vă spun că nu mai fac parte din lot portarul Mucha, dar și jucătorii de câmp Lezeu, Lazăr, Matei, Ianc, Maghici și Gâlcă. Unii sunt la final de contracte, iar ultimilor doi vreau să le mulțumesc pentru faptul că au pus osul la promovarea în Liga a III-a".

Daniel Cherecheși FOTO: JA

Un caz mai special este Bogdan Bozian, căruia i s-a propus rezilierea pe cale amiabilă (la fel ca și celor mai sus menționați, care erau încă sub contract cu Crișul), însă jucătorul se mai gândește dacă acceptă sau nu.

La capitolul sosiri, Cherecheși a declarat că nu are încă nimic „bătut în cuie". **JA-L.S.**

A debutat în Liga 4 la doar 17 ani!

ARAD. Demnă de apreciat inițiativa Comisiei Județene de Arbitrii Arad, care a dat credit unui central din noul val: Darius Leah (17 ani). Acesta a oficiat confruntarea dintre AFC 2 UTA și Speranța Turnu (scor 4-1), din cadrul ultimei etape a sezonului în Liga 4. El a fost ajutat de experimentații Emil Arsa și Sebastian Pantea, sub privirile vicepreședintelui CJ Arbitri, Marius Alexa.

Darius Leah a avut o prestație încurajatoare, demonstrând că are potențial. Acesta este singurul central care a debutat în sezonul 2018-2019, pe listă regăsindu-se și cinci asistenți: Patrick Dehelean, Darius Dragoș, Alexandru Pătrăuță, Eusebiu Crîsta și Nicoleta Șușcă. Toți incluși în programul implementat de CJ Arbitri, privind monitorizarea cavalerilor fluierului de perspectivă din fotbalul județean.

„Urmează o analiză a prestației fiecăruia în jocurile la care au fost delegați, unii vor primi decizii de promovare în lotul Ligii 4, alții vor rămâne spre monitorizare pentru noul sezon. Și în viitorul campionat vom continua pe aceeași direcție, vom începe un nou ciclu, orientându-ne și spre alte elemente tinere, de perspectivă, din arbitrajul arădean" - ne-a declarat Marius Alexa, vicepreședintele CJ Arbitri. **JA-D.S.**

Brigada de oficiali cu debutantul Darius Leah FOTO: JA

Flavius Stoica FOTO: JA

Prestație bună la Cupa Hagi!

CONSTANȚA. Calificată la turneul final al Cupei Hagi Danone, ediția 2019, echipa de fotbal a Școlii Gimnaziale „Aurel Vlaicu" Arad a lăsat o bună impresie, într-o companie selectă.

Băieții pregătiți de prof. Flavius Stoica au încheiat grupa de șase pe locul 4, urmare a rezultatelor: 0-0, cu Universitatea Craiova; 0-2, cu LPS Banatul Timișoara; 3-0, cu Școala Vasile Conta Iași; 0-1, cu U Cluj Napoca și 0-2, cu New Stars București.

Au trăit o experiență memorabilă la Academia de Fotbal Gică Hagi următorii elevi ai Școlii Gimnaziale „ Aurel Vlaicu": Ghergar Tudor, Kodoran David, Bonchiș Ianis, Berariu Alexandru, Budihala Alexandru, Taăutan Daian, Șiclovan Darius, Ștef David, Băeșu Vlad, Bătran Radu, Salka Mario și Cigherean Andrei.

Campioana națională a devenit echipa Univ Cluj, antrenor Ovidiu Sărmășan, care va reprezenta România la Danone Nations Cup la Barcelona.

JA-D.S.

Fotbal - Liga 2, etapa 38

Rezultate:
FC Argeș - Sportul Snagov 3-2, Luceafărul Oradea - Dacia Unirea Brăila 6-0, Farul Constanța -Ripensia Timișoara 1-1, Daco Getica București - ACS Poli Timișoara 3-1, Dacia Mioveni - AFC UTA Arad 3-0, Petrolul Ploiești - Academica Clinceni 2-3, Aerostar Bacău - CS Balotești 7-2, „U" Cluj - Pandurii Tg. Jiu 2-0, ASU Poli Timișoara -Metaloglobus București 2-0, Energeticianul Petroșani - Chindia Târgoviște 0-2.

Clasament final

1. CHINDIA TÂRGOVIȘTE	38	27	7	4	79-33	88
2. ACAD. CLINCENI	38	28	3	7	77-24	87
3. „U" CLUJ-NAPOCA	38	25	7	6	85-26	82
4. PETROLUL PLOIEȘTI	38	24	5	9	77-38	77
5. SPORTUL SNAGOV	38	21	7	10	56-37	70
6. FC ARGEȘ	38	20	8	10	54-33	68
7. CS MIOVENI	38	18	7	13	63-41	61
8. LUCEAFĂRUL ORADEA	38	14	10	14	57-59	52
9. METALOGLOBUS	38	14	7	17	43-56	49
10. ASU POLI TIMIȘ.	38	13	9	16	39-38	48
11. DACO GETICA	38	11	14	13	54-55	47
12. AFC UTA	38	13	8	7	55-64	47
13. RIPENSIA TIMIȘ.	38	12	11	15	44-54	47
14. FARUL CONSTANȚA	38	14	5	19	46-60	47
15. PANDURII TG. JIU	38	12	8	18	57-65	44
16. ENERGETICIANUL	38	9	12	17	46-55	39
17. AEROSTAR BACĂU	38	11	5	22	60-68	38
18. ACS POLI TIMIȘ.	38	7	8	23	31-67	29
19. CS BALOTEȘTI	38	6	6	26	31-88	24
20. DACIA BRĂILA	38	4	7	27	30-123	19

*** Chindia Târgoviște și Academica Clinceni au promovat în Liga I.**
*** „U" Cluj-Napoca va susține barajul pentru promovare.**
*** Energeticianul, Aerostar Bacău, ACS Poli Timișoara, CS Balotești și Dacia Unirea Brăila au retrogradat în Liga a III-a.**

Fotbal - Liga 4, etapa 30

Rezultate:
Frontiera Curtici – Șoimii Șimand 5-1, AFC UTA II – Speranța Turnu 4-1, CS Ineu – Victoria Felnac 3-0, CS Glogovăț – Unirea Sântana 2-3, Cetate Săvârșin – Progresul Pecica 2-8, Păulișana Păuliș – Podgoria Păncota 4-1, Victoria Zăbrani – Victoria Nădlac 3-0 (f.j.), ACS Socodor – a stat.

Clasament final

1. PROGRESUL PECICA	28	25	2	1	110-15	77
2. UNIREA SÂNTANA	28	19	6	3	92-29	63
3. FRONTIERA CURTICI	28	17	5	6	60-29	56
4. VICTORIA ZĂBRANI	28	16	2	10	78-38	50
5. ACS SOCODOR	28	15	1	12	68-55	46
6. AFC 2 UTA	28	13	6	9	76-49	45
7. PĂULIȘANA PĂULIȘ	28	12	6	10	67-51	42
8. PODGORIA PÂNCOTA	28	13	3	12	64-54	42
9. CS GLOGOVĂȚ	28	13	2	13	62-62	41
10. CS INEU	28	12	3	13	62-52	39
11. ȘOIMII ȘIMAND	28	12	3	13	54-51	39
12. VICTORIA FELNAC	28	9	2	17	36-67	29
13. CETATE SĂVÂRȘIN	28	8	1	19	51-109	25
14. SPERANȚA TURNU	28	2	2	24	28-131	8
15. VICTORIA NĂDLAC	28	1	2	25	13-129	5

*** Progresul Pecica va evolua într-un baraj de promovare în Liga III, cu Retezatul Hațeg.**

Briana Vărcuş FOTO: JA

Încă un pas spre titlul naţional de tir-talere

BUCUREŞTI. Briana Vărcuş (CS Municipal Arad) s-a clasat prima în întrecerea junioarelor III, în cadrul etapei a patra din Campionatul Naţional, confirmând forma bună în care se află. Vărcuş a mai câştigat în primăvară o altă etapă de CN şi speră să obţină titlul naţional. Pregătită de Attila Ciorba, talerista noastră a fost abonată la locul 2 anul trecut, obţinut în finalele naţionale de seniori, tineret, junioare I şi II. **JA-D.S.**

7

a fost locul ocupat de către echipa CSŞ Gloria Arad la turneul final al CN de baschet feminin Under 14. Arădencele au suferit patru înfrângeri (50-77 cu Olimpia, 34-48 cu Salonta, 26-63 cu Sportul şi 43-46 cu CSŞ 2 Bucureşti), înregistrând un succes, 57-45, în meciul pentru locurile 7-8 susţinut în compania formaţiei „Teodor Neş" Salonta.

Şapte medalii pe tatami „naţionalelor"

DUMBRĂVIŢA. Judoka de la CS Municipal Arad au obţinut rezultate deosebite, zilele trecute, la CN Under 13 şi Under 15. Astfel, la U15, Carla Duma a ocupat locul 1 la 57 Kg, Andrada Voica, locul 2 la 57 Kg, Timea Hegyi, locul 3 la 32 Kg, Carolina Szabo (colaborare cu Podgoria Ghioroc), locul 3 la 40 Kg şi Cristiana Mercea, locul 3 la 44 Kg. La categoria U13, Maria Matei (dublă cu Podgoria Ghioroc), locul 2 la 28 Kg, David Mercea, locul 3 la 34 Kg. **JA-D.S.**

La sfat FOTO: FAN

Copil a părăsit turneul de la Roland Garros

PARIS. În pereche cu experimentatul jucător de dublu, indianul Rohan Bopanna, tenismenul arădean Marius Copil a avut un parcurs interesant la ediţia din acest an a Roland Garros. După două succese în minim de seturi, duminică ei au cedat confruntarea cu sârbii Lajovic/Tipsarevic, scor 6-1, 5-7, 6-7(8), după două ore şi 27 de minute. La simplu, arădeanul a fost învins, 6-4, 6-7 (5), 6-0, 6-1, de francezul Benoit Paire. **JA-D.L.**

Invitaţie la pedalat!

Ediţia din acest an a Cupei Aradului la ciclism va avea loc în 8 iunie.

Invitaţi la pedalat pe centrul Aradului FOTO: JA

ARAD. Pasionaţii de biciclete, de toate vârstele, sunt aşteptaţi să se alinieze la linia de start pentru o nouă ediţie a Cupei Aradului la ciclism, organizată de Primăria Municipiului Arad, Centrul Municipal de Cultură Arad şi Asociaţia ACS Voinţa Arad. Înscrierile se pot face pe site-ul Primăriei Arad la adresa www.primariaarad.ro, acestea având loc până în data de 6 iunie, ora 8. Cei care nu se vor încadra în acest interval, vor putea să se înscrie şi în ziua concursului, 8 iunie, în faţa Primăriei Arad, între orele 12.00-15.00.

Întrecerea se va desfăşura pe un circuit închis, traseul ales fiind Bulevardul Revoluţiei, tronsonul cuprins între Teatrul Clasic „Ioan Slavici" şi intersecţia bulevardului cu strada Nicolae Grigorescu (Libelula). Lungimea unei ture de circuit este de 1,77 km.

Categoriile de concurs sunt: **Categoria 1** - Family (ora 15:30) - deschis tuturor familiilor cu copii în vârstă de până la 7 ani şi cu un număr minim de 2 participanţi pe familie (părinte/tutore + copil) - 1 tură = 1,77 km; **Categoria 2** - Copiii cu vârsta între 7 şi 10 ani (ora 16:00) - 2 ture = 3,5 km; **Categoria 3** - Copiii cu vârsta între 11 şi 14 ani (ora 16:30) - 3 ture = 5,3 km; **Categoria 4** - Open (ora 17:00)- deschis tuturor participanţilor cu vârsta cuprinsă între 15 şi 100 de ani, acceptate fiind toate categoriile de biciclete - 5 ture = 8,85 km; Categoria 5 - Montain-bike profi (ora 17:30)- 10 ture = 17.7 km şi Categoria 6 - Cursiere (ora 18:30)- 12 ture = 21,24 km.

DAN LAZĂR
daniel.lazar@informmedia.ro

Cupa DHS, la Andrei Şaguna

Tot din lumea sportului cu pedale, faza judeţeană a celei de-a X-a ediţii a Cupei „DHS", concurs de educaţie rutieră şi ciclism dedicat elevilor din ciclul gimnazial, şi-a desemnat câştigătoarea. Au obţinut calificarea la etapa finală, programată la mijlocul lui Cireşar, la Craiova, Şcoala Gimnazială din Andrei Şaguna. Scopul acestui concurs este de a promova un mod de viaţă sănătos, de a prevenii producerea accidentelor rutiere în rândul elevilor prin însuşirea corectă a regulilor de circulaţie şi de a verifica gradul de pregătire al elevilor în parcurgerea poligonului tehnico-aplicativ.

Repetiţie reuşită pentru „naţionalele" masters

TIMIŞOARA. Recent, în oraşul de pe Bega, s-a desfăşurat Cupa Masters Timişoara Sprint, eveniment deschis tuturor iubitorilor de înot care au împlinit vârsta de 18 ani. Au participat înotători din România şi Ungaria, înscrişi individual sau afiliaţi celor 6 cluburi prezente. Competiţia a fost organizată cu ocazia aniversării a 12 ani de la constituirea Clubului de înot Masters Timişoara.

CS Municipal Arad a aliniat la start trei sportivi, care au avut o prestaţie excelentă. Astfel, Norbert Rusu a scos din apă nu mai puţin de 9 medalii, respectiv cinci medalii de aur în probele de 100 metri bras, 100 metri fluture, 100 metri mixt, 100 metri spate şi 25 metri spate şi patru medalii de argint, la 100 metri liber, 25 metri fluture, 25 metri bras şi 25 metri liber. Cristian Mladin şi-a adjudecat 6 medalii de aur din tot atâtea probe, respectiv 25 metri liber, 25 metri spate, 25 metri bras, 100 metri spate, 100 metri liber şi 100 metri mixt. Şi Ştefan Onea a reuşit să câştige două medalii de aur în probele de 25 metri bras şi 100 metri bras.

Pentru sportivii arădeni urmează Campionatul Naţional de înot masters de la Reşita. **JA-D.S.**

Cei trei performeri din bazin FOTO: JA

Motoare turate prin Ţara Zărandului

SECAŞ. Runda cu numărul doi din Campionatul Naţional de Endurocross a avut loc, recent, în localitatea arădeană Secaş, comuna Brazii, fiind organizată de clubul Lion Racing Team Sebiş.

La start s-au aliniat peste 60 de sportivi, ce au concurat pe un traseu care a îmbinat viteza cu tehnica şi obstacolele moderate. Clasa PRO a fost câştigată de Andrei Nicuşor, de la CSU Ştiinţa Bucureşti, cel mai bun veteran a fost Peter Gagyi (Master Bike Cluj), clujeanul Szilveszter Ilyes s-a impus la clasa Expert, iar Florin Novanc (Lion Racing Team Sebiş) a fost cel mai bun sportiv al clasei Hobby. La clasa Quad Pro, primul a fost Răzvan Mocuţa, de la clubul Lion Racing Team, acesta oferind, împreună cu Sebastian Bodeă (Quad Club Timişoara)

Adrenalină pe două roţi FOTO: JA

un final de infarct, notează FR de Motociclism. Cu doar câţiva metri înainte de final, Bodea rămâne fără benzină şi secundele pierdute cu trecerea pe rezervă se dovedesc suficiente pentru a fi ajuns şi întrecut de Mocuţa, care îl învinge astfel pe campionul en-titre al clasei. Tot de la clubul Lion Racing Team s-a impus la clasa Hobby, Denis Iacob, Radu Lungu (ATH Racing Floreşti), a încheiat primul cele 7 ture la clasa ATV Pro, iar Okrosi Istvan (Persistent Enduro Team Cetariu), a câştigat la clasa Hobby.

Următoarea etapa va avea loc pe 8 iunie, tot în judeţul Arad, la Pleşcuţa. **JA-D.L.**

Cupa Cireşarilor, la ediţia a XV-a

ARAD. Cupa Cireşarilor, destinată liceenilor din judeţul Arad, s-a desfăşurat cu sprijinul Consiliul Judeţean şi a fost organizată de Asociaţia Profesorilor de Educaţie Fizică şi Sport Arad, împreună cu Colegiul Naţional „Moise Nicoară" , Inspectoratul Şcolar Judeţean şi Colegiul Naţional „Preparandia-Dimitrie Ţichindeal".

Turneul de baschet-băieţi a fost câştigat de echipa Colegiului Naţional „Moise Nicoară", care a trecut în meciul „vedetă", după o repriză de prelungiri, de echipa Colegiului Naţional

„Elena Ghiba Birta". La volei-fete s-au impus liceenele de la „Moise", în faţa celor de la „Peda", după un meci frumos, în care ambele combatante au arătat un bogat arsenal tehnico-tactic. În fine, la volei-băieţi finala s-a disputat între liceenii de la Colegiul Csiki Gergely şi cei de la „Elena Ghiba-Birta", fiind câştigată de aceştia din urmă.

„Evenimentul sportiv care a avut ca scop să formeze competenţele de practicare a jocurilor sportive ca activitate de timp liber în scop compensator la elevii de nivel liceal şi să consolideze elemente tehnico-tactice, care să poată fi folosite permanent în decursul vieţii, a fost şi în acest an o reuşită, care vine în mod fericit să completeze calendarul sărac al competiţiilor la acest nivel", a fost mesajul transmis de profesorii care s-au implicat în organizarea evenimentului - Marius Cirin, Mihaela Chira, Diana Achim. **JA-A.P.**

„Peda" - locul cinci la Gimnaziadă

IZVORANI. În incinta Complexului Olimpic de la Izvorani s-a desfăşurat faza finală a Gimnaziadei de baschet feminin, unde au participat cele mai bune opt echipe şcolare din ţară, printre ele fiind Colegiul Naţional „Dimitrie Ţichindeal" (Pedagogic) Arad.

Coordonate de profesorul Adrian Mazilu şi însoţite de o înflăcărată galerie formată din părinţi, arădencele au obţinut un onorant loc cinci, fiind întrecute în meciurile decisive de ocupantele locurilor doi şi trei în ierarhia finală, Colegiul Naţional „Teodor Nes" Salonta (Bihor), respectiv Colegiul Naţional „Tudor Vladimirescu" Târgu Jiu (Gorj).

Campioană naţională a devenit, fără nicio barieră serioasă din partea celorlalte competitoare, Şcoala Gimnazială „Al. Ceuşianu" Reghin (Mureş).

Lotul arădean a fost format din: Carla Danci, Dariana Păuşan, Ana Vasiescu, Alexia Vesa, Melinda Timotity, Lorena Stoica, Ioana Adoc, Ştefania Dărvăşan, Andreea Irimie şi Alesia Stoi. **JA-D.L.**

Prestaţie onorabilă pentru baschetbalistele de la „Peda" FOTO: JA

Noua senzaţie a tenisului românesc

NURNBERG. Laura Andrei-Paar este o obişnuită a turneului arădean de tenis dotat cu Trofeul „Ilie Năstase", ultima sa prezenţă pe zgura de la „Activ" fiind în 2016, când a jucat finala, 2-6, 6-3, 4-6 cu slovaca Chantal Skamlova.

Între timp, soţia fostului tenismen arădean Călin Paar (fiul cunoscutului antrenor Mircea Paar), stabilit în Germania, pare că a luat-o pe urmele Mihaelei Buzărnescu şi la 30 de ani a obţinut cea mai bună performanţă din carieră, atingând optimile turneului WTA de la Nürnberg. După trei succese în Germania, Laura Paar şi-a asigurat un cec de 2.742 euro şi 48 de puncte WTA, pentru prima prezenţă pe un tablou principal WTA, însă în turul secund a cedat, în trei seturi, cu Sorana Cîrstea, calificată apoi în semifinalele competiţiei.

Românca (locul 267 WTA) a evoluat în cinci ediţii ale ITF Arad, prima dată chiar în turneul inaugural, din 2004, în 2006 şi 2008 impunându-se la dublu. **JA-D.L.**

SC ERGAD TECHNOLOGY SRL

Arad, str. Pădurii nr. 24

firmă cu capital integral Italian care activează în domeniul industriei electronice
angajează:

MONTATORI SUBANSAMBLE ŞI OPERATORI ASAMBLARE PARTE MECANICĂ

Femei şi bărbaţi pentru montarea componentelor electronice.
Se oferă:
- Salariu de încadrare 2600 ron din prima lună
- bonus după 3 luni de la data angajării
- decontare transport + asigurăm transport pe ruta Arad-Zădăreni şi Arad-Iratoş, Dorobanţi, Curtici, Macea cu microbuz
- tichete de masă din prima zi
- prime de vacanţă
- analize gratuite pentru angajare
- ore suplimentare plătite dublu
- program de lucru 1 schimb

TEHNICIENI ELECTRONIŞTI,

Pentru control şi reparare plăci electronice cu tehnologia SMD şi montarea componentelor în SMD
Cerinţe:
- Experienţă
- cunoaşterea limbi italiene constituie un avantaj
- cunoaşterea şi capacitatea de a citi schemele electronice;
- capacitatea de a suda componentele SMD;
- disponibilitate pentru deplasări în Italia.
- se vor specifica în curriculum vitae experienţele de muncă în domeniul electronicii
- salariu de încadrare 2750 ron din prima lună
- bonus după 3 luni de la data angajării

Trimiteţi CV la adresa: otilia.dimeny@ergad.eu sau prin fax 0257-306.194; tel. 0257-206.247. *(9211 - H 89191)*

SC ERGAD TECHNOLOGY SRL

Arad, str. Pădurii nr. 24

firmă cu capital integral italian care activează în domeniul industriei electronice
angajează:

OPERATORI LINIE SMD

Cerinţe:
- Cunoaşterea şi capacitatea de a citi schemele electronice constituie un avantaj
- Disponibilitate pentru deplasări în Italia.
- Se vor specifica în curriculum vitae experienţele de muncă în domeniul electronicii

Se oferă:
- Salariu de încadrare 2750 ron
- Bonus după 3 luni de la data angajării
- Ore suplimentare plătite dublu
- Sporuri de noapte plătite
- Decontare transport
- Tichete de masă din prima zi
- Prime de vacanţă

MONTATORI SUBANSAMBLE ŞI OPERATORI ASAMBLARE

Femei şi bărbaţi pentru montarea componentelor electronice.
Se oferă:
- Salariu de încadrare 2500 ron
- bonus după 3 luni de la data angajării
- decontare transport + asigurăm transport pe ruta Arad-Zădăreni şi Arad-Iratoş, Dorobanţi, Curtici, Macea cu microbuz
- tichete de masă din prima zi
- prime de vacanţă
- analize gratuite pentru angajare
- ore suplimentare plătite dublu
- program de lucru 1 schimb

Trimiteti CV la adresa: otilia.dimeny@ergad.eu sau prin fax 0257-306.194; te1.0257-206.247. *(9212 - H 89191)*

SC ERGAD TECHNOLOGY SRL din Arad

angajeaza:

PERSOANA CU ATESTAT DE MOTOSTIVUITORIST SI ATRIBUTII DE MAGAZIONER

- Salariu de incadrare 2600 RON
- Oferim bonus la salar dupa 3 luni
- Decontare transport + asiguram transport pe ruta Arad-Zadareni, Arad-Iratos,Dorobanti, Curtici, Macea cu microbuz
- Tichete de masa in valoare de 15 Ron/tichet din prima zi
- 3 prime de vacanta dupa 1 an de la data angajarii
- Analize gratuite pentru angajare
- Ore suplimentare platite dublu
- Program de lucru 1 schimb

CONTACT:
diana.rob@ergad.eu sau la tel. **0257-206247**
(873)

SISTEMUL MEDICAL MedLife

PROBLEME DERMATOLOGICE TRATATE CU MAXIMĂ SERIOZITATE

Pielea este cel mai mare organ al omului, care acoperă tot ceea ce suntem noi. Pielea vorbeşte despre fericire, despre probleme, despre stres, despre viaţa de zi cu zi. O piele frumoasă, unghii sănătoase, un păr strălucitor pot fi realităţi pentru fiecare dintre noi. Dar uneori, pentru a le avea pe toate, trebuie să facem eforturi.

Pornind de la tratamente estetice şi terminând cu afecţiuni grave, pielea necesită timp şi atenţie. Identificarea problemelor şi vindecarea acestora se face cu ajutorul aparatelor performante de care dispun cabinetele noastre de dermatologie.

De la investigaţii specifice bolilor de piele, până la diagnostic şi tratament modern, epilarea cu laser, tratamentul ridurilor faciale, rejuvenarea facială cu laser, dermatologie pediatrică, tratamentul omnicomicozei (infecţia fungică a unghiei) cu laser, tratamentul venectaziilor (spider veins) cu laserul, tratamentul hiperhidrozei (transpiraţiei) axiale, suntem alături de tine cu tratamente eficiente pentru un spectru larg de afecţiuni şi specialişti în domeniu.

Pentru programări, apelează
Call Center 0257 960

GARSONIERE

- **A A** achiziţionez garsonieră, apartament 1 cameră, cash, ☎0746.055.126, ☎0755.483.216. 179655
- **Cumpăr cu** plata pe loc garsonieră, apartament 1 cameră, ☎0721.670.839. 219472

AP.2 CAMERE-ARAD

- **A A** Achiziţionez apartament 2,3,4 camere cash, ☎0746.055.126, 0755.483.216. 178868
- **Cumpăr cu** banii jos apartament 2- 3 camere, 0742.781.651. 219471
- **Persoană fizică** cumpăr urgent apartament 2 camere, zona 300, Polivalentă, Praporgescu, centrală termică, amenajat, utilat, mobilat, parter- etaj 1. Tel. 0744.523.701. 225924
- **Vând apartament** 2 camere, Romanilor, et. 2, amenajat, 37.000 Euro. Tel. ☎0744.849.390. 225949
- **Vând apartament** 2 camere, zona 300, et. 3, decomandat, amenajat, 46.900 Euro, 0744.849.390. 225950

APARTAMENT LA CASĂ

- **Ultracentral, 6** încăperi, 2 băi, 206 mp utili, ultramodern, 0722.257.409. 228612

CASE-ARAD

- **Vând/ schimb** casă în Grădişte cu apartament 2 camere, ☎0752.332.644. 217040

VILE-ARAD

- **Vilă 6** camere, Grădişte, 3 băi, teren, 424 mp, ☎0722.257.409. 225916

TERENURI LOCAL

- **Cumpăr pământ** agricol raza municipiului Arad. Telefon 0745.895.483. 205767

IMOBILE CHIRII

- **Dau în** chirie cameră, bucătărie, baie, intrare separată. Tel. 0725.045.433. 226202
- **Dau în** chirie (sau vând) casă cu etaj (265 mp utili), zonă centrală (Podgoria). Ideal sediu firmă. Tel: 0722.293738. 165090

SPAŢII COM-ARAD

- **Închiriez spaţii** (comerţ- birouri) 28 mp (parter) şi subsol (pivniţă) 75 mp/ h= 2,4 m, utilităţi, zonă centrală, Sântana. Relaţii: 0742.057.812. 225905

SCHIMB LOCUINŢE-ARAD

- **Schimb cu** apartament în Arad sau vând casă la 30 km de Arad, 2 corpuri de clădire, anexe gospodăreşti, suprafaţă teren 2.900 mp. Telefon 0740.755.424. 223833
- **Schimb/ vând** casă 4 camere, coridor, pivniţă, singur în curte. Doresc apartament 2 camere+ diferenţă, ☎0770.520.328. 226193

ELNET SECURITY

Protecting People and Places

angajează:

AGENŢI DE SECURITATE

femei/bărbaţi, cu/fără atestat pentru obiective industriale şi spaţii comerciale în Arad.

OFERIM:
■ Contract de muncă integral ■ Salariu net 1.600 – 2.000 lei ■ Transport gratuit la şi de la obiectiv ■ Posibilitate de decontare transport pentru agenţii din provincie ■ Punctualitatea plăţii salariilor ■ Stabilitate la locul de muncă ■ Program de lucru în ture de 12/24, 12/48 sau 12/36

☎ 0752.042.558/ 0735.188.865

(586 - H 183485)

Fides Advisor Ipurl
Administrator judiciar al societăţii
Kampo Nova S.r.l.
societate în insolvenţă, in insolvency, en procedure collective
Vinga, nr. 1418, jud. Arad
J02/244/2009, CUI/CIF RO 25210385

SCOATE LA VÂNZARE PRIN LICITAŢIE

DENUMIRE	BUC	VALOARE PORNIRE LICITAŢIE/ BUC EURO	VALOARE PORNIRE LICITAŢIE/ TOTAL EURO
Semănătoare pentru sfeclă de zahăr tip Kverneland Accord Monopill, seria ACEMPXX5307, an fabricatie 2012, 18 rânduri, 45 distanta intre rânduri, eDrive, Terminal Focus, sistem electronic de supraveghere.	1	24.832,44	24.832,44
TOTAL			*24.832,44*

Preţul nu conţine TVA.
TVA se va aplica conform normelor fiscale în vigoare de la data valorificării bunului.
Vânzarea se efectuează în condiţiile Legii 85/2014.
Licitaţia va avea loc în data de 14.06.2019, orele 14:00 la sediul Fides Advisor I.p.u.r.l., Arad, str. Dr. Ion Georgescu, nr. 6, ap. 3, jud. Arad.
Cei interesati vor trebui să achite o garanţie de participare în cuantum de 10% din valoarea bunului/bunurilor şi să se înscrie la licitaţie cu cel mult 24 de ore înainte de data acesteia.
În cazul de neadjudecare sau de neprezentare a nici unui cumpărător, se va organiza o nouă licitaţie la o dată ulterioara.
Informaţii: tel. 0746 057 808, office@fidesadvisor.ro (915 - H 205451)

Se citează doamna DOINEA MIHAELA
în calitate de fiică, născută la data de 25.06.1972, cu domiciliul necunoscut, precum şi orice alţi succesibili moştenitori legali sau testamentari, la
Societatea Profesională Notarială Fildan, str. Ioan Vidu nr. 2, ap. 1, pentru data de 20.06.2019, ora 11:00, în vederea dezbaterii succesiunii privind defunctul Doinea Ion, decedat la data de 16.12.2015, fost cu ultimul domiciliu în com. Şiria, str. T. Vladimirescu, nr. 284, jud. Arad. (912 - H 228610)

Societatea Comerciala DD CHIM SRL,
în colaborare cu **Primăria Municipiului Arad,**
vă aduce la cunoştinţă faptul că în perioada
03-13.06.2019, se vor desfăşura lucrări de

DEZINSECTIE

(combatere tantari) pe raza domeniului public.
Substanta utilizata este **K-Othrine Profi EC 250**

Persoanele cu probleme respiratorii sau cardiace, precum şi copiii sunt rugati să nu intre în raza directă de acţiune a echipamentelor de pulverizat. In cazul conditiilor meteo nefavorabile termenul de executare a lucrarilor va fi prelungit. (920 - H 228976)

DEZBATERE PUBLICĂ
referitor la intentia de elaborare a Planului Urbanistic Zonal şi a Regulamentului Local de Urbanism aferent, iniţiat de LIDL ROMANIA SCS

„Zona comerciala: Construire spatii comerciale si servicii conexe, amplasare panouri publicitare si totem, amenajare teren şi accese carosabile, imprejmuire proprietate" in loc. Vladimirescu, DN 7, jud. Arad

Primarul Comunei Vladimirescu in calitate de emitent al Certificatului de urbanism si in conformitate cu prevederile art.35, alin.2 din Anexa la Ordinul MDRT nr.2701/2010, organizeaza dezbatere publica pentru identificarea oportunitatii in interes public al PUZ-ului.

Initiatorul PUZ-ului este investitorul privat LIDL ROMANIA SCS, care intentioneaza sa realizeze un SUPERMARKET LIDL, pe terenul in suprafata de 14.500 mp, proprietatea SC Imotrust SA, situat pe teritoriul administrativ al comunei, in intravilanul localitatii Vladimirescu, identificat prin CF nr.300280 Vladimirescu, nr. cad.300280.

Publicul si autoritatile interesate precum si proprietarii ale caror terenuri vor fi afectate de propunerile PUZ-ului sunt invitati sa participle la sedinta de dezbatere publica care va avea loc in data de 11.06.2019, ora 10.00, la sediul Primariei Comunei Vladimirescu.

Documentatia intocmita pt. stabilirea oportunitatii se poate consulta la sediul Primariei comunei Vladimirescu.

DEZBATEREA ESTE DESCHISA PUBLICULUI INTERESAT. (919 - H 228969)

CASA DE AJUTOR RECIPROC A PENSIONARILOR ARAD

cu sediul în Arad, str. Paul Chinezu nr.5, CIF 3514677,
tel. 0257/281137, email: carparad@yahoo.com

doreşte să obţină autorizaţie de mediu pentru punctul de lucru Băile Termale din Arad, str. Meşterul Manole nr.1A, unde se desfăşoară activitatea de explorare apă - cod CAEN 0899, în scopul de prestări servicii, având ca principale faze ale procesului tehnologic următoarele:

Măsurile de protecţie a factorilor de mediu:
- Apă: racordare reţea oraş apă-canal.
- Aer : nu este cazul
- Sol: nu este cazul
- Gestiunea deşeurilor: pubele

Observaţiile publicului formulate în scris/informaţiile privind potenţialul impact asupra mediului se depun/pot fi consultate la sediul Agenţiei pentru Protecţia Mediului Arad, Splaiul Mureşului FN, tel. 0257/280331, 0257/280996, în timp de zece zile lucrătoare după data publicării prezentului anunţ. (913 - H 228961)

JURNAL ARĂDEAN

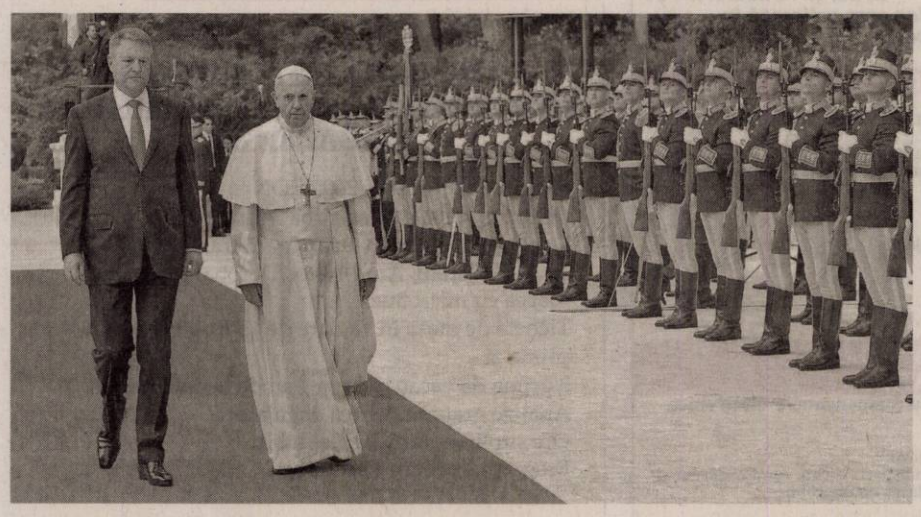

Papa Francisc, vizită istorică în România

Papa Francisc a salutat mulţimea în limba română la Iaşi şi a recitat versuri scrise de poetul Mihai Eminescu.

BUCUREŞTI. Papa Francisc a sosit vineri, în România, pentru o vizită istorică între 31 mai şi 2 iunie. Călătoria apostolică a papei Francisc în România are loc la 20 de ani după cea efectuată de Sfântul Ioan Paul al II-lea, în 1999, şi se desfăşoară sub genericul „Să mergem împreună".

Papa Francisc a fost prezent la Bucureşti, Iaşi, Blaj şi Şumuleu Ciuc. Papa Francisc şi-a început predica de pe scena din faţa Palatului Culturii din Iaşi salutând oamenii în limba română. „Dragi fraţi şi surori, bună seara!", a spus Papa Francisc.

În timpul discursului său, Suveranul Pontif a făcut apel la pace şi dragoste şi a recitat chiar versuri scrise de poetul Mihai Eminescu.

Convieţuiţi în pace

Papa Francisc a îndemnat zecile de mii de oameni care au venit la slujba susţinută la Şumuleu Ciuc să convieţuiască în pace şi să transforme resentimentele în ceva pozitiv. „Să parcurgem căile împăcării ca Maria", a spus Suveranul Pontif.

De asemenea, Papa Francisc a spus, în timpul Liturghiei de la Şumuleu Ciuc că acest pelerinaj „aparţine moştenirii Transilvaniei, dar aduce cinstire tradiţiilor româneşti şi ungureşti deopotrivă, participă la ele şi credincioşi de alte confesiuni, şi este simbolul dialogului, al unităţii şi al fraternităţii, un apel de a recupera mărturiile de credinţă devenită viaţă".

Discurs emoţionant

Pe Câmpia Libertăţii de la Blaj Papa Francisc a rostit un discurs emoţionant în faţa a peste 100.000 de oameni.

„Aceste ţinuturi cunosc bine ceea ce înseamnă suferinţa oamenilor atunci când greutatea ideologiei sau a regimului este mai puternică decât viaţa şi se pune deasupra a toate, ca normă a vieţii înseşi şi a credinţei persoanelor; când capacitatea de decizie, libertatea şi spaţiul pentru creativitate este redus şi de-a dreptul eliminat. Voi aţi suferit din cauza discursurilor şi acţiunilor bazate pe discreditare, care duceau până la expulzarea şi distrugerea aceluia care nu putea să se apere şi reduceau la tăcere vocile disonante, îi avem în minte, în mod deosebit, pe cei şapte Episcopi greco-catolici pe care am avut bucuria să-i proclam Fericiţi. În faţa persecuţiei aprige din partea regimului ei au dat dovadă de o credinţă şi de o iubire exemplare pentru poporul lor", a spus Papa Francisc.

Modestie

Modestia şi simplitatea sunt mesajele pe care Papa Francisc a vrut să le transmită de fiecare dată când s-a afla într-o vizită oficială în afara Vaticanului. În România, Papa este transportat cu un Logan simplu şi a mers cu geamurile coborâte. Mulţi dintre românii s-ar fi aşteptat probabil ca Papa Francisc să fie preluat de la Aeroportul Otopeni cu o limuzină, însă Suveranul Pontif a cerut să fie transportat cu o Dacia Logan. Singurul lucru care arăta că maşina nu duce un om de rând era tocmai numărul, SCV 1, ceea ce înseamnă „Status Civitatis Vaticanae" (Statul Cetăţii Vatican).

În timpul vizitei Papei în România, preşedintele Klaus Iohannis a fost preluat de la aeroport şi dus la Palatul Cotroceni cu o maşină marca Mercedes Clasa S.

Nu este prima dată când Papa merge cu un Logan. În urmă cu trei ani, într-o vizită în Armenia, Suveranul Pontif a ales acelaşi tip de autoturism. De altfel, Sfântul Părinte a fost surprins de mai multe ori circulând cu maşini banale, cele mai cunoscute ipostaze fiind cele în care, într-o vizită în Italia, a coborât dintr-un Ford Focus, maşină care la aceea veme, costa aproximativ 12.000 de euro.

SURSA:MEDIAFAX

România, Grădina Maicii Domnului

IAŞI. Papa Francisc a spus, sâmbătă, la Iaşi, în faţa a peste 150.000 de oameni, că „România este Grădina Maicii Domnului", aşa cum spusese acum 20 de ani şi Papa Ioan Paul al II-lea. „Este o mama care cultivă visurile fiilor, care le păzeşte speranţele şi care aduce bucuria în case", a spus Papa.

De pe scena din faţa Palatului Culturii din Iaşi, Papa Francisc le-a spus oamenilor că România este „Grădina Maicii Domnului", lucru pe care l-a spus, în urmă cu 20 de ani şi Papa Ioan Paul al II-lea, în vizita sa în ţara noastră.

„România este Grădina Maicii Domnului şi în această întâlnire am putut să-mi dau seama de acest lucru, pentru că ea este o mama care cultivă visurile fiilor, care le păzeşte speranţele şi care aduce bucuria în case. Este o mama duioasă şi concretă, care are grijă de noi. Voi sunteţi comunitatea vie şi înfloritoare, plină de speranţă pe care o putem oferi mamei. Ei, mamei, să-I consacrăm viitorul tinerilor, viitorul familiilor şi al bisericii", a spus Suveranul Pontif. **SURSA:MEDIAFAX**

Şapte episcopi greco-catolici, beatificaţi la Blaj

BLAJ. Ultima zi a vizitei apostolice a Papei Francisc în România a adus şi un eveniment de o însemnătate deosebită pentru credincioşii greco-catolici, şi anume ceremonia de beatificare a şapte episcopi greco-catolici martiri.

La evenimentul istoric de la Blaj a fost prezent şi preşedintele României, Klaus Iohannis, iar organizatorii vizitei au estimat prezenţa a peste 150.000 de persoane.

„Vorbim despre încununarea unui proces care a durat aproape 25 de ani. Pregătirile beatificării au început în anul 1994", a spus părintele vicar general Cristian Barta.

Au fost beatificaţi episcopii Vasile Aftenie, Valeriu Traian Frenţiu, Ioan Suciu, Tit Liviu Chinezu, Ioan Bălan, Alexandru Rusu şi primul cardinal al Bisericii greco-catolice din România, episcopul Iuliu Hossu. **SURSA:MEDIAFAX**

În aplauzele pelerinilor

Suveranul Pontif se va întoarce în Italia cu o aeronavă a companiei Tarom.

SIBIU. Aeronava în care se afla Papa Francisc a decolat, duminică, la ora 17.43, de pe aeroportul din Sibiu, cu destinaţia Roma, în aplauzele pelerinilor. La plecare, Suveranul Pontif a binecuvântat mai mulţi copii prezenţi la aeroport, primind flori de la oameni şi fotografindu-se cu aceştia. Suveranul Pontif se va întoarce în Italia cu o aeronavă a companiei Tarom. La aeroportul din Sibiu, Sanctitatea Sa a fost aşteptat de preşedintele Klaus Ioahnnis dar şi de peste 2.000 de persoane. Papa Francisc a salutat, pe rând, mulţimea la plecare, evitând practic covorul roşu până la aeronavă, oamenii aplaudând şi strigând „Vivat Papa". La un moment dat, Sanctitatea Sa a ridicat şi o fetiţă în braţe.

Scaunul folosit de Papa, încărcat de simboluri

SIBIU. Crucea, tronul şi amvonul folosite de Papa Francisc la slujba de la Blaj sunt încărcate de simboluri, pentru ele fiind folosit lemn din fostele închisori comuniste şi trimit cu gândul la „vibraţia supliciului, martor al suferinţei din temniţă, al morţii şi al jertfei", spune artistul Andu Mărginean.

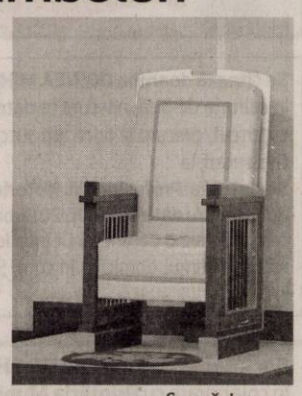

Conceptul vizual al evenimentului aparţine designerului sibian Andu Mărginean. Tot el s-a ocupat de confecţionarea obiectelor, iar pregătirile au început în urmă cu aproximativ trei luni. Chiar dacă ştia clar ce are de făcut, de la concept tehnic, până la organizarea scenei şi decorarea ei, Andu Mărginean a declarat, pentru MEDIAFAX, că a simţit nevoia să meargă la Vatican, înainte de a începe să „deseneze" tronul Papal, crucea şi amvonul.

„Primul meu gând a fost să mă urc în avion şi să plec la Vatican. Ceea ce am şi făcut, de ziua mea, în martie. Am vrut să adulmec acest loc, să îi simt vibraţia. E clar că relaţia cu o asemenea figură importantă cum e Papa îţi impune să priveşti lucrurile cu maximă seriozitate", a povestit Andu Mărginean. Vaticanul a impus două chestiuni clare: una legată de dimensiune şi ergonomia tronului arhieresc, iar alta să existe o legătură directă între obiect, respectiv între scaun, şi beatificarea celor şapte episcopi martiri. Aşa a venit ideea lemnului din închisorile de la Sighet şi Gherla, bucăţi din acest material fiind încastrate în obiectele care vor fi folosite de Papa Francisc. **SURSA:MEDIAFAX**

Copiii bolnavi au fost binecuvântaţi de Papa

IAŞI. Momente emoţionante s-au desfăşurat în Catedrala Catolică din Iaşi, unde Papa Francisc a sărutat pe frunte şi a binecuvântat copiii bolnavi. Papa Francisc a dat jos lanţurile care delimitau zona în care stăteau bolnavii şi bătrânii şi, cu zâmbetul pe buze, a a dat mâna cu zeci de oameni.

După ce a dat mâna cu credincioşii, a urmat un moment de rugăciune al Suveranului Pontif.

„Vă mulţumesc tuturor celor care îi însoţiţi (pe cei bolnavi - n.r.), că sunteţi cu ei, şi vă mulţumesc vouă bolnavilor că duceţi înainte boala. Acuma, înainte de binecuvântare să ne rugăm împreună la Preasfânta Fecioară Maria", a spus Suveranul Pontif. După ce a rostit rugăciunea împreună cu credincioşii adunaţi în Catedrală, Papa a spus: „Vă rog frumos să vă rugaţi şi pentru mine". **SURSA:MEDIAFAX**

Binecuvântaţi de Papa Francisc FOTO:EPA

DECESE

Cu sufletul cernit, anunţăm încetarea din viaţă a iubitei noastre mame, soacre şi bunici,

AURELIA-FLORICA GROZA,

la vârsta de 80 de ani, după o lungă suferinţă. Te iubim şi nu te vom uita niciodată! Ne luăm rămas bun la slujba de înmormântare astăzi, 3 iunie 2019, de la ora 15:00 la capela Cimitirului Ortodox din Aradul Nou.

Dumnezeu să-ţi facă veşnică odihnă în loc luminat!

Familia

O inimă mare a încetat să bată, un suflet nobil s-a ridicat la cer şi pleacă departe de noi, dar mai aproape de Dumnezeu. Un omagiu, o lacrimă şi o floare pentru fiinţa dragă care a fost

SOCOŞAN ADRIAN

iubitul nostru soţ, tată, socru, unchi. Înmormântarea va avea loc marţi, 4 iunie 2019 la Cimitirul Pomenirea. Informaţii 0728.263.786.

Familiile Socoşan, Pondiche şi Monea

O fiinţă dragă nouă a luat calea spre cer. Îndoliaţi în suflete şi plini de durere ne despărţim de cea care a fost

SASU ANETA.

Vei rămâne veşnic în sufletele noastre. Dumnezeu să te odihnească în pace!

Fam. Elena şi Constantin Orleţchi din Canada

Cu adâncă durere în suflet, anunţăm trecerea fulgerătoare în nefiinţă a celei care a fost mamă, bunică, soacră şi cuscră,

IOJA GABRIELA NATALIA (PUŞA).

Dumnezeu să îi călăuzească paşii spre lumină şi să îi odihnească sufletul în împărăţia celor drepţi!

Familia îndoliată

Cu profundă tristeţe şi durere ne luăm rămas bun de la

GROZA AURELIA.

Te vom păstra mereu în suflet. Sincere condoleanţe familiei. Dumnezeu s-o odihnească în pace!

Fam. Popa

Sunt alături de familia Corescu Maria din Timişoara, în greaua încercare prin care trece, pricinuită de pierderea fiului drag,

VALER STELIAN.

Sincere condoleanţe şi Dumnezeu să-l odihnească în pace!

Tuşi Mărioara Leuca din Mândruloc

Deplângem despărţirea de cel ce ne-a fost naş,

ADRIAN SOCOŞAN.

Odihnă veşnică! Suntem alături de naşa Magdalena, de Mihaela şi Cosmin Pondiche.

Laurenţiu, Viorica, Gheorghe Jivan

O fiinţă dragă nouă a luat calea spre cer. Îndoliaţi în suflete şi plini de durere, ne despărţim de cel care a fost cuscrul nostru,

SOCOŞAN ADRIAN.

Dumnezeu să-l odihnească în pace!

Fam. Pondiche-Mureşan

Regretăm profund dispariţia cumnatului şi unchiului nostru

ADRIAN SOCOŞAN

şi suntem alături de sora, cumnata, nepoata, verişoara şi verişorul nostru. Odihnă veşnică!

Familia Mihai Monea

CONDOLEANŢE

Un gând de mângâiere pentru colega noastră Roman Bianca în aceste momente de tristeţe şi durere sufletească, suntem alături de tine şi de familia ta. Dumnezeu să-l odihnească şi să aducă mângâiere familiei îndurerate!

Colectivul clasei a VII-a A de la Colegiul Naţional „Vasile Goldiş" Arad împreună cu diriginta

---

Un gând de mângâiere pentru colega noastră Roman Andreea în aceste momente de tristeţe şi durere sufletească, suntem alături de tine şi de familia ta. Dumnezeu să-l odihnească şi să aducă mângâiere familiei îndurerate.

Colectivul clasei a XII-a C de la Colegiul Naţional „Vasile Goldiş" Arad împreună cu diriginta

---

Cu tristeţe şi nemărginită durere ne luăm un ultim rămas bun de la prietena şi colega noastră,

ANETA SASU

(născută PETRESCU).

Vei rămâne mereu în amintirea şi sufletele noastre, cu zâmbetul tău unic! Sincere condoleanţe familiei îndurerate.

Colegii Liceului 3 promoţia 1969

Cuvintele nu pot înlocui oameni şi sentimente. Împărtăşim durerea familiei în aceste momente grele prilejuite de pierderea soţiei dragi

SASU ANETA.

Fie ca Bunul Dumnezeu să-i odihnească sufletul în pace şi să aline durerea familiei!

Fam. Tarcea Viorica şi Petru

Anunţurile de deces se publică GRATUIT!

COMEMORĂRI

Ai plecat de 11 ani în veşnicie dragul nostru soţ, tată şi bunic,

AVRAM SABĂU,

dar trăieşti în amintirile noastre în permanenţă.

Soţia Doina, fiul Ciprian cu familia

Păstrăm în suflet suferinţă şi dor. Îndurerati amintim că au trecut 12 ani, azi 3 iunie, de când a plecat în nefiinţă draga noastră mamă şi bunică,

POINAR AURELIA MARIOARA.

Ne rugăm mereu pentru sufletul tău! Pentru cei care care au cunoscut-o o clipă de aducere aminte. Dumnezeu să te odihnească în pace!

Fiica Tita şi nepotul Raul

OFERTE LOCURI DE MUNCĂ

- **Angajăm electricieni,** tehnicieni, instalatori, muncitori necalificaţi. Salar motivant. Tel. 0728.145.037.
- **Caut şofer** cat. B, cazare+ masă, 3.000 lei/lună. Telefon 0740.962.692.
- **Firmă construcţii** angajează zidari, cofrador pentru lucru (1 an) Franţa. experienţă, ☎0034643954722.
- **Vrei să lucrezi** într-un mediu plăcut? Vino să faci parte din echipa restaurantului unui hotel de trei stele din zona centrală. Se caută ospătar(ă) şi se asigură salarizare atractivă. Telefon: 0744.608032.

PRESTĂRI SERVICII

- **Construcţii case,** tencuieli, zugrăveli, rigips, izolaţii acoperiş, termoizolaţii, consolidări, ☎0740.696.157. 219140

CONSTRUCŢII

- **Aaduc balast,** nisip, sort, ridic moloz, pământ, piatră, mraniţă, 0747.206.371. 219504
- **Aduc la** domiciliul clientului nisip, balastru, sort, griblură. Tel. 0775.163.673. 223832
- **Aduc nisip,** balast, sort, griblură, gunoi grajd, ridic moloz, ☎0758.708.622. 218514

AUTO ROMÂNEŞTI

- **Vând Logan** 2004 benzină 1.4, 100.000 km, stare bună, 0725.512.999. 224777

ANIMALE,PĂSĂRI

- **Vând capră,** 2 iezi (2,5 luni). Tel. 0725.045.433. 226203

CITAŢII

- **Se citează** Spiridon (fost Farcaş) Viorel, la Judecătoria Arad, data de 18.06.2019, sala 215, în proces cu Farcaş Irina, pentru pensie întreţinere, Dosar 6588/55/2019. 228956

DIVERSE

- **Cumpăr pene** vechi, noi, fier vechi, preţ convenabil. Telefon 0745.983.893. 226474
- **Cumpăr pene** vechi, noi, fier vechi, calorifere. Preţ bun, ☎0757.953.496. 226480
- **Vând teracotă** nedezmembrată, 450 lei, negociabil. Telefon 0747.821.872. 228957
- **Vând uşi** şi geamuri termopan antiefracţie, izolate termic şi fonic, Anglia, cu vitralii şi sticlă ornamentală, tâmplărie 11 camere noi şi second- Lipova, ☎0744.796.542. 227252
- **Vând cap-tractor** şi semiremorcă maca DAF XF 105 şi utilitară 3,5 tone cu frig, marca IVECO. Telefon: 0745.564.082.
- **Vând colţar** extensibil. Preţ: 500 lei. Tel. 0760.851.583.

Mica publicitate 0257-210.775

SERVICII FUNERARE

NOSFERATUM

SERVICII FUNERARE COMPLETE

Arad, str. Ghiba Birta nr. 26 - Tel.: 0752 10 11 12; 0357 80 48 38

NON STOP e-mail: nosferatumarad@yahoo.com www.nosferatum.ro

TRANSPORT GRATUIT ÎN MUNICIPIUL ARAD ŞI ORAŞUL PECICA

* Sicrie la preţ de producător;* Înmormântări GRATUITE – doar pe baza cuponului de pensie; * Consultanţă şi medic constatator; * Rezolvăm actele la spital, primărie, casă de pensii, C.A.R.P.; * PRELUĂM DECEDAŢII DE LA MORGĂ; * Igienizare, cosmetizare, îmbălsămare, incinerarii, REPATRIERI, CAPAC FRIGORIFIC; * CAPELA CIMITIR ETERNITATEA (UTA)! * Borduri, monumente funerare, mozaic, marmura, granit.

EVIDENŢIAZĂ-TE!

Text: DATA apariţiei:.....

Talon valabil până în 30 iunie 2019

Date personale:

Nume şi Prenume:

Telefon:

Buletin de identitate:

TALON + PREŢUL CATEGORIEI AFERENTE

Anunţurile se preiau zilnic, la ghişeu, până în ora 16[00], după această oră, se pot prelua doar prin intermediul sistemului online de preluare al anunţurilor disponibil pe www.jurnalaradean.ro . Anunţurile de mică publicitate din Jurnal Aradean se publică pe baza talonului din ziar

Redacţia nu îşi asumă responsabilitatea pentru conţinutul anunţurilor de mică publicitate!

JURNAL ARADEAN

Program mica publicitate: pe B-dul Revoluţiei, nr. 81 luni-joi: 8.00-17.00, vineri: 8.00-16.00 duminică: 9.00-13.00.

www.aradon.ro

JURNAL ARĂDEAN

Nicolas Cage a fost omagiat la TIFF

CLUJ-NAPOCA. Actorul american Nicolas Cage a primit, sâmbătă seara, la Cluj-Napoca, la TIFF, Trofeul Transilvania pentru Contribuția Adusă Cinematografiei Mondiale, acesta spunând că va pune distincția pe noptiera de lângă pat și inima i se va încălzi când se va gândi la prietenii din Transilvania.

Președintele TIFF, Tudor Giurgiu, a declarat, sâmbătă seara, la Cluj-Napoca, la Casa de Cultură a Studenților, unde a urcat pe scenă înaintea proiecției filmului „Face/Off" alături de Nicolas Cage căruia i-a înmânat Trofeul Transilvania pentru Contribuția Adusă Cinematografiei Mondiale, că actorul american a făcut o grămadă de filme și a lucrat cu regizori celebri, fiind o personalitate unică în felul lui. „Actorul Nicolas Cage a primit în cadrul TIFF Trofeul Transilvania pentru Contribuția Adusă Cinematografiei Mondiale, a făcut o grămadă de filme și a lucrat cu regizori celebri, fiind o personalitate unică în felul lui. A făcut filme cu regizori esențiali din istoria cinematografului mondial, îi amintesc doar pe Francis Ford Copppola, frații Cohen, David Lynch, John Woo, Brian de Palma, Martin Scorsese. A abordat, probabil, cu o versatilitate unică, genuri diferite, a început cu comedii romantice în anii '80, a făcut filme de acțiune cu bugete importante, a făcut filme horror. Dar a ales să lucreze cu inteligență dar și cu regizori care au avut bugete mai mici, a făcut filme independente", a spus Giurgiu.

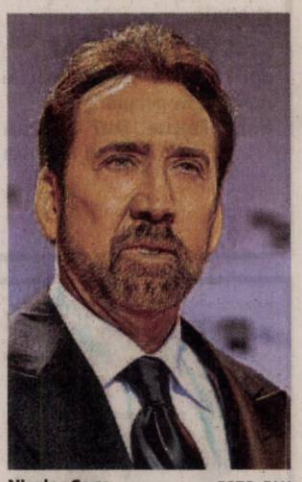

Nicolas Cage FOTO: FAN

Nicolas Cage a mulțumit „prietenilor" din Transilvania pentru trofeul din partea TIFF și a spus că îi place cum sună „Transylvania Trophy", arătând că este foarte fericit să se afle înapoi în România unde a făcut două filme, „The Dying of the Light" și „Ghost Rider - Spirit of Vengeance".

„Ambele experiențe au fost minunate, de aceea m-am întors ca să vă mulțumesc personal. Vă mulțumesc pentru onoarea pe care mi-o faceți cu Trofeul Transilvania. Am crezut întotdeauna în spiritul locului și cred că trebuie să mă las inspirat de acest spirit, iar aici în România am simțit un puternic și bun spirit care m-a influențat și pe mine în munca mea", a spus Cage.

Jane Fonda, premiu de excelență

LOS ANGELES. Jane Fonda va fi recompensată cu Stanley Kubrick Britannia Award pentru excelență în domeniul filmului, distincție acordată de divizia din Los Angeles a Academiei Britanice de Film și Televiziune (BAFTA) și care va fi înmânată actriței americane în luna octombrie, potrivit Press Association.

Britannia Awards, care celebrează talentele britanice și vedetele de la Hollywood care au o „puternică legătură" cu industria de film britanică, o va omagia pe Jane Fonda pentru „cariera și succesul ei uimitoare", au transmis organizatorii evenimentului.

Actrița în vârstă de 81 de ani, care este și scriitoare, activistă în domeniul politic, maestră de fitness și manechin, a revenit în prim-plan în lumea filmului odată cu rolul din „Grance and Frankie", un serial creat de Netflix.

„Suntem încântați să anunțăm că legendara Jane Fonda va primi distincția Stanley Kubrick Britannia Award pe anul 2019 pentru excelență în domeniul filmului! Suntem extrem de încântați să-i celebrăm cariera și succesul uimitoare!", au anunțat pe Twitter reprezentanții BAFTA Los Angeles.

Actrița americană, recompensată cu două premii Oscar,

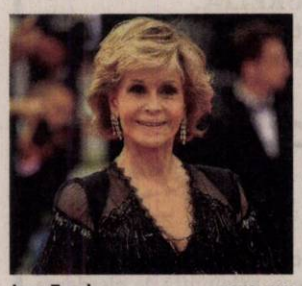

Jane Fonda FOTO: FAN

este o susținătoare a mișcării Me Too. Ceremonia de decernare va avea loc pe 25 octombrie la Beverly Hilton Hotel și reprezintă cel mai mare eveniment organizat de BAFTA în afara Marii Britanii.

Nuntă regală la Monaco

MONACO. Fiica prințesei Caroline de Monaco, Charlotte Casiraghi, s-a căsătorit civil sâmbătă cu producătorul de film francez Dimitri Rassam, potrivit contului de Facebook al Palatului Princiar.

Cei doi au împreună un băiețel, Balthazar, născut în luna octombrie a anului trecut.

În vârstă de 32 de ani, Charlotte Casiraghi, mai are un copil, Raphaël, în vârstă de 5 ani, dintr-o relație cu umoristul francez Gad Elmaleh, în timp ce Dimitri are o fiică, Darya, de 8 ani, din prima sa căsătorie, cu modelul Mascha Novoselova.

SURSA: AGERPRES

www.aradon.ro
Mai multe poze cu Cristina

Cristina
Pasiunile ei sunt moda și muzica. FOTO: GHEORGHE PETRILA

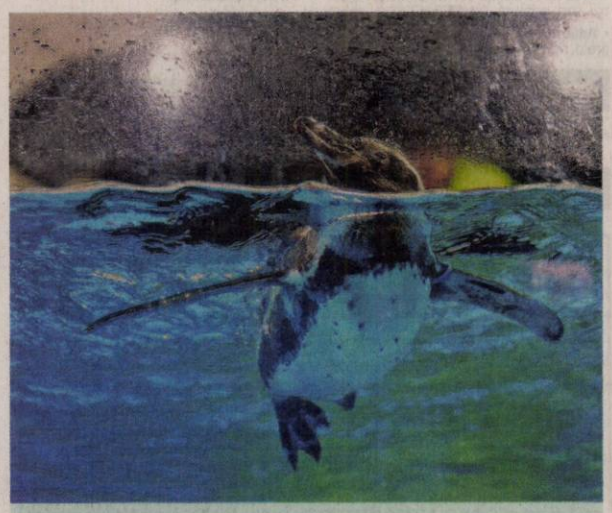

Distracție
Un pinguin Humboldt se distrează în bazinul de la acvariul din Parcul Oceanic Manila, Filipine. FOTO: EPA

30 de ani de închisoare pentru R. Kelly?

CHICAGO. Cântărețul R. Kelly se confruntă cu alte 11 acuzații de infracțiuni sexuale formulate în Chicago, iar, dacă va fi găsit vinovat, muzicianul poate să petreacă până la 30 de ani în închisoare, anunță CBC.

Procuratura din Chicago a formulat noi acuzații împotriva lui R. Kelly. Noile cazuri de infracțiuni sexuale includ fapte pentru care ar putea primi pedepse de până la 30 de ani de închisoare. Printre noile acuzații se numără patru cazuri de agresiune sexuală în formă agravată, două de agresiune sexuală prin folosirea forței, două de abuz sexual în formă agravată și trei capete de acuzare pentru abuz sexual la adresa unor victime cu vârste cuprinse între 13 și 16 ani. Kelly a apărut deja în fața instanței pentru alte zece acuzații de abuz sexual în formă agravată privind patru femei, dintre care trei erau încă minore în momentul în care faptele au avut loc.

În vârstă de 52 de ani, R. Kelly a lansat 12 albume de studio, vândute în 75 de milioane de copii, și a fost recompensat, printre altele, cu trei premii Grammy.

R. Kelly FOTO: FAN

Netflix a luat „Oh, Ramona!"

„Oh, Ramona!" provoacă primele reacții după ce a devenit disponibil pe Netflix: Mi-a venit să plâng.

BUCUREȘTI. Filmul „Oh, Ramona!" provoacă primele reacții după ce a devenit disponibil pe Netflix: „Mi-a venit să plâng", a povestit sâmbătă actorul Bogdan Iancu într-o discuție live cu Mimi și Andrei Ciobanu.

Mimi, cunoscută pentru vlogg-ul său s-a reîntâlnit cu actorul Bogdan Iancu și cu scenaristul, scriitorul și omul de radio Andrei Ciobanu pentru a vorbi despre timpul scurs de la lansarea peliculei „Oh, Ramona!", sâmbătă, în momentul în care comedia a ajuns pe platforma globală Netflix.

„Sunt extrem de onorat, platforma asta a crescut enorm de mult în ultimul timp și nu că nu m-aș fi gândit niciodată că o să joc în genul ăsta de film și că o să ajung aici. Cumva pare că e o chestie superdeparte... și nu e. Sunt extrem de bucuros. Când am aflat mi-a venit să plâng", a povestit Bogdan Iancu.

„Deci am două video-uri cu un milion de vizualizări", a exclamat Bogdan Iancu atunci când Mimi și Andrei Ciobanu

Lansarea oficială a filmului FOTO: FAN

i-au povestit că pe canalele lor de youtube, materialele cu el au ajuns la câte un milion de vizualizări.

La trei luni și jumătate de la premiera „Oh, Ramona!", Bogdan Iancu, interpretul rolului principal, se pregătește să dea examenul de Bacalaureat.

Cei trei au povestit ce urmăresc pe Netflix, de la „Lucifer", la „Sex education", care au fost toți trei de acord că te duce cu gândul la „Oh, Ramona!". „E un fel de Oh, Ramona! e cu niște liceeni care fac chestii...", i-a explicat Andrei lui Bogdan, scenaristul jurând că personajul din serial seamănă cu Anemona pe care a cunoscut-o în realitate. „În principiu vă uitați la «Oh, Ramona!» și după aia vedeți și ce mai e pe acolo", a glumit Bogdan.

Mihaela Pantea este cunoscută ca Mimi de pe vlog și este o tânără care la 19 ani a plecat la Londra să își continue studiile. Fiind pasionată de YouTube, și-a deschis propriul canal care acum este urmărit de mai bine de 700.000 de abonați.

Andrei Ciobanu s-a născut la Suceava în 1989 și se descrie ca un explorator al adâncurilor de când a căzut într-un canal, teoretician al platonismului, de când a iubit de la distanță o colegă de gimnaziu dar și ca un „atlet al amorului adolescentin". După studenția la Cluj Napoca, s-a stabilit la București, unde este stand-up comedian și a publicat „Sugo Ramona!", un bestseller cu peste un milion de cititori ca și continuarea poveștii în „Sugo Andrei!".

Comedia romantică „Oh, Ramona!", în regia Cristinei Jacob, este disponibilă începând de sâmbătă dimineață în 190 de țări prin intermediul platformei globale Netflix, după ce a stabilit recorduri în cinematografe, cu 260.531 de spectatori în cele 12 săptămâni în care a rulat pe marile ecrane românești.

SURSA: MEDIAFAX

Afișul filmului FOTO: FAN

FONDAT 1989, APARE LA ARAD, TEL. 0257/041.151, E-MAIL: REDACTIA.JURNALARADEAN@INFORMMEDIA.RO; PUBLICITATE.JURNALARADEAN@INFORMMEDIA.RO

JURNAL ARĂDEAN

Carolina Szabo, bronz la Cupa Europeană de judo
PAGINA 7

Invitaţie la Grădiniţă culturală şi Şcoală de Vară
PAGINA 5

MARŢI
4 IUNIE 2019
ANUL XXXI, NR. 8333
12 PAGINI - 1,99 LEI

24° Temperaturile se vor situa între 15 şi 24 grade. Vântul va sufla cu 1-6 km/h.

DIMINEAŢA AMIAZA SEARA

Literatură în curte FOTO: FAN

Discuţia secretă, cu filme şi literatură

ARAD. Festivalul Discuția secretă debutează mâine, 5 iunie, urmând ca timp de cinci zile să aducă la Arad zeci de scriitori, scenariști, regizori și producători de film, în cadrul mai multor evenimente tematice. /P.5

Un drum judeţean devine comunal

ARAD. Un drum care a fost „forțat" să fie județean va deveni drum comunal, urmând să intre în administrarea a trei unități administrativ-teritoriale. /P.3

Eusebiu Pistru FOTO: JA

Pistru a dizolvat Biroul Municipal

ARAD. Rezultatul nemulțumitor obținut de ALDE la nivel de municipiu, cel puțin, a dus la dizolvarea Biroului Municipal. În timp ce în 25 de localități ALDE a obținut peste 7%, în municipiu nu a atins nici 4 procente. /P.4

9 771220 748034 17212

Aproape 1.200 fără Bac!

Din cei 3.604 de elevi arădeni înscrişi la începutul anului în clasa a XII-a, doar 2.411 s-au înscris la Examenul de bacalaureat naţional.

ARAD. 1.193 de tineri arădeni care la începutul anului școlar 2018-2019 intrau în clasa a XII-a, au ales să spună „pas" examenului maturității. Aceștia nu s-au înscris la Examenul de bacalaureat național, testare ce a început pe 3 iunie, cu proba de evaluare a competențelor lingvistice de comunicare orală în limba română.

Conform datelor furnizate de reprezentanții Inspectoratului Școlar Județean Arad, la începutul anului școlar au fost înscriși în clasa a XII-a 3.604 elevi, dintre care doar 2.411 s-au înscris la Examenul de bacalaureat național. Înscrierile s-au făcut la finalul săptămânii trecute, între 27 și 31 mai. Cei 1.193 de tineri elevi arădeni de clasa a XII-a care nu s-au înscris la examen sunt fie cu situația școlară încă deschisă - au mediile neîncheiate, corigențe etc. - fie pur și simplu au ales să nu susțină examenul maturității.

Astfel, doar din promoția curentă, aproximativ 33% dintre elevi vor rămâne fără diploma de Bacalaureat, sau fără încercarea de a o obține. Procentul este mai mare decât în anii trecuți, când acesta se situa în jurul valorii de 25%.

Pe lângă cei 2.411 absolvenți din promoția curentă, la Sesiunea iunie-iulie a Examenului de bacalaureat național s-au înscris și 458 de absolvenți din promoțiile anterioare. Dintre aceștia, 22 susțin și proba de competențe lingvistice de comunicare în limba română, probă cu care a debutat examenul. În total, proba A va fi susținută de către 2.433 de candidați, pe 3 și 4 iunie.
/P.5

Lumânări pentru poliţistul căzut la datorie

Luni dimineaţa, poliţiştii arădeni s-au adunat în faţa sediului Inspectoratului de Poliţie Judeţean Arad unde au adus un ultim omagiu colegului lor din judeţul Timiş, căzut la datorie. Oamenii legii au aprins lumânări şi au păstrat un moment de reculegere în memoria colegului lor împuşcat mortal. FOTO: V. GORAN

Pe urmele celui care le-a omorât un coleg din Timiş

Poliţişti arădeni, trimişi în judeţul Timiş în căutarea urmăritului general care a împuşcat mortal un poliţist duminică seara, la Izvin.

ARAD. Mai mulți polițiști din cadrul Inspectoratului de Poliție Județean Arad, de la aproape toate serviciile, s-au aflat încă de duminică seara în județul Timiș, acolo unde un coleg de-al lor a fost împușcat mortal de un bărbat urmărit general pentru tâlhărie. Căutările au fost reluate luni dimineața (și) cu polițiștii arădeni. În căutarea urmăritului general, pe numele său Lepa Ionel Marcel, născut în Lugoj, se află sute de polițiști atât de la IPJ Timiș, cât și de la IPJ Arad, Bihor, Caraș-Severin, Mehedinți, precum și câini de urmă, vehicule de teren, drone, un elicopter al MAI și echipaje ale Jandarmeriei - în total aproximativ 400 de persoane. Bărbatul urmărit este înarmat și periculos. Polițistul căzut la datorie în 2 iunie avea doar 43 de ani și a lăsat în urmă doi copii. Duminică seara, în comuna Izvin, mai mulți polițiști, în civil și în uniformă, se aflau în misiune, în urmărirea unui suspect. Acesta a intrat într-o casă din localitate, iar unul dintre polițiști a ocolit imobilul pentru a se asigura că urmăritul general nu fuge pe partea din spate a casei. /P.6

Molozul ajunge pe câmp FOTO: JA

Cât te costă să fii corect?

ARAD. Ai moloz și îl arunci pe câmp ca să te scapi de el, rapid? Ai șansa să fii corect, să îl duci la groapa de gunoi! Desigur, contra cost. /P.3

Mai multă pază FOTO: FAN

Garda şi poliţia din Ungaria, la graniţă

ARAD. 13 gărzi civile, angajați ai Poliției dar și personal militar vor participa din acest weekend la protejarea frontierei cu România. /P.6

Zeci de victime ale căpuşelor

ARAD. În ultimele săptămâni, căpușele s-au înmulțit în vegetația favorizată de ploile abundente, iar majoritatea victimelor sunt copii. /P.3

Orlic pleacă FOTO: FAN

Utiştii, la final de contract

ARAD. Lucrurile încep să se limpezească la UTA. Se știe lista cu jucătorii care sunt la final de contract, majoritatea dintre aceștia nemaifiind interesanți pentru noul antrenor, Laszlo Balint. /P.7

Baloane şi zâmbete

Ziua de 1 Iunie a fost cu un strop mai frumoasă pentru copiii internaţi la Spitalul Clinic Judeţean Arad. Asociaţia „Dalia" alături de comunitatea motocicliştilor arădeni au colaborat pentru o acţiune menită să aducă un zâmbet şi pe feţele copiilor bolnavi. Aceştia au împărţit baloane, ursuleţi de pluş şi multe zâmbete copiilor bolnavi internaţi la Spitalul Judeţean. /P.5 FOTO: A.P.

Inform Media Press SRL
JURNAL ARĂDEAN ARAD ONLINE www.aradon.ro
Ne mărim echipa!
Căutăm colegi pentru următoarele posturi:
- **distribuitori presă**
  în cartierele Aradul Nou, Podgoria, Pârneava, alte zone ale Aradului

Depunerea CV-urilor la adresa de e-mail: **hr@informmedia.ro**, sau ☎ **0728.284.737, 0723.121.665**
Solicitantul este de acord cu utilizarea datelor sale personale conform regulamentului GDPR al firmei noastre publicat de site-ul Inform Media Press.
(828)

Remember: 4 iunie

1798 A murit celebrul aventurier Giovanni Giacomo Casanova de Seingalt (n. 1725)

1812 S-a născut George Barițiu, om politic, publicist și istoric român (d. 1893)

1876 La București a fost creată „Societatea Națională de Cruce Roșie a României"

1893 S-a născut Armand Călinescu, om politic (d. 1939)

1918 A murit actrița Aristizza Romanescu (n. 1854)

1920 Se încheie Tratatul de la Trianon între Puterile Aliate și Ungaria. Recunoașterea pe plan internațional a unirii Transilvaniei, Banatului, Crișanei și Maramureșului cu România (a intrat în vigoare la 26 iulie 1921)

Alexandru Arșinel FOTO: FAN

1925 A murit compozitorul Gheorghe Dima (n. 1847)

1939 S-a născut **Alexandru Arșinel**, actor român de teatru și film

1941 S-a născut actorul Valentin Uritescu

1947 S-a născut Rodica Mureșan, actriță română de teatru și film

Întreruperi de curent

Miercuri, 5 iunie 2019. În Municipiul Arad, h 9 – 17: străzile Porumbiței, Turturicii, Zărandului, Prunului, Pelicanului, P. Rareș, Gorunului, Privighetorii, Șoimului, Trenului, Cristal, Diamant, Rândunicii, Rozelor, B. Lăutaru - Bloc 42 sc. C, D, E. **În județ, h 9 – 16:** Chișineu Criș (p) – străzile Crișana, Plevna, Ștefan cel Mare, M. Kogălniceanu, Despot Vodă, Ghioceilor, M. Viteazul, Crișului; **h 9 – 17:** Zona Nădlac - Șeitin – stații de pompare; Târnăvița, Tohești, Poienari, Dărăști, Hălmăgel (p), Luncșoara, Sârbi, Luncani.

Telefoane utile

☎ INFORMAȚII TELEFONICE: 118.932; ☎ROBOT: 1958; ☎ APEL UNIC DE URGENȚĂ (SALVARE, POLIȚIE; Pompieri): 112; ☎ PRIMĂRIA MUNICIPIULUI ARAD: Program de relații cu publicul (camera 5) luni-joi între 8-18; vineri între 8-16. Tel. centrală: 0257/281.850; ☎ Delgaz Grid (fost E.ON) - Dispecerat de urgențe: 0800.800.928 și 0265.200.928; ☎ DERANJAMENTE CURENT ELECTRIC: 0257/929; ☎ INFORMAȚII CFR: 0257/231.777; ☎ PROTECȚIA CONSUMATORULUI: B-dul Revoluției, nr. 50. Telefon: 0257/257.049; ☎ POLIȚIA LOCALĂ: 0257/939.

Sudoku

REGULI: În fiecare bloc sunt câteva cifre între 1 și 9, stabilite dinainte. Acestea trebuie completate cu cifrele lipsă, în așa fel încât fiecare număr să figureze o singură dată. De asemenea, cifrele de la 1 la 9 trebuie să figureze o singură dată atât pe rândurile orizontale cât și pe coloanele verticale ale celor nouă blocuri luate împreună.

ÎNCEPĂTORI

	9	1	7					
					5			
		5	6	3		7		
5						8		1
	4		5			2	7	
		6			1		5	4
					2	4		
8					4			9
			1			3		

AVANSAȚI

2	4							7
						1		
3					7			
		2				5		4
	6			9			1	
	8	1	4			9		
5			1	6				3
		8	5					
			2				7	

Soluțiile jocurilor din numărul precedent:

ÎNCEPĂTORI

5	4	6	9	8	2	3	1	7
2	8	3	1	5	7	9	6	4
1	9	7	6	3	4	2	5	8
8	7	2	3	6	5	4	9	1
9	3	5	7	4	1	8	2	6
6	1	4	8	2	9	5	7	3
7	5	1	4	9	3	6	8	2
4	6	9	2	7	8	1	3	5
3	2	8	5	1	6	7	4	9

AVANSAȚI

3	9	6	1	4	8	2	7	5
1	8	4	7	2	5	3	6	9
2	7	5	6	9	3	1	8	4
9	5	8	4	6	1	7	2	3
6	4	1	3	7	2	5	9	8
7	2	3	5	8	9	4	1	6
5	6	9	2	1	4	8	3	7
8	3	2	9	5	7	6	4	1
4	1	7	8	3	6	9	5	2

UNDE MERGEM în Arad

Cinema

CINEMA CITY ATRIUM

- **Aladdin, oele 13:20, 13:50, 15:40, 16:30, 18:20, 19:10, 21:00**
- **Examen de (i)maturitate, orele 13:50, 16:10, 18:30, 20:50**
- **Extrem de pervers, șocant de violent și diabolic, ora 19:00**
- **Focviu, orele 20:10, 22:10**
- **Godzilla II. Regele monștrilor, orele 14:30, 17:10, 19:50, 22:30**
- **John Wick: război total, orele 14:40, 17:20, 19:40, 22:20**
- **Parcul de distracții, orele 14:20, 17:00**
- **Răzbunătorii: sfârșitul jocului, orele 16:00, 19:20, 21:50**
- **Rocketman, orele 14:50, 17:30, 19:30, 22:00**
- **Terra Willy: rătăcit prin galaxie, orele 13:30, 15:30, 17:30**
- **Ticăloasele, orele 13:30, 18:30, 20:00, 22:10**
- **Uglydolls: păpuși în bucluc, orele 14:20, 16:20**
- **Un detectiv afemeiat, orele 20:30, 22:30**

Teatre

TEATRUL „IOAN SLAVICI"

- **Familia Tot** (regia Sânziana Stoican), joi, 6 iunie, ora 19:00, Sala Studio

Filarmonica

- **Concert simfonic** (dirijor – David Marcian; soliști – Cristina Pop, Denisa Macovei, Albert Bursuc, Evangheline Asoltanei, Cadmiel Boțac), joi, 6 iunie, ora 19:00, Palatul Cultural

Piețe și târguri

Astăzi este zi de piață la Sebiș, Almaș, Apateu, Semlac, Sântana, Șilindia, Vârfurile. **Târguri săptămânale se desfășoară astăzi la** Chișineu-Criș, Almaș, Șilindia și Vârfurile.

Mâine, miercuri, va fi zi de piață la Păncota, Beliu, Buteni, Șiclău, Macea, Vânători, Pecica, Șiria și **zi de târg la** Beliu și Buteni.

Sănătate

- **Policlinica DR. TURCIN, oferă:** Cardiologie (EKG, Ecografie cardiacă, Doppler vascular, Holter EKG si TA, Test de efort), Oftalmologie **(NOU - chirurgie pol anterior; CV computerizat; optică medicală),** ORL (videoendoscopie), pneumologie, gastroenterologie, neuropsihiatrie, medicină de familie, ecografii generale, Ginecologie. **Telefon: 0257/285510, www.policlinica-turcin.ro**
- **Farmacia GLYKON - UTA**, Bl U 6 (vis-a-vis de biserica în construcție). Deschis zilnic: luni-vineri 07.00 -21.00 sâmbătă și duminică 08.00-18.00. **Telefon: 0257/241197.**

Horoscop

BERBECUL (III.21.-IV.20.)
Dimineață luați o decizie în urmă căreia vi se schimbă tot programul. Este posibil să faceți pregătiri pentru o petrecere. Astăzi puteți să vă ocupați de problemele financiare.

TAURUL (IV.21.-V.20.)
Puteți avea întâlniri agreabile cu prietenii și cu rudele. După-amiază este posibil să aveți mici probleme de sănătate. Vă reveniți repede și vă recăpătați buna dispoziție.

GEMENII (V.21.-VI.21.)
Este momentul să concepeți proiecte ambițioase pe termen lung. După-amiază vă simțiți foarte bine în vizită la prieteni, împreună cu persoana iubită.

RACUL (VI.22.-VII.22.)
Vă puteți ocupa de afaceri și aveți ocazia să terminați activități începute mai demult. Discutați mai mult cu prietenii și cu partenerul de viață și aveți grijă să vă respectați promisiunile!

LEUL (VII.23.-VIII.23.)
Faceți impresie cu seriozitatea de care dați dovadă și sunteți căutat pentru sfaturi. Puteți să vă faceți planuri pe termen lung și să vă gândiți la investiții.

FECIOARA (VIII.24.-IX.23.)
Astăzi sunt favorizate planurile de viitor și investițiile financiare. Este posibil să încasați banii pentru o lucrare încheiată recent.

BALANȚA (IX.24.-X.23.)
Vi se împlinește dorința de a schimba ceva în relațiile parteneriale. Aveți încredere în forțele proprii și voința de a acționa. După-amiază vă simțiți foarte bine la o întâlnire cu prietenii.

SCORPIONUL (X.24.-XI.22.)
Aveți un succes deosebit în afaceri. Puteți să încheiați contracte și să semnați documente oficiale. Relațiile cu colaboratorii sunt foarte bune. Vă sfătuim să aveți răbdare.

SĂGETĂTORUL (XI.23.-XII.21.)
După o serie de decepții pe plan social și sentimental, sunteți încântat de un succes neașteptat. Această schimbare de situație vă pune pe gânduri.

CAPRICORNUL (XII.22.-I.20.)
Sunteți plin de entuziasm și este momentul să vă faceți planuri pentru activități noi. Puteți să faceți investiții sau să demarați o afacere.

VĂRSĂTORUL (I.21.-II.20.)
Zi bună pentru afaceri. Aveți mari șanse să redresați bugetul familiei. Sunt favorizate relațiile cu cei din jur. Colaborările decurg excelent.

PEȘTII (II.21.-III.20.)
Sunteți preocupat de problemele financiare. Puteți să câștigați foarte bine, mai ales dacă vă ajută și partenerul de afaceri. Vă sfătuim să fiți prudent, ca să nu aveți necazuri cu autoritățile.

„Jurnal arădean" vă ascultă

De luni până joi, între orele 11.00-13.00, la telefonul 0257.212.055, redactorul nostru vă stă la dispoziție.

ARAD. J. Maria, de pe strada Avrig din municipiu, se arată revoltată de faptul că „un nuc bătrân, mai înalt decât blocurile cu patru etaje din zonă, stă să cadă. E vechi de vreo 50 de ani și de doi ani e uscat complet. Am făcut și noi, și ceu din blocurile vecine, o grămadă de sesizări și cereri la Primărie, să vină să îl taie. Domnul Bîlcea a venit, a făcut poze, în campania electorală, dar se pare că după alegeri a uitat", spune arădeanca, revoltată.

M. I., tot din municipiu, atrage atenția municipalității că pe faleza Mureșului, sus pe dig, „între parcul Europa și parcul Aventura Voinicilor, de ani de zile nu funcționează aproape niciun corp de iluminat stradal. Dacă te prinde noaptea pe acolo, ai încurcat-o, ți-e frică să treci, să mergi spre casă", spune acesta. Din păcate, situația este aceeași și pe restul falezei, până la Podul Traian: doar câteva corpuri de iluminat funcționează, restul fiind ori fără becuri, ori sparte complet. **JA-E.R.**

Curs valutar

Denumirea valutei	BNR	BCR		BRD		Intesa Sanpaolo Bank		Banca Românească		Patria Bank		Alpha Bank		Casa de schimb LUXOR		Casa de schimb TRESOR	
		C	V	C	V	C	V	C	V	C	V	C	V	C	V	C	V
Euro	4,74	4,67	4,82	4,67	4,81	4,69	4,78	4,72	4,79	4,70	4,78	4,72	4,77	4,72	4,74	4,74	4,76
Dolar SUA	4,24	4,16	4,34	4,16	4,32	4,19	4,28	4,22	4,28	4,18	4,30	4,21	4,28	4,23	4,27	4,24	4,27
Forint	0,0146	0,0140	0,0152	0,0143	0,0148	00144	0,0149	-	-	0,0144	0,0148	-	-	0,0146	0,0147	0,0146	0,0147
Gram aur	176,46																

Vremea

Marți, 4 iunie

www.aradon.ro

15° LA ORA 6 — temperaturile se vor situa între 14 și 15 grade. Vântul va sufla cu 1-5 km/h dinspre SE.

24° LA ORA 18 — temperaturile se vor situa între 23 și 24 grade. Vântul va sufla cu 1-6 km/h dinspre SE.

Ziua precedentă

Arad	15-25	Umiditate:	78%
Lipova	15-25	Presiune:	1014 mb
Chișineu-Criș	15-25	Precipitații:	55%
Săvârșin	14-24	Vânt:	2 km/h
Sebiș	14-24	Direcție vânt:	ENE

Soarele

Răsare: 05:45
Apune: 21:25

Azi

Temperaturile se vor situa între 15 și 24 grade. Vântul va sufla cu 1-6 km/h, dinspre SE.

FAZELE LUNII

5.06 · 10.06 · 17.06 · 25.06

MARȚI	MIERCURI	JOI	VINERI
12° 23° câteva averse și furtuni	15° 24° posibil averse de ploaie și furtuni	17° 26° averse și furtuni	17° 27° nori și soare, posibil averse

Calendar

Biserica ortodoxă: Sf. Mc. Zotic, Atal, Camasie și Filip de la Niculițel; Sf. Mitrofan, Patriarhul Constantinopolului
Biserica greco-catolică: Sf. aep. Mitrofan; Sf. m. Zoticos, Attalos, Camasis și Filipos din Niculițel
Biserica romano-catolică: Sf. Francisc Caracciolo, pr.

Prognoză pentru trei zile

Temperaturile minime vor fi cuprinse între 15 și 17 grade, iar cele maxime între 24 și 27 grade.

Temp.minime: 15–17°C
Temp.maxime: 24–27°C

JURNAL ARĂDEAN
B-dul Revoluției nr. 62, Arad
Auditat de BRAT
Reclamații difuzare: 0257.241.151

Șef departament publicitate și departament difuzare: Cristian Sulințan
Secretariat: 0257.212.090 (centrala), fax - 0257.212.012
Marea publicitate: 0257.280904
Mica publicitate: 0257.210775; B-dul Revoluției, nr. 81
Tiparul executat la: Tipografia Inform Média Lapkiadó Kft

Redactor șef: Adriana Barbu (8416) Responsabil de număr: Eugen Rogojan
Secretar general de redacție: Gabriela Groza (8423); **Departamente: Eveniment:** Alin Gherasim (8417), Ioana Costaș (8414); Valentin Goran (8405); **Economic:** Andreea Pintea (8415); **Social:** Diana Duțu (8413); **Sport:** Daniel Scridon (8424), Leo Sfâra (8422), Dan Lazăr (8406); **Cultură:** Eugen Rogojan.
Tehnoredactare: Ghizela Șerban (8409), Munteanu Daniel (8411).
REDACȚIE: tel. 0257.212.090 (centrala); fax 0257.212.012, 0257.228.592; e-mail: redactia.jurnalaradean@informmedia.ro, adevaruldearad@informmedia.ro, publicitate.jurnalaradean@informmedia.ro, publicitate.adevarul@informmedia.ro

Un drum judeţean a fost transformat în... comunal

Un drum care a fost „forţat" să fie judeţean va deveni drum comunal, urmând să intre în administrarea a trei unităţi administrativ-teritoriale.

ARAD. Un drum judeţean din zona Sebişului se va transforma în drum comunal. Un proiect de hotărâre al Consiliului Judeţean Arad face referire la „declasarea DJ 793C sectorul de la km 0+000-8+200 DJ 793 (Sebiş) - Ignești - Minead - DJ 792B (Buhani), din categoria funcţională a drumurilor judeţene şi încadrarea acestui drum în categoria funcţională a drumurilor comunale cu denumirea de DC 16 km 0+000-8+200 tronson DJ 793 (Sebiş) - Ignești - Minead - DJ 792B (Buhani)". Acest segment de drum traversează trei unităţi administrativ-teritoriale, respectiv oraşul Sebiş şi comunele Dezna şi Ignești. Toate cele trei consilii locale ale unităţilor mai sus menţionate au adoptat hotărâri prin care acceptă să preia bucăţile de drum care trec pe teritoriile lor. La şedinţa Consiliului Judeţea Arad proiectul de hotărâre a fost supus la vot, dar nu a fost adoptat, după ce consilierii de la PSD-ALDE s-au abţinut. Cel mai probabil, proiectul va fi repus pe următoarea ordine de zi, de la viitoarea şedinţă.

Declasificarea, la vot FOTO: JA

Şansă de modernizare

Preşedintele Consiliului Judeţean Arad, Iustin Cionca, a declarat de mai multe ori faptul că instituţia pe care o conduce are în administrare multe drumuri care au fost declarate „forţat" judeţene, când ele ar trebui, de fapt, să fie comunale. „Bugetul pentru reabilitarea ori modernizarea drumurilor judeţene este destul de mic, iar noi avem în administrare multe drumuri care, dacă ar fi în administrarea unor oraşe sau comune, ar putea fi modernizate. În special comunele pot să depună proiecte pe diferite programe europene pentru modernizări ale drumurilor", a susţinut Cionca.

Acesta este primul drum care va fi declasat de la judeţean la comunal, dar, cel mai probabil, vor urma şi altele. Astfel, şoselele ar putea fi modernizate prin programe europene care se adresează dezvoltării localităţilor din mediul rural, sector pe care Uniunea Europeană pune mare preţ şi pune la bătaie fonduri destul de mari. **JA-A.G.**

Cât te costă să fii corect?

Ai moloz şi îl arunci pe câmp ca să te scapi de el, rapid? Ai şansa să fii corect, să îl duci la groapa de gunoi! Desigur, contra cost.

Molozul, aruncat la întâmplare FOTO: JA

ARAD. Un fenomen de care oraşul de pe Mureş nu reuşeşte să scape nicicum: zeci de ani la rând, zonele limitrofe ale municipiului, zone verzi, cele de lângă lacuri sau chiar albia râului Mureş au fost înghiţite de grămezi din moloz. Deşeurile rezultate în urma construcţiilor sau demolărilor sunt aruncate zilnic în mai multe zone pe care deja toţi le cunosc foarte bine. Am scris pe acest subiect de nenumărate ori, dar nu s-a întâmplat nimic. S-au mai tăiat, din când în când, nişte amenzi. Însă, în timp ce amenzile sunt mici, de până la 1.000 de lei, lista de civilizaţie e mare.

Unde se aruncă frecvent moloz?

Iată şi zonele în care, frecvent, se aruncă moloz: strada Mărului şi în jurul Bălţii Homoc - între autostradă şi Pădurea Ceala (un adevărat dezastru ecologic), Agricultorilor - Poltura, Sibiului, zona Balastiera Micălaca, Diogene - Subcetate, Clopotului şi Ştefan Zarie - Sânicolau Mic, Confecţii - Mureşel, Voinicilor.

Depozitul se află lângă CET

Există, ce-i drept, o singură variantă pentru a fi corecţi iar noi ne propunem să o mai prezentăm o dată: molozul se aruncă în loc special amenajat, la deponeul ecologic de gunoi din Arad. Cât costă să fii corect?

Am stat de vorbă cu reprezentanţii FCC Environment România, singura firmă acreditată din municipiu pentru a prelua la depozitul ecologic deşeuri rezultate din construcţii şi demolări. Depozitul se află pe Şoseaua de Centură Nord, FN (Zona CET), iar aceştia pot fi contactaţi fie telefonic la numerele: 0357130920 sau 0749522792, fie prin e-mail la adresa: office@fcc-group.ro.

90 de RON/tonă depozitată

Haideţi să vedem şi cât costă să fii corect. Trebuie să specificăm că orice aviz de construcţie sau demolare pe care îl obţineţi de la Primăria Municipiului Arad prevede un contract cu FCC Enviroment România. Astfel, FCC încheie contracte cu persoane fizice/juridice pentru depozitarea deşeurilor din construcţii, ca o codiţie necesară pentru obţinerea Autorizaţiei de Construcţii (solicitată de Primăria Arad), în valoare de 500 de lei. Urmare a semnării acestui contract, clientul poate depozita până la 6 tone, pe o perioadă de doi ani de zile, în contul celor 500 de lei.

În cazul în care nu aveţi nevoie de autorizaţie (nu demolaţi, de pildă), ori dacă depăşiţi cele 6 tone incluse în contractul încheiat, preţul practicat este: 9,5 euro + 30 lei + TVA/tonă depozitată (preţ stabilit de Primăria Arad). Adică, aveţi de plătit aproximativ 90 de lei pentru fiecare tonă de deşeu.

Oferă şi transportul deşeurilor

Dar nici să duci molozul la groapa de gunoi nu-i treabă uşoară. Aşa că am dorit să aflăm dacă FCC Environment oferă arădenilor şi transport şi, dacă da, cât costă. „Putem asigura, în anumite condiţii, serviciul de preluare şi transport al acestor deşeuri la depozitul ecologic, la un preţ ofertat în funcţie de cantitate şi distanţă. Preţul poate să difere de la caz la caz, în funcţie de locaţia de unde trebuie ridicate deşeurile (zona de acces în oraş A, B sau C), logistica necesară ridicării (tipuri de maşini, containere etc.) şi distanţa de la locul ridicării, până la depozit", au declarat pentru Jurnal arădean/Aradon, reprezentanţii firmei.

VALENTIN GORAN
valentin.goran@informmedia.ro

Zeci de victime ale căpuşelor, la spital

În ultimele săptămâni, căpuşele s-au înmulţit în vegetaţia favorizată de ploile abundente, iar majoritatea victimelor sunt copii.

Cu copiii la Urgenţe din cauza căpuşelor FOTO: V.G.

ARAD. Sezonul căpuşelor a început de câteva săptămâni, iar medicii atrag atenţia că s-a înmulţit numărul cazurilor de persoane înţepate de aceste insecte. Numai la Spitalul Judeţean, în luna mai au fost înregistrate aproximativ 30 de cazuri, majoritatea copii înţepaţi în parcuri, în timp ce se aflau la joacă.

Din fericire, niciun caz nu s-a soldat cu complicaţii, însă toţi pacienţii au primit tratamente cu antibiotice, pentru prevenirea infecţiei care provoacă boala Lyme.

Se pare că vegetaţia care s-a dezvoltat rapid pe fondul ploilor a favorizat şi înmulţirea căpuşelor, care au făcut mult mai multe victime, însă majoritatea pacienţilor merg la cabinetele medicilor de familie sau la centrele de permanenţă pentru a primi tratamente.

Medicii spun că ne putem proteja de înţepături, dacă aplicăm pe piele o cremă specială sau un spray, când ieşim la iarbă verde. Există produse care se pot aplica şi pe îmbrăcăminte, având un efect protector ridicat. **JA-M.B.**

Cum arată înţepătura

În general, căpuşele se instalează în zona axilelor, zona inghinală, pe picioare, gât şi cap. Înţepătura arată ca un mic pistrui închis la culoare, cu o crustă ce nu poate fi îndepărtată de pe piele.

În căutare de personal calificat

ARAD. Timp de o lună şi jumătate, între 15 aprilie şi 31 mai 2019, la nivelul Inspectoratului Teritorial de Muncă Arad s-a desfăşurat „Acţiunea de informare şi conştientizare cu privire la respectarea legislaţiei specifice privind ucenicia la locul de muncă, efectuarea stagiului pentru absolvenţii de învăţământ superior şi internshipul".

În această perioadă s-au organizat întâlniri interactive, în cadrul cărora inspectorii de muncă au răspuns întrebărilor formulate şi au adus lămuriri la problemele semnalate de participanţi. „Acţiunea a urmărit, în principal, informarea angajatorilor interesaţi despre importanţa aplicării corecte şi unitare a dispoziţiilor legale care reglementează ucenicia, efectuarea stagiului profesional de către absolvenţii de învăţământ superior şi a normelor care reglementează internshipul. S-a urmărit şi creşterea gradului de conştientizare, angajatorii fiind informaţi despre modalitatea de încheiere a contractului de ucenicie, a contractului de stagiu care constituie anexă la contractual individual de muncă, precum şi despre posibilitatea de a utiliza interni în baza contractului de internship", a punctat inspector şef Ecaterina Isac - ITM Arad.

S-a pus accentul îndeosebi pe importanţa promovării dialogului social care poate facilita dezvoltarea parteneriatelor la nivel local, consecinţa previzibilă fiind integrarea pe piaţa muncii a persoanelor cu vârsta de peste 16 ani, în concordanţă cu aspiraţiile profesionale ale fiecăruia şi cu cerinţele pe care le are piaţa muncii.

„Privită în ansamblu, acţiunea a avut efect pozitiv, concluzia fiind unanim împărtăşită: ucenicia, stagiul de formare profesională şi internshipul oferă o posibilitate facilă entităţilor angajatoare de a-şi asigura personal calificat, în funcţie de cerinţele pe care le au", a mai spus Isac. **JA-A.P.**

Lider pe piaţa în mass-media print şi online din judeţele Arad, Bihor şi Timiş caută:

DISTRIBUITORI DE PRESĂ

Pentru zonele:
- Aradul Nou
- Podgoria
- Pârneava
- Alte cartiere ale Aradului

Depunerea CV-urilor la adresa de e-mail: hr@informmedia.ro
sau la telefon 0728.284.737, 0723.121.665

Inform Media Press SRL

(829) Solicitantul este de acord cu utilizarea datelor sale personale conform regulamentului GDPR al firmei noastre publicat pe site-ul Inform Media Press.

JURNAL ARĂDEAN
ARAD ONLINE www.aradon.ro

JURNAL ARĂDEAN

Pistru a dizolvat Biroul Municipal

Rezultatul nemulţumitor obţinut de ALDE la nivel de municipiu, cel puţin, a dus la dizolvarea Biroului Municipal.

ARAD. La o săptămână de la alegerile europarlamentare, deputatul Eusebiu Pistru - preşedintele ALDE Arad, a prezentat raportul votului, precum şi deciziile politice luate, în cadrul unei conferinţe de presă. Pistru a vorbit în primul rând despre obiectivele ALDE la nivel de Guvernare, iar mai apoi a explicat şi deciziile luate la nivel local în urma scrutinului din 26 mai.

„În primul rând ALDE a decis că va rămâne la guvernare, dar în anumite condiţii. Avem câteva obiective pe care le vom discuta în cadrul Coaliţiei cu cei de la PSD. Printre măsuri se numără: eliminarea posibilităţii ca Guvernul să mai dea Ordonanţe de Urgenţă pe justiţie, limitarea numărului de Ordonanţe de Urgenţă pe care le poate da un Executiv, reanalizarea OUG 114 şi a Fondului Suveran de Investiţii, urmărirea tuturor investiţiilor, adoptarea Codului Administrativ, exprimarea în lei a preţului la utilităţi, alegerea primarilor din două tururi, şi altele", a punctat deputatul Eusebiu Pistru.

Analiza ALDE Arad

În a doua parte a conferinţei de presă, deputatul Eusebiu Pistru a făcut o analiză cerebrală a situaţiei voturilor obţinute la scrutinul din 26 mai. „Nu este un rezultat care să mă mulţumească. Cred că se putea obţine un rezultat mult mai bun atât în judeţ, cât şi în municipiu. Este foarte clar pentru noi că s-au dat voturile împotriva unui om şi noi am avut de pierdut", a punctat Pistru. În ceea ce priveşte rezultatul din judeţ, Eusebiu Pistru a arătat că „în 25 de localităţi am avut peste 7% şi în alte 12 localităţi am avut peste 5%. Din păcate, acolo unde nu am avut organizaţii şi m-am bazat doar pe oameni, am avut de pierdut. Vom face organizaţii în fiecare localitate şi până la alegerile locale vom reuşi să venim cu candidaţi în fiecare comună şi fiecare oraş".

Eusebiu Pistru FOTO: A.P.

Dizolvare la Municipiu

Şi dacă în judeţ ALDE a avut localităţi unde a obţinut rezultate foarte bune - Archiş - 25%, Buteni - 17%, Brazii - 18%, Dezna - 13%; la nivel de municipiu rezultatele au fost extrem de slabe - sub 4 procente. „Am decis să dizolvăm Biroul Permanent Municipal întrucât nu s-au implicat în organizarea alegerilor aşa cum ar fi trebuit. Până când vom vedea care e viitorul organizaţiei municipale, conducerea sa a fost preluată de mine", a explicat Eusebiu Pistru.

În ceea ce priveşte situaţia pe ţară, deputatul Pistru a arătat că organizaţia din Arad s-a clasat pe poziţia a 18-a, şi că este una dintre cele 5 organizaţii care nu au pierdut voturi faţă de alegerile din 2016. La scrutinul de duminică, 26 mai, ALDE Arad a obţinut cu 1.000 de voturi în plus faţă de alegerile din 2016. **JA-A.P.**

A lansat o interpelare privind dotarea Poliţiei

ARAD. Senatorul USR Arad, Adrian Wiener, a adresat o interpelare ministrului Afacerilor Interne, doamna Carmen Dan, referitoare la demersurile asumate de minister pentru securizarea activităţii poliţiştilor.

„Executarea în stil mafiot, în plină stradă, a unui poliţist şi rănirea gravă a altuia, în judeţul Timiş, supun atenţiei nerespectarea la nivelul Ministerului Afacerilor Interne a angajamentelor asumate. În urma unor incidente din 2017, agenţii de poliţie au cerut mai multe dotări care să le asigure protecţia, iar Poliţia Română a anunţat că se află în proces de achiziţie a unor echipamente care să ajungă la poliţiştii din stradă, veste, căşti sau sprayuri lacrimogene. La aproape doi ani de la anunţarea acestui plan de achiziţii şi de acţiune, la doi ani după promisiunile că siguranţa poliţiştilor va creşte, un om al legii moare în misiune, împuşcat în stradă de un interlop. Pentru aceasta, am solicitat doamnei ministru numărul şi natura cazurilor de agresiuni împotriva agenţilor de poliţie, în ultimele 24 de luni, stadiul achiziţiei vestelor şi echipamentului promis, ce procent dintre angajaţii MAI beneficiază de o astfel de dotare, ce procent dintre angajaţii MAI a beneficiat în ultimele 24 de luni de programul de pregătire fizică şi tactică? Din păcate, lipsa de profesionalism la nivelul conducerii MAI, dezinteresul faţă de siguranţa angajaţilor şi nu în ultimul rând a cetăţenilor, nu este un caz singular. Actuala guvernare a ignorat constant investiţiile, iar nota de plată este achitată, uneori în mod tragic, de cetăţeni", arată senatorul USR Arad, Adrian Wiener, în interpelare. **JA-A.P.**

Bîlcea: „PSD se întoarce la penali şi la Năstase!"

ARAD. Sergiu Bîlcea, preşedintele PNL Municipiul Arad, consideră că „PSD nu a învăţat nimic din votul românilor pentru referendum şi la alegerile europarlamentare. În loc să propună alt model de lider politic, PSD se întoarce la penali, la Adrian Năstase".

„Cei de la PSD sunt incurabili. Aveau şansa să propună oameni curaţi, oameni care să recunoască eroarea partidului de a proteja corupţii, de a critica instituţiile europene. În loc să facă asta, vedem că Viorica Dăncilă a găsit alt sforar, în persoana lui Adrian Năstase, condamnat penal, care a devenit mare sfătuitor şi strateg al PSD. Acest partid se întoarce de fiecare dată cu faţa spre trecut, nu este capabil să gândească un viitor pentru România europeană. Prin contrast, PNL este partidul pro-european, care face România respectată în Europa. Preşedintele Klaus Iohannis este apreciat de liderii europeni, aşa cum a arătat summit-ul Partidului Popular European organizat la Sibiu chiar de ziua Europei sau vizita Sanctităţii Sale, Papa Francisc", a declarat Sergiu Bîlcea. **JA-A.P.**

Contre pe tăierile de venituri

Deputatul PSD, Florin Tripa: „Liberalii visează deja tăieri de venituri şi impozitări suplimentare".

ARAD. Deputatul PSD de Arad, Florin Tripa, susţine că ultimele declaraţii făcute de liberali confirmă că „visează deja tăieri de venituri şi impozitări suplimentare". „Ştim cu toţii o treabă, când este vorba despre sinceritate post-electorală, liberalismul românesc se conjugă cu tăieri de venituri şi impozitări suplimentare. Experienţa ultimelor decenii ne arată că, odată veniţi la putere, singura lor strategie constă în a reteza şi a nivela pe minus tot ceea ce stânga a generat pe plus în buzunarele românilor. Nu a trecut mai mult de o săptămână de la alegerile europarlamentare şi Ludovic Orban şi-a dat deja în petic, dezvăluind ce ar face dacă ar ajunge, prin absurd, la guvernare. Adică ar impozita de mama-focului informaticienii, aşa cât să îi «încurajeze» să plece din ţară. Asta după ce guvernul social-democrat a creat premisele unei strategii pe termen mediu şi lung pentru a stimula domeniul IT în România prin facilităţi acordate celor din branşă. Românește, pentru a consolida industria de software românească şi a proteja inteligenţa autohtonă. Vine apoi Orban şi porneşte un război contra a tot ceea ce s-a făcut bine şi cu cap în Guvernările PSD. Nu e o noutate, iar cel mai notoriu exemplu este chiar cel oferit de Marinel Cionca, care într-o pornire similară se lăuda în gura mare, la televizor, cum ar tăia el pensiile şi salariile dacă ar avea posibilitatea. Lipsa de respect faţă de cetăţeni se traduce în subfinanţări şi blocaje cam în toate domeniile care ţin de CJA, fie că este vorba despre infrastructură, sănătate sau educaţie", spune deputatul PSD Florin Tripa, într-un comunicat de presă. **JA-A.P.**

Replica lui Cionca: „Pesediştii arădeni au rămas tot aroganţi"

Iustin Cionca, preşedintele Consiliului Judeţean, a transmis următoarele precizări: „Electoratul a sancţionat dur în data de 26 mai minciunile şi incompetenţa deputatului Tripa şi ale celorlalţi pesedişti. Florin Tripa demonstrează însă aceeaşi sfidare şi aroganţă faţă de ce cetăţeni ca până acum, rostogolind nişte teme mincinoase. Florin Tripa nu a învăţat nimic din votul de blam dat PSD de către arădeni! Românii trăiesc astăzi mai greu, din cauza PSD, decât în urmă cu doi ani. Minciuna că PNL va tăia salariile românilor este, de fapt, alimentată de disperarea pesediştilor care se tem că vor pierde puterea. Spre deosebire de PSD, care a dus România înspre dezastru şi i-a îndatorat şi pe copiii copiilor noştri, PNL va conduce România concentrându-se pe investiţiile publice şi private, pe infrastructură, sănătate publică şi creşterea calităţii vieţii cetăţenilor. Asta nu înseamnă tăieri de salarii, ci, dimpotrivă, surse suplimentare şi diverse de câştig pentru români. În final, îi recomand deputatului Florin Tripa să fie mai preocupat de activitatea sa parlamentară şi să fie mai responsabil în privinţa cetăţenilor care l-au trimis în Parlament".

Citire apometre

Marţi, 4 iunie 2019. Vântului, Nucului, E. Monţea, Bobocilor, Paşcani, Brânduşei, Căpşunilor, Panselei, Iasomiei, Tarafului, Cobzei, Flacăra, Nicolaus Lenau, Frunzei, Coasei, Strada Frumoasă, Stefan Zarie, Str. Zimbrului.
Miercuri, 5 iunie 2019. Cpt. I. Fătu, Steagului, Pescăruş, T. Păcăţeanu, Clopotului, Bicaz, Păcii, Caransebeş, Măgheran, N. Gogol, Pandurilor, Blocuri Aradul Nou.

Reţeta zilei

Şniţel de curcan, cu roşii şi mozzarella

INGREDIENTE: 4 şniţele de curcan, 300 g ciuperci, 250 g mozzarella, 6 roşii, 4 tulpini de praz, 2 linguri ulei de măsline, 150 g smântână, 1 linguriţă cimbru şi rozmarin, 150 ml supă de legume, sare, piper. Pentru decor: frunze verzi de busuioc.

MOD DE PREPARARE: Prazul se spală şi se taie fâşii groase. Ciupercile se taie rondele. Roşiile se opăresc câteva secunde în apă fiartă, se scot şi se taie bucăţele. Bucăţile de şniţel se dau cu sare şi piper. Se încinge uleiul într-o tigaie. Se lasă la călit, la foc mic, prazul şi ciupercile, 8 - 10 minute, amestecând. Se pun într-o tavă de copt bucăţile de şniţel, peste care se toarnă cei 150 ml de supă de legume (instant) şi legumele călite. Smântâna se amestecă cu restul de supă, apoi cu cimbrul şi rozmarinul. Compoziţia se toarnă uniform în tavă. Mozzarella se taie feliuţe subţiri şi se aşază deasupra. Se lasă la cuptor, 30 de minute, la 180° C. Se decorează cu frunzuliţe de busuioc proaspăt.

Poftă bună!

Pentru mai multe reţete intră pe www.culinar.ro

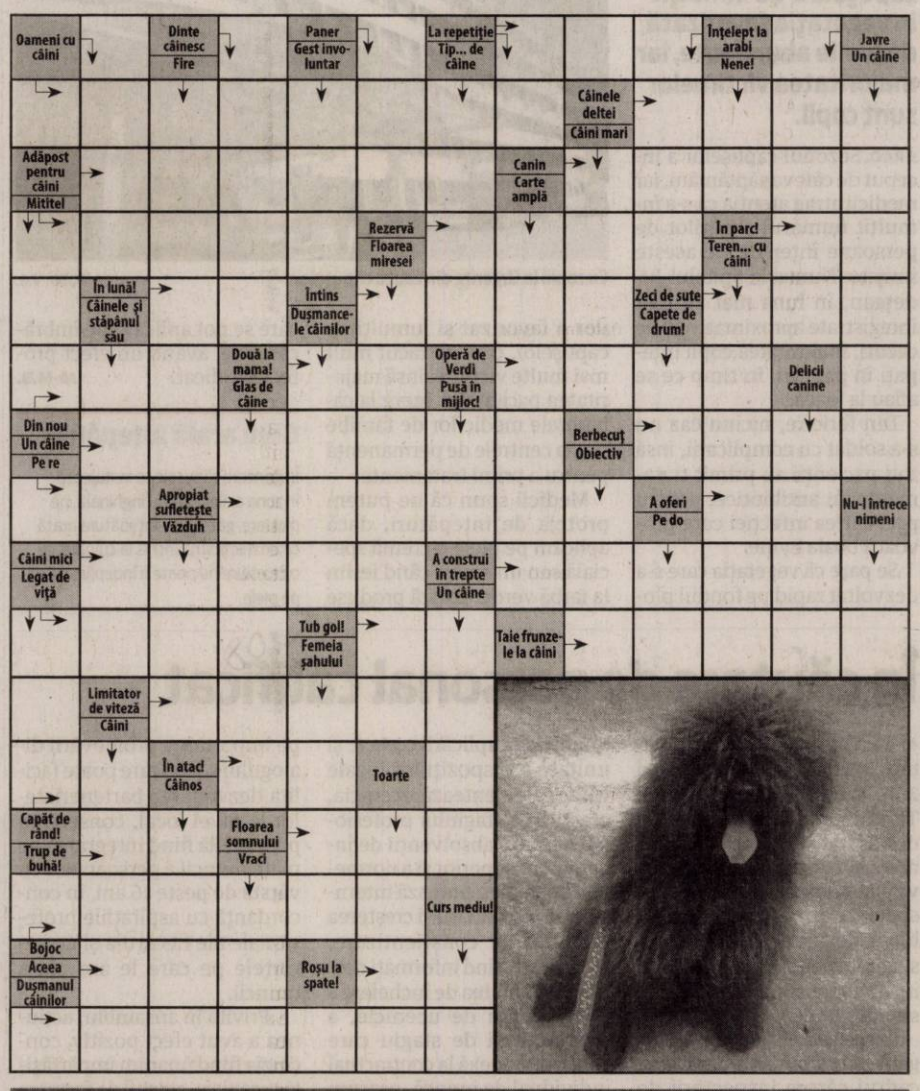

SOLUŢIA INTEGRAMEI DIN NUMĂRUL PRECEDENT

F ■ J ■ FII ■ M ■ A ■ MIRESE ■ FRISCA ■ LEGATI ■ LAPTE ■ NEG ■ RENI ■ RU ■ Z ■ E ■ ITE ■ GEM ■ MAI ■ VINA ■ ME ■ USAR ■ EA ■ CARUNT ■ OI ■ ORNARI ■ ITAN ■ E ■ NOBILIME ■ EOL ■ LIPAN ■ MI ■ PALE ■ I ■ TC ■ DA ■ NAI ■ COC ■ MITA ■ U ■ OU ■ IDOL ■ ZAPADA ■ CALA ■ ET

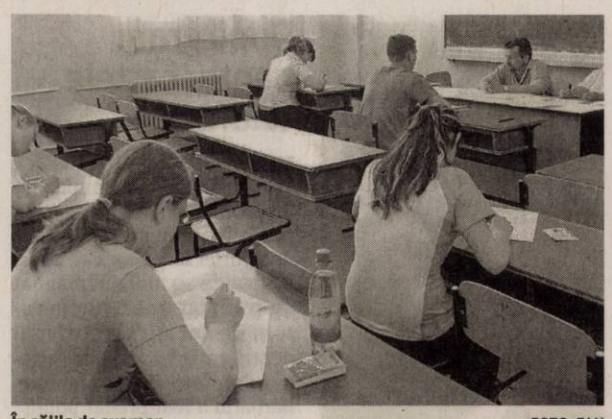

În sălile de examen FOTO: FAN

Aproape 1.200 fără Bacalaureat, în Arad

Din cei 3.604 de elevi arădeni înscrişi la începutul anului în clasa a XII-a, doar 2.411 s-au înscris la Examenul de bacalaureat naţional.

ARAD. Examenul continuă pe 5 și 6 iunie, când va avea loc evaluarea competențelor lingvistice de comunicare orală în limba maternă. În zilele de 7, 10 și 11 iunie este programată evaluarea competențelor digitale (proba D), iar în perioada 12-13 iunie se va desfășura evaluarea competențelor lingvistice într-o limbă de circulație internațională (proba C). Candidații de altă confesiune decât cea ortodoxă, care sărbătoresc Rusaliile în data de 10 iunie, pot fi programați pentru susținerea probei D în zilele de 7 și 11 iunie.

Examenele scrise la Limba română, Limba maternă, Proba obligatorie și proba la alegere vor avea loc între 1 și 4 iulie, urmând ca rezultatele inițiale să fie afișate pe 4 iulie, până la amiază, la sediile centrelor de examinare și pe site-ul Ministerului Educației Naționale. În aceeași zi se vor depune și contestațiile, până la ora 16. Soluționarea acestora se va face în perioada 9-12 iulie, data de 13 iulie fiind termenul pentru afișarea rezultatelor finale.

La toamnă

Sesiunea „de toamnă" a Bacalaureatului, adică Sesiunea august-septembrie 2019, va începe pe 15 iulie, cu înscrierea candidaților. Probele scrise se vor avea loc între 21 și 26 august, evaluarea competențelor lingvistice și digitale între 27 august și 3 septembrie, iar rezultatele finale vor fi afișate pe 7 septembrie. **JA-E.R.**

Programul Discuţiei secrete

Festivalul de literatură şi cinema Discuţia secretă se va desfăşura între 5 şi 9 iunie, în municipiul Arad.

Lecturi publice în Joy's FOTO: FAN

ARAD. Cu mai bine de 30 de artiști invitați pe afiș, scriitori, regizori, scenariști, actori, producători, Discuția secretă, unicul festival de literatură și cinema din România, desfășurat la Arad între 5 și 9 iunie, de miercuri până duminică, și-a definitivat programul de evenimente publice.

Miercuri 5 iunie, de la ora 19, la Cinema Arta va avea loc proiecția în premieră a filmului „Arest", în prezența regizorului Andrei Cohn. La acest eveniment, intrarea se va face pe bază de invitație, în timp ce toate celelalte evenimente vor fi cu intrare liberă. Seara, de la ora 22, în Cafeneaua literară Joy's vor citi Bogdan Coșa, Mina Decu, Jesica Baciu, Irina Bruma, Veronica Ștefăneț și Marin Mălaicu-Hondrari și vor fi proiectate filmele Duminică (17 minute) și Kazimir (23 minute), în prezența regizorului Dorian Boguță.

A doua zi, de la ora 19, la Arta va fi proiectat, tot în premieră, filmul „Parking"; în regia lui Tudor Giurgiu. Marin Mălaicu-Hondrari, scenaristul filmului, va răspunde întrebărilor publicului. De la ora 22, la Cafeneaua literară Joy's, la etaj, va avea loc inaugurarea expoziției de fotografie Floarea din mlaștină, a lui Dani Gherca. Curator fiind Călin Dan. Tot în Joy's vor avea loc și lecturile publice ale lui Alin Ioan, Cosmin Leucuța, Evelin Márton, Robert G. Elekes, Vlad Drăgoi și Dan Coman, dar și proiecțiile filmelor O vacanță la mare și Work in progress, în prezența regizoarei Cristina Groșan.

Lecturi şi filme

Vinerea îi aduce, de la ora 22, în Cafeneaua literară Joy's, pe Ioan Peter Pit, Emanuela Iurkin, Stelian Müller, Diana Geacăr și Dan Lungu, dar și peliculele FOMI și Pădurarul, ce vor fi proiectate în prezența regizorului Norbert Fodor și producătoarei Anda Ionescu. Tot acolo va avea loc și Beatwándor show.

Sâmbăta, ultima zi de festival, aduce la Cinema Arta fragmente din cea mai recentă peliculă a lui Cristi Puiu - Malmkrog, de la ora 19. Seara îi va găsi în Joy's pe Cristina Ispas, Raluca Nagy, Andrei Dósa, Radu Vancu și Ágnes Kali, tot acolo fiind proiectate și filmele Nina și Despre noi, în prezența regizoarei Ruxandra Ghițescu și producătoarei Anda Ionescu.

DS Grand Prix

Tot sâmbătă, pe la miezul nopții va fi decernat și Discuția Secretă Grand Prix – cea mai bună carte a anului 2018. Din juriul acestui concurs fac parte scriitorii Lavinia Braniște, Cristina Ispas și Bogdan Coșa.

EUGEN ROGOJAN
eugen.rogojan@informmedia.ro

Baloane şi ursuleţi pentru copiii internaţi în spital

ARAD. Ziua de 1 Iunie a fost cu un strop mai frumoasă pentru copiii internați la Spitalul Clinic Județean Arad. Asociația „Dalia" alături de comunitatea motocicliștilor arădeni au inițiat o acțiune menită să aducă un zâmbet și pe fețele copiilor bolnavi. Astfel, chiar de 1 Iunie, motocicliștii au descins cu baloane colorate și foarte mulți ursuleți în curtea Spitalului Județean. Au mers prin toate saloanele, la toate secțiile de copii - Secția Pediatrie 1, Secția Pediatrie 2, Secția NPI, Secția Chirurgie Infantilă și Secția Infecțioase. Câțiva dintre copii au ieșit și în curte pentru a se fotografia cu motocicletele, cu motocicliștii și cu cei care le-au adus un zâmbet. „Prin această acțiune am vrut sa aducem zâmbetul pe buze și la copiii aflați în spitale", a punctat Mădălina Cimpoieș - Asociația „Dalia".

Baloane, ursuleţi şi zâmbete FOTO: A.P.

Alături de Asociația „Dalia" și motocicliști, a fost și Andrei Pusok, tânărul arădean operat de trei ori pe creier, în lupta sa cu o tumoare cranianã. Asociația „Dalia" este mereu alături de copiii cu probleme medicale care provin din familii cu venituri limitate, iar pe grupul de Facebook „Asociația Dalia" se poate urmări întreaga activitate a asociației și cine dorește se poate alătura acțiunilor caritabile desfășurate. **JA-A.P.**

Grădiniţă culturală şi şcoală de vară, la CCJA

Centrul Cultural Județean Arad propune, pentru perioada verii, o Grădiniță culturală și o Școală de vară, ambele gratuite.

ARAD. Copiii cu vârste între 3 și 7 ani sunt așteptați la Grădinița culturală, program educativ prin care cei de la Centrul Cultural Județean își propune să le ofere celor mici oportunitatea de a descoperi arta prin joc. Grădinița va avea module de olărit, mărgelit, actorie, decupaj, ecopack și quilling. Activitățile se vor desfășura între 18 iunie și 19 iulie, iar înscrierile se pot face până pe 24 iunie, la sediul Centrului Cultural Județean (strada George Barițiu, numărul 16, Arad), sau online. Pentru înscrierea online trebuie descărcată fișa de înscriere de pe site-ul www.ccja.ro, completată, scanată și trimisă pe adresa de e-mail centrulculturalarad@ccja.ro.

Nici Școala de Vară a CCJA nu va lipsi anul acesta. Cursurile școlii se vor desfășura între 1 și 31 iulie, înscrierile putându-se face până pe 24 iunie, conform aceleiași proceduri ca în cazul Grădiniței culturale. Școala de Vară propune module de actorie, codul bunelor maniere, dans popular, pictură naivă și dans modern. Cei înscriși trebuie să aibă vârste cuprinse între 6 și 18 ani. După formarea grupelor vor fi anunțate și sălile în care se vor desfășura cursurile, acestea urmând să fie susținute la sediul Centrului Cultural Județean.

Aşteptaţi la cursuri FOTO: FAN

Atât cursurile Grădiniței culturale, cât și cele ale Școlii de Vară vor fi gratuite, acțiunile fiind organizate de către Consiliul Județean Arad, prin Centrul Cultural Județean. **JA-E.R.**

ROMÂNIA
CONSILIUL JUDEŢEAN ARAD
310003 - Arad, strada Corneliu Coposu, nr. 22
Tel. 0040-357-731100
http://www.cjarad.ro
Fax. 0040-357-731280
consiliu@cjarad.ro

DISPOZIŢIA NR. 535
din 03.06.2019
privind convocarea Consiliului Judeţean Arad în şedinţă extraordinară

Preşedintele Consiliului Judeţean Arad,

În temeiul prevederilor art. 94 alin. (2) și art. 106 alin. (1) din Legea nr. 215/2001 a administrației publice locale, republicată, cu modificările și completările ulterioare,

DISPUNE:

Articol unic: Consiliul Județean Arad se convoacă în ședință extraordinară în data de 05.06.2019, ora 13.00, în Sala „Vasile Goldiș", a Consiliului Județean Arad, cu următoarea

ORDINE DE ZI:

1. Proiect de hotărâre pentru modificarea Hotărârii Consiliului Județean Arad nr. 21/26.01.2018 privind aprobarea participării Unității Administrativ-Teritoriale Județul Arad la proiectul „Joint prevention and surveillance of infectious diseases and hospital-acquired infections in Arad, Mako and Hódmezovásárhely/Prevenirea și monitorizarea bolilor infecțioase și a infecțiilor intraspitalicești în Arad, Mako și Hódmezovásárhely" în cadrul Programului INTERREG VA Ro-Hu 2014-2020.

2. Proiect de hotărâre privind aprobarea Acordului de parteneriat pentru proiectul „Joint prevention and surveillance of infectious diseases and hospital-acquired infections in Arad, Mako and Hódmezővásárhely/Prevenirea și monitorizarea bolilor infecțioase și a infecțiilor intraspitalicești în Arad, Mako și Hódmezővásárhely" STOPGERMS ROHU361 în cadrul Programului INTERREG VA Ro-Hu 2014-2020.

3. Proiect de hotărâre privind aprobarea Acordului de parteneriat – faza Aplicație Completă pentru proiectul „Connecting communities to the TEN-T infrastructure in the Romanian–Hungarian border area/Conectarea comunităților la infrastructura TEN-T în zona de frontieră româno-maghiară" CONCOM TEN-T ROHU444 în cadrul Programului INTERREG VA Ro-Hu 2014-2020.

4. Proiect de hotărâre pentru modificarea art. 1 al Hotărârii Consiliului Județean Arad nr. 101/08.04.2019 privind aprobarea utilizării excedentului bugetar al anilor precedenți pentru finanțarea cheltuielilor secțiunii de dezvoltare în anul 2019.

5. Proiect de hotărâre privind rectificarea bugetului general de venituri și cheltuieli al Județului Arad pe anul 2019.

6. Proiect de hotărâre privind aprobarea trecerii drumului județean DJ 793 C km 0+000-8+200 din categoria funcțională a drumurilor de interes județean în categoria funcțională a drumurilor de interes local.

PREȘEDINTE,
Iustin Cionca

SECRETAR AL JUDEȚULUI,
Silvana Lupu

(926 - H 229313)

JURNAL ARĂDEAN

Prins de polițiști FOTO: FAN

Braconaj piscicol pe Mureș

ARAD. Un bărbat în vârstă de 63 de ani a fost prins braconând pe râul Mureș, asupra sa fiind găsite 15 kilograme de pește. Polițiștii Biroului de Ordine Publică l-au depistat în flagrant, în 30 mai, în timp ce bracona pe râul Mureș, lângă podul Traian, asupra sa au fiind găsite 15 kilograme de pește din specia „Sânger". „Pescarului" i-a fost întocmit un dosar penal sub aspectul săvârșirii infracțiunii de braconaj piscicol. **JA-I.C.**

19 permise și 11 certificate de înmatriculare au reținut polițiștii rutieri în urma controalelor efectuate. Pentru neregulile constatate, au fost aplicate 427 de amenzi în valoare de 180.000 de lei. Dintre acestea, 109 au fost date pentru depășirea vitezei legale de deplasare, iar restul de 318 pentru nefolosirea centurii de siguranță, neacordare de prioritate și efectuarea de depășiri neregulamentare.

A furat butelii din Sântana

SÂNTANA. Polițiștii orașului Sântana au identificat un tânăr de 21 de ani, din aceeași localitate, care, în perioada 20-26 mai, prin spargerea unui lacăt și escaladarea unui geam, ar fi furat dintr-un rastel din fața unui imobil opt butelii cu gaz, iar dintr-un alt imobil ar fi sustras mai multe bunuri alimentare. Polițiștii au întocmit un dosar penal pentru furt calificat pe numele tânărului, cercetările continuând. **JA-I.C.**

Adus la pușcărie FOTO: FAN

După gratii pentru cartele telefonice

ARAD. Polițiștii Secției 1 Vlaicu au depistat pe raza municipiului un arădean de 32 de ani, pe numele căruia magistrații Judecătoriei Timișoara au emis, la data de 30 mai, un mandat de executare a pedepsei închisorii de doi ani și patru luni pentru introducerea de cartele telefonice în penitenciar. Bărbatul a fost predat polițiștilor Serviciului de Investigații Criminale în vederea introducerii în penitenciar. **JA-I.C.**

Polițiști arădeni pe urmele fugarului ucigaș

Polițiști din cadrul IPJ Arad, trimiși în Timiș în căutarea urmăritului general care a împușcat mortal un polițist duminică seara, la Izvin.

ARAD. Când a ajuns în spatele casei, polițistul a dat de urmărit. Acesta din urmă a scos o armă și l-a împușcat pe polițist de trei ori în zona pieptului și a gâtului, după care a fugit. Bărbatul a intrat în curtea unei alte case din Izvin, unde l-a amenințat pe proprietar cu pistolul, încercând în același timp să fure o mașină. Unul dintre polițiștii care îl urmăreau a tras trei focuri de armă în automobil, reușind să-l rănească pe fugar în picior, însă acest lucru nu l-a oprit, infractorul reușind să fugă.

Cadrele medicale au încercat să-l salveze pe polițist, în zadar însă. Polițistul a decedat. Luni dimineața, polițiștii arădeni s-au adunat în fața sediului Inspectoratului de Poliție Județean Arad unde au adus un ultim omagiu colegului lor din județul Timiș, căzut la datorie. Oamenii legii au aprins lumânări și au păstrat un moment de reculegere în memoria colegului lor împușcat mortal.

Totodată, de la ora 12.00, polițiștii arădeni s-au alăturat colegilor din întreaga țară care au ținut un moment de reculegere pentru colegul lor. Toate autospecialele Poliției au staționat și au avut pornite semnalele acustice și luminoase timp de un minut. **JA-I.C.**

Mobilizare FOTO: TION

Încătușat în plin centru

Un tânăr de 29 de ani, din județul Brașov, a fost încătușat, în plin centrul orașului, deoarece a refuzat să se legitimeze.

ARAD. Tânărul „acosta" persoane pe stradă, vizavi de kilometru zero, în special de sex feminin, și încerca să le determine să se înscrie la o așa zisă școală de fotomodele, spunându-le că vor putea participa la ședințe foto, că vor avea șansa să facă reclamă unor produse cosmetice sau să pozeze pentru branduri celebre de îmbrăcăminte etc. Luat la întrebări de polițiști în legătură cu ceea ce face și pus să prezinte o carte de identitate, brașoveanul a refuzat vehement acest lucru. Așa că polițiștii au procedat la încătușarea lui, urmând ca apoi să îl transporte la sediul Poliției pentru stabilirea identității. Oamenii legii au descoperit că tânărul are 29 de ani și este din județul Brașov. Acesta s-a ales cu o amendă în valoare de 500 de lei pentru refuz de legitimare. Polițiștii au mai aplicat o sancțiune contravențională, de data aceasta în valoare de 3.000 de lei, unui bărbat de 30 de ani, din București - coleg de-al tânărului din Brașov - pentru că a încercat să-i împiedice pe polițiști să-l încătușeze și să-l transporte e brașoveanul de 29 de ani, la sediul Poliției Arad.

I-au pus cătușele la mâini și l-au urcat în mașină FOTO: E.ROGOJAN

Din 2014

În 2014, Jurnal arădean și www.aradon.ro a scris despre modul în care mai mulți arădeni au căzut în plasa unei astfel de firme. Modul de acționare era același: acostau oameni pe stradă, în fața fast food-ului McDonalds. Părinții unui băiețel în vârstă de un an au fost înșelați în 2014 de către reprezentanții firmei cu 200 de euro. Celor doi li-i s-a spus că trebuie să achite 200 de euro, în schimbul unui contract de reprezentare, urmând ca băiețelul lor să participe la ședințe foto pentru brand-uri celebre. Bineînțeles că după ce au încasat banii, reprezentanții firmei nu au mai fost de găsit. Părinții copilului au depus o plângere penală la Parchetului de pe lângă Judecătoria Arad.

Iată însă că același tip de înșelăciune a reapărut în Arad. Bineînțeles că numele firmei a fost schimbat, la fel și oamenii. Important este să nu vă lăsați înșelați de acești indivizi. **JA-I.C.**

Alcoolemii la sfârșit de săptămână, pe șosele

ARAD. La sfârșitul săptămânii trecute, polițiștii rutieri au depistat mai multe persoane care au condus autoturisme fiind sub influența alcoolului. Astfel, polițiștii Secției nr. 1 Vlaicu au depistat în trafic un bărbat în vârstă de 60 de ani, în timp ce conducea un autoturism pe Calea Aurel Vlaicu având o alcoolemie de 1.29 mg./l. alcool pur în aerul expirat. Tot pe raza municipiului a fost depistat un arădean de 38 de ani, ce se afla la volanul unei mașini pe DN 7, având o alcoolemie de 0,88 mg./l. alcool pur în aerul expirat. Cu o alcoolemie de 0,80 mg./l. alcool pur în aerul expirat a fost depistat de polițiștii din Micălaca un bărbat de 51 de ani, din Arad, în timp ce conducea un autoturism pe strada Digului din municipiu. La Sebiș, polițiștii de aici au prins un bărbat de 44 de ani, din județul Argeș, care conducea un autovehicul pe raza localității Bârsa, având o alcoolemie de 0,63 mg./l. alcool pur în aerul expirat. „Conform procedurii, s-a dispus recoltarea de probe biologice în vederea stabilirii cu exactitate a alcoolemiei, pe numele tuturor celor în cauză fiind întocmite dosare de cercetare penală sub aspectul săvârșirii infracțiunii de conducere de autoturisme sub influența alcoolului", au precizat reprezentanții IPJ Arad. **JA-I.C.**

Depistați de polițiști FOTO: I.C.

Garda civilă și poliția din Ungaria, la graniță

13 gărzi civile, dar și personal militar, vor participa din acest week-end la protejarea frontierei cu România.

BUDAPESTA. Se schimbă siguranța la granița româno-ungară. De ce spuneam asta? Pentru că membrii gărzilor civile vor ajuta la apărarea frontierei Ungariei cu România, pe sectorul dintre Kiszombor și Nagylak, începând cu week-endul care va veni. Aceștia vor efectua, informează Uniunea Gărzii Civile din județul Csongrad, potrivit agenției maghiare de presă MTI, citată de Mediafax, misiuni de patrulare împreună cu poliția.

Nu mai puțin de 13 gărzii civile vor participa la activitățile de protecție a frontierei până pe 15 iunie, a declarat duminică președintele județului, Istvan Batiz, citat de Mediafax.

Așa cum am precizat, patrulele în cauză vor activa în zona de graniță dintre Kiszombor, Tiszasziget și Mako, la punctele de trecere a frontierei și de-a lungul râului Mureș, precum și în orice alte zone în care au loc evenimente neobișnuite sau este necesară o acțiune imediată a poliției, transmite MTI.

Voluntarii vor lucra între orele 18:00 și 18:00, patrulând în mașini ale poliției, a adăugat el.

Și personalul armatei din Ungaria va fi implicat în protejarea frontierei de la sfârșitul săptămânii.

În decurs de trei luni, două sute de soldați vor fi angrenați, pe schimburi, în apărarea frontierei. Acest tip „de militarizare a vieții publice" inițiate de Budapesta, și-a găsit expresia deja și în România, în cadrul unei inițiative legislative venită din partea UDMR, și adoptată tacit, pe 25 martie, de către Senat. Inițiativa prevede înființarea aceluiași tip de unități de voluntari pentru asigurarea ordinii publice. **JA-A.B.**

Mai multe forțe la graniță FOTO: JA

Un bărbat beat a intrat cu mașina într-o casă

ARAD. Și-a avariat autoturismul, fiind sub influența alcoolului. Este vorba despre un bărbat de 32 de ani, din Macea, ce a condus un autoturism pe raza localității, iar pe fondul consumului de alcool a pierdut controlul asupra direcției de deplasare, intrând într-un imobil, al cărui perete a fost distrus.

În urma testării cu aparatul alcooltest a rezultat o valoare de 0,99 mg./l. alcool pur în aerul expirat. Conform procedurii, s-a dispus recoltarea de probe biologice în vederea stabilirii cu exactitate a alcoolemiei. Polițiștii au stabilit că bărbatul nu deține permis de conducere pentru nicio categorie de vehicule, iar acum este cercetat sub aspectul săvârșirii de infracțiuni la regimul circulației rutiere. **JA-I.C.**

Afgani cu pașapoarte daneze false, la frontieră

CURTICI. Polițiștii de frontieră din cadrul Punctului de Trecere al Frontierei Curtici au depistat trei cetățeni din Afganistan, care au încercat să treacă ilegal frontiera în Ungaria, pentru a ajunge în Spațiul Schengen, folosindu-se de pașapoarte daneze. Cei trei călătoreau ca pasageri într-un tren internațional care circula pe ruta București Nord - Budapesta, iar la controlul de frontieră au prezentat pașapoarte ce aveau însemnele autorităților din Danemarca. Polițiștii de frontieră au constatat că actele sunt false în urma verificărilor efectuate. Astfel s-a stabilit că cei trei sunt cetățeni afgani, cu vârste cuprinse între 20 și 34 de ani, în cadrul cercetărilor declarând că au obținut documentele din Istanbul, în schimbul sumei de 1.500 de euro, pentru fiecare document în parte, de la o persoană a cărei identitate nu o cunosc și doreau să ajungă în Spațiul Schengen. Afganii sunt cercetați pentru fals privind identitatea și trecere ilegală a frontierei de stat în formă continuată și în grup. **JA-I.C.**

Șoferi de autoturisme și mopede, ilegali în trafic

ARAD. Trei tineri s-au ales cu dosare penale pentru infracțiuni săvârșite în trafic. Polițiștii orașului Ineu au tras pe dreapta un tânăr de 28 de ani, din același oraș, în timp ce conducea un autoturism, fiind sub influența alcoolului. Acesta a refuzat atât testarea cu aparatul alcooltest cât și recoltarea de probe biologice. Astfel că pe numele său a fost întocmit un dosar de cercetare penală.

De asemenea, polițiștii Secției nr. 2 Rurală Arad au depistat un tânăr de 26 de ani, din Șeitin, care conducea un moped neînregistrat și fără a deține permis de conducere pentru vreo categorie de vehicule, pe DJ 708 B, pe raza localității Șeitin. Tot fără permis de conducere a fost prins, de polițiștii Secției nr. 9 Rurală Sebiș, un tânăr de 25 de ani, din Măderat, în timp ce conducea un moped pe raza localității Cuied. Pe numele tinerilor care conduceau mopede au fost întocmite dosare de cercetare penală sub aspectul săvârșirii de infracțiuni la regimul circulației rutiere. **JA-I.C.**

Sport

„Lucrăm cu grijă şi multă atenţie la campania de transferuri

Claudiu Drăgan, director sportiv UTA

67

de mii 250 de euro a câştigat tenismenul arădean Marius Copil la ediţia din acest an a turneului de la Roland Garros. Pentru prezenţa pe tabloul principal la simplu, „Tunarul din Carpaţi" a primit 46.000 de euro şi 10 puncte ATP, iar la dublu perechea formată din Marius Copil şi indianul Rohan Bopanna a fost recompensată cu 42.500 euro.

CS Municipal, în „careul de aşi" la tenis de masă

ARAD. CSM Arad a încheiat Superliga Naţională feminină de tenis de masă pe locul patru. În finala pentru bronz, disputată în weekend, la Bistriţa, jucătoarele lui Cristian Dodean au pierdut cu CSM Bistriţa, scor 5-1, în primul meci, apoi, în revanşă impunându-se cu 5-3. În componenţa Tijana Jokic, Mihaela Plăeaşu şi Andreea Fistyulof, CSM încheie lângă un podium pe care au mai urcat Farul Constanţa şi ACS Dumbrăviţa (4-5 şi 5-3 în finală). **JA-D.L.**

Fotbal - Liga 5, etapa 27

Seria A

Rezultate: Atletico Arad – CS Dorobanţi 1-4, Aqua Vest Arad – Forest Oil Sp German 5-4, Olimpia Bujac – Şoimii Livada 3-3, Şoimii 2 Lipova – Unirea Şeitin 6-3, CS Aluniş – Gloria Secusigiu 1-2, Luceafărul Munar – Semlecana Semlac 3-7, Mureşul Zădăreni – Înfrăţirea Iratoşu 10-5, Voinţa Macea – Viitorul Pereg 4-0.

Clasamentul

1. SEMLAC	27	19	5	3	103-48	62
2. ZĂDĂRENI	27	18	5	4	107-53	59
3. IRATOŞU	27	16	6	5	107-63	54
4. SECUSIGIU	27	16	5	6	73-43	53
5. LIPOVA 2	27	15	7	5	95-47	52
6. ALUNIŞ	27	13	3	11	50-43	42
7. BUJAC	27	11	6	10	70-61	39
8. MACEA	27	12	2	13	66-71	38
9. ŞEITIN	27	11	4	12	67-71	37
10. PEREG	27	12	1	14	39-58	37
11. AQUA VEST	27	11	3	13	65-75	36
12. LIVADA	27	10	5	12	60-61	35
13. MUNAR	27	9	3	15	59-78	30
14. DOROBANŢI	27	5	4	18	53-105	19
15. SP GERMAN	27	4	3	20	54-96	15
16. ATLETICO	27	2	2	23	34-129	8

Etapa viitoare: Pereg – Bujac, Livada – Zădăreni, Iratoşu – Munar, Semlac – Aluniş, Secusigiu – Aqua Vest, Sp German – Atletico, Dorobanţi – Lipova 2, Şeitin – Macea.

Seria B

Rezultate: Podgoria Şiria – Viitorul Satu Nou 4-0, FC Zimandu Nou – FC Sântana 2-3, CS Beliu – Crişul Alb Buteni 1-3, Victoria Seleuş – Podgoria Ghioroc 1-0, Viitorul Sepreuş – Cetate Dezna 7-2, Olimpia Bocsig – Frontiera Pilu 3-3, Flacăra Ţipari – Unirea Gurahonţ 2-1, Avântul Târnova – a stat.

Clasamentul

1. BELIU	26	17	3	6	108-44	54
2. TÂRNOVA	25	16	4	5	92-29	52
3. GHIOROC	25	14	3	8	75-51	45
4. SEPREUŞ	25	13	3	9	94-58	42
5. SÂNTANA	25	13	1	11	77-90	40
6. ŞIRIA	25	12	3	10	69-45	39
7. PILU	25	10	9	6	55-46	39
8. BUTENI	25	11	3	11	61-82	36
9. SELEUŞ	26	11	2	13	50-62	35
10. SATU NOU	25	10	4	11	69-65	34
11. BOCSIG	25	9	7	9	57-59	34
12. ŢIPARI	25	9	3	13	37-79	30
13. ZIMANDU	26	9	2	15	51-64	29
14. DEZNA	25	7	3	15	49-71	24
15. GURAHONŢ	25	2	2	21	42-141	8

Etapa viitoare: Gurahonţ – Şiria, Ghioroc – Beliu, Satu Nou – Bocsig, Sântana – Ţipari, Dezna – Târnova, Buteni – Zimandu Nou, Pilu – Sepreuş, Seleuş – stă.

Mulţi la final de contract

Se ştie lista cu jucătorii care nu mai sunt legaţi de UTA. Majoritatea vor fi înlocuiţi.

Kanda a venit ca o vedetă şi pleacă fără să-i pară rău la nimeni de el FOTO: FAN

ARAD. Sita a început să cearnă la UTA. Campionatul s-a încheiat, iar jucătorii au plecat la casele lor. Unii, nici nu vor mai vedea poate Aradul, deoarece sunt la final de contract, iar clubul nu are de gând să-i păstreze, aşa că nu se va intra în negocieri cu aceştia.

În plus, unii nici nu sunt doriţi de noul antrenor, semn că nu au valoarea necesară pentru abordarea noului campionat.

Cum stau lucrurile

Aşadar, UTA va începe campionatul viitor cu foarte puţini jucători (seniori) din cei care au terminat actualul sezon. Asta, în special pentru că mulţi sunt la final de contract, iar noul antrenor nu-i mai vrea.

Bodea, Orlic, R. Iuga, Costin, El Hasni, Manea, Copaci, Coulibaly, D. Popa, C. Matei sunt cei care nu mai au contract cu UTA. Din această listă, maxim doi jucători vor renegocia, unul din ei fiind Manea. Apoi, sunt oamenii care au venit în iarnă şi au avut contract până acum, cu drept de prelungire (preemţiune). Ei sunt Neagu, Şeroni, Kanda şi Ciucur. Aici, din câte ştim, Ciucur şi Şeroni rămân. Neagu, dar mai ales Kanda sunt out. Şi am ajuns la ultima categorie, jucătorii sub contract, care vor fi păstraţi, singurul sub semnul întrebării fiind Stahl. În rest, C. Rus, Miculescu, Ivan, Hrezdac, Isac şi Melinte (mici semne de întrebare şi la el) sunt confirmaţi şi la anul.

Aşadar, rezumând puţin, rămân juniorii, plus C. Rus, Manea, Şeroni, Ciucur, poate Melinte şi posibil Stahl, plus încă unul-doi jucători (din prima categorie), dacă nu se reuşesc transferurile dorite. În rest, UTA se desparte de toţi.

Cu siguranţă, joi seara, când Laszlo Balint ajunge în oraşul nostru, se va definitiva această listă. **JA-L.S.**

Cine vine în loc?

La capitolul sosiri, sunt sigure numele lui Iacob şi Tomozei, iar Hlistei şi-ar dori să revină, dar este sub contract cu Rapidul. Alte nume vom afla, cu siguranţă, zilele următoare.

Mîneran, încă un maraton câştigat

TIMIŞOARA. Duminică, 2 iunie, în oraşul de pe Bega, pe un traseu superb, în plin centrul oraşului, a avut loc o nouă ediţie a UVT Liberty Marathon. Chiar dacă a venit după o pauză de o lună de zile, pricinuită de o accidentare, multiplul campion naţional de maraton, arădeanul Sorin Mîneran (CS Universitatea Aurel Vlaicu), a izbutit să câştige într-o manieră entuziasmantă, ocupantul locului secund venind la şapte minute în spatele său. Sorin a încheiat cursa de 42,195 Km în 2 ore, 38 minute şi 34 secunde, intrând în posesia premiului de 1.000 euro oferit de organizatori.

Sorin Mîneran a dominat cu autoritate proba de maraton FOTO: JA

În cadrul aceleaşi competiţii, alţi câţiva arădeni, amatori, au izbutit rezultate notabile. Este vorba despre Floare Nicoraş, care s-a clasat pe locul 2 în proba de 7 km feminin, categoria de vârstă 40-49 ani şi Sebastian Pantea în proba de semimaraton masculin, categoria 20-29 ani, ocupant al locului 5.

Accidentat la gleznă, Ionuţ Nicoraş s-a clasat pe locul 15 în cursa de semimaraton masculin, categoria de vârstă 20-29 ani.

JA-D.S.

Şi a venit ziua retragerii din arbitraj

BEKESCSABA. De peste 15 ani, AJF Arad şi AJF Bekes, prin comisiile de arbitri, se află într-un parteneriat, care include şi schimburi de experienţă pe „dreptunghiul verde". De zece ani, puntea dintre arbitrajul arădean şi cel maghiar este Zoltan Balint, un fost cavaler al fluierului român stabilit în Ungaria, unde practică arbitrajul la nivelul regiunii Bekes.

La sfârşitul săptămânii trecute, Zoltan Balint a agăţat definitiv ghetele-n cui. După ce a fost delegat la finala Cupei Ungariei, zona Bekes, Zoli a îmbrăcat pentru ultima oară echipamentul de arbitru, fiind rezervă la brigada trimisă de AJF Arad: Ionuţ Nicoraş- Cristian Căşuţ-Andrei Pantea, supervizaţi de Leontin Buda. S-a întâmplat într-un joc extrem de important, cu implicaţii în lupta pentru câştigarea campionatului Ligii 4-Bekes. A fost Kondorosi TE (locul 3)-Bekescsaba Elore (locul 1) 1-2 şi echipa oaspete şi-a asigurat prezenţa la barajul de promovare în eşalonul trei al fotbalului din ţara vecină.

Zoltan Balint, alături de brigada arădeană la meciul de retragere FOTO: JA

Înaintea jocului, Zoltan Balint a fost premiat de Asociaţia Judeţeană de Fotbal Arad cu o plachetă. Vizibil emoţionat, cu lacrimi în ochi, Zoltan Balint ne-a declarat: „E un moment greu, după o viaţă petrecută pe dreptunghiul verde. Am atâtea amintiri frumoase şi multe prietenii legate". **JA-D.S.**

Remarcaţi la Cupa Speranţelor

SIBIU. O delegaţie de judoka de la CSM Arad a fost prezentă la cea de-a 3 ediţie a turneului internaţional Cupa Sperantelor. În Sala Transilvania din oraşul de pe Cibin au fost înscrişi un număr de 520 judoka (U - 9,10,11,13 şi 15) la care s-au remarcat următorii judoka de la CSM Arad:

Under 9 - Barta Andrei, 30 Kg, loc 1; Ieni Andrei, 27 Kg, loc 2 şi Dragoş Victor, 24 Kg, loc 5; U10 - Georgescu Bogdan, 26 Kg, loc 2 şi Roşca Rareş, 30 Kg, loc 3; U11 - Budugan Andrei, 42 Kg, loc 1, Tincu Alin, 42 Kg, loc 2 şi Ieni Andrei, 34 Kg, loc 3; U11 - Barta Tudor, 30 Kg, loc 1; U15 - Hegyi Timeea, 32 Kg, loc 2 şi Oneţiu Bogdan, 60 Kg, loc 3. **JA-D.S.**

Patru medalii de bronz la Cupa Europeană de judo

GYOR. Într-o companie selectă, cu sportivi de la 58 de cluburi din şapte ţări (Azerdbaidjan, Cehia, Croaţia, Germania, Polonia, Ungaria şi România), în oraşul maghiar Gyor a avut loc Cupa Europeană de judo rezervată categoriei de vârstă Under 15.

Judoka arădeni au avut o comportare meritorie, toţi cei şapte ajungând să lupte pe tatami pentru medalia de bronz, semn că şcoala arădeană de judo are potenţial şi speranţele de azi pot deveni certitudini, mâine. Mai tânără cu aproape doi ani faţă de celelalte competitoare, Carolina Szabo (dublă legitimare Podgoria Ghioroc-CS Municipal Arad) a fost surpriza plăcută, obţinând patru victorii şi o înfrângere în cadrul cat. 44 kg, zestre cu care a urcat pe a treia treaptă a podiumului de premiere, în finala pentru bronz, trecând de o poloneză. Aceeaşi culoare a medaliei şi pentru Cristiana Mercea, tot la cat. 44 Kg, sportiva punctând (şi) pentru gruparea maghiară Domaszek. Tot bronz a mai câştigat Andrada Voica (CS Municipal Arad), la cat. 57 kg şi Claudiu Dobra (Unirea Sântana), la cat. 36 kg.

Alţi trei judoka care au luptat sub culorile grupării Unirea Sântana - Raul Găman, Ana Maria Tuduce şi Roxana Mărgărit - au pierdut meciul decisiv de medalie, clasându-se, în final, pe locul 5.

Delegaţia de judoka arădeni a fost condusă în Ungaria de sensei Sebastian Rus, cel care se ocupă de pregătirea sportivilor de la Unirea Sântana. **JA-D.S.**

Claudiu şi Carolina, pe podium, alături de antrenorul Rus FOTO: JA

JURNAL ARĂDEAN

Bucuria veronezilor FOTO: FACEBOOK

Hellas a revenit în Serie A

FOTBAL. Hellas Verona a promovat, duminică, în Serie A, după ce a trecut în finala barajului de Cittadella, scor 3-2, la general. Verona a încheiat pe locul 5 sezonul regular din Serie B, iar în play-off le-a eliminat pe Perugia și Pescara înainte să ajungă în finala dramatică cu Cittadella. După 0-2, în tur, pe terenul adversarei, Hellas a întors soarta calificării în manșa secundă.

Zaccagni a deschis scorul pentru Hellas, în minutul 27, iar Cittadella a rămas în 10 oameni, în minutul 62, după eliminarea lui Parodi. Di Carmine a făcut 2-0 cu 20 de minute înainte de final, iar oaspeții au mai primit o lovitură în minutul 77, când Proia a văzut și el cartonașul roșu. Laribi a înscris ultimul gol, cu trei minute înainte de final, aducând bucuria pentru echipa condusă de Alfredo Aglietti.

Astfel, Verona revine în primul eșalon din Italia după o pauză de un sezon. Hellas se alătură nou-promovatelor Brescia și Lecce, ele urmând să le ia locul lui Empoli, Frosinone și Chievo în Serie A.

Românul Deian Boldor (24 de ani) a fost împrumutat la Foggia în acest sezon, unde a strâns doar 5 partide în acest sezon. Fundașul central ar trebui să se întoarcă la Hellas Verona din sezonul următor, însă rămâne de văzut dacă va face parte din planurile antrenorului. **SURSA: MEDIAFAX**

„Suntem foarte supărați"

FOTBAL. Pompiliu Bixi Mocanu, comandantul CSA Steaua, a vorbit la ProSport Live, despre situația Stelei după ratarea promovării în Liga 3 pentru al doilea an consecutiv.

Steaua a fost învinsă de Carmen cu 1-0, în Regie, în meciul decisiv pentru barajul de promoare în Liga 3.Comandantul clubului Steaua nu vrea să ia decizii la cald. „Suntem foarte supărați, dezamăgiți față de ceea ce s-a întâmplat, am vorbit cu Neagoe, responsabilul echipei, dar și cu antrenorul Marius Lăcătuș. O să luăm măsuri ziele astea, care vizează partea organizatorică, dar și față de cei care se ocupă de activitatea echipei. (n.r. - Lăcătuș) Mi-a prezentat câteva argumente și concluzii față de jocul de ieri, o să o pună și pe hârtie. Când va fi gata vom avea documentul și vom analiza. Echipa va contiuna, cu mine ,fără mine, e echipa clubului. Cu sau fără Marius Lăcătuș.

Noi facem analiza și vedem dacă mergem cu aceași echipă managerială sau cu aceaiași antrenori. Lăcătuș are o opțiune de onoare, își asumă rezultatele, e dezamăgit, supărat... M-am legat sufletește de el, sincer aș vrea să mai așteptăm un pic cu decizia și apoi vă anunțăm", a spus Pompiliu Bixi Mocanu. **SURSA: MEDIAFAX**

Jose Antonio Reyes avea o viteză de 237 km/h

FOTBAL. Jose Antonio Reyes (35 de ani) a decedat, sâmbătă, în urma unui accident auto. La două zile după tragedia în care a fost implicat fostul fotbalist de la Sevilla, Arsenal sau Real Madrid au apărut noi detalii legate de modul în care s-a petrecut accidentul. Potrivit unui raport al autorităților locale, citat de Mundo Deportivo, mașina lui Reyes, un Mercedes Brabus S550, avea o viteză incredibilă - 237 km/h. Automobilul s-ar fi izbit de parapeți și a părăsit carosabilul de pe autostrada A-376, care leagă orașele Utrera și Sevilla. Conform sursei citate, mașina s-a rostogolit de mai multe ori, a ajuns la aproximativ 200 de metri de la locul impactului și a luat foc. Alături de Reyes se mai aflau două rude, una dintre ele murind, de asemenea, pe loc. Cealaltă a fost transportată de urgență la spital, având răni severe. Reyes s-a născut în Sevilla și a avut onoarea de a evolua pentru echipa de pe „Ramon Sanchez Pizjuan" în nenumărate rânduri, FC Sevilla fiind și echipa la care s-a format.

De-a lungul carierei, Jose Antonio Reyes a mai evoluat pentru Arsenal, Real Madrid, Atletico Madrid, Benfica, Espanyol, Cordoba și Xinjiang Tianshan Leopard. În prezent era legitimat la Extremadura, în eșalonul secund. În echipa națională de seniori a prins 22 de partide și a înscris patru goluri. Reyes a debutat în La Liga la numai 16 ani. **SURSA: MEDIAFAX**

Funeraliile lui Reyes FOTO: EPA

Rednic a plecat de la Dinamo

Antrenorul Mircea Rednic și-a reziliat contractul cu Dinamo, a anunțat, luni, clubul din „Ștefan cel Mare".

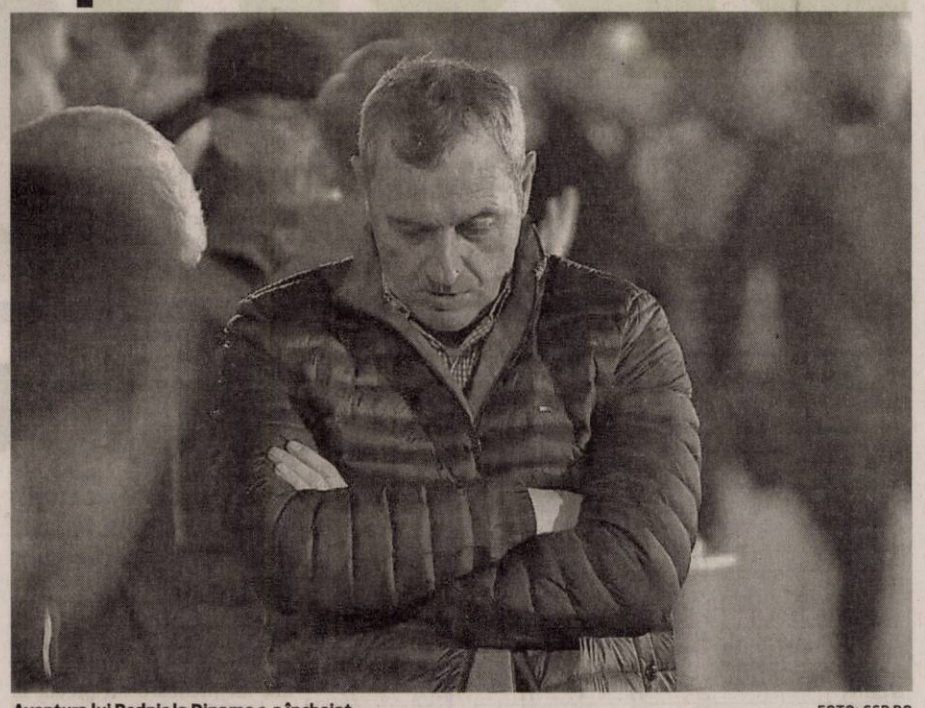

Aventura lui Rednic la Dinamo s-a încheiat FOTO: GSP.RO

FOTBAL. Mircea Rednic s-a aflat ieri într-o ședință cu șefii lui Dinamo, iar la scurt timp, clubul a anunțat încetarea raporturilor contractuale între cele două părți. „FC Dinamo București și antrenorul principal Mircea Rednic au convenit, pe cale amiabilă, încetarea raporturilor contractuale după cea mai slabă clasare din istoria echipei din Ștefan cel Mare, locul 9 în Liga 1 la finalul sezonului competițional 2018-2019. Mircea Rednic a fost numit la conducerea tehnică a dinamoviștilor pe 15 octombrie 2018, după 11 etape disputate în campionat. Echipa din Ștefan cel Mare a fost eliminată din Cupa României, două săptămâni mai târziu, a ratat calificarea în play-off-ul Ligii 1 la începutul acestui an și a încheiat sezonul pe locul 9 în clasament. Dincolo de rezultate, FC Dinamo București îi mulțumește lui Mircea Rednic pentru activitatea pe banca echipei din Ștefan cel Mare. Noua conducere tehnică a echipei va fi anunțată prin intermediul site-ului oficial al clubului, www.fcdinamo.ro", se arată în comunicatul emis de clubul bucureștean.

Locul 9

Cu Rednic la cârmă, Dinamo a terminat play-out-ul pe locul 3, adică locul 9 în clasamentul total, cea mai slabă clasare din istoria clubului.

„Puriul" a schimbat din temelii echipa după venirea sa, iar plecarea din Ștefan cel Mare vine ca o surpriză în contextul în care a anunțat, la flash-interviul de după meciul cu Voluntari, că Dinamo va avea buget mai mare și va face cinci transferuri pentru sezonul viitor. Rednic voia să se bată la titlu în sezonul viitor.

„Acum, ce? Suntem în play-out! Și dacă terminam pe 2, ce schimbam? E un an negativ, din punct de vedere sportiv. Ne doream mai mult, dar e bine că n-am retrogradat. Dacă n-aș fi schimbat și aș fi rămas cu aceeași jucători de la început... Mi-am dat seama că riscăm să ne batem la retrogradare. Dacă terminam pe primul loc, ce se întâmpla?", a spus Mircea Rednic, la finalul partidei Dinamo - FC Voluntari 0-0, la DigiSport.

În ceea ce privea sezonul viitor, când Rednic voia să se bată la titlul cu Dinamo, antrenorul anunțase transferuri importante și un buget mai mare pentru „câini": „Am avut bani, dar i-am cheltuit. Să uităm cât mai repede acest sezon și să ne pregătim pentru sezonul următor. Lucrăm, suntem în discuții cu jucători. Avem alt buget. O să ne pregătim, să ne axăm pe sezonul viitor. Sigur vor veni jucători, cinci vor veni până la începutul pregătirii. Toată lumea trage la aceeași căruță. Normal că e dezamăgire și supărare, dar trebuie să uităm cât mai repede", spunea Rednic. **SURSA: MEDIAFAX**

Dică va antrena pe FC Argeș

FOTBAL. FC Argeș are un nou antrenor principal, care va avea, de fapt, funcția de manager general. Echipa piteșteană l-a anunțat oficial pe Nicolae Dică, ultima dată antrenor la FCSB. Acesta a semnat pe trei ani și are ca obiectiv promovarea. Fostul mijlocaș revine astfel pe banca echipei FC Argeș, pe care a mai antrenat-o un an și jumătate în Liga 3 și pe care a promovat-o în Liga 2. "Vin cu inima deschisă la FC Argeș și cu o mare dorință de a face performanță. Am semnat un contract pe trei sezoane cu FC Argeș, iar obiectivul este promovarea în Liga 1. Rolul meu va fi de manager. Va fi o muncă foarte grea pentru că Liga a 2-a este mult mai puternică decât înainte, dar știu la ce mă înham. Vreau să fac performanță la Pitești și să readuc clubul acolo unde îi este locul, în Liga 1", a declarat Nicolae Dică. Noul manager va fi prezentat oficial în următoarele zile în cadrul unei conferințe de presă. Tot atunci, tehnicianul va prezenta staff-ul tehnic cu care va colabora, programul de pregătire al echipei și campania de achiziții.

Nicolae Dică FOTO: EPA

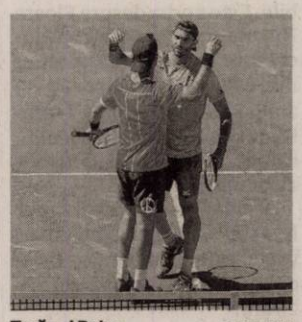

Tecău și Rojer FOTO: EPA

Eliminați în sferturile de finală

TENIS. Horia Tecău și Jean-Julien Rojer, favoriții 10 ai întrecerii, au fost eliminați, luni, în sferturile de finală ale probei de dublu de la Roland Garros, de cuplul argentinian Guido Pella/ Diego Schwartzman, scor 4-6, 4-6.

Diferența a fost făcută de un break în favoarea jucătorilor argentinieni în fiecare act. În primul set, Tecău și Rojer au pierdut pe propriul serviciu la scorul de 4-4, iar Pella și Schwartzman au fructificat prima minge de set avută. Setul al doilea a debutat cu un nou break al sud-americanilor, care s-au calificat în semifinale.

Parcursul lui Tecău și Rojer se oprește în sferturi. Înainte să ajungă în această fază, cei doi au eliminat cuplurile Garin/ Londero, Berankis/ Nishioka și Mike Bryan / Bob Bryan. Ei vor fi răsplătiți cu 79.500 de euro și 360 de puncte ATP în clasamentul de dublu. **SURSA: MEDIAFAX**

Negocieri pentru prelungirea contractului

FOTBAL. Liverpool a câștigat, sâmbătă, Liga Campionilor, după ce s-a impus în finală în fața lui Tottenham, scor 2-0, iar un rol important în cursa pentru trofeu l-a avut managerul Jurgen Klopp (51 de ani).

Neamțul i-a adus lui Liverpool al șaselea trofeu al Ligii Campionilor din istorie, după ce, anul trecut, a pierdut finala cu Real Madrid, scor 1-3. Klopp este văzut drept un tehnician de lungă durată, care ar urma să intre în istoria clubului, alături de alte nume grele precum George Kay, Bill Shankly sau Bob Paisley.

Potrivit Marca, oficialii lui Liverpool poartă deja negocieri cu Klopp pentru a-i prelungi contractul. Actuala înțelegere a fostului antrenor de la Borussia Dortmund expiră în 2022, însă „cormoranii" vor să mai adauge încă un sezon. Jurgen Klopp ar urma să beneficieze și de o mărire salarială semnificativă în cazul în care acceptă ofertă și să încaseze 11 milioane de euro anual, în loc de 8 milioane, cât primește în prezent. Jurgen Klopp a sosit la Liverpool în octombrie 2015, iar câștigarea Ligii Campionilor 2019 reprezintă primul trofeu ca manager al formației de pe Anfield Road. Cu el la cârma, Liverpool a obținut 97 de puncte în sezonul recent încheiat din Premier League, însă a încheiat pe locul 2, la o lungime în spatele campioanei Manchester City. În 208 de meciuri a pregătit-o Klopp pe Liverpool, înregistrând 119 victorii, 52 de remize și 37 de înfrângeri. **SURSA: MEDIAFAX**

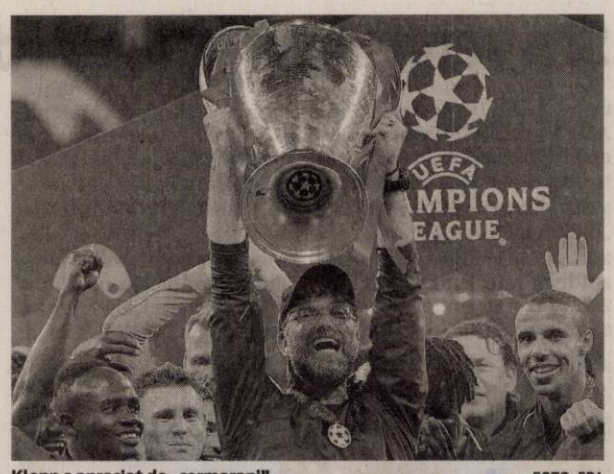

Klopp e apreciat de „cormorani" FOTO: EPA

FORD SERVICE

*Toate preturile afisate in aceasta oferta sunt preturi recomandate si contin TVA conform legislatiei in vigoare. Oferta nu include componentele tehnologice, este supusa termenilor si conditiilor afisate si este valabila in limita stocului disponibil. De asemenea, oferta se poate modifica in functie de seria de sasiu. Schimbul de ulei este inclus in preturile mentionate in limita a 5l pentru autoturisme si 7l pentru autoutilitare. Alte detalii aferente ofertei sunt disponibile in paginile de promotie detaliate pe ford.ro si in reteaua de reparatori autorizati Ford. Perioada derularii acestei campanii: 1 Iunie 2018 – 31 August 2018.

Auto Technic SRL, Calea Zimandului FN, Arad, România, 310206, Tel: 0257 216 669 www.fordautotechnic.ro

(8904)

UNIUNEA EUROPEANĂ

Instrumente Structurale 2014-2020

Anunț

Iunie 2019

Stimați utilizatori,

Compania de Apă Arad S.A. vă aduce la cunoștință faptul că, în urma finalizării lucrărilor la rețelele de apă și canalizare executate în Ineu, Pâncota, Șiria și Galșa, în localitatea dumneavoastră există rețea de canalizare cu racord până la limita de proprietate. Astfel, toate imobilele care, în prezent, sunt branșate la rețeaua publică de apă vor trebui racordate la canalizare iar apele uzate vor trebui deversate doar în sistemul public de canalizare.

Începând cu data de 01.07.2018 serviciul de canalizare se facturează, utilizatorii având obligația de a încheia contracte de furnizare/prestare a serviciului de alimentare cu apă și de canalizare.

În vederea încheierii contractelor sunt necesare următoare acte:

pentru PERSOANELE FIZICE: ultima factură de apă, actul de identitate și actul de proprietate asupra imobilului (sau adeverința de la Primărie cu adresa corectă);

pentru AGENȚII ECONOMICI: ultima factură de apă, codul unic de înregistrare, actul de spațiu (extras C.F. sau contract de închiriere/comodat), cartea de identitate a administratorului ștampila;

pentru ASOCIAȚIILE DE PROPRIETARI: ultima factură de apă, codul fiscal, cartea de identitate a președintelui/administratorului ștampila.

Pentru orașul Ineu, Contractul cu Compania de Apă Arad S.A. poate fi încheiat la sediul Primăriei Ineu în perioada 10.06.2019 - 14.06.2019, interval orar 09:30 - 14:00.

Pentru orașul Pâncota, comuna Șiria și sat Galșa, Contractul cu Compania de Apă Arad S.A. poate fi încheiat în Pâncota, strada Luncii FN (lângă Stadion), la Stația de Tratare Apă, de luni până vineri, interval orar 08:00 - 16:00.

Contractul CL7 „Reabilitare și extindere rețele de apă și canalizare în Ineu, Șiria și Pâncota" a fost demarat în cadrul Proiectului CCI Nr. 2009RO161PR001/19314 „Extinderea și modernizarea infrastructurii de apă și apă uzată din județul Arad" și încheiat în cadrul Proiectului Cod SMIS 2014+ 106974 „Fazarea proiectului Extinderea și modernizarea infrastructurii de apă și apă uzată în Județul Arad".

Procentele de finanțare sunt după cum urmează: 89,98%, reprezentând finanțare nerambursabilă, formată din contribuții de la: Fondul de Coeziune (85%), Bugetul de Stat (13%) și bugetul autorităților locale din aria proiectului (2%), și 10,020%, reprezentând contribuția Companiei de Apă Arad.

Proiectele au fost cofinanțate de Uniunea Europeană din Fondul de Coeziune, prin Programul Operațional Sectorial „Mediu" 2007 - 2013 și Programul Operațional Infrastructură Mare 2014 - 2020.

caa

(922 - H 229244)

Policlinica dr. Turcin

Ep. Roman Ciorogariu nr 52 Arad, ☎ 0257/285510,
e-mail: policlinicaturcin@gmail.com http://www.policlinicaturcin.ro

***Policlinica DR. TURCIN* oferă:**

- Cardiologie (EKG, Ecografie cardiacă)
- Dopler vascular, Holter EKG si TA, Test de efort,
- Oftalmologie adulți si pediatrie (testare vedere de la 6 luni, chirurgia cataractei de la 1.200 RON, câmp vizual, optica medicală)*
- ORL adulți și pediatrie (videoendos-copie, testări alergologice)*
- pneumologie
- gastroenterologie
- neuropsihiatrie
- medicină de familie
- ecografii generale
- analize Siguranța Circulației.
- ginecologie
- transport medical

*consultațiile la ORL, Oftalmologie și Psihiatrie sunt **GRATUITE** cu bilet de trimitere de la medicul de familie (5673 - H 640061)

Program mare publicitate: B-dul Revoluției, nr. 62 luni-vineri: 9.00-16.00

IOANA BUBULETE I.P.U.R.L

In calitate de lichidator judiciar al **SC GALLSAV TRANSPORT SRL**, cu sediul in loc. Arad, Aleea Neptun, nr. 3, bl. Y6, sc. B, et. 2, ap. 11, identificata prin nr. **ORC J02/2081/2006 si CUI 19195612,** notifică pe toți creditorii că: prin Incheierea Civila nr. 247/01.11.2018, pronuntata de catre Tribunalul Arad – sectia a II-a Civila, dosar nr. 2163/108/2018, s-a deschis procedura falimentului si s-a dispus numirea lichidatorului judiciar Ioana Bubulete IPURL. Creditorii vor depune declarațiile de creanță la dosarul cauzei, acestea trebuind să îndeplinească cerințele prevăzute în art. 104 din Legea nr. 85/2014. Relații la tel. 0740234433. Termenul de judecata este 27.06.2019.

IOANA BUBULETE I.P.U.R.L

In calitate de lichidator al Asociatia "Gerogihe Hilfe", cu sediul în loc. Zabrani, nr. 486, CUI 35183750, **desemnat** prin Incheierea Civila nr. 466/22.04.2019 pronunțată de catre Judecatoria Lipova, secția Civilă, în dosarul 775/250/2019, notifică pe toți creditorii ca asociatia a fost dizolvata. Creditorii asociatiei vor depune declarațiile de creanță până în data de 17.**06.2019 la sediul lichidatorului(str. Tribunul Buteanu nr. 1, ap. 1, mansarda, loc. Arad).** Relații la tel. 0740234433.

IOANA BUBULETE I.P.U.R.L

In calitate de lichidator judiciar al **SC PRO FUSION SRL**, cu sediul in loc. Arad, str. Salacz Gyula, nr. 1, corp B, ap. 1, jud. Arad, identificata prin J02/992/2009 si CUI 24747691, notifică pe toți creditorii că: prin Incheierea Civila nr. 37/28.02.2019, pronuntata de catre Tribunalul Arad – Sectia a II-a Civila, in dosar nr. 360/108/2019, s-a deschis procedura falimentului si s-a dispus numirea lichidatorului judiciar Ioana Bubulete IPURL. Creditorii vor depune declarațiile de creanță la dosarul cauzei, acestea trebuind să îndeplinească cerințele prevăzute în art. 104 din Legea nr. 85/2014. Relații la tel. 0740234433. Termenul de judecata este 20.06.2019.

Se citeaza si administratorul societar, Kuntar Laszlo, in vederea predarii catre lichidatorul judiciar a tuturor actelor si documentelor contabile ale debitoarei. (925 - H 229312)

Crisan Emanuel si Crisan Daniela Liliana titulari al *Intocmirii PUZ si RLU pentru Construire 3 hale prestari servicii, mica productie, depozitare,* amplasat in judetul Arad, comuna Livada FN, CF NR.304296 - LIVADA, anunta publicul interesat asupra ***depunerii solicitarii de obtinere a avizului de mediu.***

Informatiile privind continutul documentatiei tehnice a proiectului propus pot fi consultate la sediul APM Arad, str. Splaiul Muresului F.N., zilnic (orele 8 :00-16 :000).

Observatiile publicului se primesc la sediul APM Arad, str.Splaiul Muresului FN, in termen de 18 zile de la publicarea anuntului. (917)

Publicitate 0257/210.775 0257/280.904

LIDL ROMANIA SCS anunță publicul interesat asupra depunerii solicitării de emitere a acordului de mediu pentru proiectul

„CONSTRUIRE SUPERMARKET LIDL ȘI AMENAJARE LOCURI DE PARCARE INCINTĂ, AMPLASARE PANOURI PUBLICITARE PE TEREN PROPRIETATE ȘI FATADĂ, AMPLASARE TOTEM, AMENAJARE ACCESE, ÎMPREJMUIRE, ORGANIZARE DE ȘANTIER"

propus a fi amplasat în municipiul Arad, str. Petru Rareș, nr. 118, jud. Arad, conform Certificatului de urbanism nr. 647 din 08.04.2019 eliberat de Primăria Municipiului Arad, jud. Arad.

Informațiile privind proiectul propus pot fi consultate la sediul APM Arad din Arad, Str. Splaiul Mureșului, FN, jud. Arad și la sediul titularului din localitatea Chiajna, Str. Industriilor, Nr.19, ap. E05, Județul Ilfov, în zilele de luni - vineri, între orele 8:00-16:30.

Observațiile publicului se primesc zilnic la sediul APM Arad din Arad, Str. Splaiul Mureșului, FN, jud. Arad. (921)

SC TRANSFORMATORUL SRL

Societate germană cu activitate de electronică industrială ANGAJEAZĂ

- Personal calificat si necalificat pentru atelierele de electronica si bobinaj
- Personal pentru curatenie

OFERIM:

- Program de lucru preponderent schimbul 1
- Ore suplimentare platite 200%
- Tichete de masa de 15 lei din prima zi
- Transport gratuit
- Spatiu de lucru curat si modern
- Posturi de lucru individuale sau in echipe mici
- Salarizare atractiva: salar plus bonusuri
- Analize medicale gratuite la angajare
- Pregatire profesionala la locul de munca

Constituie avantaj experienta in utilizarea ciocanului de lipit.

Informații între orele 08.00-15.00, la telefon 0787.673.978 sau la sediul firmei din Arad, str. Faurilor nr. 140-142, cartierul GAI. (836 - H 222799)

OFERTA SPECIALA

ANUNTURI JOBURI

2 anunturi de mică publicitate + 1 GRATIS

COMUNA HASMAS

titular al PUZ-ului

„CONSTRUIREA UNEI CAPELE MORTUARE IN LOCALITATEA HASMAS, JUDETUL ARAD"

situat in extravilanul localitatii Hasmas, judetul Arad

(extras CF nr. 300799/Hasmas);

aduce la cunostinta publicului decizia etapei de incadrare, conform H.G. nr. 1076/2004: planul nu necesita evaluare de mediu si va fi adoptat fara aviz.

Comentarii si propuneri justificate de reconsiderare ale deciziei se vor transmite in scris la sediul Agentiei pentru Protectia Mediului din Arad, Splaiul Mures, FN, in termen de 10 zile calendaristice de la publicarea prezentului anunt. (924)

PRIMĂRIA COMUNEI OLARI titular al PUZ-ului

„CONSTRUIRE CAPELĂ ÎN COMUNA OLARI"

situat în extravilanul localității Olari, județul Arad

(extras CF nr. 302098/Olari);

aduce la cunoștința publicului decizia etapei de încadrare, conform H.G. nr.1076/2004: planul nu necesită evaluare de mediu și va fi adoptat fără aviz. Comentarii și propuneri justificative de reconsiderare ale deciziei se vor transmite în scris la sediul Agenției pentru Protecția Mediului din Arad, Splaiul Mureș, FN, în termen de 10 zile calendaristice de la publicarea prezentului anunț. (923 - H 229232)

www.aradon.ro

DECESE

Cu durere în suflet şi inimă anunţăm încetarea din viaţă a scumpei noastre mame,

AURELIA LAZĂR.

Înmormântarea va avea loc de la Capela Cimitirului din Aradul Nou miercuri, 5 iunie la ora 14,00.

Fiica Angelica şi ginerele Remus

O inimă mare a încetat să bată, un suflet nobil s-a ridicat la cer şi pleacă departe de noi, dar mai aproape de Dumnezeu. Un omagiu, o lacrimă şi o floare pentru fiinţa dragă care a fost

SOCOŞAN ADRIAN

iubitul nostru soţ, tată, socru, unchi. Slujba de înmormântare va avea loc astăzi, 4 iunie 2019, ora 13,00 la Casa Funerară Silentium Aeternum (strada Pădurii nr. 161), iar înhumarea la Cimitirul Pomenirea.

Familiile Socoşan, Pondiche şi Monea

Cu adâncă durere în suflet, anunţăm trecerea în veşnicie a iubitului nostru soţ, tată şi bunic,

CORNEL CRISTESCU.

Slujba de înmormântare va avea loc astăzi, 4 iunie 2019, orele 15:00, la Biserica Penticostală Micălaca, str. Renaşterii nr. 2. Te vom păstra veşnic în inimile noastre.

Familia îndoliată

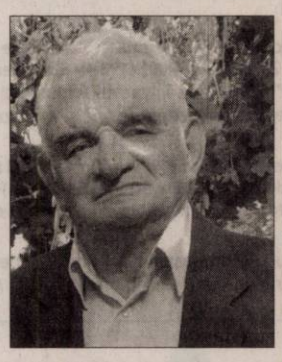

Cu durere în suflet, anunţăm decesul celei care a fost mamă, soacră, bunică şi străbunică,

BICHINEŢ AGLAIA.

Dumnezeu să o odihnească în pace! Slujba de înmormântare va avea loc miercuri, 5 iunie 2019, la Capela Cimitirului din localitatea Ghioroc.

Veşnic nemângâiaţi fiul Mircea cu soţia Vivi Bichineţ

Cu durere în suflet ne luăm rămas bun de la cea care a fost mamă, soacră şi bunică,

MARGEA ELENA.

Înmormântarea va avea loc astăzi, 4 iunie 2019, ora 13:00, în localitatea Tălagiu, jud. Arad. Dumnezeu să o ierte şi să o odihnească în pace!

Fiica Florica, ginerele Aurel şi nepotul Radu Darău

Cu durere în suflet, anunţăm decesul celui care a fost soţ, tată şi bunic,

FAUR IOAN.

Priveghiul va avea loc astăzi, 4 iunie 2019, ora 19;00 la Casa Funerară Rostyl din str. Cocorilor nr. 27. Slujba de înmormântare va avea loc miercuri, 5 iunie 2019, ora 13:00, la Biserica din Agrişul Mare. Dumnezeu să-l ierte şi să-l odihnească în pace!

Familia îndoliată

Anunţurile de deces se publică GRATUIT!

Cu profundă durere în suflet, anunţăm încetarea din viaţă

la vârsta de 74 ani a celei care a fost iubita noastră soţie, mamă şi bunică,

BRISC TEREZIA ELISABETA.

Bunul Dumnezeu să o ierte şi să o odihnească în pace! Slujba funerară va avea loc miercuri, 5 iunie 2019, orele 13:00, la Casa Funerară Kuki din str. Cocorilor nr. 6, iar înhumarea la Cimitirul din Aradul Nou. Vei rămâne veşnic în inimile noastre!

Familiile îndoliate Brisc şi Radu

CONDOLEANŢE

Suntem alături de colegii noştri Stănescu Ileana şi Alexandru în aceste momente grele pricinuite de moartea tatălui (socrului). Dumnezeu să-l odihnească şi să mângâie familia îndoliată!

Departamentul Financiar- Contabilitate Astra Rail Industries

Cu adâncă durere în suflet aducem un ultim omagiu cumnatei şi mătuşei,

AURELIA LAZĂR.

Familia Lazăr Adam

COMEMORĂRI

Amintiri dragi, cu lacrimi împletite, cu mult dor şi dragoste, simţim şi astăzi la comemorarea a 15 ani de la despărţirea de

GIURGIU MIHAI.

Familia

Gânduri pioase, preţuire, neuitare şi o rugăciune pentru

PETICA PETRU
din Şiria,

la 19 ani de la deces.

Familia

GARSONIERE

- **A A** achiziţionez garsonieră, apartament 1 cameră, cash, ☎0746.055.126, ☎0755.483.216. 179655
- **Cumpăr cu** plata pe loc garsonieră, apartament 1 cameră, ☎0721.670.839. 219472

AP.2 CAMERE-ARAD

- **A A** Achiziţionez apartament 2,3,4 camere cash, ☎0746.055.126, 0755.483.216. 178868
- **Cumpăr cu** banii jos apartament 2- 3 camere, 0742.781.651. 219471
- **Vând apartament** 2 camere, Romanilor, et. 2, amenajat, 37.000 Euro. Tel. ☎0744.849.390. 225949
- **Vând apartament** 2 camere, zona 300, et. 3, decomandat, amenajat, 46.900 Euro, 0744.849.390. 225950

APARTAMENT LA CASĂ

- **Ultracentral, 6** încăperi, 2 băi, 206 mp utili, ultramodern, 0722.257.409. 228612
- **Vând apartament** în casă, central, et. 1, 3 camere, central, curte intrare auto, preţ 62.000 Euro, 0756.495.174. 229236
- **Vând sau** închiriez apartament la casă, parter, central, modernizat, termoficat, mobilat, ST 122 mp, garaj în curte comună, 0257/256255 sau 0744.262.203. 218815

CASE-ARAD

- **Cumpăr casă** cărămidă 3- 4 camere, intrare auto, Grădişte, Vladimirescu, Aradul- Nou, 0733.632.595. 229234
- **Vând/ schimb** casă în Grădişte cu apartament 2 camere, ☎0752.332.644. 217040

VILE-ARAD

- **Vilă 6** camere, Grădişte, 3 băi, teren, 424 mp, ☎0722.257.409. 225916

TERENURI LOCAL

- **Cumpăr pământ** agricol raza municipiului Arad. Telefon 0745.895.483. 205767

TERENURI JUDEŢ

- **Cumpăr teren** arabil la Vladimirescu, Şiria, Zimand, Curtici, Pecica, Zădăreni, Felnac. Telefon 0756.495.174. 229233
- **Vând teren** 25 arii în sat Mânăştur, jud. Arad, ☎0748.546.847. 226499
- **Vând teren** agricol 2,54 ha- Frumuşeni, 25.000 Euro, negociabil, 0746.079.109. 203355
- **Vând 9** ha de pământ arabil în comuna Târnova, cu CF la zi. Tel. 0729.074.412. 227256

IMOBILE CHIRII

- **Închiriez apartament** la casă, Pârneava. Tel. 0758.268.603. 225903
- **Închiriez apartament** 2 camere mobilat, Miorița, 200 Euro. Tel. 0773.379.834. 229230
- **Dau în** chirie (sau vând) casă cu etaj (265 mp utili), zonă centrală (Podgoria). Ideal sediu firmă. Tel: 0722.293738. 165090

SCHIMB LOCUINŢE-ARAD

- **Schimb/ vând** casă 4 camere, coridor, pivniţă, singur în curte. Doresc apartament 2 camere+ diferenţă, ☎0770.520.328. 226193

OFERTE LOCURI DE MUNCĂ

- **Angajez ajutor** bucătar. Program: luni-vineri 10:00- 19:00. Tel. 0729.160.538. 226498
- **Angajez muncitor** necalificat, 2.300 lei în mână. Telefon 0745.819.228.
- **Brutărie Aradul- Nou** angajează necalificat, vânzătoare, brutar, ambalator- program: 20- 04, ☎0744.912.345.

- **Firmă construcţii** angajează zidari, cofrador pentru lucru (1 an) Franţa, experienţă, ☎0034643954722.
- **Societate pază** angajează agenţi pază. Tel. 0741.440.831, 0742.427.372.
- **Vrei să lucrezi** într-un mediu plăcut? Vino să faci parte din echipa restaurantului unui hotel de trei stele din zona centrală. Se caută ospătar(ă) şi se asigură salarizare atractivă. Telefon: 0744.608032.

PRESTĂRI SERVICII

- **Construcţii case,** tencuieli, zugrăveli, rigips, izolaţii acoperiş, termoizolaţii, consolidări, ☎0740.696.157. 219140

CONSTRUCŢII

- **Aaduc balast,** nisip, sort, ridic moloz, pământ, piatră, mraniţă, 0747.206.371. 219504
- **Aduc la** domiciliul clientului nisip, balastru, sort, griblură. Tel. 0775.163.673. 223832
- **Aduc nisip,** balast, sort, griblură, gunoi grajd, ridic moloz, ☎0758.708.622. 218514

ANIMALE,PĂSĂRI

- **Vând doi** purcei mangaliţa 10 săptămâni, capră tânără cu 2 iezi (2,5 luni). Tel. 0725.045.433. 229292
- **Vând pui** de carne şi rasă mixtă. Tel. 0748.322.489.

PIERDERI

- **Costea Aurelia** Oniţa P.F.A., pierdut certificate constatatoare. Le declar nule. 229296
- **Găsit cățel** cu blăniţa bej- alb- maro, lesă albastră. Telefon 0357- 419051 sau 0753.790.994. 229225
- **Pierdut autorizaţie** de funcţionare aparţinând SC Smaragd g&G- OLD cu punct lucru în Atrium Mall Arad insula parter. O declar nulă. 229269

DIVERSE

- **Cumpăr pene** vechi, noi, fier vechi, preţ convenabil. Telefon 0745.983.893. 226474
- **Cumpăr pene** vechi, noi, fier vechi, calorifere. Preţ bun, ☎0757.953.496. 226480
- **Vând teracotă** nedezmembrată, 450 lei, negociabil. Telefon 0747.821.872. 228957
- **Vând cap-tractor** şi semiremorcă maca DAF XF 105 şi utilitară 3,5 tone cu frig, marca IVECO. Telefon: 0745.564.082.
- **Vând colţar** extensibil. Preţ: 500 lei. Tel. 0760.851.583.

Program mica publicitate:
B-dul Revoluţiei, nr. 81
luni-joi: 8.00-17.00,
vineri: 8.00-16.00
duminică: 9.00-13.00.

EVIDENŢIAZĂ-TE!

Talon valabil până în 30 iunie 2019

Text: **DATA apariţiei:**.....

.....

.....

.....

.....

.....

.....

.....

Date personale:

Nume şi Prenume:

Telefon:

Buletin de identitate:

TALON + PREŢUL CATEGORIEI AFERENTE

Anunţurile se preiau zilnic, la ghişeu, până în ora 16[00], după această oră, se pot prelua doar prin intermediul sistemului online de preluare al anunţurilor disponibil pe www.jurnalaradean.ro . Anunţurile de mică publicitate din Jurnal Arădean se publică pe baza talonului din ziar
Redacţia nu îşi asumă responsabilitatea pentru conţinutul anunţurilor de mică publicitate!

JURNAL ARĂDEAN

Vizită oficială în Marea Britanie FOTO:EPA

Donald Trump, prânz cu regina Elisabeta

LONDRA. Președintele american Donald Trump și-a început luni vizita oficială în Marea Britanie printr-o întâlnire cu familia regală și luând prânzul cu regina Elizabeth a II-a a la Palatul Buckingham, relatează site-ul agenției Dpa. Înainte de a ajunge, Donald Trump și-a exprimat susținerea pentru politicianul pro-Brexit Boris Johnson.

Autoritățile se așteaptă să aibă loc proteste în prima zi a vizitei lui Trump. După masa cu regina, președintele și soția sa, Melania Trump, vor vizita Westminster Abbey și mormântul Eroului Necunoscut.

Marți, președintele urmează să se întâlnească cu Theresa May, înainte ca aceasta să se retragă din funcție. Vizita se va încheia miercuri cu o ceremonie care va avea loc în orașul Portsmouth. Liderul de la Casa Albă va călători apoi în Irlanda și Franța.

SURSA: MEDIAFAX

Darius Vâlcov, „eminența cenușie" a programului de Guvernare PSD-ALDE, și-a dat demisia

BUCUREȘTI. Darius Vâlcov a demisionat, luni, din funcția de consilier al premierului pe probleme economice, în urma unei discuții cu premierul Viorica Dăncilă, au declarat surse guvernamentale pentru MEDIAFAX. Șeful Executivului a acceptat demisia acestuia.

Decizia acestuia vine în contextul în care, încă de marța trecută, Viorica Dăncilă a anunțat că o va elibera din funcție pe Anca Alexandrescu, apropiată a lui Liviu Dragnea, din funcția de consilier onorific și de la departamentul de comunicare PSD, spunând că urmează o decizie și legat de Darius Vâlcov.

Hotărârea premierului de a o elibera din funcția de consilier onorific al prim-ministrului a Ancă Alexandrescu, considerată apropiată a lui Liviu Dragnea, a fost publicată joi în Monitorul Oficial. Atât Anca Alexandrescu cât și Darius Vâlcov sunt considerați apropiați ai lui Liviu Dragnea.

Darius Vâlcov este considerat „creierul" măsurilor legislative importante din guvernarea PSD, printre care OUG 114 fiscală și legea salarizării.

Creierul

Liviu Dragnea, președintele PSD, a recunoscut pentru prima dată public, că Darius Vâlcov, fostul ministru de Finanțe în guvernul Ponta, cercetat acum penal în mai multe dosare de corupție, este unul dintre autorii programului economic al PSD.

Darius Vâlcov, fost primar de Slatina și fost membru al PD-L, a trecut la PSD, de unde a fost adus ca ministru al Finanțelor de către Victor Ponta.

Darius Vâlcov FOTO:FAN

Vâlcov a avut însă o „viață scurtă" ca ministru, pentru că imediat au apărut câteva dosare de corupție și luare de mită, instrumentate de DNA.

Deși nu a stat prea mult în scaunul de ministru al Finanțelor, el a lăsat o impresie destul e bună în minister, experiența lui administrativă fiind combinată cu curajul unor schimbări fiscale.

SURSA: MEDIAFAX

S-a înscris în PSD

BUCUREȘTI. Remus Borza, numit săptămâna trecută consilier onorific al premierului pe probleme economice, reformă și fiscalitate, s-a înscris în PSD. Acesta a declarat pentru MEDIAFAX că i se pare un pas firesc, în contextul în care a acceptă să fie consilier al șefului Executivului.

„Odata ce am acceptat să fiu consilier onorific, era un pas firesc. Am făcut-o dintr-un sentiment de solidaritate față de un partid care a făcut lucruri bune pentru România. PSD trebuie să vină cu strategie, să schimbe mesajul și garnitura. Să își asume reforma statului, a marilor sistem publice. E momentul să luăm taurul de coarne. Pînă una alta, PSD trebuie să guvernrze în benficiul a 20 milioane de români", a afirmat pentru MEDAFAX, Remus Borza.

Deputatul Remus Borza a fost numit consilier onorific al premierului, decizia fiind publicată joi în Monitorul Oficial.

Acesta a fost administrator judiciar al Hidroelectrica. În februarie 2015, Înalta Curte de Casație și Justiție a decis să îl condamne definitiv pe Remus Borza la un an de închisoare cu suspendare pentru conflict de interese.

Borza a fost exclus din ALDE în 2017, după ce a votat împotriva moțiunii de cenzură a PSD prin care a fost demis Guvernul Grindeanu.

SURSA:MEDIAFAX

Remus Borza FOTO:FAN

Candidează pentru funcția de premier al Marii Britanii

LONDRA. Fostul ministru britanic de Externe, Boris Johnson, și-a lansat luni candidatura pentru funcția de premier al Marii Britanii, afirmând că Brexit trebuie să aibă loc pe 31 octombrie cu sau fără un acord de ieșire, relatează site-ul agenției Reuters. „Dacă voi ieși eu, vom ieși din UE, cu sau fără acord, pe 31 octombrie", a declarat acesta. Theresa May a anunțat că va demisiona din funcțiile de lider al Partidului Conservator și de premier al Marii Britanii pe 7 iunie, în contextul impasului politic generat de Brexit, urmând să rămână la conducerea Guvernului până la desemnarea succesorului său. Consiliul European a decis amânarea ieșirii Marii Britanii din UE până pe 31 octombrie 2019. Camera Comunelor a respins de trei ori Acordul negociat de Guvernul Theresa May cu Uniunea Europeană. În cazul în care Acordul ar fi aprobat, ieșirea Marii Britanii din Uniunea Europeană ar urma să se producă imediat.

SURSA:MEDIAFAX

Boris Johnson FOTO:EPA

Salvați de pe Mediterană

ROMA. O navă aparținând marinei militare italiene a acostat duminică în orașul portuar Genova din nordul Italiei, transportând 100 de migranți preluați din apele Mării Mediterană, unde numărul migranților salvați de autorități a crescut în ultimele săptămâni, relatează AP. Agenția de știri ANSA a informat că 23 de minori și 17 femei, inclusiv câteva care sunt însărcinate, se numără printre migranți. Ei au fost salvați joi de pe o navă care se plutea în derivă pe coasta Libiei. Matteo Salvini, a declarat că migranții vor fi transferați în alte cinci state din Uniunea Europeană și preluați de Vatican.

SURSA:MEDIAFAX

Emmanuel Macron FOTO: FAN

31 octombrie, ultimul termen pentru Brexit

PARIS. Data de 31 octombrie trebuie să fie ultimul termen pentru ieșirea Marii Britanii din Uniunea Europeană, a afirmat luni președintele Franței, Emmanuel Macron, citat de cotidianul Le Figaro. „Cred că amânarea este o mare greșeală", a declarat Emmanuel Macron la Conferința Monetară Internațională, desfășurată la Palatul Elysée. „Consider că acesta este ultimul termen. Am stabilit sfârșitul lunii octombrie ca ultimul termen, deoarece nu vreau ca noua Comisie Europeană să continue cu acest subiect", a precizat Macron, subliniind că reluarea negocierilor cu Londra pe tema Brexit ar fi „inacceptabilă".

Uniunea Europeană nu va renegocia proiectul de Acord Brexit elaborat împreună cu Marea Britanie, a reiterat săptămâna trecută, la summitul de la Bruxelles, Jean-Claude Juncker, președintele Comisiei Europene. Consiliul European a decis amânarea ieșirii Marii Britanii din UE până pe 31 octombrie 2019, însă până acum, Camera Comunelor a respins de trei ori Acordul negociat de Guvernul Theresa May cu Uniunea Europeană.

SURSA: MEDIAFAX

Opoziția trage primul „glonț" politic la Senat

BUCUREȘTI. Opoziția va depune, săptămâna aceasta la Senat, o moțiune simplă la adresa ministrului de Externe Teodor Meleșcanu pentru situația votului din diaspora la europarlamentare, unde mulți români nu au reușit să voteze, a anunțat senatorul USR Radu Mihail.

„Teodor Meleșcanu, Viorica Dăncilă, ei sunt principalii responsabili (pentru votul din diaspora - n.r.). Acest Guvern trebuie să plece. Vom avea o moțiune simplă lansată de către opoziție pentru că trebuie să-i cerem explicații lui Teodor Meleșcanu, pentru pestația sa absolut de neacceptat la aceste alegeri. Responsabilitatea a fost politică, se puteau face lucruri, se putea evita chinul la care au fost supuși românii de afară", a declarat Radu Mihail într-o conferință de presă la sediul Alianței USR-PLUS.

Moțiunea simplă ar urma să fie înregistrată, luni, la conducerea Senatului.

Demersul Opoziției vine și după ce președintele Klaus Iohannis a cerut demiterea ministrului de Externe, Teodor Meleșcanu, pentru modul în care au fost organizate alegerile pentru Parlamentul European în diaspora.

În replică, premierul Viorica Dăncilă a anunțat că nu va lua o decizie cu privire la responsabilii desfășurării votului defectuos în diaspora și în unele zone din țară până când nu are realizată o analiză temeinică.

La rândul său, ministrul de Externe, Teodor Meleșcanu, a spus că „pur și simplu vinovat de votul în străinătate este practic președintele Iohannis", pentru că a convocat referendumul după ce au fost stabilite secțiile de votare în străinătate.

Mii de oameni nu au reușit să își exercite dreptul duminică, 26 mai, în mai multe state, după ce au stat ore în șir la cozi în fața consulatelor.

SURSA: MEDIAFAX

JURNAL ARĂDEAN

Trupa de K-pop BTS FOTO: EPA

A făcut istorie pe Wembley

LONDRA. Băieții de la BTS au făcut istorie, devenind primul grup sud-coreean cap de afiș pe stadionul Wembley, informează BBC. Cei șapte membri ai faimoasei trupe de K-pop au oferit celor 60.000 de fani prezenți sâmbătă pe stadion un recital de 24 de melodii, cu o durată totală de peste două ore.

Spectacolul a fost primul din cele două concerte sold-out programate să aibă loc pe stadionul Wembley și doar al treilea în Marea Britanie pentru BTS. Concertul vine după un an extrem de favorabil pentru membrii cunoscutei trupe de K-pop, care au ajuns pe prima poziție în topul britanic al albumelor în aprilie cu „Map Of The Soul: Persona", au cântat la Saturday Night Live și la Britain's Got Talent, în timp ce hitul lor „Boy With Luv" a intrat în UK Top 20. În plus, debutul sold-out al BTS pe Wembley vine la doar opt luni după ce trupa a cântat într-o altă locație londoneză, pe O2 Arena, cu o capacitate de 20.000 de locuri.

SURSA: AGERPRES

Protest cu nuduri

NEW YORK. Aproximativ o sută de persoane s-au dezbrăcat la un eveniment organizat la New York, în semn de protest față de politicile de cenzurare a imaginilor cu nuduri artistice pe rețelele de socializare online Facebook și Instagram, potrivit dailymail.co.uk.

Protestul a avut loc duminică, în fața stației de metrou Astor Place din Manhattan, New York, și a fost coordonat de controversatul artist fotograf Spencer Tunick, în colaborare cu Coaliția Națională împotriva Cenzurii (National Coalition Against Censorship), cunoscută și ca #WeTheNipple (NoiMamelonul). Participanții la protest s-au lungit pe sol, ținând în mâini fotografii cu mameloane. Artiști precum Andres Serrano, Paul Mpagi Sepuya, realizatorul Bravo TV Andy Cohen și toboșarul Red Hot Chili Peppers, Chad Smith, s-au numărat printre vedetele care au donat fotografii cu propriile mameloane. Protestul a fost organizat după ce Facebook și Instagram au interzis fotografiile cu nuduri, inclusiv nuditatea artistică. Ambele rețele de socializare online permit doar picturi și sculpturi reprezentând nuduri.

SURSA: MEDIAFAX

Pândă

Două vulpi stau ascunse în iarbă la granița dintre Macedonia de Nord și Grecia. FOTO: EPA

Scenele gay, cenzurate

MOSCOVA. Versiunea distribuită în Rusia a filmului „Rocketman", un lungmetraj biografic dedicat cântărețului britanic Elton John, un artist care își trăiește în mod public homosexualitatea, a eliminat scenele ce prezintă acte sexuale gay și consum de droguri, a anunțat vineri postul de știri Dozhd, citat de DPA.

Rusia a adoptat legi care pedepsesc promovarea în public a relațiilor sexuale nontradiționale și a consumului de droguri. Presa de stat rusă a confirmat că anumite scene au fost eliminate din acest film pentru a se asigura astfel respectarea legislației în vigoare, fără să facă însă alte precizări. Ministerul Culturii din Rusia a negat implicarea sa în luarea acestei decizii.

Filmul „Rocketman", regizat de Dexter Fletcher și care a avut premiera mondială la Festivalul de la Cannes, a beneficiat de cronici majoritar favorabile din partea criticilor de specialitate și va intra în cinematografele din Rusia începând de săptămâna viitoare.

SURSA: AGERPRES

Elton și Furnish FOTO: EPA

Mariaj de doar patru zile

LOS ANGELES. Actorul american Nicolas Cage a divorțat de cea de-a patra sa soție, Erika Koike, după un mariaj care a durat doar patru zile, potrivit dailymail.co.uk.

Erika Koike FOTO: EPA

Actorul în vârstă de 55 de ani și cosmeticiana, care au avut o relație de un an, s-au căsătorit pe 23 martie în orașul american Las Vegas. Cage a cerut anularea mariajului după patru zile, susținând că se afla sub influența alcoolului în timpul ceremoniei. „Înainte de a obține un permis de căsătorie și de a lua parte la ceremonie, (Cage și Koike, n.r.) au consumat alcool până au ajuns în stare de ebrietate. Astfel, când (Koike, n.r.) i-a sugerat lui (Cage, n.r.) că ar trebui să se căsătorească, el a reacționat din impuls și fără a înțelege impactul deplin al acțiunilor sale", au declarat avocații starului.

Documentele depuse în justiție mai arată că Erika Koike nu i-a spus fostului ei soț că are antecedente penale. Specialista în machiaj urmează să apară în instanță în Las Vegas luna aceasta, fiind acuzată de conducere sub influența alcoolului.

Divorțul a fost pronunțat pe 31 mai, la trei luni de la căsătorie. Erika Koike (34 ani) i-a cerut actorului o pensie de întreținere pentru cele patru zile de mariaj, susținând că acesta i-a provocat dificultăți în cariera profesională. Nu se știe dacă solicitarea sa a fost admisă de judecător.

SURSA: MEDIAFAX

Convocată de judecător

BARCELONEI. Convocarea starului columbian Shakira de către un judecător spaniol pentru o prezumtivă fraudă fiscală, programată pentru 12 iunie, a fost devansată pentru joi, 6 iunie, au informat luni autoritățile judiciare, citate de AFP.

Audierea este programată pentru ora locală 10:00 (08.00 GMT), în fața instanței din Esplugues de Llobregat, o localitate din apropierea Barcelonei, în Catalunia - regiunea de nord-est a Spaniei unde cântăreața locuiește alături de fundașul echipei FC Barcelona, Gerard Pique. În luna februarie, instanța din Esplugues de Llobregat a considerat admisibilă cererea de urmărire penală formulată de Parchet pe numele cântăreței.

Parchetul spaniol o acuză pe Shakira că nu și-a plătit impozitele în Spania între 2011 și 2014, în perioada în care artista a avut rezidența în această țară.

Urmărirea penală privește însă doar perioada 2012-2014, întrucât faptele din 2011 au fost deja prescrise.

SURSA: AGERPRES

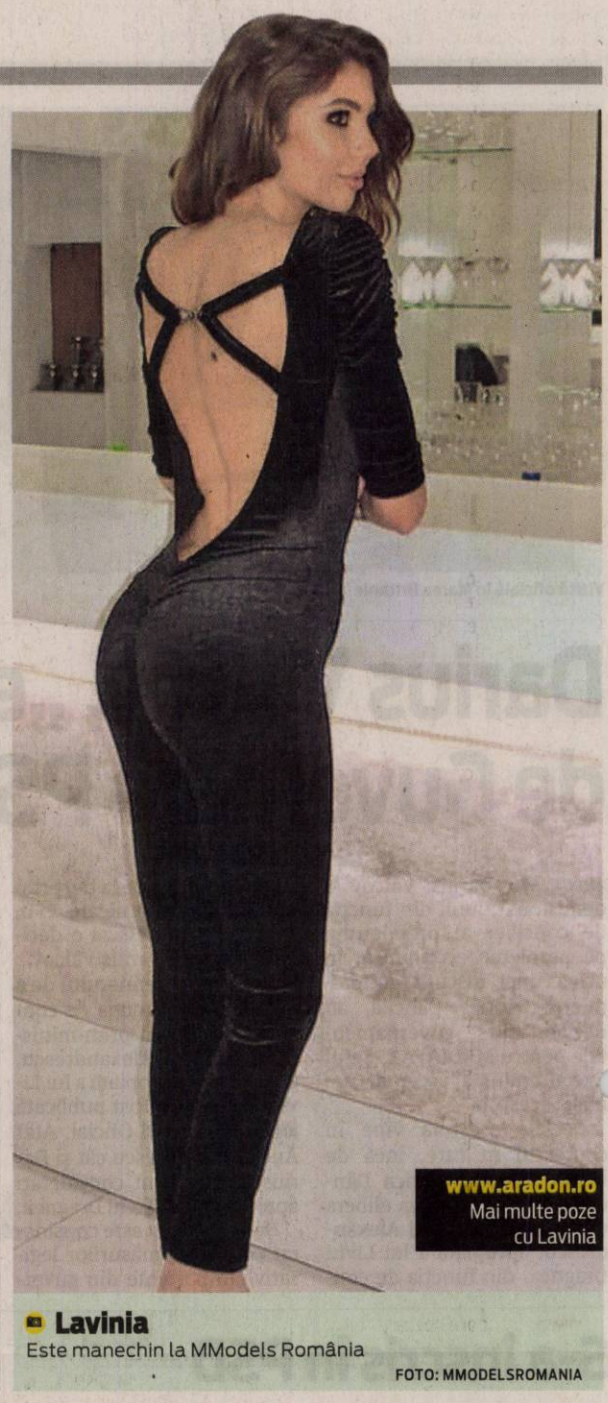

Lavinia

Este manechin la MModels România

FOTO: MMODELSROMANIA

www.aradon.ro
Mai multe poze cu Lavinia

Robbie Williams la Untold

Artistul britanic va veni la festivalul Untold însoțit de o echipă de peste 100 de persoane.

Robbie Williams FOTO: EPA

CLUJ-NAPOCA. Robbie Williams va susține un concert la festivalul Untold de la Cluj-Napoca, acesta urmând să fie însoțit de o echipă de peste 100 de persoane.

Directorul general al Untold, Bogdan Buta, a declarat, luni, că festivalul își propune să ofere o lume magică despre unitate și să aducă un spectru special de artiști.

„E timpul să mai împărtășim din surprizele acestui an, de la partea creativă. În acest an facem o recapitulare a ceea ce am făcut anii trecuți, vom avea îmbunătățiri în zona de producție, scena principală va fi monumentală, cu o producție dintre cele mai mari din lume. Am pregătit show-uri suprize, Armin van Buuren va pregăti un show special, unic creat special pentru Untold, la fel și Martin Garrix. Untold își propune să ofere o lume magică despre unitate, ne dorim un spectru special de artiști, să avem o diversitate foarte mare, iar în acest an reușim să dezvoltăm diversitatea și să oferim un cadou special pentru fanii Untold și să îl aducem la Cluj pe cel mai tare entertainer al vremurilor noastre, artistul care a intrat în Cartea Recordurilor cu 1,6 milioane de bilete vândute într-o singură zi - Robbie Williams.

Este un cadou pentru cei care au avut încredere în noi. Acesta va veni cu o echipă de peste 100 de persoane, 50 doar fi pe scenă, va fi un show impresionant", a spus Buta. Untold are loc la Cluj-Napoca în perioada 1-4 august.

SURSA: MEDIAFAX

Frank Lucas a murit la 88 de ani

NEW JERSEY. Frank Lucas, celebrul lord al drogurilor care opera în Harlemul anilor ,60 - ,70 și a cărui viață a inspirat filmul „American Gangster" (2007) cu Denzel Washington în rolul principal, a murit joi, la New Jersey, la vârsta de 88 de ani, informează BBC.

Născut în Carolina de Nord în 1930, Frank Lucas s-a mutat la New York unde a început să facă trafic de droguri. În 1976 a fost condamnat la câțiva zeci de ani de închisoare, dar a reușit să iasă după 5 ani după ce a oferit noi dovezi poliției.

Frank Lucas importa heroină direct de la producătorii din Asia de Sud-Est și era celebru pentru stilul său de viață opulent. Conform unui membru al familiei sale, Lucas a murit din cauze naturale. **SURSA: AGERPRES**

Frank Lucas FOTO: FAN

Pe primul loc în box office

LOS ANGELES. Lungmetrajul „Godzilla II: Regele Monștrilor/ Godzilla: King of the Monsters" a debutat pe primul loc în box office-ul nord-american, cu încasări de 49 de milioane de dolari de vineri până duminică, potrivit boxofficemojo.com. „Godzilla: King of the Monsters" o aduce pe Godzilla într-o confruntare decisivă cu unii dintre cei mai populari monștri din istoria culturii populare. Pe poziția a doua s-a situat „Aladdin", care a avut încasări de 42,33 de milioane de dolari. Noua producție Disney, care combină actorii reali și animația, îi are în distribuție pe Mena Massoud, în rolul Aladdin, Naomi Scott, ca Jasmine, și Will Smith, în rolul duhului.

FONDAT 1989, APARE LA ARAD, TEL. 0257/041.151, E-MAIL: REDACTIA.JURNALARADEAN@INFORMMEDIA.RO; PUBLICITATE.JURNALARADEAN@INFORMMEDIA.RO

Hrezdac şi alţi doi colegi de la UTA, la Under 18
PAGINA 7

JURNAL ARĂDEAN

Cele mai bune şi inedite preparate cu ficăţei
PAGINA 10

MIERCURI
5 IUNIE 2019
ANUL XXXI, NR. 8334
12 PAGINI - 1,99 LEI

22° Temperaturile se vor situa între 14 şi 22 grade. Vântul va sufla cu 1-12 km/h.

DIMINEAŢA | AMIAZA | SEARA

Mii de volume FOTO: FAN

Târgul de carte se deschide azi

ARAD. Astăzi, de la ora 12, Târgul de Carte Open Book de la Arad îşi va deschide „porţile", în pavilionul expoziţional amplasat în Piaţa Avram Iancu din municipiu. /P.4

Tripa acuză CJA de intimidare

ARAD. Deputatul PSD de Arad, Florin Tripa, îl acuză pe Iustin Cionca - preşedintele Consiliului Judeţean Arad, că „se dovedeşte un vajnic urmaş al perioadei comuniste, când dacă cineva îndrăznea să deschidă gura suporta rigorile legii de atunci". /P.5

Doar avertisment FOTO: FAN

Grevă de avertisment

ARAD. Sindicatul Artiştilor Interpreţi din Filarmonica Arad a anunţat că începând cu data de 4 mai se află în grevă de avertisment, din cauza eşuării negocierii unui contract colectiv de muncă. /P.3

9 771220 748034 17212

Fac tomografii la copaci!

Un echipament performant va permite identificarea copacilor care prezintă riscul de a se rupe, pentru a nu mai fi tăiaţi la întâmplare.

ARAD. Copacii rupţi de vânt au provocat, în ultimii ani, pagube însemnate, dar şi rănirea unor persoane şi chiar decesul fostului şef al Direcţiei Sanitare Veterinare Arad, Gheorghe Ban. Anul trecut, Primăria a cerut sprijinul unor specialişti din Ungaria, care au venit să diagnosticheze mai mulţi arbori bătrâni, pentru a stabili care trebuie tăiaţi pentru că prezintă pericol de prăbuşire. Specialiştii au folosit un dispozitiv capabil să detecteze golurile şi urmele de putrefacţie din interiorul arborilor. Cu alte cuvinte, s-au realizat tomografii, care au permis identificarea arborilor afectaţi de putrefacţie.

Primăria cumpără acum propriul echipament de realizare a tomografiilor, urmând să fie a treia municipalitate din România, după Cluj-Napoca şi Bucureşti, unde se foloseşte această procedură.

Purtătorul de cuvânt al Primăriei, Ralu Cotrău, ne-a declarat că licitaţia pentru achiziţia unui „set complet pentru tomografie arbori" este în curs de finalizare, urmând să fie semnat contractul cu singura firmă care s-a arătat interesată să livreze echipamentul: „Peste aproximativ o lună, acest dispozitiv ne va fi livrat şi vom putea începe să realizăm tomografii pentru arborii bătrâni. Echipamentul permite depistarea defectelor din interiorul copacilor". /P.3

Parapete de beton pe autostradă

Direcţia Regională de Drumuri şi Poduri Timişoara a decis să înlocuiască parapetele de la coborârea de pe centura în regim de autostradă a municipiului Arad, în apropiere de Zona Industrială Vest. Acolo, parapetele de tablă vor fi înlocuite cu unele din beton. În acest fel, se elimină riscul ca TIR-urile care intră cu viteză mare în curbă să intre pe contrasens şi să provoace accidente grave. /P.6 FOTO: ALIN GHERASIM

Italian înşelat cu 600.000 de euro de către o arădeancă

O arădeancă, concubinul ei şi alte patru femei au au înşelat un om de afaceri italian cu 600.000 de euro.

TIMIŞOARA. Grupul infracţional organizat, format din şase suspecţi, specializat în săvârşirea infracţiunilor de înşelăciune cu consecinţe deosebit de grave şi uz de fals, a fost destructurat marţi, 4 iunie, de către procurorii DIICOT - S.T. Timişoara împreună cu ofiţeri de poliţie judiciară din cadrul B.C.C.O. Timişoara, după ce au fost efectuate 10 percheziţii domiciliare. La activităţi au participat poliţişti din cadrul Serviciului de Investigaţii Criminale Timiş, criminalişti şi jandarmi ai Grupării Mobile de Jandarmi „Glad Voievod" Timişoara. Suportul de specialitate a fost asigurat de Direcţia Operaţiuni Speciale. Cei în cauză vor fi conduşi la sediul D.I.I.C.O.T. - S.T. Timişoara, în vederea audierii şi dispunerii de măsuri legale. /P.6

La supraimpozitare FOTO: JA

210 clădiri degradate în Arad

ARAD. Peste 300 de somaţii au fost emise de poliţiştii locali arădeni proprietarilor de clădiri degradate din municipiu. Cele mai multe dintre acestea sunt identificate în zona centrală a oraşului. /P.3

Evaluează pagubele ploilor

ARAD. O comisie a fost constituită la nivelul Instituţiei Prefectului Judeţului Arad pentru a evalua pagubele produse de precipitaţiile abundente. Evaluările judeţene vor fi transmise Guvernului pentru aprobarea daunelor. /P.5

Cicliştii, cei mai mulţi FOTO: V.O.

Supermaratonul a ajuns la final

ARAD. A luat sfârşit şi ediţia cu numărul 22 a Supermaratonului Békéscsaba - Arad - Békéscsaba. Au fost 920 de participanţi, care s-au întrecut în şase categorii, cei mai mulţi fiind cicliştii, 773. /P.7

Se lucrează pe Şepreuş - Sintea

ARAD. Lucrările de modernizare a drumului care leagă Şepreuşul de Sintea Mare sunt în grafic. Constructorul aproape că a finalizat lărgirea benzilor de circulaţie, iar acum lucrează la frezarea asfaltului vechi şi la straturile de piatră. Urmează asfaltul. /P.5

Ce se întâmplă pe şantierele din Alfa?

Am vizitat şantierele din cadrul megaproiectului de Regenerare Urbană din cartierul Alfa, unde se lucrează concomitent între blocuri. Mai toate zonele dintre blocurile din Alfa sunt în plin şantier. Pentru cititorii noştri, pe lângă imaginile care însoţesc acest articol, am luat legătura şi cu reprezentanţii Palatului Administrativ pentru a afla ce s-a lucrat până acum şi ce se va întâmpla în viitorul apropiat. /P.5 FOTO: V. GORAN

Inform Media Press SRL
JURNAL ARĂDEAN | ARAD ONLINE www.aradon.ro

Ne mărim echipa!

Căutăm colegi pentru următoarele posturi:

- **distribuitori presă**
  în cartierele Aradul Nou, Podgoria, Pârneava, alte zone ale Aradului

Depunerea CV-urilor la adresa de e-mail: **hr@informmedia.ro,** sau ☎ **0728.284.737, 0723.121.665**

Solicitantul este de acord cu utilizarea datelor sale personale conform regulamentului GDPR al firmei noastre publicat de site-ul Inform Media Press.

(828)

Remember: 5 iunie

1779 S-a născut Gheorghe Lazăr, întemeietorul învăţământului modern românesc (d. 1823)

1826 A murit Carl Maria von Weber, compozitor german (d. 1876)

1859 S-a născut actorul Constantin I. Nottara (d. 1935)

1865 A apărut, revista „Familia", fondată de Iosif Vulcan. Aici a debutat şi Mihai Eminescu cu poezia „De-aş avea"

1871 S-a născut Nicolae Iorga, istoric şi om politic de seamă (d. 1940)

1898 S-a născut poetul şi dramaturgul Federico Garcia Lorca (d. 1936)

1904 S-a născut Ştefan Roll, poet (d. 1974)

1935 Corneliu Zelea Codreanu înfiinţează Partidul „Totul pentru Ţară", expresia politică a Mişcării Legionare

Octavian Strunilă FOTO: FAN

1947 A fost lansat Planul Marshall, de ajutor pentru Ţările Europei Occidentale

1968 Robert F. Kennedy, candidat la preşedinţia SUA, este împuşcat la „Ambassador Hotel" în Los Angeles, California de către Sirhan Sirhan

1979 S-a născut Pete Wentz, muzician (Fall Out Boy)

1981 S-a născut **Octavian Strunilă,** actor şi regizor român

Pieţe şi târguri

Azi este zi de piaţă la Pâncota, Beliu, Buteni, Şiclău, Macea, Vânători, Pecica, Şiria şi **zi de târg la** Beliu şi Buteni.

Mâine, joi, este zi de târg săptămânal la Curtici, Sebiş, Cermei, Săvârşin, Secusigiu, Zerind.

Telefoane utile

☎ INFORMAŢII TELEFONICE: 118.932; ☎ROBOT: 1958; ☎ APEL UNIC DE URGENŢĂ (SALVARE, POLIŢIE; Pompieri): 112; ☎ PRIMĂRIA MUNICIPIULUI ARAD: Program de relaţii cu publicul (camera 5) luni-joi între 8-18; vineri între 8-16. Tel. centrală: 0257/281.850; ☎ Delgaz Grid (fost E.ON) - Dispecerat de urgenţe: 0800.800.928 şi 0265.200.928; ☎ DERANJAMENTE CURENT ELECTRIC: 0257/929; ☎ INFORMAŢII CFR: 0257/231.777; ☎ PROTECŢIA CONSUMATORULUI: B-dul Revoluţiei, nr. 50. Telefon: 0257/257.049; ☎ POLIŢIA LOCALĂ: 0257/939.

Sudoku

REGULI: În fiecare bloc sunt câteva cifre între 1 şi 9, stabilite dinainte. Acestea trebuie completate cu cifrele lipsă, în aşa fel încât fiecare număr să figureze o singură dată. De asemenea, cifrele de la 1 la 9 trebuie să figureze o singură dată atât pe rândurile orizontale cât şi pe coloanele verticale ale celor nouă blocuri luate împreună.

ÎNCEPĂTORI

							5	
		4			3	2		6
	7	1		5				9
5		7						
				4		6		
			6				2	1
			2					
6	1							8
	3		4				7	

AVANSAŢI

5						9		
	1				5	6		
8						1	3	
							2	
			9	3	7			
1		5	6	4				
		4		2		7		9
7					8			
9					4	3		

Soluţiile jocurilor din numărul precedent:

ÎNCEPĂTORI

6	9	1	7	2	8	5	4	3
7	3	8	4	1	5	6	9	2
4	2	5	6	3	9	7	1	8
5	7	2	9	4	6	8	3	1
1	4	9	5	8	3	2	7	6
3	8	6	2	7	1	9	5	4
9	1	3	8	5	2	4	6	7
8	5	7	3	6	4	1	2	9
2	6	4	1	9	7	3	8	5

AVANSAŢI

2	4	9	8	5	1	3	6	7
8	5	7	6	3	2	1	4	9
3	1	6	9	4	7	2	5	8
9	3	2	7	1	6	5	8	4
4	6	5	3	9	8	7	1	2
7	8	1	4	2	5	9	3	6
5	7	4	1	6	9	8	2	3
6	2	8	5	7	3	4	9	1
1	9	3	2	8	4	6	7	5

UNDE MERGEM în Arad

Cinema

CINEMA CITY ATRIUM

- **Aladdin, oele 13:20, 13:50, 15:40, 16:30, 18:20, 19:10, 21:00**
- **Examen de (i)maturitate, orele 13:50, 16:10, 18:30, 20:50**
- **Extrem de pervers, şocant de violent şi diabolic, ora 19:00**
- **Focviu, orele 20:10, 22:10**
- **Godzilla II. Regele monştrilor, orele 14:30, 17:10, 19:50, 22:30**
- **John Wick: război total, orele 14:40, 17:20, 19:40, 22:20**
- **Parcul de distracţii, orele 14:20, 17:00**
- **Răzbunătorii: sfârşitul jocului, orele 16:00, 19:20, 21:50**
- **Rocketman, orele 14:50, 17:30, 19:30, 22:00**
- **Terra Willy: rătăcit prin galaxie, orele 13:30, 15:30, 17:30**
- **Ticăloasele, orele 13:30, 18:30, 20:00, 22:10**
- **Uglydolls: păpuşi în bucluc, orele 14:20, 16:20**
- **Un detectiv afemeiat, orele 20:30, 22:30**

Teatre

TEATRUL „IOAN SLAVICI"

- **Familia Tot** (regia Sânziana Stoican), joi, 6 iunie, ora 19:00, Sala Studio

Filarmonica

- **Concert simfonic** (dirijor – David Marcian; soliști – Cristina Pop, Denisa Macovei, Albert Bursuc, Evangheline Asoltanei, Cadmiel Boţac), joi, 6 iunie, ora 19:00, Palatul Cultural

Întreruperi de curent

Joi, 6 iunie 2019. În judeţ, h 9 – 17: Zona Nădlac - Şeitin staţii de pompare; Brusturi.

Sănătate

- **CABINET GINECOLOGIC:** Cabinet ginecologic Arad, B-dul Decebal 11 (lângă Hotel Aradul), chiuretaj medicamentos, eco 4 D, test PAP.TEL: 0770823850, 0723643581
- **Policlinica DR. TURCIN, oferă:** Cardiologie (EKG, Ecografie cardiacă, Doppler vascular, Holter EKG si TA, Test de efort), Oftalmologie **(NOU - chirurgie pol anterior; CV computerizat; optică medicală),** ORL (videoendoscopie), pneumologie, gastroenterologie, neuropsihiatrie, medicină de familie, ecografii generale, Ginecologie. **Telefon: 0257/285510, www.policlinica-turcin.ro**
- **Farmacia GLYKON - UTA**, Bl U 6 (vis-a-vis de biserica în construcţie). Deschis zilnic: luni-vineri 07.00 -21.00 sâmbătă şi duminică 08.00-18.00. **Telefon: 0257/241197.**

Horoscop

BERBECUL (III.21.-IV.20.)
S-ar putea ca cei din jur să nu vă aprecieze ideile la adevărata lor valoare. Vă sfătuim să nu semnaţi acte oficiale şi să amânaţi planurile referitoare la pornirea unei afaceri.

TAURUL (IV.21.-V.20.)
Evenimente neprevăzute vă determină să vă schimbaţi programul. S-ar putea să fiţi nevoit să plecaţi într-o delegaţie, spre nemulţumirea partenerului de viaţă.

GEMENII (V.21.-VI.21.)
S-ar putea să nu intraţi nici azi în posesia unor bani pe care trebuia să îi primiţi zilele trecute. Amânarea unei călătorii planificate mai demult vă poate afecta relaţiile sentimentale.

RACUL (VI.22.-VII.22.)
Sunteţi cu capul în nori şi s-ar putea să pierdeţi din vedere probleme importante. Vă recomandăm să nu începeţi proiecte noi.

LEUL (VII.23.-VIII.23.)
S-ar putea să fiţi indispus din cauza unui eşec în afaceri sau a unei discuţii în contradictoriu cu un prieten. Relaţiile cu persoana iubită pot deveni încordate.

FECIOARA (VIII.24.-IX.23.)
Vă recomandăm să vă amânaţi vizitele planificate pentru azi. Împreună cu partenerul de viaţă, puteţi să faceţi planuri în legătură cu locuinţa.

BALANŢA (IX.24.-X.23.)
Posibil să aveţi o neînţelegere cu persoana iubită şi să plecaţi într-o excursie cu prietenii. Vă sfătuim să nu hotărâţi nimic astăzi în privinţa relaţiilor sentimentale!

SCORPIONUL (X.24.-XI.22.)
Dimineaţa sunteţi dezamăgit de un partener de afaceri în care aţi avut mare încredere. Sunteţi energic şi aveţi mari şanse de reuşită în tot ce faceţi împreună cu persoana iubită.

SĂGETĂTORUL (XI.23.-XII.21.)
S-ar putea ca o dispută cu o femeie mai în vârstă din familie să vă dea de gândit. N-ar strica să vă întrebaţi dacă aveţi o atitudine corectă faţă de cei din jur.

CAPRICORNUL (XII.22.-I.20.)
S-ar putea ca o întâlnire de afaceri să nu decurgă conform aşteptărilor şi să rămâneţi cu un gust amar. Nu vă descurajaţi!

VĂRSĂTORUL (I.21.-II.20.)
Chiar dacă aveţi multe probleme de rezolvat, vă sfătuim să vă relaxaţi. Dimineaţa aveţi de gând să cheltuiţi o sumă importantă.

PEŞTII (II.21.-III.20.)
Nu este momentul să începeţi noi activităţi. S-ar putea să nu găsiţi cele mai bune soluţii şi să aveţi parte de o dezamăgire. De dimineaţa sunteţi cam visător.

„Jurnal arădean" vă ascultă

De luni până joi, între orele 11.00-13.00, la telefonul 0257.212.055, redactorul nostru vă stă la dispoziţie.

ARAD. S.G. locuieşte în Arad şi ne-a contactat pentru a reclama faptul că de câteva zile în parcarea mediană din Centrul Aradului, bălteşte apa. „Cred că de vineri în parcarea mediană bălteşte apa. Este efectiv atât de multă apă încât cu greu poţi trece înspre maşina parcată, regulamentar. Înţeleg că a plouat destul de mult în ultima perioadă, dar totuşi au fost şi perioade cu soare, dar apa a rămas tot acolo. Ar trebui ca cineva să vină şi o pompeze, măcar în centrul oraşului să se arate un oarecare interes", a transmis arădeanul.

Doamna **Rodica** locuieşte în municipiu, în zona Biserica Sârbească. „Am citit recent în ziar cum se dă corect citirea apei reci. Problema noastră, a celor de pe strada Bârsei din municipiu, e că nu vine nimeni să ne facă citirea de contoare. În două luni ne vine factura pe un consum fictiv, iar apoi vine cineva şi citeşte. Nu mi se pare normal. E drept că la final se regularizează plata, dar nu mi se pare normal să plătesc în avans. Ar fi bine să vină să ne citească ceasurile de apă în fiecare lună", a spus cititoarea noastră. **JA-A.P.**

Curs valutar

Denumirea valutei	BNR	BCR		BRD		Intesa Sanpaolo Bank		Banca Românească		Patria Bank		Alpha Bank		Casa de schimb LUXOR		Casa de schimb TRESOR	
		C	V	C	V	C	V	C	V	C	V	C	V	C	V	C	V
Euro	4,73	4,66	4,80	4,66	4,80	4,68	4,77	4,70	4,77	4,69	4,77	4,71	4,76	4,71	4,73	4,74	4,76
Dolar SUA	4,20	4,12	4,30	4,13	4,28	4,16	4,24	4,18	4,23	4,14	4,26	4,17	4,24	4,19	4,23	4,24	4,27
Forint	0,0146	0,0140	0,0152	0,0143	0,0149	00144	0,0150	-	-	0,0144	0,0149	-	-	0,0146	0,0148	0,0146	0,0147
Gram aur	179,31																

Vremea

Miercuri, 5 iunie

www.aradon.ro

14° LA ORA 6 — temperaturile se vor situa între 13 şi 14 grade. Vântul va sufla cu 1-12 km/h dinspre S.

22° LA ORA 18 — temperaturile se vor situa între 21 şi 22 grade. Vântul va sufla cu 1-9 km/h dinspre SE.

Ziua precedentă

Arad	15-23	Umiditate:	69%
Lipova	15-23	Presiune:	1012 mb
Chişineu-Criş	15-23	Precipitaţii:	80%
Săvârşin	14-22	Vânt:	17 km/h
Sebiş	14-22	Direcţie vânt:	SE

Soarele

Răsare: 05:45
Apune: 21:22

Azi

Temperaturile se vor situa între 14 şi 22 grade. Vântul va sufla cu 1-12 km/h, dinspre S-SE.

FAZELE LUNII

5.06 · 10.06 · 17.06 · 25.06

MIERCURI	JOI	VINERI	SÂMBĂTĂ
14° 22°	17° 25°	17° 28°	16° 29°
câteva averse şi furtuni	posibil averse de ploaie şi furtuni	izolat averse	parţial însorit

Calendar

Biserica ortodoxă: Odovania praznicului Învierii Domnului; Sf. Mc. Dorotei, Ep. Tirului; Sf. Mc. Marchian, Nicandru şi Leonid (Dezlegare la peşte)
Biserica greco-catolică: Sf. ep. m. Dorotei al Tirului
Biserica romano-catolică: Sf. Bonifaciu, ep. m.

Prognoză pentru trei zile

Temperaturile minime vor fi cuprinse între 16 şi 17 grade, iar cele maxime între 25 şi 29 grade.

Temp.minime: 16–17°C
Temp.maxime: 25–29°C

JURNAL ARĂDEAN
B-dul Revoluţiei nr. 62, Arad
BRAT Auditat de BRAT
Reclamaţii difuzare: 0257.241.151

Şef departament publicitate şi departament difuzare: Cristian Sulinţan
Secretariat: 0257.212.090 (centrala), fax - 0257.212.012
Marea publicitate: 0257.280904
Mica publicitate: 0257.210775; B-dul Revoluţiei, nr. 81
Tiparul executat la: Tipografia Inform Média Lapkiadó Kft

Redactor şef: Adriana Barbu (8416) Responsabil de număr: Andreea Pintea
Secretar general de redacţie: Gabriela Groza (8423); **Departamente: Eveniment:** Alin Gherasim (8417), Ioana Costaş (8414); Valentin Goran (8405); **Economic:** Andreea Pintea (8415); **Social:** Diana Duţu (8413); **Sport:** Daniel Scridon (8424), Leo Sfâra (8422), Dan Lazăr (8406); **Cultură:** Eugen Rogojan.
Tehnoredactare: Ghizela Şerban (8409), Munteanu Daniel (8411).
REDACŢIE: tel. 0257.212.090 (centrala); fax 0257.212.012, 0257.228.592; e-mail: redactia.jurnalaradean@informmedia.ro, adevaruldearad@informmedia.ro, publicitate.jurnalaradean@informmedia.ro, publicitate.adevarul@informmedia.ro

Atenţie: se închide Podul Vechi

LIPOVA. Podul metalic vechi din Lipova intră într-un amplu proces de reabilitare, urmând ca în următorul an să fie refăcut în mare parte. În acest context, Primăria Orașului Lipova a atras atenția că începând din 5 iunie podul metalic peste râul Mureș va fi închis!

„Termenul de realizare a lucrării de la momentul începerii acesteia este de maxim 12 luni. Pe timpul șantierului de reabilitare, podul va fi complet închis circulației publicului. Lucrările de reabilitare a Podului vechi din orașul Lipova sunt realizate în cadrul proiectului «Reabilitare pod metalic peste râul Mureș în orașul Lipova, județul Arad», proiect finanțat de Guvernul României prin Programul Național de Dezvoltare Locală", au transmis autoritățile din Lipova.

Podul de fier de pe Mureș, cu o lungime de 144 de metri, a fost construit în 1896, făcând legătura între Lipova și Radna. Reabilitarea lui a primit o finanțare, prin PNDL, de peste 2,9 milioane lei. **JA-A.P.**

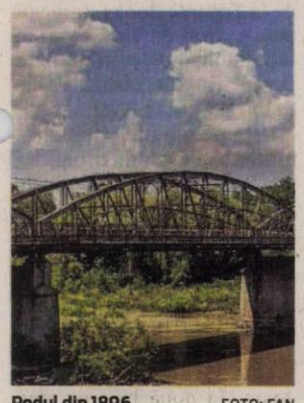

Podul din 1896 FOTO: FAN

Grevă de avertisment la Filarmonică

Sindicatul Artiștilor Interpreți din Filarmonica Arad a anunțat că începând cu data de 4 iunie se află în grevă de avertisment.

ARAD. După ce, conform declarațiilor lui Mihai Dogaru, liderul Sindicatului Artiștilor Interpreți din Filarmonica Arad, angajații instituției culturale stau fără contract colectiv de muncă încă din 2016, iar negocierile din ultimii ani n-au avut sorți de izbândă, sindicaliștii au ales să treacă la pasul următor: greva de avertisment. „Nu vrem să facem o paradă de demonstrație de forță, vrem să ajungem la un consens, la ceva care să evolueze în direcția bună și normală", spune Dogaru.

Probleme vechi

Situația de la Filarmonică ne-a fost prezentată de către Mihai Dogaru, liderul sindicatului ce reprezintă aproape 80 din cei 104 angajați ai Filarmonicii de Stat Arad. „Din 2016 nu avem contract colectiv, încă din perioada managerului precedent. În decembrie 2017 am încercat să deschidem această discuție, pentru că obligativitatea legală pentru manageri este de a încheia acest contract pe fiecare instituție. Atunci am început negocierile și am terminat în februarie 2018, când am semnat un proces verbal de încheiere a negocierilor și cădere de acord asupra punctelor discutate. După semnare, managerul a modificat vreo 14 articole în sensul dorit de el, fără știrea și fără acordul nostru. A fost făcută o modificare unilaterală și bineînțeles că am refuzat semnarea unui astfel de contract încheiat dincolo de limitele legale și ale bunului simț", spune Dogaru.

S-au adresat ITM-ului

Tot Mihai Dogaru ne-a spus că, în toamna anului trecut, au reînceput negocierile, însă acestea s-au tot amânat din diverse motive, spunând că „se vedea clar intenția de a nu semna un contract și de a trage de timp". „În cele din urmă am început niște negocieri, dar ele se desfășurau la bunul plac al directorului, fără să țină cont de ceilalți. În sensul că venea câte o oră, spunea că «mâine nu pot, că sunt plecat», astfel că toate discuțiile noastre au fost fragmentate și zădărnicite. În condițiile astea, ne-am adresat Inspectoratului Teritorial de Muncă și s-a făcut un proces verbal de mediere prin care s-a constatat că părțile (managerul și sindicatul - n. red.) nu au ajuns la niciun fel de rezultat, iar acest act ne permite să demarăm orice mișcare de protest, oricând", declară Dogaru.

O nouă „furtună" la Palatul Cultural? FOTO: E.R.

Singurul director

De cealaltă parte, managerul instituției, Doru Orban, spune că ar prefera să nu comenteze decizia sindicaliștilor de a declanșa greva de avertisment, însă o consideră ca fiind o mișcare pripită. „Nu vreau să comentez mai mult, pentru că eu realmente țin la ei. Și destul a fost cu scandalurile și imaginea asta a Filarmonicii. Eu sunt împăciuitor, îmi doresc să fie bine. Negocierile nu s-au suspendat niciodată, însă a fost o perioadă plină, cu alegerile, cu 1 iunie, așa că am amânat până pe 5 iunie. Doar nu ar fi trebuit să fac negocieri pe 1 iunie, să fim serioși!", ne-a declarat Orban, managerul Filarmonicii de Stat Arad. Acesta a ținut să menționeze faptul că este „singurul director din ultimii zece ani care purcede la negocieri directe cu ei", anume cu sindicaliștii. Același manager ne-a dat de înțeles că în momentul de față sunt lucruri mai importante la Filarmonică decât contractul colectiv de muncă sau greva de avertisment: concertul pop-rock simfonic, încheierea stagiunii...

„Lucruri normale"

„Noi am încercat ulterior să negociem", spune Dogaru, „însă bineînțeles că toate părerile noastre, care țineau de altfel de transparența instituției, de o funcționare normală a instituției, au fost respinse. Am cerut lucruri normale, care sunt reglementate în toate instituțiile din țară: care este componența orchestrei, cum funcționează orchestra, care este programul de lucru și așa mai departe, însă toate au fost respinse. Mai mult decât atât, pe 24 mai, domnul director a decis să amâne negocierile până pe 5 iunie, timp de zece zile, fiind plecat din țară. Asta am considerat-o mai degrabă ca o formă de dispreț, o sfidare a eforturilor pe care le facem de atâția ani. Mâine-poimâine sunt patru ani de când ne chinuim să facem un contract cu o durată de un an. În acest context am hotărât să facem această grevă de avertisment, inițial, să atragem atenția atât oficialităților, cât și opiniei publice, că o astfel de atitudine nu are ce căuta într-o instituție de cultură".

EUGEN ROGOJAN
eugen.rogojan@informmedia.ro

210 clădiri degradate, la supraimpozitare

Peste 300 de somații au fost emise de polițiștii locali arădeni proprietarilor de clădiri degradate din municipiu.

Proprietarii au fost somați FOTO: JA

ARAD. Cele mai multe dintre acestea sunt identificate în zona centrală a orașului. În urma verificărilor întreprinse în teren de polițiștii locali din cadrul Serviciului Disciplină în Construcții și Afișaj Stradal, comisia de specialitate constituită în scopul inventarierii clădirilor și terenurilor neîngrijite a emis, până la data de 15 mai, somații însoțite de fișe de evaluare privind stadiul de degradare al clădirilor.

În acest sens, proprietarilor li se recomandă demararea lucrărilor de reabilitare a clădirilor pe care le dețin. Semnalul de alarmă este acela că numărul imobilelor degradate sporește de la un an la altul. În anul 2018, Primăria Municipiului Arad a identificat un număr de 210 clădiri degradate pasibile de supraimpozitare, începând cu anul 2019. În baza evaluării comisiei de specialitate constituite la nivelul Primăriei Municipiului Arad, a fost calculat procentul de majorare a impozitului în cazul fiecărei proprietăți neîngrijite.

„Nu intră sub incidența impozitului majorat clădirile pentru care s-au obținut autorizații de construire și a fost anunțată începerea lucrărilor până cel târziu la data de 31 decembrie 2019, sau ale căror fațade au fost renovate până la această dată", au declarat reprezentanții Poliției Locale Arad. **JA-V.G.**

Tomografii pentru arborii bătrâni din Arad

ARAD. „Un echipament performant va permite identificarea copacilor care prezintă riscul de a se rupe, pentru a nu mai fi tăiați la întâmplare arborii bătrâni. Practic, se va putea face un diagnostic, vom ști dacă un arbore este putrezit în interior și astfel prezintă riscul să se rupă", a declarat Ralu Cotrău.

Primăria a luat decizia de a cumpăra echipamentul pentru că tăierea copacilor bătrâni „este foarte controversată" și adesea atrage critici din partea locuitorilor orașului.

„Dacă putem evalua starea de sănătate a arborilor, nu mai există riscul de a tăia copaci sănătoși doar pentru că sunt bătrâni", a mai declarat purtătorul de cuvânt al Primăriei Arad.

Echipamentul va costa 130.000 de lei, conform informațiilor publicate în Sistemul Electornic de Achiziții Publice. **JA-M.B.**

Fac analize pe copaci FOTO: M.B.

Cum s-a inundat „Cocorilor"?

ARAD. Arădenii s-au întrebat ce s-a întâmplat duminică, 2 iunie, după ploaie, cu strada Cocorilor? În imaginile surprinse de ei, strada a fost acoperită în totalitate de apă. Circulația tramvaielor a fost oprită, până când problema s-a rezolvat. Am luat legătura cu reprezentanții Companiei de Apă Arad, care au prezentat situația.

„Problema de pe strada Cocorilor a apărut în urma unei defecțiuni la stația de pompare a apei pluviale și menajere din zonă. Defecțiunea a fost remediată în câteva ore. Ne cerem scuze pentru disconfortul creat", au declarat pentru Jurnal arădean/Aradon, reprezentanții CAA. **JA-V.G.**

Lider pe piața în mass-media print și online din județele Arad, Bihor și Timiș caută:

DISTRIBUITORI DE PRESĂ

Pentru zonele:
- Aradul Nou
- Podgoria
- Pârneava
- Alte cartiere ale Aradului

Depunerea CV-urilor la adresa de e-mail: **hr@informmedia.ro**
sau la telefon **0728.284.737, 0723.121.665**

Inform Media Press SRL

(829) Solicitantul este de acord cu utilizarea datelor sale personale conform regulamentului GDPR al firmei noastre publicat pe site-ul Inform Media Press.

JURNAL ARĂDEAN
ARAD ONLINE www.aradon.ro

Păşeşte în Camera Obscură!

Între 7 şi 9 iunie arădenii vor putea experimenta viaţa semenilor cu dizabilităţi de vedere, în cadrul unui proiect naţional.

ARAD. Asociaţia pentru Dezvoltare Urbană, alături de pictorul Laurenţiu Dimiscă, demarează o experienţă vizuală menită să atragă atenţia asupra oamenilor cu dizabilităţi de vedere. În Bucureşti, Cluj, Timişoara şi Arad va fi amenajată o cameră obscură, urmând ca cei prezenţi să experimenteze viaţa celor cu dizabilităţi de vedere. Vor putea vedea cum foloseşte un om cu deficienţe vizuale un smartphone, vor putea beneficia de ateliere gratuite de desen şi vor descoperi tehnicile şi imaginile tactile prin care nevăzătorii descoperă lumea.

„În România sunt aproximativ 100.000 de persoane cu afecţiuni de vedere, dintre care aproape 3.000 sunt copii. Majoritatea văzătorilor nu ştiu că o persoană cu deficienţe de vedere foloseşte Smartphone-ul, un device banal, dar care îi poate schimba aproape complet viaţa. Pentru ca aceste beneficii să ajungă la cât mai mulţi oameni, Asociaţia pentru Dezvoltare Urbană lansează petiţia ce solicită Ministerului Muncii şi Justiţiei Sociale, Ministerului Sănătăţii şi Casei Naţionale de Asigurări de Sănătate introducerea smartphone-ului pe lista subvenţiilor pentru sprijinirea persoanelor cu deficienţe de vedere", au transmis organizatorii.

În Arad, evenimentul se va desfăşura între 7 şi 9 iunie, între orele 10:00 - 19:00, în Piaţa Avram Iancu. Evenimentul este organizat de Asociaţia pentru Dezvoltare Urbană în cadrul proiectului Tehnologia Equal - „Smartphone-ul de la capriciu la necesitate", un program dezvoltat cu sprijinul Fundaţia pentru Dezvoltarea Societăţii Civile în parteneriat cu Romanian-American Foundation, sprijinit de Enel România şi Raiffeisen Bank. **JA-A.P.**

Afişul evenimentului FOTO: FAN

SOLUŢIA INTEGRAMEI DIN NUMĂRUL PRECEDENT

B - C - C - BIS - P - VANATORI - ENOT - CANISA - DINTE - PITIC - STOC - AR - U - UN - LARG - MII - IAR - MA - AIDA - E - MALAMUT - MIOR - MI - ATASAT - DA - CATEI - TERASA - VIER - TB - LENES - I - RADAR - ND - TA - A - UH - MAC - PLAMAN - AIA - SU - HINGHER

Lansări de carte la Open Book

Târgul de carte din Piaţa Avram Iancu va aduce, pe lângă mii de cărţi, şi lansarea câtorva volume nou apărute.

ARAD. Între 5 şi 9 iunie, Piaţa Avram Iancu va găzdui Târgul de carte în aer liber „Open Book", aflat la ediţia a doua. Edituri din România, Ungaria şi Serbia îşi vor prezenta cele mai recente volume apărute, câteva dintre cărţile proaspete urmând să aibă parte şi de lansări în cadrul târgului de la Arad. Deschiderea oficială a târgului va avea loc miercuri, 5 iunie, de la ora 12. Două ore mai târziu, de la ora 14, va avea loc prezentarea revistei Orizonturi culturale Italo-Române şi a proiectului PromART. Vor fi prezenţi Afrodita Cionchin, directorul revistei, Gian Pietro Serra, directorul PromART şi Romeo Ioan, artist al Teatrului Naţional din Timişoara.

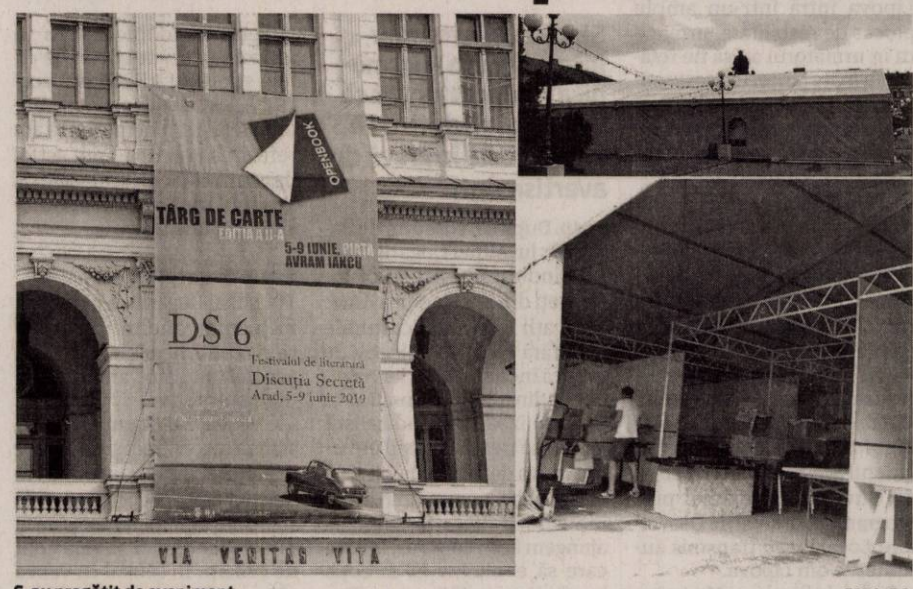

S-au pregătit de eveniment FOTO: E.R.

„Ce am spus"

A doua zi, de la ora 16, va fi lansat volumul „Cristian Harnău - Armata Luminii", în prezenţa scriitoarei Corina Bejan. Pe 7 iunie, de la ora 16, va avea loc şi lansarea cărţii „Cristian Harnău - Biblia Românilor. Volumul 3. Cuvinte de Neuitat pentru Poporul Român", în prezenţa autorului. O oră mai târziu, Vasile Dan, Lucian Mocuţa şi Ioan Matiuţ vor lansa cartea „CE AM SPUS", a lui Gheorghe Schwartz.

Lirica românească

Pe 8 iunie, începând cu ora 10, va avea loc, la standul Editurii Libertatea, prezentarea ediţiei, cu titlul „Cartea românească - un model minoritar". De la ora 12, în spaţiul de evenimente din mijlocul pavilionului va fi lansat volumul „O istorie a liricii româneşti din Serbia, invitat fiind Dr. Florin Copcea. O oră mai târziu, în acelaşi loc va fi lansat şi volumul lui Radu Pavel Gheo, „Străin în ţară străină". Lansarea îi va avea ca participanţi pe autor şi pe Marilena Brânda. După-masa, de la ora 17, standul Editurii Vremea va fi gazda prezentării cărţii „Privirea mamei", de Dan Stânca. Prezentarea va fi făcută de către scriitorul şi editorul arădean Ioan Matiuţ. Începând cu ora 18, spaţiul de evenimente din pavilion va fi ocupat de către cei de la Tritonic Books, care vor aduce „Noir de Timişoara" în faţa publicului, prin invitaţii Daniel Tinariu, Lucian Vasile Szabo şi Ciprian Baciu.

Data de 9 iunie, duminică, ultima zi a evenimentului, va fi ocupată doar de către cei de la Tritonic Books, care vor organiza de la ora 11 evenimentul „Tenebre. Miercuri şi imperiul de sârmă", invitaţi fiind Daniel Tinariu şi Lucian Vasile Szabo. **JA-E.R.**

Evenimentul „Open Book"

A doua ediţie a Târgului de carte în aer liber de la Arad „Open Book" se va desfăşura într-un pavilion expoziţional mobil amplasat în Piaţa Avram Iancu, simultan cu Festivalul de literatură. „Discuţia secretă", ajuns la a VI-a ediţie, în organizarea Primăriei Municipiului Arad şi Centrului Municipal de Cultură Arad.

Manifestări organizate de Ziua Eroilor

ARAD. Înălţarea Domnului este sărbătoarea religioasă ce prilejuieşte clipe de aducere aminte faţă de eroii români căzuţi pe câmpurile de luptă în războaie, precum şi faţă de eroii luptei pentru libertate ce şi-au pierdut vieţile în timpul Revoluţiei anticomuniste din Decembrie 1989. În memoria lor, joi, 6 iunie, de Înălţarea Domnului, se vor desfăşura mai multe activităţi comemorative. Începând cu ora 10:00, la Catedrala Ortodoxă Veche, Sfânta Liturghie va fi urmată de un parastas ridicat pentru eroi şi de depunerea coroanelor de flori la troiţa din curtea Catedralei. De la ora 12:30 va avea loc o ceremonie la Monumentul Eroilor Revoluţiei din Decembrie 1989, aflat în Piaţa Revoluţiei, ce va cuprinde o slujbă religioasă şi depunerea coroanelor de flori la Monument. De la ora 13:15, la Crucea Martirilor din Parcul „Mihai Eminescu" va avea loc o slujbă de comemorare urmată de un cuvânt de binecuvântare al Înaltpreasfinţiei Sale Timotei Seviciu, Arhiepiscop al Aradului. La finalul ceremoniei se vor depune coroane de flori la Monument. Ultima ceremonie va avea loc pe platoul din faţa monumentelor eroilor din Cimitirul „Pomenirea", de la ora 14:45. Aceasta va cuprinde un scurt ceremonial religios şi depunerea coroanelor de flori. **JA-A.P.**

De Ziua Eroilor FOTO: FAN

Citire apometre

Joi, 6 iunie 2019. Adam Müller Guttenbrunn, Cibinului, Ana Ipătescu, Popa Şapcă, Castanilor.

Subscrisa, **NEVCOM INSOLVENCY IPURL**, cu sediul în Arad, str. Praporgescu, nr.29, ap.2, jud. ARAD, în calitate **de lichidator judiciar al SC OVIDIMIR SRL – SOCIETATE IN FALIMENT,** cu sediul in Arad, Micalaca, bl.324, sc.C, ap.4, Jud. Arad, CUI:1686412, J02/2251/1991 desemnat prin **Sentinţa civilă nr. 415 din data de 18.05.2016 de către Tribunalul Arad, secţia Civilă în dosarul 2226/108/2015** prin prezenta:

Aduce la cunoştiinţa generală vânzarea la licitaţie publică, organizată conform prevederilor Legii 85/2014 si C.Pr.C. ***in data de 19 IUNIE 2019, ora 14,00***, la sediul lichidatorului judiciar, a **BUNURILOR MOBILE REPREZENTAND 6 AUTOVEHICULE *la pretul total de 2.501,00 EURO+TVA.***

*Acestea pot fi achiziţionate atât în grup (minim două) cât şi individual. **Lista cu bunurile mobile si preturile poate fi consultata la sediul lichidatorului judiciar.***

Bunurile se vand liber de sarcini conform prevederilor **art. 91 din Legea 85/2014**.

Sunt somaţi toţi cei care pretind vreun drept asupra bunurilor să anunţe organul de executare (NEVCOM INSOLVENCY IPURL) înainte de data stabilită pentru vânzare, în termenele şi sub sancţiunile prevăzute de lege.

Participantii la licitatie trebuie sa consemneze, cel mai tarziu cu o 1h inainte de termenul de vânzare, la dispozitia NEVCOM INSOLVENCY IPURL, cel putin 10% din pretul de incepere a licitatiei pentru bunurile pe care intentioneaza sa le cumpere. Persoanele fizice au obligaţia de a depune şi copia actului de identitate, iar pentru persoanele juridice, copia certificatului de inregistrare la registrul comerţului.

Vânzarea la licitaţie se va face în mod public, la locul, data si ora anunţată, pentru fiecare bun in parte, iar bunul se adjudecă celui care, după 3 strigări succesive, făcute la intervale de timp care să permită opţiuni şi supralicitări, oferă preţul cel mai mare, iar atunci când există un singur concurent, acesta a oferit preţul de începere a licitaţiei.

Dacă nu se obţine preţul de începere a licitaţiei, la acelaşi termen bunul va fi din nou scos la vânzare, caz în care licitaţia va începe de la preţul de 50% din cel prevăzut în prezenta publicaţie, iar bunul va fi vândut celui care va oferi preţul cel mai mare, peste preţul diminuat la 50%.

Informaţii suplimentare se pot obtine la tel. 0727-704 201, fax 0257-228.781, e-mail: office@nevcom.ro sau la sediul profesional al lichidatorului judiciar situat in Arad, str. Praporgescu, nr. 29, ap. 2, jud. Arad.

(930 - H 229560)

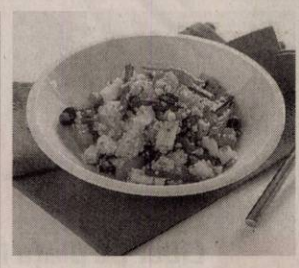

Reţeta zilei

Sfeclă cu brânză şi quinoa

INGREDIENTE: 2 sfecle medii (una roşie, alta galbenă) cu frunze cu tot, 1 ceapă medie, 2 linguri cu ulei de măsline, 1 cană cu quinoa fiert, 1/2 cană cu brânză de capră sau feta mărunţită.

MOD DE PREPARARE: Se încălzeşte cuptorul la 200 de grade Celsius. Se îndepărtează frunzele sfeclei şi se pune rădăcina într-o folie alimentară de aluminiu. Se dă la cuptor timp de o oră, până ce se înmoaie. Apoi se taie în bucăţi medii. Într-un bol se sotează ceapa şi frunzele de sfeclă mărunţite în ulei de măsline timp de cinci minute. Se adaugă quinoa şi se sotează până ce toate ingredientele sunt pătrunse. După aceea se combină bucăţile de sfecă roşie şi galbenă cu soteul de ceapă, frunze de sfeclă şi quinoa. Peste toată compoziţia se presară brânză. **Poftă bună!**

Pentru mai multe reţete intră pe www.culinar.ro

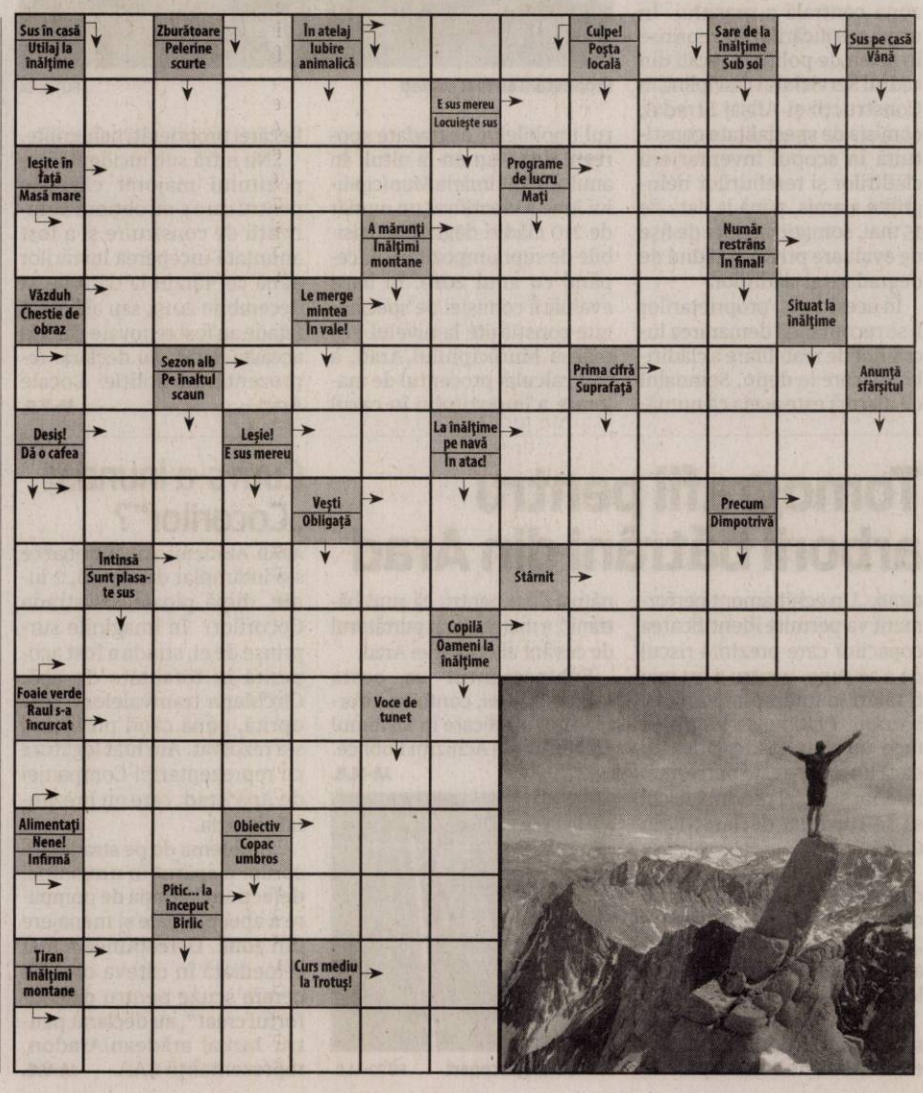

Ce se întâmplă pe şantierele din Alfa?

Am vizitat şantierele din cadrul megaproiectului de Regenerare Urbană din cartierul Alfa, unde se lucrează concomitent între blocuri.

ARAD. Mai toate zonele dintre blocurile din Alfa sunt în plin şantier. Pentru cititorii noştri, pe lângă imaginile care însoţesc acest articol, am luat legătura cu Palatul Administrativ pentru a afla ce s-a lucrat până acum şi ce se va întâmpla în viitorul apropiat.

Două cvartale, lucrări încheiate

În cele 14 cvartale din cartierul Alfa, ne spune Ralu Cotrău - purtătorul de cuvânt al Primăriei Municipiului Arad, lucrările propuse în cadrul proiectului de Regenerare Urbană sunt în diferite faze de execuţie. Astfel, în timp ce în cvartalele 8 şi 9 lucrările au fost deja încheiate, în cvartalele 5, 7, 10, 11 şi 12, s-a turnat doar primul strat de asfalt. În cvartalele 1, 2, 3 şi 4, mai spune Ralu Cotrău, sunt în derulare lucrări de bordurare şi se preconizează ca săptămâna viitoare să fie turnat primul strat de asfalt.

Constructorii sunt tot la faza de montaj a bordurilor şi în cvartalul 13, iar cvartalul 14 este doar la nivel de fundaţie de balast.

334 de locuri de parcare, în plus

„În ceea ce priveşte fast parkurile, structurile metalice sunt finalizate, urmează să soseasc dalele prefabricate astfel încât la finele lunii iunie să înceapă montajul. Vă reamintim că în cartierul Alfa se vor ridica două parcări tip Fast Park. Una dintre acestea va fi construită pe strada Luceafărului şi va oferi 117 locuri de parcare, iar cea de-a doua va fi construită pe strada Pădurii şi va putea primi 217 autoturisme, adică în total vor fi create 334 locuri de parcare noi în acest cartier", a declarat pentru Jurnal arădean/Aradon, Ralu Cotrău.

VALENTIN GORAN
valentin.goran@informmedia.ro

Pentru mai multe fotografii intră pe www.jurnalaradean.ro

Spaţiu verde

Primăria Municipiului Arad şi-a mai propus reabilitarea a peste 28.000 mp de spaţiu verde, dar şi peste 10.400 mp de trotuare.

1.400 locuri de parcare

Alte 1.080 de locuri de parcare vor fi reabilitate. În total, la încheierea acestui proiect, locuitorii din Alfa vor avea la dispoziţie aproximativ 1.400 de locuri de parcare. Proiectul de Regenerare Urbană a cartierului Alfa presupune şi reabilitarea a 14 parcări la sol, 36 locuri de parcare pentru persoanele cu dizabilităţi, 1.080 de locuri de parcare simple. Tot în cadrul proiectului, 39.000 mp de parte carosabilă va fi reabilitată.

Vizită inopinată pe şantierele din Alfa FOTO: V.G.

Evaluează pagubele ploilor

O comisie a fost constituită la nivelul Instituţiei Prefectului Judeţului Arad pentru a evalua pagubele produse de precipitaţiile abundente.

Comisia s-a întrunit la Prefectură FOTO: A.P.

ARAD. Instituţia Prefectului - Judeţul Arad împreună cu mai multe instituţii deconcentrate acţionează pentru constatarea şi evaluarea pagubelor provocate de precipitaţiile abundente căzute în ultimele zile. Astfel, luni, 3 iunie, a avut loc o şedinţă extraordinară a Comitetului Judeţean pentru Situaţii de Urgenţă Arad în urma căreia s-a stabilit constituirea unei comisii de constatare a pagubelor provocate de fenomenele meteorologice periculoase în judeţul Arad, în lunile mai-iunie 2019, pe raza comunelor: Bârzava, Beliu, Conop, Hălmăgel, Ignești, Moneasa, Tauţ.

Cine face parte din comisie?

Din comisia constituită prin Ordin al Prefectului Judeţului Arad fac parte reprezentanţi ai: Instituţiei Prefectului, Consiliului Judeţean, Inspectoratului pentru Situaţii de Urgenţă „Vasile Goldiş" al Judeţului Arad, Administraţiei Bazinale de Apă Mureş - Sistemul de Gospodărire a Apelor Arad, Administraţiei Bazinale de Apă Crişuri Oradea - Sistemul Hidrotehnic Criş Alb Independent, respectiv ai primăriilor din comunele afectate. Practic, până joi, 6 iunie, membrii comisiei se vor deplasa în teren în vederea constatării pagubelor provocate.

„Conform procedurii legale în astfel de cazuri, comisia de constatare este constituită ca urmare a rapoartelor operative pe care comitetele locale pentru situaţii de urgenţă de la nivelul fiecărei unităţi administrativ-teritoriale le trimit către ISU Arad după producerea unor pagube. Activitatea de constatare se va finaliza printr-un proces verbal de evaluare a pagubelor care va sta la baza unui proiect de Hotărâre de Guvern ce va fi întocmit la nivelul judeţului Arad şi înaintat cu celeritate conducerii Ministerului Afacerilor Interne", a punctat prefectul Aradului, Florentina Horgea. **JA-A.P.**

Pagube şi la Hălmăgel şi Petriş

Săptămâna trecută a fost desfăşurată o altă activitate de constatare a unor pagube produse de precipitaţiile abundente, în localităţile Hălmăgel şi Petriş. „Aşteptăm din partea Consiliului Judeţean evaluarea pagubelor produse unei porţiuni de drum judeţean neasfaltat de pe raza comunei Petriş", a mai spus prefectul.

Ritm bun pe drumul Şepreuş-Sintea Mare

Constructorul care a câştigat licitaţia de modernizare a drumului dintre Şepreuş şi Sintea Mare a intrat bine în lucru.

Pe şantierul de la Şepreuş FOTO: A.G.

ARAD. Modernizarea drumului Şepreuş-Sintea Mare este în grafic. Anunţul a fost făcut de către constructor, în urma unei vizite pe care Iustin Cionca, preşedintele Consiliului Judeţean Arad, şi Sergiu Bîlcea, vicepreşedintele instituţiei, au efectuat-o pe şantier. Lucrările, care au debutat în luna aprilie, se desfăşoară în ritm alert. „Aproape am finalizat lărgirea benzilor de circulaţie pe întreaga lungime a drumului, iar acum se lucrează la frezarea asfaltului vechi şi la aşternerea straturilor de piatră. În aproximativ două săptămâni sper să venim cu primul strat de asfalt pe care vrem să îl turnăm în zona localităţii Şepreuş, acolo unde lucrările sunt mai avansate", a spus Sorin Candrea, şeful de şantier al Porr, firmă care a câştigat licitaţia pentru modernizarea drumului.

„Ne-am propus să finalizăm drumul în întregime în acest an. Acest tronson, care a fost extrem de prost, va fi unul de calitate. Drumul nu a mai trecut prin lucrări ample de peste 40 de ani", a spus Sergiu Bîlcea, vicepreşedintele Consiliului Judeţean. Primarul comunei, Ioan Pintean, a spus că „ne dorim ca lucrarea să fie finalizată cât mai repede, dar depinde de vreme şi de constructor. Acest drum este important pentru întreaga zonă, nu doar pentru noi, cei din Şepreuş".

Modernizarea şoselei, care are o lungime de aproximativ 14 kilometri, costă 9,5 milioane de lei, la care se adaugă TVA, iar fondurile vin din bugetul propriu al Consiliului Judeţean Arad. „Din păcate, am cerut bani de la Guvern pentru acest drum, prin PNDL, dar proiectul nu a primit finanţare", a mai punctat Bîlcea. **JA-A.G.**

Şi alte investiţii

Dacă tot s-au aflat pe şantierul drumului, cei doi oficiali ai CJA au vizitat şi alte obiective realizate cu ajutorul banilor de la Judeţ. Şepreuşul a primit bani de la Consiliul Judeţean şi pentru un teren sintetic de fotbal, pentru lucrări la noua şcoală din localitate şi pentru realizarea unei capele mortuare în cimitir. „Noi suntem alături de primarii şi viceprimarii din judeţ care gândesc lucrări de dezvoltare a localităţilor pe care le conduc", a declarat Iustin Cionca, preşedintele CJA.

Tripa acuză: „Încearcă să îmi bage pumnul în gură"

Florin Tripa: „Marinel Cionca încearcă să bage pumnul în gura celor care îi critică incompetenţa".

ARAD. Deputatul PSD de Arad, Florin Tripa, îl acuză pe Iustin Cionca - preşedintele Consiliului Judeţean Arad, că „se dovedeşte un vajnic urmaş al perioadei comuniste, când nimeni nu avea voie să critice regimul de tristă amintire, iar dacă cineva îndrăznea să deschidă gura suporta rigorile legii de atunci".

„Marinel Cionca foloseşte banii publici, angajaţii instituţiei pentru a-i intimida pe cei care îi critică incompetenţa. Am fost dat în judecată de către Consiliul Judeţean Arad (?!), folosit de Marinel Cionca în lupta politică, pentru că mi-am permis să cer explicaţii cu privire la situaţia drumului Arad - Şiria - Pâncota - Buteni, un drum care afectează zilnic mii de cetăţeni, un drum pe care CJA nu a fost în stare, în 15 ani de conducere pedelisto-liberală, să-l aducă la standarde cât de cât decente. În cel mai pur stil comunist, Marinel Cionca încearcă să bage pumnul în gura celor care arată că avem o conducere slabă în fruntea CJA, cea mai slabă de la înfiinţarea instituţiei, care nu reuşeşte să reabiliteze drumurile judeţului, deşi are la dispoziţie zeci de milioane de euro din fonduri europene sau guvernamentale, o administraţie care nu e în stare să administreze spitalele din subordine, drept dovadă că saloanele se reabilitează de către ONG-uri, prin donaţiile arădenilor, o administraţie care a transformat Consiliul judeţean şi societăţile sau instituţiile din subordine în vaca de muls a PNL. În loc să se ocupe de problema drumurilor sau spitalelor, pentru care e plătit regeşte cu peste 20.000 de lei lunar, Marinel Cionca are ca prioritate intimidarea adversarilor politici. Îl asigur pe acest personaj mic, care îşi petrece ultimele luni în fruntea CJA, că nu mă voi lăsa intimidat de astfel de acţiuni şi îmi voi face în continuare datoria faţă de arădeni", declară deputatul PSD Arad Florin Tripa. **JA-A.P.**

Florin Tripa FOTO: JA

„Votul a sancţionat Guvernul PSD"

ARAD. Dorin Stanca, vicepreşedintele Organizaţiei Municipale PNL Arad, apreciază că Guvernul PSD a fost sancţionat prin vot „pentru incompetenţă şi avem nevoie de un alt guvern".

„La ultimul scrutin, cei mai mulţi oameni au taxat şi reaua credinţă şi impostura şi minciuna. Votul a fost şi despre aceste lucruri. Eu am spus întotdeauna răspicat că este nevoie de competenţă, integritate, bunăcredinţă, în orice domeniu, desigur şi în politică. Acestea sunt atributele absolute necesare ale unui adevărat lider. Spre exemplu, atrăgeam atenţia încă de mai mult timp, că toată arhitectura bugetară a actualului guvern s-a bazat pe estimări nerealiste. Semnalul a fost fără echivoc: este nevoie de competenţă şi preocupare pentru binele public. Iar cei aflaţi încă la guvernare este clar că nu au niciuna dintre aceste calităţi. Iar orice zi în plus, în care mai stau la putere, este încă o zi pierdută pentru România, pentru noi toţi. De aceea, o schimbare este mai mult decât necesară. Nu peste trei luni, nu peste o jumătate de an, ci cât mai repede. Oamenii vor viziune, profesionalism, nu amatorism şi obtuzitate. Este evident că răbdarea s-a terminat şi marea majoritate aşteaptă altceva. Nimeni din această ţară nu poate să se facă că nu vede această dorinţă de schimbare profundă. Iar noi, liberalii cu atât mai mult. E nevoie de a face lucrurile altfel, pentru binele public", punctează Dorin Stanca, vicepreşedintele Organizaţiei Municipale a PNL Arad. **JA-A.P.**

Gheorghe Falcă, tot mai aproape de Bruxelles

ARAD. Gheorghe Falcă este tot mai aproape de preluarea oficială a mandatului de europarlamentar. După rezultatul bun obţinut în urma scrutinului din 26 mai, primarul Falcă va pleca la Bruxelles, acolo unde va activa în cadrul grupului Popularilor Europeni. Mandatul de europarlamentar este pe o perioadă de 5 ani, astfel că până în 2024, Gheorghe Falcă va fi demnitar european.

„Mă consider un om norocos! Am început procedura oficială pentru preluarea mandatului de europarlamentar! Le mulţumesc încă o dată arădenilor pentru că au avut încredere în experienţa mea administrativă şi europeană. În cei 8 ani de activitate în Comitetul Regiunilor am reprezentat cu succes frumosul nostru oraş, Arad. Iar de acum înainte îmi revine responsabilitatea uriaşă de a reprezenta cu cinste toţi românii la nivel european!", este mesajul transmis de Falcă pe reţelele de socializare. Aşadar, în cel mai scurt timp se va face şi schimbarea impusă la nivel de Primărie, urmând ca viceprimarul Călin Bibarţ să preia prerogativele unui primar interimar. **JA-A.P.**

Legitimaţia europeană FOTO: JA

Italian înşelat cu 600.000 euro de o arădeancă

O arădeancă, concubinul ei şi alte patru femei au fost ridicaţi de ofiţerii DIICOT după ce au reuşit să înşele un om de afaceri italian.

TIMIŞOARA. Povestea începe în anul 2015 iar, de atunci şi până când au fost prinşi cei şase, italianul a fost păgubit cu suma de 600.000 de euro, bani pe care i-a trimis spre grupul infracţional din dorinţa de a face afaceri în România O altă sumă de bani, de peste 70.000 de euro, urma să o livreze italianul tot arădencei şi complicilor ei, dar intervenţia DIICOT a pus capăt infracţiunilor.

Omul de afaceri italian s-a cunoscut cu una dintre suspecte, arădeanca, în Italia, iar aceasta a observat imediat disponibilitatea financiară ridicată a acestuia.

„Suspecta i-a prezentat oportunitatea de a face anumite investiţii financiare în România, cei doi păstrând legătura şi după întoarcerea suspectei în ţară. Realizând că putea profita de naivitatea persoanei vătămate, dar şi faptul că, pentru a-l determina pe acesta să le vireze sume semnificative de bani, avea nevoie de sprijinul mai multor persoane, în anul 2016, suspecta împreună cu un alt suspect, concubinul său, au luat iniţiativa constituirii unui grup infracţional, în care le-au cooptat şi pe alte trei suspecte. În urma cercetărilor efectuate în cauză s-a stabilit faptul că suspecţii au premeditat cu minuţiozitate activitatea infracţională, inventând o serie de situaţii şi fapte mincinoase, prezentate persoanei vătămate ca fiind reale, scop în care au conceput şi folosit mai multe documente falsificate, menite să-i întărească convingerea persoanei vătămate referitor la realitatea demersurilor imobiliare pe care intenţionau să i le propună, doar în scop de fraudare. Prin prezentarea mai multor situaţii nereale, victima a virat, în perioada martie 2016 - decembrie 2017, pe numele membrilor grupării, suma totală de 608.655 euro", se arată în comunicatul remis de Direcţia de Investigare a Infracţiunilor de Criminalitate Organizată şi Terorism.

Gruparea infracţională a fost destructurată de ofiţerii DIICOT FOTO: JA

Primii bani, 20.000 de euro

Suspecta i-a relatat persoanei vătămate faptul că se afla într-o mare dificultate financiară, deoarece trebuia să achite urgent terenul aferent casei în care locuieşte, în municipiul Arad, şi care aparţine mamei sale, întrucât primăria urma să demareze procedurile de evacuare a familiei sale pentru neplata în întregime a terenului aferent casei. Astfel, persoana vătămată a procedat la transferarea sumei de aproximativ 20.000 euro, atât din contul personal, cât şi prin servicii de transfer rapid de bani, iar la indicaţiile suspectei, sub pretextul că deţine o carte de identitate expirată, aceasta i-a solicitat persoanei vătămate ca suma respectivă să fie virată pe numele celorlalte două suspecte în cauză.

Casă din municipiul Arad

Ulterior, asigurându-se de disponibilitatea financiară a italianului şi cunoscând dorinţa acestuia de a investi în domeniul imobiliar, suspecta i-a prezentat prima „oportunitate de investiţie imobiliară". Suspecta i-a prezentat, în mod fictiv, faptul că a identificat ca fiind de vânzare un imobil în municipiul Arad, la o adresă inexistentă în realitate, a cărui valoare cerută de proprietarii - vânzători era în sumă de 65.000 euro, dar care a fost negociat de către aceasta până la suma de 50.000 de euro. Sub pretextul că această casă trebuie renovată, omul de afaceri a mai virat 60.000 de euro. Ulterior, după renovare, imobilul în cauză ar fi valorat 250.000 euro, sumă care, după revânzarea acestuia, suspecta s-a angajat că îi va reveni persoanei vătămate, fapt ceea ce nu s-a întâmplat.

Au cerut bani până în ultima clipă

Discuţiile pe tema achitării sumei de 74.000 de euro au continuat până în prezent, adică până la intervenţia forţelor de ordine, persoana vătămată primind constant de la suspectă mesaje tip SMS şi conversaţii prin intermediul unor aplicaţii, cu privire la această aşa-zisă afacere cu compania de autostrăzi.

Documente falsificate

În perioada martie 2016 - decembrie 2017, persoana vătămată a transferat suspectei, în mai multe conturi bancare aparţinând unor alţi membri ai grupării infracţionale, suma cumulată de peste 110.000 euro.

„Pentru a câştiga încrederea persoanei vătămate, suspecta i-a transmis acesteia mai multe fotografii reprezentând contracte de vânzare-cumpărare atât între părţi, cât şi aşa-zis autentificate notarial, care atestau achiziţia imobilul descris anterior. În fapt aceste documente erau falsificate, fiind întocmite lapidar, conţinând mai multe greşeli de ortografie, gramaticale şi neavând nicio formă de înregistrare sau autentificare în cuprinsul acestora", mai spun procurorii.

„Proces" cu Primăria Muncipiului Arad

Mai departe, pentru a mai lua bani de pe omul de afaceri, suspecta i-a comunicat acestuia faptul că, în trecut, a avut un proces cu „Primăria Arad", privind unele taxe pentru un teren aferent casei mamei sale, iar la acel moment mai există un proces pe rol cu „Primăria Bucureşti", faţă de care are de achitat suma de 74.000 euro, după stingerea datoriei putând vinde atât imobilul renovat (investiţia imobiliară prezentată anterior), cât şi casa mamei sale, primind pe amândouă suma de 750.000 euro.

„Pentru a determina persoana vătămată să trimită suma de 74.000 euro necesară pentru rezolvarea situaţiei juridice a terenului, suspecta a prezentat faptul că bunica sa a construit, în urmă cu 50 de ani, o casă pe un teren luat în concesiune de la statul român, achitând doar o parte foarte mică din valoarea terenului, iar în urma verificărilor efectuate prin intermediul unui notar, valoarea terenului ar fi mult mai mare, de aproximativ 500.000 euro, deoarece prin acea zona urmează să se construiască autostrada", precizează procurorii.

JA-V.G.

Pun parapete de beton pe autostradă

Parapetele de tablă de la coborârea spre Zona Industrială Vest din Arad sunt înlocuite cu parapete din beton.

Schimbă parapetele FOTO: A.G.

ARAD. Locul în care au fost înregistrate nenumărate accidente rutiere se schimbă total. Vorbim despre coborârea de pe centura în regim de autostradă a municipiului Arad de la Zona Industrială Vest. Acolo au fost o serie de incidente rutiere în care au fost implicate, în special, TIR-uri. Şoferii camioanelor nu reduceau viteza de deplasare, chiar dacă acest lucru se semnalizează cu sute de metri înainte, iar în curbă pierdeau controlul mastodonţilor şi loveau din plin parapetele median, cel care desparte sensurile de mers. De multe ori, doar norocul a făcut ca tamponările să nu se soldeze cu victime, după ce camioanele loveau parapetele de tablă şi intrau pe contrasens. Acum, după ce a fost înlocuită de câteva ori tabla dintre sensurile de mers, Direcţia Regională de Drumuri şi Poduri Timişoara a decis să schimbe soluţia tehnică şi să monteze parapete de beton.

Timp de două zile, în zonă s-a lucrat pentru demontarea bucăţilor de tablă şi a stâlpilor care susţineau vechiul parapet şi înlocuirea acestuia cu unul nou, din beton. Explicaţia pentru care s-a ales această soluţie ne-a fost transmisă chiar de către reprezentanţii DRDP Timişoara: „în curba respectivă au fost foarte dese accidentele. Montând parapete din beton, mai rezistent decât cel de tablă, se încearcă eliminarea pericolului ca TIR-urile să intre pe contrasens". Poate că, totuşi, dacă şoferii ar respecta limitele de viteză, şi parapetele de tablă erau bune. Numai că, ţinând cont de faptul că tiriştii au provocat o serie de incidente în zona respectivă, s-a impus montarea unui material mai rezistent. Teoretic, de acum înainte, şoferii care lovesc parapetele ar putea să îşi facă rău doar lor, nu şi celorlalţi participanţi la trafic. **JA-A.G.**

Situaţiile de urgenţă din ţară opresc alarma

În această perioadă, sirenelor vor suna doar în situaţii reale în care este necesară dispunerea de măsuri de autoprotecţie pentru populaţie.

Alarma nu mai sună FOTO: JA

ARAD. În contextul situaţiilor de urgenţă din ţară generate de manifestarea fenomenelor hidro-meteorologice periculoase, în cursul zilei de miercuri, 9 mai, nu vor fi verificate sirenele de alarmare publică, anunţă ISU Arad.

Derularea exerciţiului naţional „Miercurea Alarmelor" va continua din luna iulie, în prima zi de miercuri, de la ora 10.00. Testarea a fost lansată de IGSU încă de acum doi ani şi este destinată verificării sistemului de alarmare a populaţiei despre iminenţa unui pericol şi, implicit, dezvoltării reacţiei cetăţenilor în situaţii de protecţie civilă.

Cele mai des întâlnite situaţii în care este alarmată populaţia prin intermediul sirenelor electrice şi electronice sunt dezastrele naturale şi calamităţile, care pun în pericol viaţa persoanelor. „Asigurăm opinia publică asupra necesităţii şi utilităţii derulării permanente a acestor antrenamente lunare", a declarat maior George Pleşca. **JA-V.G.**

Sport

„Cupa Fair Play se vrea a fi o sărbătoare a sportului şcolar

prof. Daniel Mărcuş, organizator

10

kilometri a măsurat proba din cadrul Campionatului Naţional de cros pe şosea masters desfăşurată, pe 1 iunie, la Baia Mare. Atleta Elena Avram, legitimată sub culorile CS AMEFA Arad, a ocupat un onorant loc 2 la categoria ei de vârstă, fiind răsplătită cu diplomă, medalie, tricou şi diferite produse oferite de sponsorii întrecerii.

Tenismenii de la „Generală 1", la Gimnaziadă

IZVORANI. Elevii reprezentând Şc. Gimn. „Mihai Eminescu" (Generală 1) Arad au participat, recent, la etapa finală a Gimnaziadei la tenis de masă, organizată la Complexul Olimpic Izvorani. În componenţa Andreea Craiu, Ştefan Barbu şi Laicsy Vălean, coordonaţi de prof. Oana Ungureanu, „Generală 1" a ocupat locul VIII în ierarhia finală, podiumul fiind ocupat de: LPS Constanţa, Şc. Gim. „Avram Iancu" Bistriţa şi Şc. Gim. „Cireşarii" Mediaş. **JA-D.L.**

David Miculescu FOTO: FAN

Trei utişti la lotul naţional

MOGOŞOAIA. Astăzi şi vineri, reprezentativa de fotbal a României Under 18 joacă două meciuri de verificare contra naţionalei similare a Georgiei. Partidele vor avea loc la baza FRF de la Mogoşoaia, cu începere de la ora 18. Din lotul antrenat de Laurenţiu Roşu şi Mihai Ianovschi fac parte Ionuţ Gavrilă, Denis Hrezdac şi David Miculescu. Primii doi au mai fost convocaţi şi acum două săptămâni, la un trial, alături de Oroian, care acum nu a mai fost chemat. În schimb, Miculescu e om de bază, el jucând în „dubla" cu Slovacia, după care a ajuns la spital. „Tricolorii" se pregătesc de preliminariile Campionatului European din luna octombrie, în Serbia, acolo unde adversarele vor fi Spania, Serbia şi Lituania. **JA-L.S.**

Supermaratonul a ajuns la final

Aproape 1000 de participanţi au fost prezenţi la ediţia a XXII-a a Supermaratonului Békéscsaba – Arad – Békéscsaba.

ARAD. A luat sfârşit şi ediţia din acest a a Supermaratonului Békéscsaba - Arad - Békéscsaba. Unul la care au participat 920 de temerari, din cei 1248 înscrişi. Evident, grosul a fost dat de cicliști, 773. Alergătorii pe şosea au fost în număr de 137, iar patinatorii cu rotile, 10.

Iată, în continuare, rezultatele pe categorii:

Cicliști

Masculin: 1. Mattia Vaccari - 5 ore 05 minute 25 secunde - Italia; 2. Saveliu Florin Gabriel - 05 ore 5 minute 35 secunde - ITA; 3. Pola Patrick - 5 ore 08 minute 29 secunde - RO; Feminin: 1. Petrus Larisa - 5 ore 27 minute 14 secunde - Veres Ildikó - 6 ore 07 minute 53 secunde - RO; 3. Kovács Sándor - Kovács Beáta - 6 ore 28 minute 53 secunde - RO.

Alergători individual

Masculin: 1. Csécsei Zoltán - 16 ore 56 minute 55 secunde - HUN; 2. Tóth László - 19 ore 28 minute 08 secunde - HUN; 3. Török Ilyés László - 20 ore 43 minute 02 secunde - HUN; Feminin: 1. Makainé Szabó Csilla - 20 ore 08 minute 21 secunde - HUN.

Alergare - Ştafetă în 2

1. FEK Étterem - 17 ore 38 minute 28 secunde - HUN; 2. Békési Family - 19 ore 26 minute 51 secunde - HUN; 3. Fősör FC Krisztiánok - 22 ore 14 minute 40 secunde - HUN

Alergare - Ştafetă în 5

Masculin: 1. Skoda Automobil Körös Békéscsaba - 12 ore 53 minute 25 secunde - HUN; 2. Sport II - 14 ore 39 minute 12 secunde - HUN; 3. Békési DAC - 15 ore 40 minute 44 secunde - HUN; Feminin: 1. KCKM - KOPP BÉKÉSCSABAI AC ALL TOHETHER - 16 ore 31 minute 03 secunde - HUN; 2. Frühwald - 16 ore 44 minute 59 secunde - HUN; 3. Happy Girls - 16 ore 57 minute 10 secunde - RO - Arad / Ghinga Olga Iulia, Palcu Cristina, Mateucă Denisa Florentina, Tamaş Gabriela, Guler - Cionca Mara. **JA-L.S.**

Cicliştii au fost cei mai mulţi participanţi la Supermaraton FOTO: V.O.

Patinatori cu rotile

Masculin: 1. Mihuţ Florian - 6 ore 12 minute 18 secunde – RO; 2. Bartok Andreas Johan - 7 ore 47 minute 32 secunde – RO; 3. Kozma Ernő - 8 ore 57 minute 51 secunde – RO; Feminin: 1. Dr. Pribojszki Luca – 10 ore 35 minute 43 secunde – HUN; 2. Bor Bernadett - 11 ore 20 minute 57 secunde – HUN; 3. Kovács Veronika - 11 ore 34 minute 41 secunde – HUN.

13 medaliaţi pe tatami

„Tigrii" de la CS Judo Arad (sensei Cristian Rus) au obţinut un număr de 13 medalii la Cupa Speranţelor de la Sibiu. Astfel, Bâtea Carol, Arhilei Luca, Boloş Yannis, Dranici Deian şi Rus Iustin – loc I; Puşcaş Tudor, Let Ayan, Ciobanca Darius, Dorgoşan Alexandru, Bătrân Angelo – loc II; Crîsnic Cristian, Costina Daniel, Bâtea David – loc III. FOTO: JA

Cupa „Fair-Play" propune elevilor patru sporturi

ŞIMAND. Catedra de Educaţie Fizică şi Sport a Şcolii Gimnaziale din Şimand organizează, miercuri, 5 iunie, începând cu ora 12, o competiţie sportivă regională dedicată elevilor din ciclul gimnazial. Profesorii Daniel Mărcuş şi Liviu Borlea au gândit un program dedicat unui număr de patru discipline sportive: cros (începând cu ora 12.45), fotbal (13.00), tenis de masă (15.00) şi badminton (17.00), atât la băieţi, cât şi la feminin.

Evenimentul, la care sunt invitate toate şcolile din vestul ţării, va avea loc pe stadionul „Şoimii" şi în Căminul Cultural din localitatea arădeană.

Elevii se vor întrece în Cupa „Fair-Play" pentru a XI-a oară, Crosul Olimpic fiind la ediţia cu numărul opt.

În cadrul evenimentului va avea loc şi deja tradiţionala competiţie de badminton dedicată presei arădene şi amicilor săi, ajunsă la ediţia a VI-a. Sub numele de Cupa „Prieteniei - Fair Play", competiţia va debuta la ora 18. **JA-D.L.**

Fotbal - Liga 6, etapa 20

Seria A. Rezultate: Athletico Vinga – Academia Brosovszky 0-6, Real Horia – Mureşana Mândruloc 3-2, Crişul 2 Chişineu Criş – Voinţa Mailat 9-0, Victoria 2 Zăbrani – Lunca Teuz Sînpaul 5-1, Voinţa Zărand – Viitorul Tisa Nouă 9-0, Viitorul Arad – Sporting Şagu 3-2.

1.VIITORUL	19	15	2	2	68-21	47
2.ACADEMIA	19	15	1	3	74-28	46
3.ZĂBRANI 2	19	14	2	3	72-39	44
4.LT SÎNPAUL	20	12	3	5	73-39	39
5.ZĂRAND	19	11	3	5	72-44	36
6.HORIA	20	11	1	8	52-44	34
7.CRIŞUL 2 CRIŞ	20	10	3	7	75-62	33
8.ŞAGU	20	7	3	10	47-45	24
9.MÂNDRULOC	20	4	2	14	47-79	14
10.VINGA	20	4	0	16	34-75	12
11.MAILAT	20	2	1	17	24-93	7
12.TISA NOUĂ	20	2	1	17	23-92	7

Etapa viitoare: Mailat – Horia, LT Sînpaul – Crişul 2 Criş, Mândruloc – Vinga, Şagu – Tisa Nouă, Zăbrani 2 – Zărand, Academia – Viitorul.

Seria B. Rezultate: Progresul Dieci – Vulturul Chereluş 7-4, Speranţa Chier – Villa Gurba 2-3, Recolta Apateu – Spicul Olari 0-2, AS Vîrfurile – Viitorul Caporal Alexa 4-1, Victoria Berechiu – Naţional Sintea Mare 1-1, AS Hălmagiu – CS Şicula 0-3 (f.j.).

1. OLARI	20	16	1	3	53-22	49
2. VILLA GURBA	18	13	5	0	60-21	44
3. CHIER	20	11	1	8	64-36	34
4. APATEU	19	11	1	7	49-26	34
5. DIECI	20	9	3	8	65-48	30
6. CHERELUŞ	20	9	3	8	43-40	30
7. SINTEA MARE	19	9	2	8	47-37	29
8. VÎRFURILE	20	9	2	9	40-43	29
9. CAPORAL ALEXA	20	7	2	11	46-48	23
10. ŞICULA	20	7	0	13	37-63	21
11. BERECHIU	20	3	2	15	24-94	11
12. HĂLMAGIU	20	2	2	16	13-63	8

Etapa viitoare: Şicula – Vîrfurile, Caporal Alexa – Apateu, Olari – Dieci, Chereluş – Gurba, Berechiu – Chier.

Încearcă să calce pe urmele titratului Luca!

ARAD. Judo-ul e moştenire de familie pentru Kunszabo. Tatăl Misha le-a insuflat copiilor dragostea pentru sportul de pe tatami, iar Luca, fiul cel mare, este azi component al lotului olimpic de seniori a României. Chiar în aceste zile se pregăteşte pentru Jocurile Europene de la Minsk (Belarus), unde va lupta în cadrul categoriei 100 kg.

Fratele său mai mic, Matei, este abonat la podiumurile competiţiilor naţionale. Ultima ispravă: locul 1 în cadrul categoriei 34 kg, Under 10, după patru victorii din tot atâtea meciuri disputate, toate prin ippon, procedeul preferat al fratelui său, Luca.

Legitimat la CSŞ Gloria Arad, unde este pregătit de Telechi, Moţ, Takacs şi Voina, ambiţiosul Matei se anunţă o speranţă a judo-ului arădean. **JA-D.S.**

Matei Kunszabo FOTO: JA

DR.ONITA
CENTRU MEDICAL
CENTRUL DE CHIRURGIE SI PROCTOLOGIE
DR. ONITA
HEMOROIZI
Fisuri, Fistule anale
VARICE
Tratamente profesioniste personalizate
cu sau fără operaţie.
Arad, str. Augustin Doinas 32
Tel. 0740-336-899
www.dronita.ro
(640654)

Cons electro
PROIECTARE, EXECUŢIE,
VERIFICĂRI INSTALAŢII ELECTRICE
Arad, str Pădurii nr 29-31 https://conselectro.ro
(9669)

RAPORT CURENT
conform Regulamentului nr. 5/2018 şi Legii nr. 24/2017 privind emitenţii de instrumente financiare şi operaţiuni de piaţă
Data raportului: 03.06.2019

SIF BANAT-CRIŞANA

Societatea emitentă **Societatea de Investiţii Financiare Banat-Crişana SA (SIF Banat-Crişana)** | Sediul social **Calea Victoriei nr. 35 A, Arad 310158** | Tel **+40257 304 438** | Fax **+40257 250 165** | Web **www.sif1.ro** | Email **sifbc@sif1.ro** | CIF **RO2761040** | Nr. ORC **J02 / 1898 / 02.09.1992** | Nr. Registru ASF AFIAA **PJR07.1AFIAA/020007/09.03.2018** | Nr. Registru ASF SIIRS **PJR09SIIR/020002/02.02.2006** | Codul de identificare a entităţii juridice (LEI) **254900GAQ2XT8DPA7274** | Capital social **51.746.072,40 lei** | Piaţa reglementată **BVB** - categoria Premium **(simbol: SIF1)**

Eveniment important de raportat:

Completarea ordinii de zi a Adunărilor Generale ale Acţionarilor convocate pentru data de 20/21 iunie 2019

Consiliul de administraţie al Societăţii de Investiţii Financiare Banat-Crişana S.A. (denumită în continuare „SIF Banat-Crişana" sau „Societatea"), înregistrată la Oficiul Registrului Comerţului de pe lângă Tribunalul Arad sub numărul J02/1898/1992 şi în Registrul A.S.F. sub numărul PJR07.1AFIAA/020007/09.03.2018, având Codul unic de înregistrare 2761040 şi capitalul social subscris şi vărsat de 51.746.072,40 lei, întrunit în şedinţa din data de 3 iunie 2019,

În temeiul art. 117^1 alin.1 din Legea nr. 31/1990 privind societăţile republicată, cu modificările şi completările ulterioare, ale art. 92 alin. (3) din Legea nr. 24/2017 privind emitenţii de instrumente financiare şi operaţiuni de piaţă şi ale art. 189 din Regulamentul ASF nr. 5/2018 privind emitenţii de instrumente financiare şi operaţiuni de piaţă,

Având în vedere:

a. solicitarea de completare a ordinii de zi a adunării generale ordinare a acţionarilor SIF Banat-Crişana S.A. formulată de un grup de acţionari ce deţin împreună 5% din capitalul social, format din:

- Societatea de Investiţii Financiare Oltenia S.A., deţinătoare a unui număr de 19.536.252 acţiuni emise de Societatea de Investiţii Financiare Banat-Crişana S.A., reprezentând 3,7754 % din capitalul social;
- Alimentara S.A. Slatina, deţinătoare a unui număr de 2.491.985 acţiuni emise de Societatea de Investiţii Financiare Banat-Crişana S.A., reprezentând 0,4816 % din capitalul social;
- Flaros S.A. Bucureşti deţinătoare a unui număr de 623.669 acţiuni emise de Societatea de Investiţii Financiare Banat-Crişana S.A., reprezentând 0,1205 % din capitalul social;
- Mercur S.A. Craiova, deţinătoare a unui număr de 292.000 acţiuni emise de Societatea de Investiţii Financiare Banat-Crişana S.A., reprezentând 0,0564 % din capitalul social;
- Univers S.A. Râmnicu Vâlcea, deţinătoare a unui număr de 1.944.459 acţiuni emise de Societatea de Investiţii Financiare Banat-Crişana S.A., reprezentând 0,3758 % din capitalul social;
- Voltalim S.A. Craiova, deţinătoare a unui număr de 240.365 acţiuni emise de Societatea de Investiţii Financiare Banat-Crişana S.A., reprezentând 0,0465 % din capitalul social;
- Tudor Ciurezu, deţinător a unui număr de 744.307 acţiuni emise de Societatea de Investiţii Financiare Banat-Crişana S.A., reprezentând 0,1438 % din capitalul social,

b. solicitarea acţionarilor Societatea de Investiţii Financiare Oltenia S.A., Alimentara S.A. Slatina, Flaros S.A. Bucureşti, Mercur S.A. Craiova, Univers S.A. Râmnicu Vâlcea, Voltalim S.A. Craiova, şi Tudor Ciurezu de a amenda procedura de vot în cadrul adunării generale a acţionarilor în sensul eliminării cerinţelor considerate excesive la exprimarea votului prin corespondenţă, precum obligaţia acţionarilor de a legaliza semnătura acţionarului de către notarul public de pe buletinul de vot transmis prin corespondenţă,

Consiliul de administraţie al SIF Banat-Crişana a. Completează ordinea de zi a adunării generale ordinare a acţionarilor convocată pentru data de 20/21 iunie 2019, ora 10:00 şi ordinea de zi a adunării generale extraordinare a acţionarilor convocată pentru data de 20/21 iunie 2019, ora 12:00, ambele convocate la sediul societăţii din Arad, Calea Victoriei nr. 35A, prin convocatorul iniţial publicat în Monitorul Oficial nr. 2036/15 mai 2019, în cotidianul naţional Ziarul Financiar nr. 5166 din 16 mai 2019 şi în cotidianul local Jurnal Arădean nr. 8320 din 16 mai 2019 şi pe website-ul societăţii la adresa www.sif1.ro; b. Modifică procedurile de vot aplicabile adunărilor generale ale acţionarilor, menţionate în varianta iniţială a convocatorului, în sensul eliminării formalităţii de legalizare a semnăturii de pe documentele de vot şi a formalităţii apostilei pe documentele străine.

Cu respectarea prevederilor art. 92 alin. 6 din Legea nr. 24/2017, la adunarea generală a acţionarilor sunt îndreptăţiţi să participe şi să voteze doar acţionarii înregistraţi în registrul acţionarilor, ţinut de Depozitarul Central S.A. Bucureşti, la sfârşitul zilei de **6 iunie 2019, considerată dată de referinţă.**

Ordinea de zi a adunării generale ordinare a acţionarilor, completată şi revizuită, este următoarea:

Punctele de pe ordinea de zi propuse de Consiliul de administraţie:

1. Alegerea secretarilor şedinţei adunării generale ordinare a acţionarilor societăţii, respectiv a acţionarilor Laurenţiu Riviş, Eugen Ioan Cristea şi Daniela Vasi, având datele de identificare disponibile la sediul societăţii, care vor verifica îndeplinirea tuturor formalităţilor cerute de lege şi de actul constitutiv pentru ţinerea adunării şi vor întocmi procesul verbal de şedinţă al adunării.

2. Alegerea comisiei de numărare a voturilor exprimate de acţionari asupra punctelor aflate pe ordinea de zi a adunării generale ordinare a acţionarilor, compusă din Laurenţiu Riviş, Eugen Ioan Cristea, Daniela Vasi şi Adrian Marcel Lascu, având datele de identificare disponibile la sediul societăţii.

3. Numirea auditorului financiar şi fixarea duratei contractului de audit financiar pe o perioadă de 2 (doi) ani şi împuternicirea consiliului de administraţie pentru negocierea şi încheierea contractului de audit;

4. Aprobarea datei de 10 iulie 2019 ca dată de înregistrare (9 iulie 2019 ca ex date) în conformitate cu prevederile art. 86 alin. (1) din Legea nr. 24/2017 şi ale Regulamentului ASF nr. 5/2018.

Puncte pe ordinea de zi propuse de grupul de acţionari:

5. Aprobarea distribuirii ca dividende a sumei de 77.619.108,60 lei, din profitul anului 2016, repartizat la capitolul „Alte rezerve" şi neutilizat conform destinaţiei. Dividendul brut pe acţiune este de 0,15 lei/acţiune şi data plăţii 22 iulie 2019.

6. Prezentarea de către Consiliul de Administraţie al SIF Banat-Crişana a unui raport privind argumentele pentru care Societatea de Investiţii Financiare Banat-Crişana S.A. nu s-a constituit parte civilă în dosarul penal nr. 2218/D/P/2018, pentru recuperarea prejudiciului creat societăţii.

7. Aprobarea întocmirii şi ducerii la îndeplinire de către Consiliul de Administraţie şi Conducerea executivă ale SIF Banat-Crişana S.A. a unui plan de măsuri pentru recuperarea prejudiciului creat prin decizia luată de neconstituire a SIF Banat-Crişana S.A. ca parte civilă în dosarul penal nr. 2218/D/P/2018.

8. Prezentarea de către Consiliul de Administraţie al SIF Banat-Crişana a unei informări către acţionarii societăţii cu privire la beneficiile sau pierderile rezultate din plasamentele realizate în anii 2017, 2018 şi până la 30 aprilie 2019. Justificarea acestora şi rezultatele fiecărui plasament în parte (data achiziţiei, emitentul, costul achiziţiei, participări la majorări de capital social, valoarea justă la 31.12.2018, diferenţe pozitive/negative, eventual dobânda, dividende încasate).

9. Prezentarea de către Consiliul de Administraţie al SIF Banat-Crişana a unei informări complete către acţionarii societăţii cu privire la tranzacţiile de vânzare societăţi/pachete de acţiuni/active imobilizate efectuate de către societăţile la care SIF Banat-Crişana S.A. deţine pachetul majoritar (SIF Hoteluri SA, SIF Imobiliare PLC şi Administrare Imobiliare SA) realizate în perioada 2017-30.04.2019 (cost de achiziţie + eventualele majorări de capital social, +credite în sold; valoare de vânzare, profit/pierdere, modalitate de plată a preţului).

10. Revocarea cu just temei, în conformitate cu prevederile art. 137^1 alin. 4 din Legea 31/1990 a administratorilor: Domnul Drăgoi Alexandru Bogdan, preşedinte CA şi a Domnului Străuţ Răzvan Radu, vicepreşedinte CA care exercită conducerea executivă a societăţii: Director General respectiv Director General Adjunct. Asigurarea conducerii executive a societăţii pe perioada de tranziţie de la revocarea celor doi membri ai Consiliului de Administraţie până la autorizarea de către ASF a noului Consiliu de Administraţie de către înlocuitorii Directorului General şi Directorului General Adjunct.

11. În cazul revocării celor doi membri ai CA, aprobarea instrucţiunii către membrii CA în funcţie de a convoca prompt Adunarea Generala Ordinară a Acţionarilor pentru alegerea a doi administratori în vederea completării CA.

Ordinea de zi a adunării generale extraordinare a acţionarilor, completată şi revizuită, este următoarea:

1. Alegerea secretarilor şedinţei adunării generale extraordinare a acţionarilor societăţii, respectiv a acţionarilor Laurenţiu Riviş, Eugen Ioan Cristea şi Daniela Vasi, având datele de identificare disponibile la sediul societăţii, care vor verifica îndeplinirea tuturor formalităţilor cerute de lege şi de actul constitutiv pentru ţinerea adunării şi vor întocmi procesul verbal de şedinţă al adunării.

2. Alegerea comisiei de numărare a voturilor exprimate de acţionari asupra punctelor aflate pe ordinea de zi a adunării generale extraordinare a acţionarilor, compusă din Laurenţiu Riviş, Eugen Ioan Cristea, Daniela Vasi şi Adrian Marcel Lascu, având datele de identificare disponibile la sediul societăţii.

3. Aprobarea modificării Actului constitutiv al societăţii, în vederea corelării cu prevederile art. 8 din Regulamentul ASF nr. 10/2015, astfel cum acesta a fost modificat prin Regulamentul 14/2015, Regulamentul 5/2016, Regulamentul 13/2017 şi Regulamentul 2/2018, după cum urmează:

- art. 14 se modifică şi va avea următorul conţinut:

„Art. 14 Incompatibilităţi.

(1) Persoanele alese în Consiliul de Administraţie trebuie să îndeplinească condiţiile prevăzute de Legea 31/1990 republicată şi de legislaţia pieţei de capital şi să nu fie membri în consiliul de administraţie/consiliul de supraveghere sau directori/membri ai directoratului ai/al unei alte A.F.I.A./ societăţi de administrare a investiţiilor/ societăţi de investiţii sau ai/al unei instituţii de credit care îndeplineşte funcţia de depozitar pentru SIF Banat-Crişana, nu trebuie să fie membri în consiliul de administraţie/ consiliul de supraveghere al unei S.S.I.F. cu care SIF Banat-Crişana a încheiat contract de intermediere financiară şi nu trebuie să fie angajaţi sau să aibă orice fel de relaţie contractuală cu o altă S.A.I. ori cu o societate de investiţii, cu excepţia altor entităţi care aparţin aceluiaşi grup;

(2) Persoanele numite în funcţia de director precum şi persoanele care îi înlocuiesc pe aceştia nu trebuie să fie membri în consiliul de administraţie/consiliul de supraveghere sau directori/membri ai directoratului ai/ al unui alt A.F.I.A. sau ai/al instituţii de credit care îndeplineşte funcţia de depozitar pentru SIF Banat-Crişana, nu trebuie să fie membri în consiliul de administraţie/consiliul de supraveghere, directori sau membri ai directoratului unei societăţi de servicii de investiţii financiare (S.S.I.F.) cu care SIF Banat-Crişana a încheiat contract de intermediere şi nu trebuie să fie angajaţi sau să aibă orice fel de relaţie contractuală cu un alt A.F.I.A., cu excepţia altor entităţi care aparţin aceluiaşi grup."

4. Aprobarea datei de 10 iulie 2019 ca dată de înregistrare (9 iulie 2019 ca ex date) în conformitate cu prevederile art. 86 alin. (1) din Legea nr. 24/2017 şi ale Regulamentului ASF nr. 5/2018.

Proceduri de vot

Acţionarii îşi pot exercita dreptul de vot în cadrul adunărilor generale direct, prin reprezentant sau prin corespondenţă.

Accesul acţionarilor îndreptăţiţi să participe la adunarea generală a acţionarilor este permis prin simpla probă a identităţii acestora, făcută în cazul acţionarilor persoane fizice cu actul de identitate sau, în cazul persoanelor juridice şi al acţionarilor persoane fizice reprezentate, cu împuternicirea dată persoanei fizice care le reprezintă, cu respectarea prevederilor legale aplicabile în materie, a prevederilor conţinute în prezentul convocator şi a procedurilor aprobate de consiliul de administraţie al societăţii.

În cazul acţionarilor persoane juridice sau a entităţilor fără personalitate juridică, calitatea de reprezentant legal se constată în baza listei acţionarilor de la data de referinţă, primită de la Depozitarul Central. În cazul în care registrul acţionarilor la data de referinţă nu conţine date referitoare la calitatea de reprezentant legal, această calitate se dovedeşte cu un certificat constatator eliberat de registrul comerţului, prezentat în original sau copie conformă cu originalul, sau orice alt document, în original sau în copie conformă cu originalul, emis de către o autoritate competentă din statul în care acţionarul este înmatriculat legal, care atestă calitatea de reprezentant legal.

Documentele care atestă calitatea de reprezentant legal al acţionarului persoană juridică vor fi emise cu cel mult 3 luni înainte de data publicării convocatorului adunării generale a acţionarilor.

Documentele care atestă calitatea de reprezentant legal întocmite într-o limbă străină, alta decât limba engleză, vor fi însoţite de o traducere, realizată de un traducător autorizat, în limba română sau engleză.

Acţionarii care nu au capacitate de exerciţiu precum şi persoanele juridice pot fi reprezentaţi prin reprezentanţii lor legali, care la rândul lor pot da împuternicire altor persoane.

Acţionarii pot fi reprezentaţi în adunarea generală prin alte persoane, în baza unei împuterniciri speciale sau a unei împuterniciri generale.

Pentru acest tip de vot trebuie utilizate formularele de împuternicire specială (în limba română sau limba engleză) conforme cu prevederile legislaţiei aplicabile, care vor fi puse la dispoziţie de consiliul de administraţie al societăţii sau o împuternicire generală, întocmită în conformitate cu prevederile Legii nr. 24/2017 şi ale Regulamentului ASF nr. 5/2018. Acţionarii persoane juridice sau entităţile fără personalitate juridică care participă la adunarea generală prin altă persoană decât reprezentantul legal, vor utiliza în mod obligatoriu o împuternicire specială sau generală, în condiţiile anterior precizate.

Modelele revizuite ale formularelor de împuternicire specială vor fi disponibile în limba română şi engleză începând cu data de 3 iunie 2019 la sediul central al societăţii, la sediul sucursalei societăţii, la adresele menţionate în prezentul convocator şi pe pagina de internet a societăţii, www.sif1.ro. Acţionarii vor completa şi semna împuternicirile speciale în trei exemplare originale: unul pentru acţionar, unul pentru reprezentant şi unul pentru societate. Exemplarul pentru societate, completat şi semnat, se depune personal sau se transmite:

- prin orice formă de curierat – formularul de împuternicire specială în original, împreună cu documentele însoţitoare la sediul central al societăţii din Arad, Calea Victoriei, nr. 35A, astfel încât să poată fi înregistrat la societate cel târziu până la data de 18 iunie 2019 , ora 10:00, sub sancţiunea pierderii dreptului de vot.
- prin e-mail - cu semnătură electronică extinsă încorporată conform Legii nr. 455/2001 privind semnătura electronică la adresa aga@sif1.ro, cel târziu până la data de 18 iunie 2019 , ora 10:00, sub sancţiunea pierderii dreptului de vot.

Societatea va accepta o împuternicire generală pentru participarea şi votarea în cadrul adunării generale a acţionarilor, dată de un acţionar, în calitate de client, unui intermediar definit conform art. 2 alin. (1) pct. 20 din Legea nr. 24/2017 sau unui avocat, fără a solicita alte documente suplimentare referitoare la respectivul acţionar, dacă împuternicirea generală respectă prevederile art. 205 din Regulamentul ASF nr. 5/2018, este semnată de respectivul acţionar şi este însoţită de o declaraţie pe proprie răspundere dată de reprezentantul legal al intermediarului sau de avocatul care a primit împuternicirea de reprezentare prin împuternicirea generală, din care să reiasă că:

(i) împuternicirea este acordată de respectivul acţionar, în calitate de client, intermediarului sau, după caz, avocatului;

(ii) împuternicirea generală este semnată de acţionar, inclusiv prin ataşare de semnătură electronică extinsă, dacă este cazul. Declaraţia dată de reprezentantul legal al intermediarului sau de avocatul care a primit împuternicirea de reprezentare prin împuternicirea generală trebuie depusă la societate în original, semnată şi, după caz, ştampilată, odată cu împuternicirea generală, cel târziu cu 48 de ore anterior adunării generale a acţionarilor (18 iunie 2019 , ora 10:00), în cazul primei utilizări.

Acţionarii pot acorda o împuternicire generală valabilă pentru o perioadă care nu va depăşi trei ani, permiţând reprezentantului desemnat să voteze în toate aspectele aflate în dezbaterea adunării generale a acţionarilor societăţii cu condiţia ca împuternicirea generală să fie acordată de către acţionar, în calitate de client, unui intermediar definit conform art. 2 alin. (1) pct. 20 din Legea nr. 24/2017 sau unui avocat.

Acţionarii nu pot fi reprezentaţi în adunarea generală a acţionarilor, pe baza unei împuterniciri generale, de către o persoană care se află într-o situaţie de conflict de interese, în conformitate cu dispoziţiile art. 92 alin. (15) din Legea nr. 24/2017.

Împuternicirile generale se depun la societate cu 48 de ore înainte de adunarea generală (cel târziu până la data de 18 iunie 2019, ora 10:00), în copie, cuprinzând menţiunea conformităţii cu originalul, sub semnătura reprezentantului.

Anterior depunerii împuternicirilor speciale sau generale, acţionarii pot notifica societatea în legătură cu desemnarea unui reprezentant, prin transmiterea unui e-mail la adresa aga@sif1.ro.

Acţionarii au posibilitatea de a vota prin corespondenţă anterior adunării generale a acţionarilor, prin utilizarea buletinelor de vot prin corespondenţă puse la dispoziţie de societate.

Modelele revizuite ale formularelor de buletin de vot prin corespondenţă vor fi disponibile în limbile română şi engleză, începând cu data de 3 iunie 2019, la sediul central al societăţii, la sediul sucursalei sale, la adresele menţionate în prezentul convocator şi pe pagina de internet a societăţii la adresa www.sif1.ro.

Sub sancţiunea pierderii dreptului de vot, buletinele de vot prin corespondenţă completate şi semnate de acţionari, împreună cu toate documentele însoţitoare, se transmit la sediul central al societăţii din Arad, Calea Victoriei, nr. 35A pentru a fi înregistrate până la data de 18 iunie 2019 , ora 10:00, astfel:

- prin orice formă de curierat - buletinul de vot prin corespondenţă în original, pe suport de hârtie;
- prin e-mail - cu semnătură electronică extinsă încorporată conform Legii nr. 455/2001 privind semnătura electronică la adresa aga@sif1.ro.

În cazul transmiterii prin poştă sau orice formă de curierat a împuternicirilor speciale, a buletinelor de vot prin corespondenţă şi a documentelor însoţitoare, vor fi respectate următoarele cerinţe:

- Împuternicirea specială sau buletinul de vot prin corespondenţă, completate şi semnate în original de către acţionar se introduc într-un plic pe care se menţionează în clar şi cu majuscule: „Împuternicire specială/buletin de vot prin corespondenţă – nume, prenume/ denumire acţionar";
- Plicul închis menţionat mai sus, împreună cu restul documentelor însoţitoare se expediază la societate într-un plic pe care se menţionează în clar şi cu majuscule „PENTRU AGA".

În situaţia în care acţionarul care şi-a exprimat votul prin corespondenţă participă personal sau prin reprezentant la adunarea generală, votul exprimat prin corespondenţă va fi anulat. În acest caz va fi luat în considerare doar votul exprimat personal sau prin reprezentant.

Dacă persoana care reprezintă acţionarul prin participare personală la adunarea generală este alta decât cea care a exprimat votul prin corespondenţă, atunci pentru valabilitatea votului său aceasta va prezenta la adunare o revocare scrisă a votului prin corespondenţă semnată de acţionar sau de reprezentantul care a exprimat votul prin corespondenţă. Acest lucru nu este necesar dacă acţionarul sau reprezentantul legal al acestuia este prezent la adunarea generală. Consiliul de administraţie al societăţii va prezenta detaliat procedura de vot direct, prin împuternicire specială/generală, respectiv procedura de vot prin corespondenţă precum şi documentele ce trebuie prezentate de acţionari pentru exercitarea fiecărei modalităţi de vot în parte. Această procedură obligatorie va fi disponibilă pentru consultare, în forma revizuită, la sediul central, la sediul sucursalei precum şi pe pagina de internet a societăţii, începând cu data de 3 iunie 2019.

Vor fi considerate nule împuternicirile speciale/generale şi buletinele de vot prin corespondenţă care nu sunt transmise la societate în termenul prevăzut în convocator şi care nu respectă prevederile legale, statutare şi procedura stabilită de consiliul de administraţie.

În cazul în care un acţionar este reprezentat de o instituţie de credit care prestează servicii de custodie, aceasta va putea vota în adunarea generală a acţionarilor pe baza instrucţiunilor de vot primite prin mijloace electronice de comunicare, fără a mai fi necesară întocmirea unei împuterniciri speciale sau generale de către acţionar. Custodele votează în adunarea generală a acţionarilor exclusiv în conformitate şi în limita instrucţiunilor primite de la clienţii săi având calitatea de acţionar la data de referinţă. În aceste situaţii, pentru a putea participa şi vota în adunarea generală, instituţia de credit care prestează servicii de custodie depune la Societate o declaraţie pe propria răspundere dată de reprezentantul legal al instituţiei de credit, în care se precizează:

i) în clar, numele/denumirea acţionarului în numele căruia instituţia de credit participă şi votează în adunarea generală;

ii) instituţia de credit prestează servicii de custodie pentru respectivul acţionar.

Sub sancţiunea pierderii dreptului de vot, documentele de vot împreună cu toate documentele însoţitoare se transmit la sediul central al societăţii din Arad, Calea Victoriei, nr. 35A pentru a fi înregistrate până la data de 18 iunie 2019, ora 10:00, în original, prin orice formă de curierat sau prin e-mail, cu semnătură electronică extinsă încorporată, conform Legii nr. 455/2001 privind semnătura electronică, la adresa aga@sif1.ro.

Materialele aferente punctelor 6, 8 şi 9 de pe ordinea de zi a adunării generale ordinare a acţionarilor vor fi întocmite de către Consiliul de administraţie şi vor fi prezentate în cadrul şedinţei adunării generale ordinare a acţionarilor, în limitele prevăzute de reglementările legale în vigoare şi cu respectarea drepturilor şi intereselor legitime ale societăţii.

Celelalte prevederi ale Convocatorului adunărilor generale ale acţionarilor din 20/21 iunie 2019, publicat iniţial în Monitorul Oficial nr. 2036/15 mai 2019, în cotidianul naţional Ziarul Financiar nr. 5166 din 16 mai 2019 şi în cotidianul local Jurnal Arădean nr. 8320 din 16 mai 2019 şi pe website-ul societăţii la adresa www.sif1.ro, nu se modifică.

Preşedinte Consiliu de administraţie,
Bogdan-Alexandru Drăgoi

RC Conformitate, Eugen Cristea

La GEMI SPORT, iarna îşi pierde din drepturi în faţa apelor termale, a căror temperatură ajunge până la 40 de grade Celsius

A venit iarna iar noi îţi propunem să învingi frigul de afară cu o vizită la centrul nostru Spa! Pe lângă bazinele interioare cu apă termală, te poţi relaxa în saună sau îţi poţi încânta simţurile cu un masaj relaxant! Acordă-ţi timp pentru eliberarea emoţiilor şi destinderea totală a spiritului pornind într-o călătorie în care îţi vei regăsi adevărata armonie interioară!

- Bazin de înot
- jacuzzi
- bazin destinat copiilor
- bazine cu hidromasaj

de toate acestea vă puteţi bucura în cadrul complexului nostru!

ADRESA:
Bulevardul Nicolae Titulescu, Arad
☎ 0357 408 718

Singurul complex cu apă termală din Arad te aşteaptă pentru relaxarea de care ai nevoie in fiecare zi.

(9887)

Auto Schunn

www.auto-schunn.ro

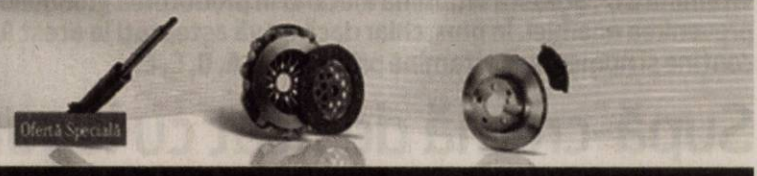

Piese de origine la un preţ special pentru Sprinter şi Vito.

Mercedes-Benz
Vans. Born to run.

SC ERGAD TECHNOLOGY SRL

Arad, str. Pădurii nr. 24

firmă cu capital integral Italian care activează în domeniul industriei electronice
angajează:

MONTATORI SUBANSAMBLE ŞI OPERATORI ASAMBLARE PARTE MECANICĂ

Femei şi bărbaţi pentru montarea componentelor electronice.
Se oferă:
- Salariu de încadrare 2600 ron din prima lună
- bonus după 3 luni de la data angajării
- decontare transport + asigurăm transport pe ruta Arad-Zădăreni şi Arad-Iratoş, Dorobanţi, Curtici, Macea cu microbuz
- tichete de masă din prima zi
- prime de vacanţă
- analize gratuite pentru angajare
- ore suplimentare plătite dublu
- program de lucru 1 schimb

TEHNICIENI ELECTRONIŞTI

Pentru control şi reparare plăci electronice cu tehnologia SMD şi montarea componentelor în SMD
Cerinţe:
- Experienţă
- cunoaşterea limbi italiene constituie un avantaj
- cunoaşterea şi capacitatea de a citi schemele electronice;
- capacitatea de a suda componentele SMD;
- disponibilitate pentru deplasări în Italia.
- se vor specifica în curriculum vitae experienţele de muncă în domeniul electronicii
- salariu de încadrare 2750 ron din prima lună
- bonus după 3 luni de la data angajării

Trimiteţi CV la adresa: otilia.dimeny@ergad.eu sau prin fax 0257-306.194; tel. 0257-206.247. *(9211 - H 89191)*

SC ERGAD TECHNOLOGY SRL

din Arad

angajeaza:

PERSOANA CU ATESTAT DE MOTOSTIVUITORIST SI ATRIBUTII DE MAGAZIONER

- Salariu de incadrare 2600 RON
- Oferim bonus la salar dupa 3 luni
- Decontare transport + asiguram transport pe ruta Arad-Zadareni, Arad-Iratos,Dorobanti, Curtici, Macea cu microbuz
- Tichete de masa in valoare de 15 Ron/tichet din prima zi
- 3 prime de vacanta dupa 1 an de la data angajarii
- Analize gratuite pentru angajare
- Ore suplimentare platite dublu
- Program de lucru 1 schimb

CONTACT:
diana.rob@ergad.eu sau la tel. **0257-206247**

(873)

SC ERGAD TECHNOLOGY SRL

Arad, str. Pădurii nr. 24

firmă cu capital integral italian care activează în domeniul industriei electronice
angajează:

OPERATORI LINIE SMD

Cerinţe:
- Cunoaşterea şi capacitatea de a citi schemele electronice constituie un avantaj
- Disponibilitate pentru deplasări în Italia.
- Se vor specifica în curriculum vitae experienţele de muncă în domeniul electronicii

Se oferă:
- Salariu de încadrare 2750 ron
- Bonus după 3 luni de la data angajării
- Ore suplimentare plătite dublu
- Sporuri de noapte plătite
- Decontare transport
- Tichete de masă din prima zi
- Prime de vacanţă

MONTATORI SUBANSAMBLE ŞI OPERATORI ASAMBLARE

Femei şi bărbaţi pentru montarea componentelor electronice.
Se oferă:
- Salariu de încadrare 2500 ron
- bonus după 3 luni de la data angajării
- decontare transport + asigurăm transport pe ruta Arad-Zădăreni şi Arad-Iratoş, Dorobanţi, Curtici, Macea cu microbuz
- tichete de masă din prima zi
- prime de vacanţă
- analize gratuite pentru angajare
- ore suplimentare plătite dublu
- program de lucru 1 schimb

Trimiteti CV la adresa: otilia.dimeny@ergad.eu sau prin fax 0257-306.194; te1.0257-206.247. *(9212 - H 89191)*

Compania de Transport Public S.A.

cu sediul în Arad, cl. Victoriei, nr. 35B-37

aduce la cunoştinţă persoanelor cu varsta peste 70 ani si pensionarilor care beneficiaza de legitimatii gratuite pentru transportul public urban Arad ca incepnad cu data de 3 iunie 2019 incepe vizarea legitimatiilor pentru semestrul al doilea 2019 in urmatoarele puncte de lucru si dupa urmatorul program:

• Sediu CTP, Serviciu Comercial	program zilnic	7.00 – 15.00
• Dispecerat CTP, UTA	program zilnic	6.00 – 13.00
• Piata Romana, toneta CTP	program zilnic	6.00 – 13.00
• Piata Podgoria, toneta CTP	program zilnic	6.00 – 13.00

Centrele de zi pentru varstnici din Municipiul Arad, saptamanal, dupa urmatorul program:

o Confectii, Str. L. Rebreanu 91	program Luni	9.00 – 12.30
o Capitan ignat, Str. Căp. Ignat 38	program Luni	13.30 – 17.00
o Aurel Vlaicu, Calea A. Vlaicu 227	program Marti	9.00 – 12.30
o Aradul Nou, Calea Timişorii 39	program Marti	13.30 – 17.00
o Andrei Mureseanu, Str. A. Mureşanu 11,	program Miercuri	9.00 – 12.30;
o Micalaca, Str. Crinului nr. 16	program Miercuri	13.30 – 17.00
o Gradiste, Str. Ardealului nr. 29	program Joi	9.00 – 13.00

In aceste puncte de lucru se vor viza legitimatii si elibera legitimatii suplimentare pentru noii solicitanti

De asemenea se vor elibera duplicate pentru acele persoane care au pierdut legitimatia de calatorie gratuita, daca vor prezenta un anunt la mica publicitate privind pierderea legitimatiei.

Actele solicitate sunt Cartea de Identiate pentru toti detinatorii de legitimatii gratuite iar pentru pensionari cu pensia mai mica de 1200 lei, cuponul de pensie. (896)

BEST WESTERN CENTRAL HOTEL ARAD
angajează:

Best Western

- barman
- ospatar
- ajutor bucatar
- femeie pentru curatenie
- patiser
- camerista

Informaţii la sediul societăţii din
Arad, str. Horia nr. 8, telefon 0257/256543.

(886)

www.aradon.ro

BODEA FLORIN şi DANIELA FLORICA

titulari ai proiectului PUZ - Zonă servicii şi depozitare din Vladimirescu, sat Horia, FN DJ 709 (CF nr. 316737), jud. Arad, aduce la cunostinţă publicului că decizia etapei de încadrare conform H.G. nr. 1076/2004, este cea de adoptare a planului fără aviz de mediu. Propunerile de reconsiderare ale deciziei se vor transmite în scris, în termen de 10 zile calendaristice de la publicarea anunţului, la sediul APM Arad, Splaiul Mureş, FN, jud. Arad. (927 - H 229552)

PRIMARIA COMUNEI ZARAND, JUDETUL ARAD

face cunoscut publicului ca a depus la ABA CRISURI ORADEA, documentatia tehnica

„INFIINTARE RETEA CANALIZARE SI STATIE DE EPURARE IN COMUNA ZARAND, JUDETUL ARAD"

in vederea obtinerii avizului de gospodarire a apelor.
Eventualele reclamatii, sugestii, observatii se pot depune la ABA Crisuri, Oradea str. Ion Bogdan nr. 35. (905 - H 228587)

Agenţia Naţională de Administrare Fiscală, prin Direcţia Generală Executări Silite Cazuri Speciale - Serviciul Executări Silite Cazuri Speciale Regional Timişoara, organizează în data de 27.06.2019, ora 14:00, licitaţie (prima licitaţie) pentru vânzarea următoarelor bunuri mobile: - Autoutilitară Mercedes-Benz tip 639/1 Vito 111 CDI, caroseria BB Furgon, serie şasiu WDF63960313010216, an fabricaţie 2003, culoare gri, cu 244000 km la bord, combustibil motorină, cilindree 2148 cmc, putere 80 kW, nr. înmatriculare AR 74 HAD, cu preţul de vânzare la prima licitaţie de 16.650 lei. Licitaţia se va desfăşura la sediul nostru D.G.E.S.C.S. - Direcţia Operativă de Executare Silită - Serviciul Executări Silite Cazuri Speciale Regional Timişoara din Mun. Timişoara, Str. Gheorghe Lazăr nr. 9 B, cam. 613, jud. Timiş. Pentru informaţii suplimentare (condiţii participare, depunere ofertă) vă puteţi adresa la sediul nostru sau la numerele de telefon 0256.200178 / 0732.007532. Anunţul integral se află postat pe www.anaf.ro, secţiunea Anunţuri - valorificări prin licitaţie a bunurilor sechestrate - Timişoara Executări Silite Cazuri Speciale. (931 - H 229561)

Agenţia Naţională de Administrare Fiscală, prin Direcţia Generală Executări Silite Cazuri Speciale - Serviciul Executări Silite Cazuri Speciale Regional Timişoara, organizează în data de 26.06.2019, ora 14:00, licitaţie (Licitaţia a II-a) pentru vânzarea următoarelor bunuri mobile: - Autoturism Skoda, tip Octavia, caroseria AA berlină, serie şasiu TMBBS21Z682104133, serie motor 933033, CIV G345623, an fabricaţie 2008, culoare maro, combustibil motorină, nr. înmatriculare AR 89 SAR, cu preţul de vânzare la licitaţia a II-a de 13.575 lei; - Autoturism Volkswagen, tip Golf, caroseria berlină cu hayon, serie şasiu WVWZZZ1KZ5WO18723, serie motor 224902, CIV E205181, an fabricaţie 2004, culoare gri, combustibil motorină, nr. înmatriculare AR 76 SAR, cu preţul de vânzare la licitaţia a II-a de 6.788 lei. Licitaţia se va desfăşura la sediul nostru D.G.E.S.C.S. - Direcţia Operativă de Executare Silită - Serviciul Executări Silite Cazuri Speciale Regional Timişoara din Mun. Timişoara, Str. Gheorghe Lazăr nr. 9 B, cam. 613, jud. Timiş. Pentru informaţii suplimentare (condiţii participare, depunere ofertă) vă puteţi adresa la sediul nostru sau la numerele de telefon 0256.200178 / 0732.007532. Anunţul integral se află postat pe www.anaf.ro, secţiunea Anunţuri - valorificări prin licitaţie a bunurilor sechestrate - Timişoara Executări Silite Cazuri Speciale. (932 - H 229561)

NEVCOM INSOLVENCY I.P.U.R.L. în calitate de lichidator judiciar al **S.C. GROTA NIMFELOR S.R.L.**
ANUNŢĂ TOŢI CREDITORII

că faţă de această societate a fost deschisă procedura simplificată a falimentului prev. de Legea nr. 85/2014 *prin* ***Sentinta civilă nr. 100 din data de 27.05.2019 pronuntata de Tribunalul Arad, secţia Civilă în dosarul 1096/108/2019.***Termenul limită pentru înregistrarea cererii de admitere a creanţelor asupra averii debitorului este data de **17.07.2019**. Termenul limită pentru verificarea creanţelor, întocmirea şi publicarea în Buletinul Procedurilor de Insolvenţă a tabelului preliminar al creanţelor este data de **14.08.2019** *Informaţii suplimentare se pot obtine la tel. 0727-704 201,e-mail: office@nevcom.ro sau la sediul profesional al lichidatorului judiciar situat in Arad, str. Praporgescu, nr. 29, ap. 2, jud. Arad* (929 - H 229585)

NEVCOM INSOLVENCY I.P.U.R.L.
în calitate de lichidator judiciar al
SC KONAK IMOBILIARE SRL

Vinde prin LICITAŢIE PUBLICĂ DESCHISĂ, CU STRIGARE:

BUN IMOBIL:CONSTRUCTII CU TEREN INTRAVILAN situat in localitatea Ghioroc, Jud. Arad, in suprafata de 1712mp, cu cabana turistica rurala P+M, anul constructiei 2008-2011 la preţul de ***221.616,00 EURO+TVA;*** (TVA-conform Codului fiscal la data vânzării).*Licitaţia va fi organizată la sediul lichidatorului judiciar în data de **18.06.2019, ora 14:00.** In caz de neadjudecare licitatiile se vor relua in data de **25.06.2019, 02.07.2019, 09.07.2019** si **16.07.2019**, in aceleasi conditii.* ***Cei care doresc să participe la licitaţii trebuie să achite garanţia de participare de 10% din pretul de pornire la licitaţie. Înscrierea la licitatie şi achitarea garantiei se pot face până cu 1 zi înainte de data licitaţiei.*** *Regulamentul de organizare a licitatiei si Informaţii suplimentare se pot obtine la tel. 0727-704 201,e-mail: office@nevcom.ro sau la sediul profesional al lichidatorului judiciar situat in Arad, str. Praporgescu, nr. 29, ap. 2, jud. Arad.* (928 - H 229559)

ACTIV GRUP IPURL, lichidator judiciar al **R.A. DRUMURI MUNICIPALE ARAD**, cu sediul în Arad, Str. Cometei, nr. 1-3, Jud. Arad, nr ORC J02/988/1991 CUI RO 1686293, debitor in dosar nr. 5017/108/2009* pe rol la Tribunalul Arad, anunţă vânzarea la licitaţie publică, conform prevederilor Legii 85/2006, a urmatoarelor bunuri mobile, cu preţurile: REPARTIZOR ASFALT BITELLI-650 - 61.727 lei; TRACTOR U 651 SENILAR - 9.521 lei; FINISOR ASFALT SUPER 1502 - 15.873 lei; INCARCATOR FRONTAL STALOVA VOLA - 27.181 lei; AUTOSAŞIU 26TO - 6.487 lei; AUTOBASCULANTĂ 22TO AR19SUT - 6.678lei; AUTOTURISM CIELO AR06PUR - 4.127lei.

Licitaţia va avea loc în data de **11.06.2019, ora 13^{00}, la sediul ACTIV GRUP IPURL**, situat in Arad, str.Tribun Buteanu, nr.1, ap.1, jud.Arad.

Garanţia pentru înscrierea la licitaţie este de 10% din valoarea de pornire a licitaţiei, pentru fiecare bun in parte. Consultarea Regulamentului de Organizare a Licitaţiei, înscrierile şi achitarea garanţiei de participare la licitaţie se pot face la sediul R.A.D.M. Arad, până cu o oră înainte de începerea licitaţiei. Relaţii la ACTIV GRUP, tel. 0257/214821, 0744/697814 sau Email activ_grup@yahoo.com. (934)

Publicitate 0257/210.775
0257/280.904

JURNAL ARĂDEAN

Delicatese culinare pentru cei care iubesc ficatul

De pui, de porc, de raţă, de vită sau chiar de iepure, ficatul rămâne una dintre delicatesele preferate ale gurmanzilor. Pe lângă faptul că are un aport important de nutrienţi pentru organism, este bine cunoscut faptul că acest preparat este prima recomandare a nutriţioniştilor în prevenirea anemiei. În 100 g ficat se găsesc între 4 şi 12 mg fier uşor asimilabil. Practic, 100 de grame de ficat conţine de trei ori mai mult din necesarul zilnic de vitamina B12, această vitamină ajutând în producerea globulelor roşii şi in prevenirea anemiei. În plus, chiar dacă nu vă aşteptaţi la acest lucru, ficatul conţine şi numeroase vitamine printre care A, B, C, D.

Supă-cremă de ficat cu legume

INGREDIENTE: 200 g ficăței, 1 ceapă, 1 ardei, 1 rădăcină de pătârnac, 3 roșii, 1 dovlecel, 50 ml ulei, 2 felii de franzelă, 1 gălbenuș, muștar, pătrunjel tocat.

MOD DE PREPARARE: Se spală ficățeii și se înăbușă cu uleiul și 100 ml apă. Se adaugă ceapa, ardeiul, pătârnacul și dovlecelul, curățate și tăiate cubulețe, și roșiile descojite, tăiate mărunt. Se lasă să se înăbușe împreună timp de cinci minute, apoi se completează cu apă până la un litru și se fierbe 15 minute. Se stinge focul, se pun la înmuiat feliile de franzelă și se pasează totul, apoi se trece printr-o strecurătoare fină. Se drege supa cu un gălbenuș frecat cu muștar și se presară deasupra pătrunjel tocat.

Pachețele cu ficăței, stafide, mere şi vin roşu

INGREDIENTE: 200 g ficăței de pui, 50 g stafide, 75 g unt, 3 mere curățate și tăiate cubulețe, 100 ml vin roșu, sare și piper după gust, 1 linguriță cu tarhon mărunțit, 2 linguri cu smântână, 4 linguri cu miere, 4 foi de plăcintă.

MOD DE PREPARARE: Încălziți cuptorul la 200 de grade Celsius. Puneți stafidele la înmuiat pentru două ore în 100 ml vin roșu, apoi scurgeți-le. Din vin păstrați 50 ml. Topiți 25 g unt într-o tigaie, adăugați merele tăiate cubulețe și căliți până când încep să se înmoaie, stropindu-le cu 25 ml vin roșu. Scoateți merele și puneți-le deoparte. Adăugați ficățeii de pui și prăjiți-i pe toate părțile, până când s-au făcut. Puneți toată compoziția din tigaie, cu tot cu sosul care s-a format, într-un blender, adăugând vinul roșu rămas, sare, piper și tarhon și mixați până obțineți o pastă. Adăugați smântâna și mierea și amestecați până la omogenizare. Scoateți compoziția într-un vas și înglobați stafidele și merele călite. Topiți 50 g unt rămas. Întindeți foile de plăcintă pe suprafața de lucru, apoi le tăiați în trei părți, pe lungime. Obțineți astfel 12 bucăți, care se ung cu unt topit. Puneți ficăței pe fiecare foaie și rulați. Așezați pachețelele pe o tavă tapetată cu foaie de copt și ungeți deasupra cu puțin unt topit. Lăsați la cuptor pentru 20 de minute.

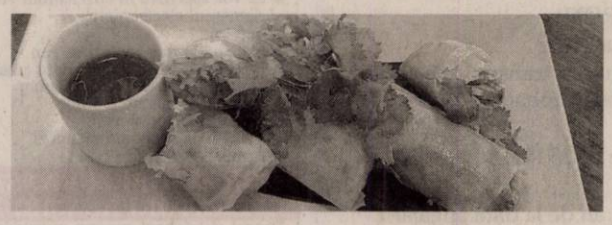

Parfait din ficat de pui

INGREDIENTE: 400 g ficăței de pui, 50 g stafide, 30 ml vin dulce, 50 g unt, 1 cățel de usturoi tocat, 1 lingură cu tarhon mărunțit, 70 ml smântână, sare și piper negru.

MOD DE PREPARARE: Se pun stafidele și vinul într-un bol și se introduc în cuptorul cu microunde trei minute. Între timp, se topește untul într-o tigaie, apoi se prăjesc ficățeii de pui împreună cu usturoiul, tarhonul și un praf de piper negru măcinat. Se pune toată compoziția într-un blender și se mixează până se obține o pastă fină. Se adaugă smântâna și două linguri din vinul de la stafide, se asezonează cu sare și se mixează din nou. Se ung cu ulei patru vase. Se împart stafidele la baza acestora, apoi se pune amestecul cu ficat. Se acoperă vasele cu foile și se lasă o oră la frigider. Se servesc alături de pâine prăjită și de frunze de salată.

Ficat de vițel în stil venețian

INGREDIENTE: 700 g ficat de vițel, 700 g ceapă albă, lapte sau oțet, pătrunjel, unt, ulei de măsline, sare.

MOD DE PREPARARE: Ficatul se taie felii și se lasă la marinat în lapte nu mai puțin de o oră. Ceapa se taie rondele subțiri, apoi se călește în unt și ulei. Ficatul se ia de la marinată și se scurge, apoi se adaugă în tigaie. Se gătește la foc puternic. La sfârșit se presară cu sare și pătrunjel tocat mărunt.

Frigărui cu ficăței

INGREDIENTE: 500 g ficat de pasăre, 2 cepe roșii medii, 3 linguri făină de grâu, 1 linguriță piper alb (se poate și negru), 200 g slăninuță sărată și neafumată, 3 căței usturoi zdrobiți, 200 g lapte rece.

MOD DE PREPARARE: Într-o caserolă punem laptele, usturoiul și ficatul de pasăre porționat, amestecăm, punem capacul și dăm la rece pentru 30'. În alt bol, amestecăm făina cu piperul. Ceapa curățată o tăiem în patru și o desfacem în solzi. Slăninuța o tăiem feliuțe subțiri, apoi în bucăți de mărimea solzilor de ceapă.

Scoatem ficatul pe un șervet de hârtie, după care dăm bucățile prin făină cu piper, luăm bățul de frigăruie și punem ceapă, ficat și slăninuță în straturi, până le terminăm.

Punem la încins o tigaie de gril, unsă puțin și rumenim frigăruile rotindu-le, pe toate părțile (se pot prăji la fel și afară pe grătar).

Sunt delicioase, atât calde cât și reci. Serviți-le cu piure de spanac!

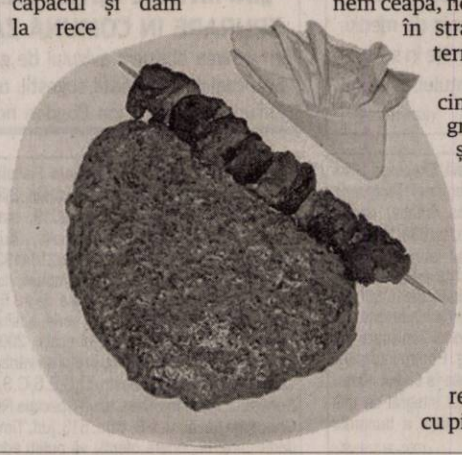

Ficăței de iepure cu legume şi oregano

INGREDIENTE: 400 g ficăței de iepure, 2 morcovi, 2 ardei grași, 1 dovlecel, 1 ceapă, 50 g unt, 2 linguri cu soia, ulei de măsline, oregano proaspăt, sare, piper, 1 linguriță cu praf de ghimbir, 4 felii de pâine.

MOD DE PREPARARE: Se curăță morcovii, apoi se pun în apă fiartă cu sare și ulei de măsline și se lasă să fiarbă. Se taie restul legumelor și se prăjesc pe rând, întâi ceapa, apoi ardeii și, la sfârșit, dovlecelul. Odată cu ei se adaugă sare, puțin piper, o linguriță cu praf de ghimbir, iar după două minute, două linguri cu soia. Într-o tigaie cu unt se prăjesc ficățeii, având grijă să nu se ardă. Se scot pe o farfurie și se lasă să se odihnească, timp în care se prăjesc patru felii de pâine în untul rămas în tigaie. Pe o farfurie se așază legumele, ficățeii deasupra, stropiți din nou cu unt și potriviți de sare și piper, o felie de pâine prăjită și totul se condimentează cu frunze proaspete de oregano.

Ficat de raţă în crustă crocantă

INGREDIENTE: 4 bucăți de ficat de rață, 2 ouă, făină, pesmet, sare, piper.

MOD DE PREPARARE: Ouăle se bat cu sare și piper și cu două linguri cu făină. Ficatul se spală și se lasă să se scurgă bine. Se trece fiecare bucată de ficat prin făină, apoi prin ou și, la sfârșit, prin pesmet. După aceea se prăjește în ulei încins, rumenindu-se pe ambele părți. Se servește cald, alături de murături.

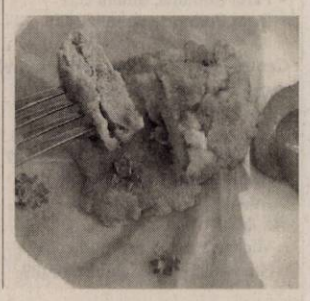

Frăgezit în lapte cu usturoi

INGREDIENTE: Ficat de porc (de vită, vițel), 400 ml lapte, 4 căței de usturoi, sare, piper. Pentru garnitura: cartofi.

MOD DE PREPARARE: Se ia o bucată de ficat de porc (la fel de bine se poate folosi și de vițel, vită) și lobii ficatului se taie în felii potrivite nici prea groase nici prea subțiri. Se crestează un pic cu un cuțit. Într-un vas zdrobim 3 - 4 căței de usturoi și punem 300 ml lapte rece și îl amestecăm cu o lingură bine. Așezăm bucățile de ficat în acest amestec și acoperit îl lăsăm la frigider de la o zi la alta (se poate ține și mai puțin cca 3-4 ore).

Dacă laptele nu acoperă bucățile de ficat se mai poate adăuga lapte. În acest fel ficatul se frăgezește și la prăjit nu se întărește.

După ce a stat câteva ceasuri bune la frăgezit se pune la prăjit, pe grătar , sau în tigaia de teflon dar fără să ungeți sau să puneți ulei pentru prăjit.

În farfurie bucățile de ficat se sărează și se piperează după gust. Se servește cu cartofi pai.

POFTĂ BUNĂ!

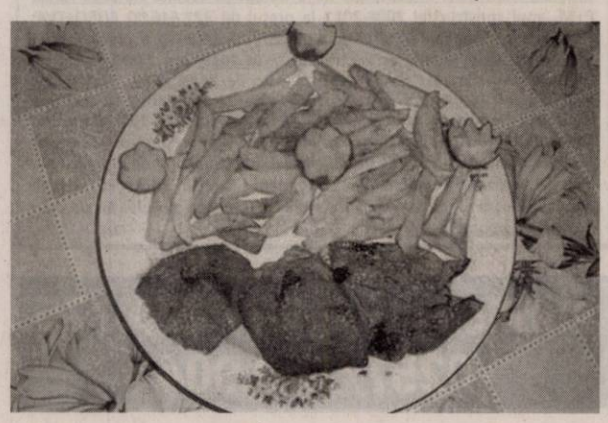

Ficăței în bacon cu prune uscate

INGREDIENTE: 500 g ficăței de pui, 250-300 g bacon feliat foarte subțire, 100 g prune uscate, 100 ml lapte, 1 lingură cu ulei de măsline, sare și piper.

MOD DE PREPARARE: Se spală ficățeii, se curăță de pieliță și se pun în lapte, unde se lasă o oră să se frăgezească. Prunele uscate se pun într-un bol cu apă călduță, pentru o hidratare ușoară. Se scot ficățeii din lapte și se lasă la scurs. Se presară peste ei sare și piper. Se taie prunele hidratate în două jumătăți.

Se iau feliile de bacon și se învelesc în fiecare un ficățel și o jumătate de prună, sub formă de rulou, după care se ung cu puțin ulei de măsline. Se încinge cuptorul la 180 de grade Celsius și se introduce tava în cuptor pentru 30 de minute.

Din când în când se stropesc cu zeama din tavă care se formează, să nu se usuce. Când s-au rumenit, se scot ficățeii și se servesc alături de o salată de andive.

POFTĂ BUNĂ!

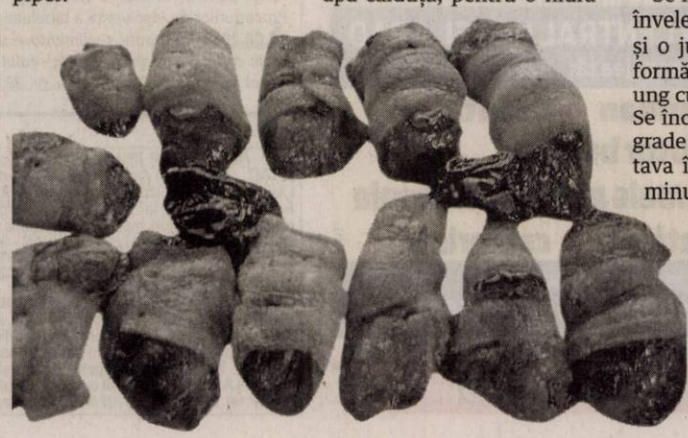

DECESE

Cu durere în suflet şi inimă anunţăm încetarea din viaţă a scumpei noastre mame,

AURELIA LAZĂR.

Înmormântarea va avea loc de la Capela Cimitirului din Aradul Nou astăzi, 5 iunie la ora 14,00.

Fiica Angelica şi ginerele Remus

O inimă a încetat să bată, un suflet nobil s-a ridicat la cer şi pleacă departe de noi, dar mai aproape de Dumnezeu. Un omagiu, o lacrimă şi o floare pentru fiinţa dragă care a fost

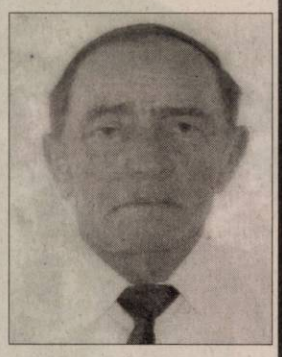

CHERCI IOSIF IOAN.

Înmormântarea va avea loc joi, 6 iunie 2019, ora 13,30 la Capela Cimitirului Grădişte Arad. Dumnezeu să-l odihnească în pace!

Familia îndoliată

A plecat spre cele veşnice

IULIAN CRISTEA JULES,

la vârsta de 93 ani.

Priveghiul la Casa Funerară Rostyl din str. Cocorilor astăzi, 5 iunie 2019, ora 19,00. Slujba de înmormântare joi, 6 iunie 2019, ora 14,00 la aceeaşi locaţie, iar înhumarea la Cimitirul Pomenirea la ora 15,00.

Soţia

Cu durere în suflet, anunţăm decesul celei care a fost mamă, soacră, bunică şi străbunică,

BICHINEŢ AGLAIA.

Dumnezeu să o odihnească în pace! Slujba de înmormântare va avea loc astăzi, 5 iunie 2019, ora 13:00, la Capela Cimitirului din localitatea Ghioroc.

Nepoata Ramona cu familia

Cu durere în suflet, anunţăm decesul celui care a fost soţ, tată şi bunic,

FAUR IOAN.

Slujba de înmormântare va avea loc astăzi, 5 iunie 2019, ora 13:00, la Biserica din Agrişul Mare. Dumnezeu să-l ierte şi să-l odihnească în pace!

Familia îndoliată

Cu profundă durere în suflet, anunţăm încetarea din viaţă

la vârsta de 74 ani a celei care a fost iubita noastră soţie, mamă şi bunică,

BRISC TEREZIA ELISABETA.

Bunul Dumnezeu să o ierte şi să o odihnească în pace! Slujba funerară va avea loc astăzi, 5 iunie 2019, orele 13:00, la Casa Funerară Kuki din str. Cocorilor nr. 6, iar înhumarea la Cimitirul din Aradul Nou. Vei rămâne veşnic în inimile noastre!

Familiile îndoliate Brisc şi Radu

S-a ridicat la ceruri cel care a fost cel mai bun tată, bunic şi străbunic,

GĂICEAN GHEORGHE.

Slujba de înmormântare va avea loc astăzi, 5 iunie 2019, ora 14,00 de la Capela Kuki, str. Cocorilor nr. 6. Dumnezeu să-l ierte!

Familiile îndoliate Găicean, Mercea, Popa

CONDOLEANŢE

Suntem alături de colega noastră, prof. Mercea Claudia în momentele grele provocate de decesul tatălui său. Sincere condoleanţe!

Colegii de la Colegiul Tehnologic de Industrie Alimentară Arad

---

Dumnezeu să te aşeze alături de îngeri, în lumină, dragul nostru, cumnat şi unchi,

CRISTEA IULIAN - JULES.

Somn lin!

Familia

O rugăciune către Dumnezeu, o lumânare aprinsă şi gânduri pioase în ceasul despărţirii de cea care a fost

BICHINEŢ AGLAIA.

Dumnezeu s-o odihnească în pace!

Nepotul Cătălin cu familia din America

O rugăciune către Dumnezeu, o lumânare aprinsă şi gânduri pioase în ceasul despărţirii de cuscrul nostru,

CHERCI IOSIF.

Familia Cristescu Dorin şi Viorica, fam. Popa

MULŢUMIRI

Cu alese şi sincere mulţumiri tuturor celor care au fost alături de noi, atât prin prezenţa lor, cât şi prin donaţiile făcute în loc de flori, la dorinţa familiei, donaţii care se vor îndrepta spre Oncohelp Timişoara şi Oncologie Arad în memoria celei care a fost mult iubita noastră soţie, mamă, soră şi fiică,

ANETA SASU.

Odihneşte-te în pace, suflet blând!

Familia

COMEMORĂRI

Nu cu mult timp în urmă a plecat dintre noi,

MERUŢĂ FLORICA AURELIA (LUCILIA DINESCU),

un om cu calităţi, care ca scriitoare şi publicistă a ajutat românii, apreciind pe cei care au făcut mai mult, dar s-a străduit să facă şi ea, să încerce acelaşi lucru şi a reuşit.

Fiul Ban Felix

Astăzi se împlinesc 13 ani de când a plecat dintre noi cel mai bun soţ, tată şi bunic,

PANTOŞ IOAN NICOLAE.

Nu te vom uita niciodată!

Soţia Lenuţa, fiul Nicuşor, nepotul Alexandru

O rugăciune, o lacrimă şi o floare la împlinirea a 20 de ani de când a plecat dintre noi, iubita noastră soră şi mătuşă

MARIA MÎNZAT.

Îi vom păstra vie amintirea ei. Odihnă veşnică în Împărăţia lui Dumnezeu!

Sora Doina îndurerată

GARSONIERE

• **A A** achiziţionez garsonieră, apartament 1 cameră, cash, ☎0746.055.126, ☎0755.483.216. 179655

• **Cumpăr cu** plata pe loc garsonieră, apartament 1 cameră, ☎0721.670.839. 219472

AP.2 CAMERE-ARAD

• **A A** Achiziţionez apartament 2,3,4 camere cash, ☎0746.055.126, 0755.483.216. 178868

• **Cumpăr cu** banii jos apartament 2-3 camere, 0742.781.651. 219471

• **Vând apartament** str. Tudor Vladimirescu, zonă centrală, bloc nou, suprafaţă 70 mp. Preţ 68.000 Euro/negociabil, ☎0741.158.777. 229557

• **Vând apartament** 2 camere, Romanilor, et. 2, amenajat, 37.000 Euro. Tel. ☎0744.849.390. 225949

• **Vând apartament** 2 camere, zona 300, et. 3, decomandat, amenajat, 46.900 Euro, 0744.849.390. 225950

AP.3 CAMERE-ARAD

• **Vând apartament** 3 camere, zona Piaţa Mică, amenajat, semidecomandat, etaj II, preţul 45.000 Euro, negociabil. Telefon 0741.158.777. 229558

• **Vând apartament** 3 camere, zona Intim, amenajat, mobilat modern, cu centrală, etaj VIII din X. Preţ 76.000 Euro/negociabil, ☎0741.158.777. 229578

• **Vând apartament** 3 camere, zona Intim, etaj V din X, cu lift. Preţ 52.000 Euro/negociabil, ☎0741.158.777. 229582

AP.4 CAMERE-ARAD

• **Vând apartament** 4 camere, central, str. Augustin Doinaş, etaj 1, suprafaţă 220 mp, cu grădină, 2 terase. Preţ 150.000 Euro/negociabil, ☎0741.158.777. 229575

APARTAMENT LA CASĂ

• **Ultracentral, 6** încăperi, 2 băi, 206 mp utili, ultramodern, 0722.257.409. 228612

• **Vând apartament** în casă, central, et. 1, 3 camere, central, curte intrare auto, preţ 62.000 Euro, 0756.495.174. 229236

CASE-ARAD

• **Cumpăr casă** cărămidă 3-4 camere, intrare auto, Grădişte, Vladimirescu, Aradul- Nou, 0733.632.595. 229234

• **Vând casă** în Aradul Nou, str. Stan Dragu, suprafaţă 1050 mp, intrare auto, centrală, toate utilităţile, 6 camere, parter şi etaj, 125.000 Euro/negociabil, posibilităţi rate, ☎0741.158.777. 229564

• **Vând urgent** casă în Arad, str. Clopoţeilor, demisol, parter, etaj 1, etaj 2, centrală pe gaz, suprafaţă 300 mp, intrare auto, posibilităţi rate. Preţ 120.000 Euro/negociabil, pentru sediu firmă, birouri. Telefon 0741.158.777. 229571

• **Vând/ schimb** casă în Grădişte cu apartament 2 camere, ☎0752.332.644. 217040

VILE-ARAD

• **Vând vilă** deosebită în Cuvin, compusă din demisol, parter, etaj şi mansardă. Merită văzută. Tel. 0740.512.942. 226209

SERVICII FUNERARE

NOSFERATUM

SERVICII FUNERARE COMPLETE

Arad, str. Ghiba Birta nr. 26 - Tel.: 0752 10 11 12; 0357 80 48 38

NON STOP e-mail: nosferatumarad@yahoo.com www.nosferatum.ro

TRANSPORT GRATUIT ÎN MUNICIPIUL ARAD ŞI ORAŞUL PECICA

* Sicrie la preţ de producător;* Înmormântări GRATUITE – doar pe baza cuponului de pensie; * Consultanţă şi medic constatator; * Rezolvăm actele la spital, primărie, casă de pensii, C.A.R.P.; * PRELUĂM DECEDAŢII DE LA MORGĂ; * Igienizare, cosmetizare, îmbălsămare, incinerarii, REPATRIERI, CAPAC FRIGORIFIC; * CAPELA CIMITIR ETERNITATEA (UTA)! * Borduri, monumente funerare, mozaic, marmura, granit.

TERENURI LOCAL

• **Cumpăr pământ** agricol raza municipiului Arad. Telefon 0745.895.483. 205767

• **Vând teren** arabil cu CF de Arad lucrat 10 ha compact preţul 6.500 Euro/ ha, negociabil, 0741.158.777. 229554

• **Vând teren** arabil cu CF Arad 1,43 ha, 2 fântâni forate, curent trifazic pentru sere sau livadă, preţ 16.000 Euro, negociabil, 0741.158.777. 229565

TERENURI JUDEŢ

• **Cumpăr teren** arabil la Vladimirescu, Şiria, Zimand, Curtici, Pecica, Zădăreni, Felnac. Telefon 0756.495.174. 229233

• **Vând teren** arabil Şiria suprafaţă 1 ha în tarla 262/915, preţ 6.500 Euro/ ha, 0741.158.777. 229562

• **Vând teren** arabil Cermei, 7 ha lucrat preţ 6.000 Eu/ ha. Telefon 0741.158.777. 229563

• **Vând urgent** vie la Galşa pe deal suprafaţă 3.000 mp, preţ 4.000 Euro, negociabil, 0741.158.777. 229555

IMOBILE CHIRII

• **Închiriez apartament** la casă, Pârneava. Tel. 0758.268.603. 225903

• **Închiriez apartament** 2 camere mobilat, Miorita, 200 Euro. Tel. 0773.379.834. 229230

• **Închiriez apartament** 2 camere, central, str. Lacului, etaj 1, suprafaţă 80 mp, mobilat, utilat modern, pe termen lung. Preţ 275 Euro/negociabil +275 Euro garanţie, fără animale de companie, ☎0741.158.777. 229553

• **Dau în** chirie (sau vând) casă cu etaj (265 mp utili), zonă centrală (Podgoria). Ideal sediu firmă. Tel: 0722.293738. 165090

SPAŢII COM-ARAD

• **Închiriez spaţii** (comerţ- birouri) 28 mp (parter) şi subsol (pivniţă) 75 mp/ h= 2,4 m, utilităţi, zonă centrală, Sântana. Relaţii: 0742.057.812. 225905

SCHIMB LOCUINŢE-ARAD

• **Schimb/ vând** casă 4 camere, coridor, pivniţă, singur în curte. Doresc apartament 2 camere+ diferenţă, ☎0770.520.328. 226193

OFERTE LOCURI DE MUNCĂ

• **Angajăm bărbaţi** pentru tuns iarba şi curăţenie. Tel. 0723.060.277.

• **Angajăm electricieni,** tehnicieni, instalatori, muncitori necalificaţi. Salar motivant. Tel. 0728.145.037.

• **Angajăm lăcătuşi** confecţii metalice, salar atractiv. Contact: Lile Titus- 0722.357.887.

• **Angajez finisor** zidar. Telefon 0754.529.642.

• **Vând vilă** mare cu deal şi o casă mare în com. Covăsânţ, toate utilităţile. Informaţii telefon 0745.862.758, 0746.121.811, preţ negociabil la faţa locului. 222808

• **Vilă 6** camere, Grădişte, 3 băi, teren, 424 mp, ☎0722.257.409. 225916

Angajăm distribuitori presă. Telefon 0720.400.350, 0723.121.665.

• **Vrei să lucrezi** într-un mediu plăcut? Vino să faci parte din echipa restaurantului unui hotel de trei stele din zona centrală. Se caută ospătar(ă) şi se asigură salarizare atractivă. Telefon: 0744.608032.

• **Angajez muncitor** necalificat, 2.300 lei în mână. Telefon 0745.819.228.

• **Angajez muncitor** necalificat, carnet B- 2.600 lei în mână, 0745.819.228.

• **Firmă construcţii** angajează zidari, cofrador pentru lucru (1 an) Franţa, experienţă, ☎0034643954722.

• **Societate comercială** angajează pizzer în Sânicolau Mic. Salar atractiv, 0754.673.530.

• **Societate pază** angajează agenţi pază. Tel. 0741.440.831, 0742.427.372.

PRESTĂRI SERVICII

• **Construcţii case,** tencuieli, zugrăveli, rigips, izolaţii acoperiş, termoizolaţii, consolidări, ☎0740.696.157. 219140

CONSTRUCŢII

• **Aaduc balast,** nisip, sort, ridic moloz, pământ, piatră, maniţă, 0747.206.371. 219504

• **Aduc la** domiciliul clientului nisip, balastru, sort, griblură. Tel. 0775.163.673. 223832

• **Aduc nisip,** balast, sort, griblură, gunoi grajd, ridic moloz, ☎0758.708.622. 218514

ANIMALE,PĂSĂRI

• **Vând doi** purcei mangaliţa 10 săptămâni, capră tânără cu 2 iezi (2,5 luni). Tel. 0725.045.433. 229292

PIERDERI

• **Găsit căţel** cu blăniţa bej- alb- maro, lesă albastră. Telefon 0357- 419051 sau 0753.790.994. 229225

DIVERSE

• **Cumpăr maşini** pentru fier vechi, ofer radiere, transport, baterii uzate, pene, fier vechi, 0748.803.788. 229586

• **Cumpăr pene** vechi, noi, fier vechi, preţ convenabil. Telefon 0745.983.893. 226474

• **Cumpăr pene** vechi, noi, fier vechi, calorifere. Preţ bun, ☎0757.953.496. 226480

• **Vând teracotă** nedezmembrată, 450 lei, negociabil. Telefon 0747.821.872. 228957

• **Vând uşi** şi geamuri termopan antiefracţie, izolate termic şi fonic, Anglia, cu vitralii şi sticlă ornamentală, tâmplărie 11 camere noi şi second- Lipova, ☎0744.796.542. 227252

• **Vând cap-tractor** şi semiremorcă maca DAF XF 105 şi utilitară 3,5 tone cu frig, marca IVECO. Telefon: 0745.564.082.

• **Vând coltar** extensibil. Preţ: 500 lei. Tel. 0760.851.583.

EVIDENŢIAZĂ-TE!

Talon valabil până în 30 iunie 2019

Text: DATA apariţiei:.....

Date personale:

Nume şi Prenume:

Telefon:

Buletin de identitate:

TALON + PREŢUL CATEGORIEI AFERENTE

JURNAL

JURNAL ARĂDEAN

Lawrence Leathers FOTO: ALLABOUTJAZZ.COM

Descoperit mort în Bronx

NEW YORK. Muzicianul de jazz american Lawrence Leathers, care a colaborat la realizarea a două albume premiate cu Grammy, a fost descoperit mort, în blocul din Bronx, New York, în care locuia, iar două persoane au fost arestate, fiind acuzate de agresarea acestuia, potrivit Associated Press. Toboșarul, care avea 37 de ani, a fost descoperit decedat pe scara de incendiu a blocului în care locuia împreună cu partenera de viață, Lisa Harris, în vârstă de 41 de ani, potrivit reprezentanților poliției. Aceștia au mai spus că Leathers a avut o dispută cu Harris și cu un bărbat, Sterling Aguilar, în vârstă de 28 de ani. Harris l-a lovit cu pumnul pe muzician, iar Aguilar l-a sugrumat. Atât Harris, cât și Aguilar au fost arestați, luni, sub acuzația de agresiune.

Leathers, originar din Lansing, Michigan, și absolvent al prestigioasei Școli Julliard din New York, a colaborat la înregistrarea a două albume premiate cu Grammy, compuse de Cecile McLorin Salvant, „For One to Love" (2015) și „Dreams and Daggers" (2017).

SURSA: MEDIAFAX

Apple înlocuieşte iTunes

SAN JOSE. Compania Apple a anunțat că înlocuiește software-ul iTunes pe computere și laptopuri, după 18 ani, cu trei aplicații, Apple Music, Apple Podcasts și Apple TV, noua abordare fiind similară ofertelor pe care le are deja pentru iPhone și iPad, potrivit dpa.com.

Anunțul a fost făcut luni, în timpul unei conferințe mondiale dedicate dezvoltatorilor (Worldwide Developers Conference), organizată în orașul San Jose din statul american California. Apple a lansat iTunes în 2001, pentru a gestiona conținuturile muzicale digitale pentru dispozitivele iPod, înainte de a scoate pe piață iPhone. iTunes a fost lansată ca media player, librărie și magazin online, însă aplicația software a fost criticată în ultimii ani pentru că a inclus un număr crescut de opțiuni.

SURSA: MEDIAFAX

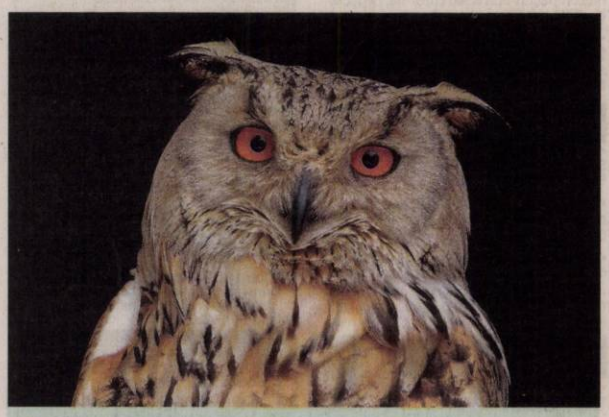

Observator

Bufniţa siberiană studiază împrejurimile în ţarcul ei din parcul zoologic Tripsdrill din Cleebronn, Germania. FOTO: EPA

Petiţie pentru animale

PARIS. Un milion de persoane au semnat o inițiativă cetățenească europeană (ICE) împotriva creșterii animalelor în cuști și pentru bunăstarea animalelor de fermă, cu scopul de „a constrânge Europa să se pronunțe" asupra acestor chestiuni, au anunțat luni reprezentanții ONG-ului Compassion in World Farming (CIWF). Petiția a fost lansată în septembrie 2018 de peste 170 de organizații care militează pentru apărarea animalelor, a mediului și a consumatorilor europeni. Pentru ca o inițiativă cetățenească europeană de acest tip să își atingă obiectivul, obligând Comisia Europeană să reacționeze și să declanșeze o audiere în Parlamentul European, trebuie strânse 1 milion de semnături pe durata unui an și în cel puțin șapte țări din UE.

ONG-urile și-au fixat obiectivul „de a depăși 1,2 milioane de semnături" până în septembrie, deoarece „numeroase semnături vor fi cu siguranță invalidate în urma verificării de autoritățile competente a fiecărei semnături" (dubluri, greșeli de ortografie, CNP copiat eronat etc.), a declarat Claire Hincelin, reprezentantă a CIWF.

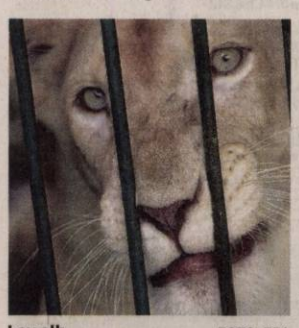

Leu alb FOTO: EPA

SURSA: AGERPRES

Primul rapper miliardar

NEW YORK. Afaceri în domeniul imobiliar, cu băuturi alcoolice și în domeniul muzicii: Jay-Z este primul rapper care a devenit miliardar, potrivit revistei de specialitate Forbes.

Jay-Z FOTO: FAN

Starul, prezent în industria muzicală din 1996, „a strâns o avere totală de un miliard de dolari, devenind astfel unul dintre puținii miliardari din lumea divertismentului și primul din peisajul muzicii rap", a explicat revista Forbes.

După copilăria petrecută într-un cartier de locuințe sociale din Brooklyn, New York, Jay-Z, care a vândut droguri în tinerețe, este considerat acum un demn reprezentant al așa-numitului „success story" american, respectat în lumea afacerilor newyorkeze și având legături de prietenie cu Barack Obama. Acțiunile deținute la companiile care produc șampanie Armand de Brignac și propriul brand de coniac, D'Ussé, i-au adus lui Shawn Carter, numele real al rapperului, între 220 și 100 de milioane de dolari. Portofoliul muzical al rapperului în vârstă de 49 de ani reprezintă 75 de milioane de dolari din averea sa, comparativ cu cele 100 de milioane provenite din serviciului său de streaming, Tidal.

SURSA. AGERPRES

Concert pentru WorldPride

NEW YORK. Madonna va încheia cu un concert, în data de 30 iunie, manifestările organizate cu ocazia WorldPride 2019, care vor marca împlinirea a 50 de ani de la incidentele violente din 1969 ce au izbucnit în barul Stonewall Inn între Poliția din New York și comunitatea LGBT, considerate adeseori ca începutul luptei pentru drepturile gay. Anunțul a fost făcut prin intermediul unui videoclip, difuzat luni în cadrul emisiunii „Today" a postului NBC, în care au fost prezentate mesaje publicate pe rețelele de socializare, prin care fanii i-au cerut celebrei cântărețe să susțină un concert pentru a marca cinci decenii de la apariția paradelor gay (Gay Pride, n.r.) în cadrul colectivității LGBT. „Vrem să o facem cu dragoste", a transmis Madonna în această înregistrare video, difuzată și pe rețelele de socializare.

Madonna FOTO: EPA

SURSA: AGERPRES

Larisa

Pasiunile ei sunt muzica şi sportul.

Oscaruri onorifice pe 2019

David Lynch, Lina Wertmüller, Wes Studi, Geena Davis vor fi recompensaţi cu Oscar onorific.

LOS ANGELES. Regizorul David Lynch, actorul Wes Studi, regizoarea Lina Wertmüller și actrița Geena Davis vor fi recompensați cu câte un premiu Oscar onorific anul acesta, într-o ceremonie care va avea loc pe 27 octombrie, la Los Angeles. Potrivit unui comunicat al Academiei de film americane, Davis va primi Jean Hersholt Humanitarian Award pentru munca sa de promovare a egalității de gen în media, prin fundația Geena Davis Institute on Gender in Media, precum și prin Bentonville Film Festival, care se concentrează pe creația femeilor din industria cinematografiei. Geena Davis (63 ani) a mai primit un premiu Oscar, pentru rolul din „The Accidental Tourist" (1988), și o nominalizare la aceeași distincție, pentru rolul din „Thelma & Louise" (1991). Ceilalți trei laureați de anul acesta nu au mai primit niciodată un Oscar. David Lynch (73 ani) a fost nominalizat de patru ori la premiile Oscar, ca regizor și scenarist al filmului „The Elephant Man" (1980) și pentru regia peliculelor „Blue Velvet" (1986) și „Mulholland Drive" (2001). Studi (71 ani) a jucat în filme premiate sau nominalizate la Oscar, precum „Dances with Wolves" (1990), „The Last of the Mohicans" (1992), „The New World" (2005) și „Geronimo: An American Legend" (1993).

Actrița Geena Davis FOTO: EPA

SURSA. MEDIAFAX

Charlize Theron, premiată

LOS ANGELES. Actrița americană Charlize Theron va primi premiul Cinematecii Americane, în semn de recunoaștere a contribuției sale în domeniul cinematografiei, într-o gală care va fi organizată la hotelul Beverly Hilton din Beverly Hills, Los Angeles, pe 8 noiembrie, potrivit contactmusic.com.

Din 1986, Cinemateca Americană onorează anual un actor, regizor, producător de film aflat în plin avânt în carieră, „care are o contribuție semnificativă la dezvoltarea artei filmului".

În vârstă de 43 de ani, Charlize Theron este câștigătoarea unui premiu Oscar pentru rolul din filmul „Monstrul" (2004) și mai are în palmares roluri precum cele din „Cu capul în nori" (2004), „Eu, Peter Sellers" (2004), „Aeon Flux" (2005), „Hancock" (2009) sau „Mad Max: Fury Road" (2015), care a câștigat șase premii Oscar.

SURSA: AGERPRES

Charlize Theron FOTO: EPA

În patrimoniu, zgomote rurale

GAJAC. Primarul unei comune din sud-vestul Franței, dezamăgit să vadă că unii dintre săteni au fost dați în judecată de alți locuitori din acea localitate care nu suportau răgetele măgarilor, mugetele vacilor și cântecele cocoșilor, vrea să înscrie zgomotele din localitățile rurale în patrimoniul național francez. Bruno Dionis du Sejour, primarul din comuna Gajac, a fost informat în legătură cu neplăcerile judiciare ale cocoșului Maurice de pe insula turistică Oleron, aflată în proximitatea coastei vestice franceze și renumită pentru dunele, pădurile de pin și golfurile sale de pescuit. Cocoșul Maurice trăia la proprietara sa, în comuna Saint-Pierre d'Oleron. Însă cântecele sale din zori i-au agasat pe proprietarii unei reședințe învecinate.

FONDAT 1989, APARE LA ARAD, TEL. 0257/041.151, E-MAIL: REDACTIA.JURNALARADEAN@INFORMMEDIA.RO; PUBLICITATE.JURNALARADEAN@INFORMMEDIA.RO

JURNAL ARĂDEAN

Înotătoarea Andreea Popescu, barem pentru „Mica Olimpiadă”
PAGINA 7

Restauratorul în lemn Radu Tunaru îi învaţă pe liceenii arădeni
PAGINA 3

JOI
6 IUNIE 2019
ANUL XXXI, NR. 8335
12 PAGINI - 1,99 LEI

24° Temperaturile se vor situa între 17 şi 24 grade. Vântul va sufla cu 1-12 km/h.

DIMINEAŢA | AMIAZA | SEARA

Apa a pus stăpânire pe Arad

Zeci de gospodării inundate, străzi închise, drumuri cuprinse de viituri. Judeţul este sub ape, după coduri de ploi şi inundaţii.

ARAD. Norii parcă s-au dezlănţuit fără milă peste Arad. Ploile torenţiale au făcut ca şuvoaie de apă să mătur pur şi simplu drumurile, mâlul şi apa să inunde curţile, grădinile şi gospodăriile oamenilor, şi Aradul să fie, pe alocuri, paralizat de atâta ploaie. De la începutul săptămânii, codurile de avertizare, galben sau portocaliu, s-au succedat, iar arădenii nu au avut ce face decât să asiste neputincioşi la dezlănţuirea naturii.

În judeţ, inundaţiile au provocat daune în zona Gurahonţ, Nădlac, Lipova, dar de departe cea mai grav afectată a fost comuna Bârzava. După ce în urmă cu doar câteva zile, satul Lalaşinţ, aparţinător Bârzavei, a fost inundat de ploi, luni spre seară ploile extrem de violente au făcut ca şuvoaie de apă să se reverse de pe versanţi şi să inunde întreaga comună. Vorbim de zeci de case distruse, de oameni evacuaţi, animale luate de viituri şi drumuri distruse. A venit, mai apoi, ziua de marţi care a adus alte precipitaţii. Nădlacul şi Lipova au fost cuprinse de ape, o parte din Drumul Naţional 7 fiind chiar închis la un moment dat din cauza apelor revărsate de pe versanţi.

Nici municipiul nu a scăpat. Ploile au făcut ca zonele deja cunoscute ca fiind cu probleme - zona viaductului Micălaca, zona Subcetate, să fie pur şi simplu înghiţite de ape. /P.6

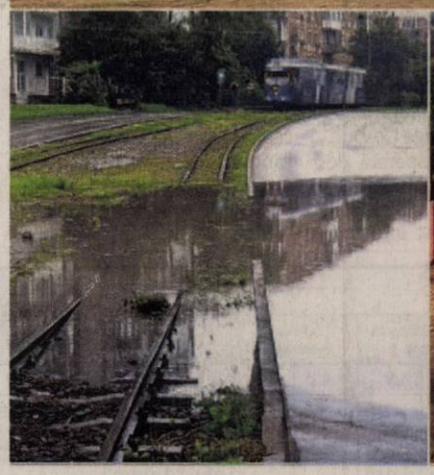

Contract semnat FOTO: FAN

5 milioane de euro pentru Cetate

INEU. Până în 2023, Cetatea Ineului va redeveni principala atracţie din zonă, intrând într-un amplu proces de reabilitare. Primarul Abrudan a semnat contractul pentru finanţarea europeană nerambursabilă. /P.5

Contraatacul lui Cionca la Tripa

ARAD. Preşedintele Consiliului Judeţean, Iustin Cionca, spune că l-a dat în judecată pe deputatul Florin Tripa pentru că acesta din urmă nu l-a jignit doar pe el, dar şi instituţia pe care o conduce şi angajaţii de acolo. /P.4

Nicolae Ioţcu FOTO: JA

Procesul lui Ioţcu începe... fără probe

ARAD. Judecătorii de cameră preliminară au decis că al doilea dosar de corupţie al fostului preşedinte al CJA poate fi judecat pe fond, dar au anulat probele obţinute prin supraveghere tehnică. /P.5

9 771220 748034 17212

Cu 14 clase de liceu mai puţin, anul viitor, la Arad!

Conform planului de şcolarizare pentru anul şcolar 2019-2020, ce începe la toamnă, numărul claselor de liceu din Arad scade cu 14.

ARAD. Creşte, în schimb, cel al claselor din învăţământul profesional. Per total, numărul de locuri pentru absolvenţii clasei a VIII-a prevăzut în planul de şcolarizare pentru 2019-2020 este mai mare cu 180 faţă de planul de şcolarizare prevăzut pentru anul şcolar 2018-2019, adică anul în curs. Doar că numărul de locuri în învăţământul liceal a scăzut de la 3.244 în anul şcolar curent, la 2.852 în anul şcolar viitor, fiind prevăzute cu 14 clase mai puţin.

Învăţământul profesional s-a îndreptat către cealaltă direcţie, numărul de locuri crescând de la 876 în 2018-2019 la 1.454 în 2019-2020. Mai exact, s-au prevăzut 21 de noi clase în învăţământul profesional, faţă de anul şcolar curent. Ordinul de Ministru al Educaţiei Naţionale privind planul de şcolarizare 2019-2020 emis în cursul zilei de 28.05.2019 prevede crearea a 57.000 de locuri la şcolile profesionale, cu 26.000 de locuri în plus faţă de anul şcolar în curs.

Planul de şcolarizare anunţat la nivel naţional de către minister a fost intens contestat de către sindicatele profesorilor, dar şi de către părinţi şi elevi. Federaţia Sindicatelor Libere din Învăţământ (FSLI) cere ministrului Educaţiei, Ecaterina Andronescu, să retragă de urgenţă ordinul privind planul de şcolarizare 2019-2020, considerându-l „o eroare gravă”. **JA-E.R.**

Sute de copii la KINOdiseea

Cel mai mare festival internaţional de film pentru publicul tânăr (copii şi adolescenţi) din Europa de Sud-Est, „KINOdiseea”, a poposit la Arad cu o nouă ediţie - ALTFEL. În acest an se înregistrează o premieră, la toate cele trei cinematografe arădene fiind programate nu mai puţin de 16 proiecţii de film. Astfel, Cinematografului Arta, devenit deja tradiţional, cu proiecţii în interior dar şi la Grădina de vară, i s-au alăturat Cinema Solidaritatea (Gai) şi Cinema Grădişte. /P.5 FOTO: V.G.

Au aprobat prin vot FOTO: JA

Şedinţă pentru bani europeni

ARAD. Consiliul Judeţean Arad s-a întrunit în şedinţă ordinară, având drept scop aprobarea încheierii unor parteneriate cu judeţele Bekes şi Csongrad, din Ungaria. În urma acestor parteneriate, CJA va primi aproape 15 milioane de euro, fonduri europene nerambursabile. /P.3

Pompierii au intervenit FOTO: JA

Incendiu la un bloc din Podgoria

ARAD. Incendiul a izbucnit miercuri, în jurul orei 12:00, într-un apartament situat în blocul O, la etajul 1, în Piaţa Caius Iacob. 16 persoane aflate în bloc s-au autoevacuat. /P.5

Conferinţe pentru elevi, la „UAV”

ARAD. Conferinţele BookLand Evolution revin la Arad pentru al şaselea an consecutiv, astăzi, între orele 10 şi 14, în sala festivă a clădirii Rectoratului Universităţii „Aurel Vlaicu” din municipiu. /P.3

Logo-ul proiectului FOTO: JA

Şapte proiecte fotbalistice

ARAD. Vară fierbinte în sportul rege judeţean. AJF Arad, în parteneriat cu Consiliul Judeţean, este implicată în proiectul „120 de ani de fotbal în Arad”. Şapte competiţii şi un vis sunt legate de acest demers. /P.7

Inform Media Press SRL

JURNAL ARĂDEAN | ARAD ONLINE www.aradon.ro

Ne mărim echipa!

Căutăm colegi pentru următoarele posturi:

- **distribuitori presă**
  în cartierele Aradul Nou, Podgoria, Pârneava, alte zone ale Aradului

Depunerea CV-urilor la adresa de e-mail: **hr@informmedia.ro**, sau ☎ **0728.284.737, 0723.121.665**

Solicitantul este de acord cu utilizarea datelor sale personale conform regulamentului GDPR al firmei noastre publicat de site-ul Inform Media Press.

(828)

Remember: 6 iunie

1599 S-a născut Diego Velázquez, pictor spaniol (d. 1660)

1606 S-a născut Pierre Corneille, dramaturg francez (d. 1684)

1716 A fost executat, la Constantinopol, Ştefan Cantacuzino, împreună cu tatăl său, învăţatul stolnic Constantin Cantacuzino

1875 S-a născut scriitorul Thomas Mann (d. 1955)

1883 A murit Ciprian Porumbescu, compozitor şi dirijor (n. 1853)

1897 S-a născut A. Marţian Pop, actor şi regizor român (d. 1969)

1917 S-a născut **Ion Raţiu** (d. 2000)

1930 Prinţul Carol de Hohenzollern, îndepărtat de la succesiune în 1926, s-a reîntors în ţară

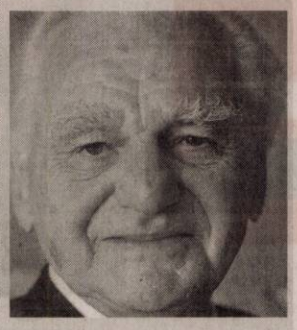

Ion Raţiu FOTO: FAN

1931 S-a născut Miron Georgescu, poet român

1941 S-a născut Ilie Pârvu, filosof român

1946 S-a născut Jeana Gheorghiu, jurnalistă română (d. 2007)

1946 A murit Mircea Dem. Rădulescu, poet şi dramaturg român (n. 1889)

1948 A murit Louis Lumière, inventator şi cineast francez (n. 1864)

Întreruperi de curent

Vineri, 7 iunie 2019. În Municipiul Arad, h 9 – 17: Strada Câmpul Albinelor, ISCIP Pompe, staţia de mixturi asfaltice, ferma SAM. **În judeţ, h 9 – 15:** Păuliş (zona viaduct spre Arad); **h 9 – 17:** Zona Nădlac - Şeitin - staţii de pompare; Brusturi, Vărădia de Mureş – Gară.

Telefoane utile

☎ INFORMAŢII TELEFONICE: 118.932; ☎ROBOT: 1958; ☎ APEL UNIC DE URGENŢĂ (SALVARE, POLIŢIE; Pompieri): 112; ☎ PRIMĂRIA MUNICIPIULUI ARAD: Program de relaţii cu publicul (camera 5) luni-joi între 8-18; vineri între 8-16. Tel. centrală: 0257/281.850; ☎ Delgaz Grid (fost E.ON) - Dispecerat de urgenţe: 0800.800.928 şi 0265.200.928; ☎ DERANJAMENTE CURENT ELECTRIC: 0257/929; ☎ INFORMAŢII CFR: 0257/231.777; ☎ PROTECŢIA CONSUMATORULUI: B-dul Revoluţiei, nr. 50. Telefon: 0257/257.049; ☎ POLIŢIA LOCALĂ: 0257/939.

Sudoku

REGULI: În fiecare bloc sunt câteva cifre între 1 şi 9, stabilite dinainte. Acestea trebuie completate cu cifrele lipsă, în aşa fel încât fiecare număr să figureze o singură dată. De asemenea, cifrele de la 1 la 9 trebuie să figureze o singură dată atât pe rândurile orizontale cât şi pe coloanele verticale ale celor nouă blocuri luate împreună.

ÎNCEPĂTORI

3		7		4				
		8		2	7		3	
						8	5	
			9	6		4	2	
1				8	5	3		
				9				
	2			5	8		6	
9	4							

AVANSAŢI

1			5	3		6		
						1		
3					2			4
5						4		
				6	8	5		2
			9					
		5	8					
		3	6	5			8	7
4				2	9			

Soluţiile jocurilor din numărul precedent:

ÎNCEPĂTORI

3	9	6	1	2	4	8	5	7
8	5	4	9	7	3	2	1	6
2	7	1	8	5	6	3	4	9
5	6	7	3	1	2	9	8	4
1	2	9	7	4	8	6	3	5
4	8	3	6	9	5	7	2	1
7	4	5	2	8	9	1	6	3
6	1	2	5	3	7	4	9	8
9	3	8	4	6	1	5	7	2

AVANSAŢI

5	3	7	2	1	6	9	8	4
4	1	9	3	8	5	6	7	2
8	6	2	4	7	9	1	3	5
3	9	6	8	5	1	4	2	7
2	4	8	9	3	7	5	6	1
1	7	5	6	4	2	8	9	3
6	8	4	5	2	3	7	1	9
7	5	3	1	9	8	2	4	6
9	2	1	7	6	4	3	5	8

UNDE MERGEM în Arad

Cinema

CINEMA CITY ATRIUM

- **Aladdin, oele 13:20, 13:50, 15:40, 16:30, 18:20, 19:10, 21:00**
- **Examen de (i)maturitate, orele 13:50, 16:10, 18:30, 20:50**
- **Extrem de pervers, şocant de violent şi diabolic, ora 19:00**
- **Focviu, orele 20:10, 22:10**
- **Godzilla II. Regele monştrilor, orele 14:30, 17:10, 19:50, 22:30**
- **John Wick: război total, orele 14:40, 17:20, 19:40, 22:20**
- **Parcul de distracţii, orele 14:20, 17:00**
- **Răzbunătorii: sfârşitul jocului, orele 16:00, 19:20, 21:50**
- **Rocketman, orele 14:50, 17:30, 19:30, 22:00**
- **Terra Willy: rătăcit prin galaxie, orele 13:30, 15:30, 17:30**
- **Ticăloasele, orele 13:30, 18:30, 20:00, 22:10**
- **Uglydolls: păpuşi în bucluc, orele 14:20, 16:20**
- **Un detectiv afemeiat, orele 20:30, 22:30**

Teatre

TEATRUL „IOAN SLAVICI"

- **Familia Tot** (regia Sânziana Stoican), astăzi, 6 iunie, ora 19:00, Sala Studio

Filarmonica

- **Concert simfonic** (dirijor – David Marcian; soliști – Cristina Pop, Denisa Macovei, Albert Bursuc, Evangheline Asoltanei, Cadmiel Boţac), astăzi, 6 iunie, ora 19:00, Palatul Cultural

Piețe și târguri

Astăzi este zi de piaţă agroalimentară la Curtici, Sebiş, Bata, Cermei, Zădăreni, Ghioroc, Săvârşin, Secusigiu, Sântana, Târnova, Zăbrani, Zerind. **Tot astăzi au loc târguri săptămânale la** Nădlac, Curtici, Sebiş, Cermei, Săvârşin, Secusigiu, Zerind.

Mâine, vineri, se desfăşoară târguri săptămânale la Ineu, Şepreuş, Şimand.

Sănătate

- **Policlinica DR. TURCIN, oferă:** Cardiologie (EKG, Ecografie cardiacă, Doppler vascular, Holter EKG şi TA, Test de efort), Oftalmologie **(NOU - chirurgie pol anterior; CV computerizat; optică medicală),** ORL (videoendoscopie), pneumologie, gastroenterologie, neuropsihiatrie, medicină de familie, ecografii generale, Ginecologie. **Telefon: 0257/285510, www.policlinica-turcin.ro**
- **Farmacia GLYKON - UTA,** Bl U 6 (vis-a-vis de biserica în construcţie). Deschis zilnic: luni-vineri 07.00 -21.00 sâmbătă şi duminică 08.00-18.00. **Telefon: 0257/241197.**

Horoscop

BERBECUL (III.21.-IV.20.)
Ar fi bine să staţi cu familia şi să vă odihniţi, dar nu reuşiţi. De dimineaţă, se ivesc o serie de probleme urgente. Nu vă este uşor, dar reuşiţi să vă descurcaţi .

TAURUL (IV.21.-V.20.)
Ar fi bine să vă ascultaţi intuiţia şi să renunţaţi la o călătorie din care nu puteţi să vă alegeţi decât cu pierderi. Astăzi aveţi toate şansele să câştigaţi un premiu substanţial la un concurs.

GEMENII (V.21.-VI.21.)
Puteţi avea succes într-o activitate nouă, pe care o începeţi împreună cu un prieten. După-amiază primiţi o sumă importantă, care vă face să vă schimbaţi planurile.

RACUL (VI.22.-VII.22.)
Împreună cu persoana iubită, faceţi planuri ce nu par prea nerealiste, însă perseverenţa vă ajută să dovediţi contrariul.

LEUL (VII.23.-VIII.23.)
Staţi mai bine cu banii şi sunteţi plin de entuziasm. Sunteţi într-o formă fizică perfectă. Puteţi să porniţi o afacere sau să călătoriţi.

FECIOARA (VIII.24.-IX.23.)
Dimineaţa aveţi un succes nesperat într-o scurtă călătorie de afaceri. Vă sfătuim să nu vă pierdeţi răbdarea dacă lucrurile nu merg în ritmul care v-ar plăcea.

BALANŢA (IX.24.-X.23.)
Astăzi este posibil să primiţi o sumă importantă, care vă prinde foarte bine. Poate să fie o moştenire sau plată pentru o colaborare. Dacă vă bate gândul să investiţi într-o afacere, nu ezitaţi!

SCORPIONUL (X.24.-XI.22.)
S-ar putea să vă schimbaţi complet programul, dar nu este cazul să vă faceţi probleme, pentru că astăzi aveţi noroc. O persoană mai în vârstă vă dă informaţii utile pentru a demara o activitate profitabilă.

SĂGETĂTORUL (XI.23.-XII.21.)
Primiţi un cadou din partea unei persoane dragi din familie, de care vă bucuraţi în mod deosebit. Capacitatea de comunicare este excelentă.

CAPRICORNUL (XII.22.-I.20.)
În cursul dimineţii, luaţi o decizie în urmă căreia sunteţi nevoit să vă schimbaţi programul. S-ar putea să fiţi contactat de câţiva prieteni, cu care faceţi pregătiri pentru o petrecere.

VĂRSĂTORUL (I.21.-II.20.)
Uşurinţa în comunicare favorizează relaţiile cu cei din jur. Se întrevede o călătorie în interesul familiei. Puteţi avea câştiguri mari din activităţi comerciale.

PEŞTII (II.21.-III.20.)
Vă bucuraţi de succes într-o călătorie în interes de afaceri. Aveţi răbdare şi evitaţi discuţiile în contradictoriu cu partenerii.

„Jurnal arădean" vă ascultă

De luni până joi, între orele 11.00-13.00, la telefonul 0257.212.055, redactorul nostru vă stă la dispoziţie.

ARAD. Marius Adrian, din Arad, se întreabă când a devenit Podul Decebal un hotel pentru oamenii străzii? „În fiecare seară, în jurul orei 22:00, mai multe persoane necunoscute îşi fac adăpost acolo. Poliţia Locală ar trebui să se sesizeze şi să intervină", spune cititorul nostru.

Maria, din Arad, care locuieşte pe strada George Coşbuc, spune că este exasperată de zgomotele scoase de capacele de canal. „De când s-a reabilitat strada şi au fost înlocuite canalele nu ne mai putem odihni, noile capace fac o gălăgie infernală. Nu putem dormi noaptea. Am sunat la Compania de Apă, au venit angajaţi de acolo şi au pus ceva bucăţi de cauciuc, dar acestea s-au ros. Şi cam atât a fost liniştea noastră. Am sunat iar, dar nu mai vine nimeni", se plânge arădeanca.

Mete V., din Arad, spune că simte că este umilit de Compania de Transport Public, care îl pune să îşi vizeze abonamentul gratuit pentru tramvaie. „Am 90 de ani şi, când am mers să ridic abonamentul, am stat o oră şi jumătate la coadă. Acum, când trebuie vizat, trebuie să stau iar cu orele. Îmi este foarte greu", spune arădeanul. **JA-A.G.**

Curs valutar

Denumirea valutei	BNR	BCR		BRD		Intesa Sanpaolo Bank		Banca Românească		Patria Bank		Alpha Bank		Casa de schimb LUXOR		Casa de schimb TRESOR	
		C	V	C	V	C	V	C	V	C	V	C	V	C	V	C	V
Euro	4,72	4,65	4,79	4,66	4,80	4,68	4,77	4,70	4,76	4,68	4,76	4,70	4,75	4,70	4,72	4,71	4,72
Dolar SUA	4,19	4,10	4,28	4,12	4,27	4,15	4,24	4,17	4,22	4,13	4,25	4,15	4,22	4,18	4,21	4,17	4,21
Forint	0,0147	0,0141	0,0153	0,0144	0,0149	00145	0,0150	-	-	0,0145	0,0149	-	-	0,0146	0,0148	0,0146	0,0147
Gram aur	180,20																

Vremea

Joi, 6 iunie

www.aradon.ro

17° LA ORA 6 — temperaturile se vor situa între 16 şi 17 grade. Vântul va sufla cu 1-12 km/h dinspre S.

24° LA ORA 18 — temperaturile se vor situa între 23 şi 24 grade. Vântul va sufla cu 1-9 km/h dinspre S.

Ziua precedentă

Arad	14-23	Umiditate:	88%
Lipova	14-23	Presiune:	1012 mb
Chişineu-Criş	14-23	Precipitaţii:	85%
Săvârşin	13-22	Vânt:	9 km/h
Sebiş	13-22	Direcţie vânt:	SE

Azi

Temperaturile se vor situa între 17 şi 24 grade. Vântul va sufla cu 1-12 km/h, dinspre S.

Soarele

Răsare: 05:45
Apune: 21:22

FAZELE LUNII

5.06 · 10.06 · 17.06 · 25.06

JOI	VINERI	SÂMBĂTĂ	DUMINICĂ
17° 24° posibil o aversă şi furtună	17° 28° mai cald	17° 28° parţial însorit, posibil averse	18° 29° parţial însorit

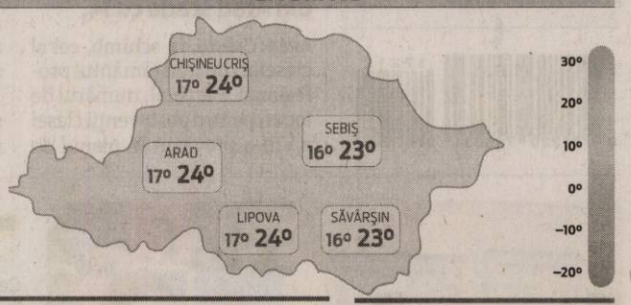

Calendar

Biserica ortodoxă: Înălţarea Domnului (Ispasul); Ziua Eroilor
Biserica greco-catolică: Înălţarea Domnului şi Dumnezeului nostru Isus Hristos. Sf. cuv. Visarion Taumaturgul; Sf. cuv. Ilarion cel Nou. Ziua Eroilor Neamului
Biserica romano-catolică: Sf. Norbert, ep.

Prognoză pentru trei zile

Temperaturile minime vor fi cuprinse între 17 şi 18 grade, iar cele maxime între 28 şi 29 grade.

Temp.minime: 17–18°C
Temp.maxime: 28–29°C

JURNAL ARĂDEAN
B-dul Revoluţiei nr. 62, Arad
BRAT Auditat de BRAT
Reclamaţii difuzare: 0257.241.151

Şef departament publicitate şi departament difuzare: Cristian Sulinţan
Secretariat: 0257.212.090 (centrala), fax - 0257.212.012
Marea publicitate: 0257.280904
Mica publicitate: 0257.210775; B-dul Revoluţiei, nr. 81
Tiparul executat la: Tipografia Inform Média Lapkiadó Kft

Redactor şef: Adriana Barbu (8416) Responsabil de număr: Alin Gherasim
Secretar general de redacţie: Gabriela Groza (8423); Departamente: Eveniment: Alin Gherasim (8417), Ioana Costaş (8414); Valentin Goran (8405); Economic: Andreea Pintea (8415); Social: Diana Duţu (8413); Sport: Daniel Scridon (8424), Leo Sfâra (8422), Dan Lazăr (8406); Cultură: Eugen Rogojan.
Tehnoredactare: Ghizela Şerban (8409), Munteanu Daniel (8411).
REDACŢIE: tel. 0257.212.090 (centrala); fax 0257.212.012, 0257.228.592; e-mail: redactia.jurnalaradean@informmedia.ro, adevaruldearad@informmedia.ro, publicitate.jurnalaradean@informmedia.ro, publicitate.adevarul@informmedia.ro

Conferinţe pentru tineri

Sala de conferinţe a Universităţii „Aurel Vlaicu", de pe B-dul Revoluţiei 77, va găzdui a şasea ediţie a Conferinţelor BookLand Evolution.

ARAD. Sute de tineri sunt aşteptaţi, pe 6 iunie de la ora 10, în sala de conferinţe a Universităţii „Aurel Vlaicu" din Arad, pentru a-i asculta şi a interacţiona cu profesionişti din diferite domenii, veniţi să-i încurajeze şi motiveze prin exemplul personal să facă alegerile potrivite în viaţă, accentuând importanţa dezvoltării personale prin studiu şi practică. „Speakerii de anul acesta sunt Dalibor Vasiljevic - fondator Rainfall (agenţie de publicitate), Codruţa Belean - director Kiss FM & Magic FM Arad, Zsolt Torok - alpinist profesionist, ghid montan, Eli Lăslean - designer şi antreprenor, Giorgia Harasim - PR & Marketing şi freelancer, Mihaela Popa - organizator de evenimente, impresar artistic şi sportiv, formator de opinii, Lăcrimioara Szlanko - actor, Cristi Octav Jurcoane - antreprenor social", spun organizatorii evenimentului. Intrarea la conferinţe va fi gratuită.

BookLand a luat naştere în 2011, ca prim târg urban de carte în mall, pieţe şi parcuri. S-a dezvoltat într-o caravană naţională care a vizitat anual peste 40 oraşe. Tabăra Coolturală BookLand, Conferinţele BookLand Evolution şi www.înPractică.ro completează abordarea social-educaţională asumată. Conferinţele BookLand Evolution s-au întâlnit cu peste 100,000 tineri cărora peste 2,000 speakeri le-au oferit cele mai bune sfaturi şi recomandări. Iar în cadrul Taberelor Coolturale BookLand, sub deviza „Cel mai inteligent mod de a te distra!", peste 1.000 tineri au fost încurajaţi prin workshopuri şi lectură zilnică să preţuiască timpul liber şi echilibrul fin dintre educaţie şi distracţie. În oraşul nostru, evenimentul se află la cea de-a şasea ediţie, pentru prima oară organizându-se în 2014.

JA-E.R.

Rectoratul Universităţii FOTO: UAV

Şedinţă pentru bani europeni

Consiliul Judeţean s-a întrunit în şedinţă extraordinară pentru a face ultimul pas înainte de a primi 15 milioane de euro.

Au aprobat încheierea celor două parteneriate FOTO: A.G.

ARAD. Două parteneriate reprezintă ultimii paşi pe care Consiliul Judeţean Arad trebuie să îi bifeze înainte de a primi 15 milioane de euro, fonduri europene. Consilierii judeţeni s-au întrunit miercuri în şedinţă extraordinară pentru a aproba încheierea unui acord de parteneriat între judeţele Arad şi Csongrad în domeniul sănătăţii, parteneriat în urma căruia, în cadrul Programului Interreg Ro-Hu, judeţul nostru va primi 1,8 milioane de euro, bani care urmează să fie investiţi pentru construirea şi dotarea unei secţii noi de Boli Infecţioase Adulţi.

Şi drumurile

Însă grosul banilor, aproximativ 13 milioane de euro, tot pe program transfrontalier Interreg Ro-Hu, vor veni de la Uniunea Europeană pentru modernizarea drumurilor de frontieră din judeţul Arad. „12,9 milioane de euro, din fonduri europene, a adus Consiliul Judeţean pentru modernizarea a trei drumuri transfrontaliere, în lungime totală de 32,3 km! Este una dintre investiţiile importante în judeţ, care continuă demersul Consiliului Judeţean Arad de modernizare a drumurilor judeţene", a anunţat Iustin Cionca, preşedintele CJA.

Dacă vorbim despre investiţiile care vor fi realizate din cele aproape 13 milioane de euro, aici putem enumera DJ 709B Curtici - Sânmartin, DJ 709B Sânmartin - Socodor, DJ 792 Socodor - Nădab şi o centură de 7,3 kilometri a oraşului Curtici, care este partener în acest proiect, alături de judeţul Bekes, CJA fiind lider de proiect.

JA-A.G.

Vin imediat licitaţiile

„După ce aprobăm aceste parteneriate, urmează să semnăm contractele de finanţare şi, ulterior, să lansăm procedurile de licitaţie pentru execuţia lucrărilor. Pentru că, trebuie să specific, proiectele tehnice ale drumurilor menţionate mai sus sunt aproape finalizate, mai stăm după un singur aviz de la Drumurile Naţionale pentru sectorul Socodor-Nădab. Aşadar, imediat după ce semnăm contractul, licităm execuţia lucrărilor", a declarat Sergiu Bîlcea, vicepreşedintele Consiliului Judeţean Arad.

Târgul de carte, „încurcat" de ploaie

ARAD. Ploaia a dat puţin peste cap programul Târgului de carte Open Book din centrul municipiului. După deschiderea de la ora 12, era programată prezentarea revistei „Orizonturi Culturale Italo-Române" şi a proiectului PromART, însă aceasta nu a mai avut loc la ora programată, deoarece în oraş ploua torenţial. Inclusiv în pavilionul în care s-a desfăşurat târgul a ajuns apa, însă doar la nivelul solului, astfel că miile de cărţi nu au fost afectate. Singurul lucru afectat de vremea neplăcută a fost vânzarea de carte, participanţii la „Open Book" spunând că nu prea le-a trecut lumea pragul.

JA-E.R.

Cărţile au ocupat piaţa FOTO: E.R.

Întrebări pe şcoala din Zădăreni

ARAD. Deputatul PSD Arad Adrian Todor a adresat o întrebare ministrului Educaţiei Naţionale, Ecaterina Andronescu, legată de construcţia noii şcoli din comuna Zădăreni, proiect început în 2007, dar care a fost suspendat în 2013.

Adrian Todor FOTO: JA

„În anul 2007, în comuna Zădăreni a început construcţia unei noi clădiri pentru Şcoala Gimnazială din localitate, proiect realizat cu sprijinul Ministerului Educaţiei şi finanţat de la bugetul de stat. Începând cu anul 2006, prin mai multe Hotărâri de Guvern, au fost alocate sume pentru ridicarea noii clădiri a şcolii, suma totală alocată de la bugetul de stat, până în anul 2011, inclusiv, fiind de 2,03 milioane de lei. Valoarea obiectivului este de 5,6 milioane de lei, aşadar nu a fost executat nici jumătate din proiect. Începând cu anul 2013, lucrările la noua şcoală s-au sistat, administraţia locală promiţând, an de an, că va face eforturi pentru a finaliza această şcoală. Din păcate, de şase ani de zile, investiţia a fost blocată, fără nicio explicaţie din partea autorităţilor locale sau a Ministerului Educaţiei. I-am cerut doamnei ministru Ecaterina Andronescu să-mi comunice motivele pentru care această investiţie este blocată şi de ce nu se alocă sumele necesare finalizării clădirii, în condiţiile în care Şcoala Gimnazială Zădăreni funcţionează într-o clădire retrocedată, care este într-o continuă stare de degradare, unitatea de învăţământ neavând autorizaţie de funcţionare. De asemenea, am solicitat ca obiectivul respectiv să fie avut în vedere la următoarea rectificare bugetară", declară deputatul PSD Arad Adrian Todor.

JA-A.P.

Pasageri plouaţi: cu umbrelele în autobuz!

ARAD. O imagine cât o mie de cuvinte. O imagine care vorbeşte foarte mult despre situaţia transportului în comun. Arădenii care au circulat cu autobuzul pe ruta Arad-Horia în dimineaţa zilei de miercuri, 5 iunie, au călătorit cu umbrelele deschise. De ce? Pentru că în mijlocul de transport în comun ploua, nu chiar ca şi afară, dar destul de tare încât călătorii să fie nevoiţi să îşi ţină umbrelele deschise.

Cu umbrelele în autobuz FOTO: FAN

„Ne-a fost sesizată situaţia chiar de şoferul mijlocului de transport în comun. Acesta a fost retras de pe traseu şi se intervine la remedierea problemei. Ne cerem scuze călătorilor", ne-a transmis Claudiu Godja, directorul Companiei de Transport Public Arad.

Din câte se pare, ar fi vorba de un autobuz second-hand cumpărat în urmă cu 2 ani.

JA-A.P.

Liceenii învaţă despre restaurare

ARAD. „Despre conservarea şi restaurarea patrimoniului muzeal, pe înţelesul tuturor". Acesta este cel mai proaspăt proiect educaţional al Complexului Muzeal Arad, pe care instituţia îl propune Liceului Tehnologic „Iuliu Moldovan", Liceului Tehnologic „Francisc Neuman" şi Colegiului de Arte „Sabin Drăgoi". „Atelierele sunt completate de ghidaje tematice în galeria de artă europeană şi românească a Muzeului de Artă Arad. Proiectul se derulează pe parcursul ultimelor două săptămâni ale acestui an şcolar", transmit cei de la Complexul Muzeal Arad.

Din echipa de proiect fac parte Drd. Ioan Colta, restaurator pictură, Radu Tunaru, restaurator lemn, Dr. Adriana Pantazi, şef serviciu Cercetarea şi Valorificarea Patrimoniului Muzeal şi Bogdan Blaga, coordonator al proiectului, şef al serviciului Restaurare-Conservare.

JA-E.R.

Lider pe piaţa în mass-media print şi online din judeţele Arad, Bihor şi Timiş caută:

DISTRIBUITORI DE PRESĂ

Pentru zonele:
- Aradul Nou
- Podgoria
- Pârneava
- Alte cartiere ale Aradului

Depunerea CV-urilor la adresa de e-mail: hr@informmedia.ro
sau la telefon 0728.284.737, 0723.121.665

Inform Media Press SRL

Solicitantul este de acord cu utilizarea datelor sale personale conform regulamentului GDPR al firmei noastre publicat pe site-ul Inform Media Press.

(829)

JURNAL ARĂDEAN ARAD ONLINE www.aradon.ro

JURNAL ARĂDEAN

OPINII

Andreea Pintea

Fugiţi din ţara asta!

Te uiți în jur și vezi mizerie. Mizerie fizică, mizerie intelectuală și mizerie socială. Empatia aproape că a dispărut de tot, spiritul civic mai apare așa doar câte puțin atunci când moare vreun medic, polițist sau pompier, iar despre implicare activă nu mai poate fi vorba. Fiecare își vede, posomorât și trist, de viața sa, de serviciul care nu îi mai asigură un trai decent, de grijile zilei de mâine care apasă tot mai tare. Nimeni nu mai zâmbește, nimeni nu mai vede vreo speranță, iar copiii sunt învățați să se descurce cum pot mai bine, dar de preferat să nu mai stea prea mult pe aceste meleaguri.

„Fugiți din țara asta!" A fost îndemnul primit de la un arădean, pensionar, de vreo 70 și ceva de ani. Un arădean care a vrut să facă un lucru ca la carte, a vrut să respecte

> Ne-am săturat de rezolvări pe sub mână, de găsit soluţii de compromis

niște legi, a vrut să fie un cetățean model. Dar, s-a lovit așa cum o facem toți în fiecare zi, de nesimțire și tupeu. Și văzându-se nevoit să găsească o soluție de compromis pentru problema sa, să apeleze din nou la cunoștințe, relații și ciubucuri, arădeanul a încheiat cu singurul îndemn ce îi mai vedea în minte: „Fugiți din țara asta!"

Se spune că, totuși, speranța moare ultima, și poate de aceea am mai rămas noi pe aici și nu am plecat definitiv cu toții. Să stingem lumina peste România, să o lăsăm în întuneric și de izbelişte așa cum simțim că ne-au lăsat cei care au condus-o în ultimele decenii.

Ne-am săturat de rezolvări pe sub mână, de găsit soluții de compromis pentru că cele legale sunt aproape imposibil de pus în practică. Ne-am săturat de locuri de muncă „pe bandă" și salarii care nu fac față creșterii prețurilor. Ne-am săturat de neputința clasei politice, de înțelegeri făcute la cafele și interese obscure. Ne-am săturat de traiul greu, mult prea greu, și de lupta zilnică pe care trebuie să o ducem cocoșați pe la ghișeuri. Ne-am săturat de spitale în care medicamentele lipsesc și dacă nu ai șansa de a ști vreun doctor rămâi...cu speranța. Ne-am săturat de o țară coruptă, de oameni lăsați în sărăcie pentru a putea fi manipulați c-o pâine.

Așa că, poate, încă nu e prea târziu: Fugiți din țara asta!

andreea.pintea@informmedia.ro

Cionca, contraatac la Tripa

Iustin Cionca, preşedintele Consiliului Judeţean Arad, îl acuză pe deputatul Florin Tripa că a denigrat toată instituţia.

Iustin Cionca FOTO: FAN

ARAD. La o zi distanță de la momentul în care deputatul Florin Tripa l-a acuzat pe Iustin Cionca, președintele Consiliului Județean Arad, că se folosește de bani publici pentru un proces personal, dar l-a acuzat și de „dictatură", Cionca a reacționat. Președintele CJA spune că Tripa a adus acuze grave întregii instituții și personalului angajat la CJA. „Un deputat în Parlamentul României trebuie să aibă o ținută morală adecvată funcției pe care o ocupă și să înțeleagă că are o răspundere față de ceea ce declară. Repetarea din considerente politice a unui discurs bazat pe jigniri, pe minciună, pe insultă, pe calomnie, murdărirea celorlalți dintr-un interes politic personal, este o practică pe care electoratul a sancționat-o printr-un vot de blam acordat PSD. Nu cred că este normal ca un deputat să folosească un astfel de limbaj. Nu este un abuz din partea noastră, ci o normalitate. Un deputat trebuie să înțeleagă că are o răspundere față de cetățeni și comunitatea pe care o reprezintă", a spus Cionca.

Acesta anunță că CJA a solicitat instanței de judecată stabilirea și acordarea de despăgubiri pentru daunele morale aduse dreptului la imagine, onoarei, demnității și reputației demnitarilor aflați la conducerea județului și a Consiliului Județean Arad, precum și a funcționarilor publici și personalului contractual din aparatul de specialitate al Consiliului Județean Arad. De asemenea, a solicitat publicarea unui comunicat în două numere consecutive a trei ziare locale, prin care pârâtul Florin Tripa să își ceară scuze în mod public pentru denigrarea Județului Arad, a Consiliului Județean Arad, a conducerii acestor entități și a funcționarilor publici și personalului contractual din aparatul de specialitate al Consiliului Județean Arad. **JA-A.G.**

USR se opune pensiilor speciale pentru aleşii locali

Nu vor pensii speciale pentru aleşii locali şi propun abrogarea privilegiilor pentru clasa politică.

Nu vor pensii speciale pentru aleşi FOTO: FAN

ARAD. USR Arad a transmis un comunicat de presă prin care își afirmă susținerea pentru eliminarea beneficiilor de tipul pensiilor speciale pentru aleșii locali. „Propunerea de acordare a unor indemnizații pentru primari, viceprimari, președinții de Consilii Județene și vicepreședinții de Consilii Județene a fost inclusă inițial în proiectul Codului Administrativ, adoptat de majoritatea parlamentară PSD-ALDE-UDMR, inclusiv cu votul parlamentarilor PNL. Amintim că el a fost ulterior respins în integralitate de Curtea Constituțională, opoziția reprezentată de USR reușind cu mare greutate să obțină de la PNL cele trei semnături care mai erau necesare pentru depunerea sesizării. În această săptămână, un proiect identic urmează să fie adoptat de guvernul Dăncilă, prin ordonanță de urgență. Pensia pentru un singur mandat s-ar ridica la aproape 800 de lei, în timp ce cea mai mare sumă de bani urma să fie dată celor cu trei sau mai multe mandate, undeva la 2.400 de lei. Am văzut recent o coalizare a baronilor locali ai PSD și PNL, în frunte cu președintele Consiliului Județean Arad, care susțin modificarea prin OUG a legislației electorale, în acele aspecte care la convin momentan. O astfel de schimbare a regulilor nu este nici normală, nici benefică pentru democrație. Soluția pentru a opri vechea clasă politică din aceste încercări repetate de a-și acorda privilegii este susținerea partidelor noi, crescute de la firul ierbii. USR nu doar că se opune adoptării de noi pensii speciale, USR are propriul proiect de eliminare a acestora (toate pensiile speciale, mai puține cele acordate meritat fostelor cadre militare și magistraților). Asemenea tactici trebuie să înceteze, interesele materiale și politice individuale trebuie ignorate pentru binele general al cetățenilor", afirmă useriștii arădeni. **JA-A.P.**

Fifor, purtător de cuvânt al PSD

Mihai Fifor FOTO: FAN

ARAD. Mihai Fifor, senator PSD de Arad, a fost desemnat ca purtător de cuvânt al Partidului Social Democrat. Senatorul arădean este președintele Consiliul Național al PSD, funcție considerată a treia în ierarhia partidului. Fost ministru al Apărării, Fifor va fi cel ce va face și comunicările oficiale din partea PSD, funcție deținută în trecut și de Lia Olguța Vasilescu. Se pare că în Biroul Permanent Național ar fi fost și varianta Titus Corlățean, dar în cele din urmă social-democrații au decis să îl susțină cu toții pe Fifor.

Biroul Permanent Național al PSD s-a reunit miercuri, printre temele ce au fost discutate fiind și mandatul cu care delegația social-democrată va merge la consultările cu președintele Klaus Iohannis. **JA-A.P.**

Reţeta zilei

Peşte cu sos picant

INGREDIENTE: 4 pești, 2 ardei capia, 1 ardei iute, 1 linguriță pastă de chilli, 10 roșii cherry, sare grunjoasă, piper negru măcinat, 2 lămâi, 2 cepe, 1 conservă porumb, 4 linguri ulei de măsline, pătrunjel verde.

MOD DE PREPARARE: Se spală peștii în 2-3 ape și se condimentează cu sare și piper. Se taie lămâile felii subțiri, apoi se bagă câte 2-3 în fiecare pește. Se lasă să stea câteva ore la rece.

În acest timp, se prepară saramura din sare, piper, apă, ceapă, ardei iute, roșii, pasta de chilli, porumb și ardei capia. Toate se pun să fiarbă la foc potrivit și se dau în câteva clocote.

Se stropesc peștii cu ulei de măsline și se pun în tavă. Se acoperă cu saramura picantă și se bagă în cuptor. Se servesc ornați cu pătrunjel verde și cu felii de lămâie. **Poftă bună!**

Pentru mai multe rețete intră pe www.culinar.ro

Citire apometre

Vineri, 7 iunie 2019. Semenicului, Ostașului, Sulina, Orșova, Stan Dragu, Arinului, Lugojului, Crângului, Posada, Nalbei, Ficusului, Trifoiului, Muşcatei, Constituţiei, C. Turzii, L. Luca, Luminii, Economului, Sigismund Borlea, Coloniştilor, Dogarilor, Spicului, Merişor, Colţişor, Pinului, Petuniei, Viilor.

SOLUȚIA INTEGRAMEI DIN NUMĂRUL PRECEDENT

M ■ P ■ CAL ■ P ■ H ■ MACARA ■ PLAFON ■ NASURI ■ ORARE ■ OSPAT ■ TOCA ■ NR ■ AER ■ CAPOSI ■ V ■ IR ■ IARNA ■ UNU ■ DS ■ LE ■ CATARG ■ NAUT ■ STIRI ■ CA ■ E ■ VASTA ■ ISCAT ■ STEVIE ■ FETITA ■ URAL ■ P ■ HRANITI ■ NN ■ TEL ■ NU ■ NANO ■ RAU ■ OT ■ PISCURI

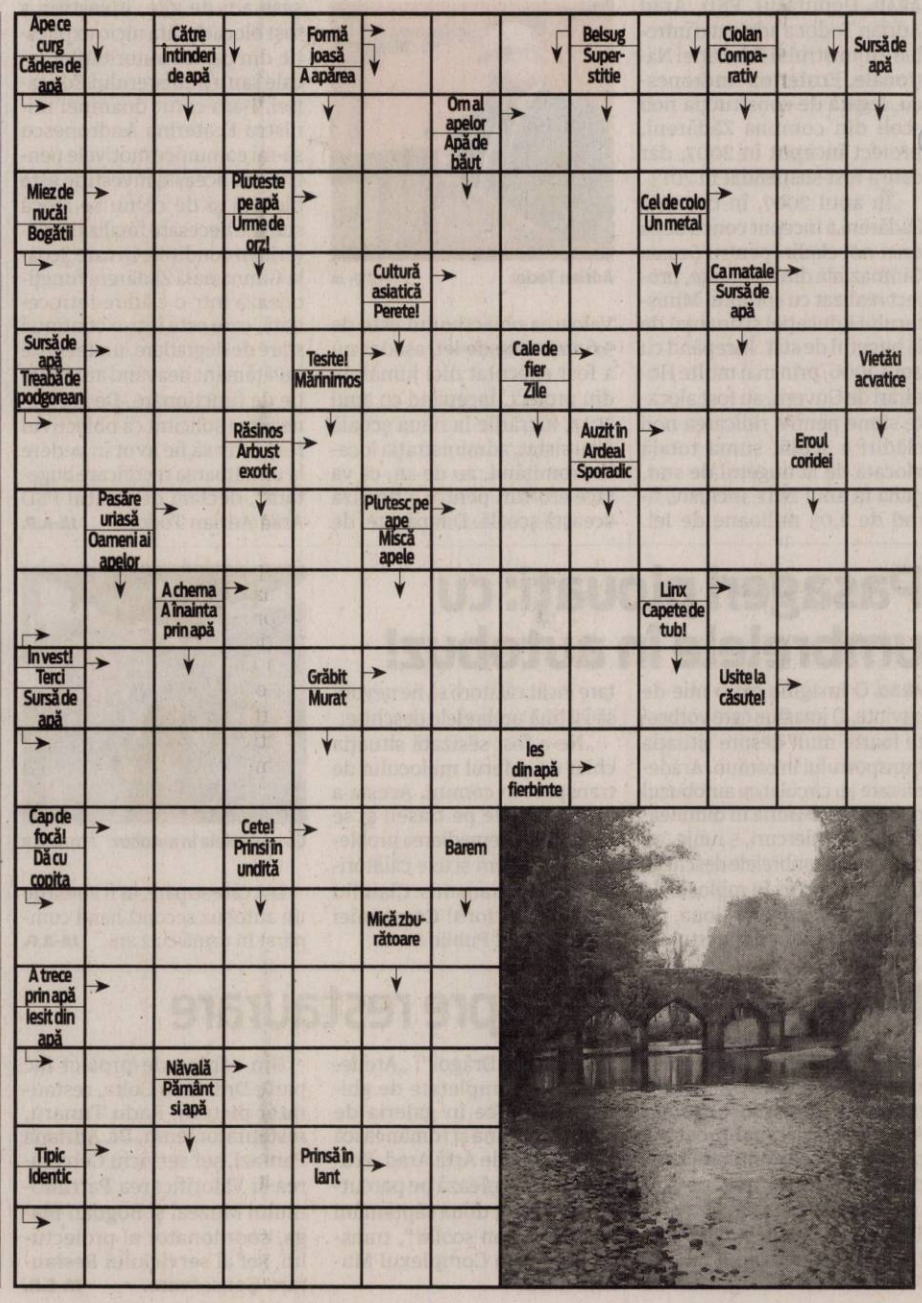

KINOdiseea, la Arta FOTO: V.G,

La cel mai mare festival de film dedicat copiilor

Cele mai frumoase filme pentru copii şi familie rulează la Arad.

ARAD. Cel mai mare festival internațional de film pentru publicul tânăr (copii și adolescenți) din Europa de Sud-Est, „KINOdisea", a poposit la Arad cu o nouă ediție - ALTFEL. În acest an se înregistrează o premieră, la toate cele trei cinematografe arădene fiind programate nu mai puțin de 16 proiecții de film. Astfel, Cinematografului Arta, devenit deja tradițional, cu proiecții în interior dar și la Grădina de vară, i s-au alăturat Cinema Solidaritatea (Gai) și Cinema Grădiște.

Ce filme pot vedea cei mici

Printre producțiile care au încântat tinerii cinefili în acest început de vară se numără îndrăgita animație franceză „Colț Alb", în regia lui Alexandre Espigares, care a avut premiera mondială la Festivalul de Film de la Sundance iar pe cea națională la ediția X din 2018, a KINOdiseea, co-producția Elveția-Germania „Micuța Vrăjitoare", în regia lui Michael Schaerer, filmul românesc „Străjerii", regizat de Liviu Mărghidan, „Los Bando", unul dintre cele mai apreciate filme de la ediția a X-a, KINOdiseea dar și o selecție de filme clasice pentru întreaga familie, precum animațiile „Frumoasa și bestia" (1991), „Pocahontas" (1995) și „Ratatouille" (2007).

Programul proiecțiilor

Festivalul a început de miercuri, zi în care sute de copii au trecut porțile cinematografelor. Ce va urma? Joi, 6 iunie, ora 11:00, la Cinema Arta - Los Bando. Vineri, 7 iunie: orele 9:00 și 11:00, Cinema Arta - Străjerii; ora 10:00, Cinema Grădiște - Colț Alb; ora 21:30, Grădina de Vară a Cinema Arta - Pocahontas. Sâmbătă, 8 iunie: ora 10:00, Cinema Grădiște - Colț Alb; ora 21:30, Grădina de Vară a Cinema Arta - Ratatouille. **JA-V.G.**

5 milioane euro pentru Cetatea Ineului

Până în 2023, Cetatea Ineului va redeveni principala atracție din zonă, intrând într-un amplu proces de reabilitare.

Cetatea Ineului va intra în reabilitare FOTO: FAN

INEU. O semnătură de 5 milioane de euro și o ambiție care va deveni realitate: reabilitarea Cetății Ineului. De ani de zile, primarul Ineului, Călin Abrudan, a încercat să găsească o soluție pentru a readuce la viață Cetatea, iar acum, prin finanțare europeană edificiul istoric va fi reabilitat. Semnarea contractului s-a făcut la Agenția de Dezvoltare Vest, iar finanțarea este de aproximativ 5 milioane euro.

10 milioane într-o săptămână

„În mai puțin de o săptămână, administrația publică locală a câștigat al doilea proiect cu finanțare nerambursabilă din fonduri europene - Restaurarea și reabilitarea funcțională a Cetății Ineului. Astăzi am semnat contractul de finanțare cu reprezentanții MDRAP și ADR VEST. Proiectul este în valoare de 23.273.075.37 lei", a transmis primarul Ineului, Călin Abrudan. Celălalt proiect semnat anterior acestuia vizează „Reducerea emisiilor de carbon în zona urbană Ineu". Tot cu o valoare de 5 milioane euro, prin acest proiect se vor realiza piste de biciclete, pod nou peste Crișul Alb, stație de bike sharing, transport public în comun cu un autobuz electric articulat; stații noi de autobuz.

„Pentru un oraș ca Ineul, să semnăm contracte de finanțare de 10 milioane de euro într-o săptămână înseamnă foarte mult. Orașul se va dezvolta, iar prin ultimul proiect - cel privind Cetatea, vom avea o atracție pentru turiști, dar nu numai", a mai spus Abrudan.

4 ani pentru Cetate

Practic, proiectul privind reabilitarea Cetății se va întinde pe o perioadă de maxim 4 ani, urmând ca cel mai probabil lucrările să înceapă în primăvara anului viitor. Se va investi în reabilitarea acoperișului, construcției în sine, tâmplăriei, finisajelor, instalațiilor, dar și pentru iluminatul arhitectural. Deși în prima etapă, după reabilitate clădirea Cetății, nu va beneficia de dotări, administrația încearcă încă de pe acum să găsească finanțare pentru ca toate obiectivele propuse să fie atinse. Practic, Cetatea va găzdui săli de muzeu - armament și exponate, săli de conferințe, ateliere de lucru pentru liceeni, dar și apartamente amenajate în stilul diverselor perioade istorice - perioade în care Cetatea Ineului a fost „vie". **JA-A.P.**

Înapoi la viață

„Vrem să readucem Cetatea la viață. Să fie acel punct de atracție și de interes pe care toată lumea să își dorească să îl vadă", a mai completat Călin Abrudan.

Procesul lui Ioţcu începe... fără principalele probe

Au decis că al doilea dosar de corupţie al lui Ioţcu poate fi judecat pe fond, dar au anulat probele obţinute prin supraveghere tehnică.

ARAD. La aproape doi ani de la trimiterea dosarului în instanță, al doilea proces de corupție al fostului președinte al Consiliului Județean, Nicolae Ioțcu, poate începe pe fond. Dosarul a fost înregistrat în septembrie 2017, dar în tot acest timp a rămas blocat în cameră preliminară, având loc numeroase amânări. Marți, însă, Tribunalul Arad a dat soluția: „În baza art. 346 alin.4 teza II Cod procedură penală dispune începerea judecății față de inculpații: - Ioțcu Petru Nicolae, pentru comiterea infracțiunilor prevăzute de art.35 alin.1 Cod penal rap. la art. 291 Cod penal cu aplicarea art. 6 din Legea nr. 78/2000 și prevăzută de art. 291 Cod penal cu aplicarea art. 6 din Legea nr. 78/2000; - Faur Ioan Teodor, pentru comiterea infracțiunii prevăzută de art.35 alin.1 Cod penal rap. la art. 292 Cod penal cu aplicarea art. 6 din Legea nr. 78/2000; - Adrian Ionescu Marius, pentru comiterea infracțiunii prevăzută de art. 292 Cod penal, cu aplicarea art. 6 din Legea nr. 78/2000". Soluția poate fi totuși contestată, în termen de trei zile de la comunicare.

Probe anulate

Al doilea proces se pare că nu-i mai dă emoții foarte mari lui Ioțcu. Asta pentru că, la termenul anterior, cel din 7 mai 2019, judecătorii de cameră preliminară au dispus îndepărtarea din dosar a tuturor probelor obținute de DNA prin supraveghere tehnică. „În baza art. 345 alin.1 și 2 Cod procedură penală admite excepțiile formulate de inculpații Ioțcu Petru Nicolae, Faur Ioan Teodor și Adrian Ionescu Marius, prin avocați, privind legalitatea administrării probelor și a efectuării actelor de urmărire penală cu referire la măsurile de supraveghere tehnică și în consecință: Constată nulitatea absolută a punerii în executare a măsurilor de supraveghere (...). În baza art. 102 alin.2-4 Cod procedură penală exclude din materialul probatoriu toate procesele verbale de consemnare a rezultatelor activităților de supraveghere susmenționate. Dispune îndepărtarea de la dosarul cauzei a acestor mijloace de probă și a suporților care conțin rezultatul activităților de supraveghere tehnică".

Ioţcu ajunge pe rol cu cel de al doilea proces de corupţie FOTO: JA

Acuzațiile

DNA îl acuză pe fostul șef al CJ Arad de trafic de influență în formă continuată și trafic de influență. Omul de afaceri Ioan Teodor Faur este acuzat de cumpărare de influență în formă continuată, iar Adrian Ionescu Marius, de cumpărarea de influență.

Potrivit DNA, în perioada mai-iunie 2015, Ioțcu s-a folosit de un intermediar pentru a pretinde și primi de la cei doi oameni de afaceri suma totală de 35.000 lei (25.000 lei de la Faur și 10.000 lei de la Adrian Ionescu Marius), bani ce urmau a fi folosiți pentru realizarea unei campanii de imagine pentru Ioțcu.

„Sumele respective au fost pretinse și primite de inculpatul Ioțcu Petru Nicolae pentru a-și exercita influența asupra funcționarilor din subordine, în legătură cu derularea în bune condiții a contractelor încheiate de Consiliul Județean Arad cu societățile reprezentate de inculpații Faur Ioan Teodor și Adrian Ionescu Marius (recepția și plata la termen a lucrărilor executate, asigurarea în bugetul de venituri și cheltuieli al Consiliului Județean Arad a sumelor necesare plății lucrărilor contractate/executate, precum și facilitarea atribuirii altor contracte de achiziții publice)", anunța DNA în septembrie 2017. **JA-M.B.**

Opriţi la vamă FOTO: PFR

Nouă persoane într-un automarfar, la graniţă

Opt irakieni, un sirian şi un turc au fost descoperiţi, miercuri noaptea, ascunşi într-un automarfar, încercând să iasă din ţară pe la Nădlac.

NĂDLAC. Polițiștii de frontieră din cadrul Punctului de Trecere a Frontierei Nădlac II - Csanadpalota, împreună cu polițiștii de frontieră din cadrul I.T.P.F Timiș, au descoperit, ascunși în interiorul unui automarfar nouă cetățeni străini, care încercau să iasă ilegal din țară. Totul s-a întâmplat miercuri noaptea, în jurul orei 3:30, la Punctul de Trecere a Frontierei Nădlac II, de pe autostradă. Acolo s-a prezentat, pentru a ieși din România, E.H., cetățean turc în vârstă de 38 de ani, aflat la volanul unui automarfar. Alături de el, în calitate de pasager, călătorea numitul Z.S., cetățean bulgar în vârsta de 36 de ani. Conform documentelor de însoțire, automarfarul transporta role textile, cu destinația Germania.

„În urma analizei de risc specifice efectuate cu sprijinul colegilor de la I.T.P.F. Timiș, polițiștii de frontieră arădeni au procedat la efectuarea controlului amănunțit al mijlocului de transport. Astfel, în interiorul semiremorcii, au fost descoperite ascunse nouă persoane. Cu ocazia verificărilor efectuate, polițiștii de frontieră au stabilit că cei în cauză sunt șapte cetățeni irakieni, un sirian și un turc, grupul fiind format din patru bărbați, o femeie și patru minori. În cadrul cercetărilor, lucrătorii noștri au stabilit că adulții au vârste cuprinse între 20 și 34 de ani, iar minorii au vârste cuprinse între 8 luni și 17 ani. Cei în cauză au declarat că intenționau să ajungă în Germania", transmit reprezentanții Poliției de Frontieră Română.

Polițiștii de frontieră efectuează cercetări sub aspectul săvârșirii infracțiunilor de trafic de migranți pentru șoferul turc și cetățeanul bulgar și de tentativă de trecere ilegală a frontierei de stat față de ceilalți nouă cetățeni străini, la finalizare urmând a fi dispuse măsurile legale care se impun. **JA-E.R.**

Incendiu la un bloc din Piaţa Caius Iacob

ARAD. Incendiul a izbucnit miercuri, 5 iunie, în jurul orei 12:00, într-un apartament situat în blocul O, la etajul 1, în Piața Caius Iacob.

Au intervenit trei autospeciale ale Inspectoratului pentru Situații de Urgență Arad, un echipaj al Inspectoratului de Poliție Județean Arad și un echipaj medical al Serviciului Județean de Ambulanță Arad.

Incendiul a izbucnit la una din camerele unui apartament situat la etajul 1 al blocului.

Au ars bunurile aflate în cameră, care au degajat mult fum. 16 persoane aflate în acel moment în bloc s-au autoevacuat și au așteptat în fața blocului ca pompierii să lichideze incendiul.

Au ieşit din bloc FOTO: V.G.

Incendiu la fost lichidat într-un timp foarte scurt. **JA-V.G.**

Primii bani pentru calamităţile din Arad

Consiliul Judeţean anunţă că alocă bani pentru refacerea drumurilor judeţene afectate de inundaţiile din ultimele zile.

ARAD. Ploile ne-au lovit năpraznic, mai multe localităţi au căzut victime în faţa apelor, iar sute de gospodării au fost inundate în ultimele zile. În plus, au mai avut de suferit drumurile judeţene, drumurile comunale, străzile interioare, podurile şi podeţele din zonele localităţilor Hălmăgel, Slatina de Mureş, Bârzava, Conop, Tauţ sau Gurahonţ, acestea fiind cele mai afectate.

Consiliul Judeţean Arad a trimis echipe care să inventarieze pagubele produse de inundaţii. Totodată, spun cei de la CJA, se fac eforturi pentru decolmatarea şanţurilor pe lungimi de zeci de kilometri pentru ca apa să se poată scurge mai uşor.

„Volumul de muncă este imens, dar trebuie să intervenim foarte rapid. Colaborăm cu primăriile afectate şi am solicitat Direcţiei Tehnice a Consiliului Judeţean să aibă în permanenţă oameni pe teren, pentru intervenţie şi monitorizare. Consiliul Judeţean alocă astăzi 828.000 de lei pentru refacerea drumurilor judeţene afectate", a anunţat Iustin Cionca, preşedintele Consiliului Judeţean. Acesta a mai precizat că speră ca şi Prefectura să solicite Guvernului alocarea fondurilor necesare pentru reparaţiile caselor şi drumurilor, podurilor şi podeţelor afectate de ape. **JA-A.G.**

Se fac liste cu arădenii care vor primi bani de la Guvern FOTO: V.O.

Ajutor pentru familiile sinistrate din judeţul Arad

Arădenii care au suferit pagube în urma inundaţiilor vor primi ajutoare din partea Executivului.

ARAD. Subprefectul Judeţului Arad, Vasilică Damian, precum şi echipele mixte constituite prin Ordin al Prefectului, formate din angajaţi ai Instituţiei Prefectului - Judeţul Arad, Inspectoratului Judeţean pentru Situaţii de Urgenţă „Vasile Goldiş" al Judeţului Arad, Administraţiilor Bazinale de Apă Mureş, respectiv Crişul Alb, se află în teren pentru constatarea şi evaluarea pagubelor provocate de revărsarea unor cursuri de apă în mai multe localităţi din judeţul nostru: Bârzava, Vărădia de Mureş, Tauţ, Bârsa, Gurahonţ, Hălmăgel.

Situaţia din teren

Subprefectul Vasilică Damian s-a aflat miercuri de dimineaţă în Bârzava şi Vărădia de Mureş (Bârzava fiind localitatea cea mai afectată de inundaţii), după care s-a deplasat în localităţile afectate de pe Valea Crişului Alb, dar şi la Nădlac. În fiecare locaţie a asistat la procesul de constatare şi evaluare a pagubelor împreună cu membrii comisiei şi cu primarii localităţilor.

Ajutoare de urgenţă

„În privinţa pagubelor provocate obiectivelor publice (drumuri, alte elemente de infrastructură, clădiri publice - dacă există) se urmează procedura: în urma rapoartelor operative primite din partea comitetelor locale pentru situaţii de urgenţă, comisiile întocmesc procese verbale care vor sta la baza unui proiect de hotărâre de guvern ce va fi trimis spre aprobare la Guvern. Familiile sau persoanele singure afectate de inundaţii vor primi un ajutor de urgenţă direct din partea Guvernului României, în baza Hotărârii de Guvern cu numărul 365 din 3 iunie 2019. Vor fi despăgubite familiile sau persoanele afectate de ploile abundente şi fenomenele asociate acestora, respectiv alunecări de teren şi fenomene meteorologice deosebite. Ajutoarele de urgenţă vor fi acordate pentru acele persoane ale căror locuinţe ori bunuri de folosinţă îndelungată au fost distruse ori deteriorate semnificativ, după cum urmează: câte 3.000 de lei pentru familiile şi persoanele singure ale căror locuinţe şi/sau bunuri de folosinţă îndelungată au fost afectate în proporţie de peste 90%; câte 2.000 de lei pentru familiile şi persoanele singure ale căror locuinţe şi/sau bunuri de folosinţă îndelungată au fost afectate în proporţie cuprinsă între 50-90%; câte 1.500 lei pentru familiile şi persoanele singure ale căror locuinţe şi/sau bunuri de folosinţă îndelungată au fost afectate în proporţie de până la 50% inclusiv", a transmis subprefectul Vasilică Damian. **JA-A.P.**

Aprobate de AJPIS

„Ajutoarele de urgenţă nominale se aprobă prin notă de către ministrul muncii şi justiţiei sociale, pe baza borderourilor întocmite de către Agenţia pentru Plăţi şi Inspecţie Socială cu sprijinul Inspectoratului pentru Situaţii de Urgenţă. Borderourile vor fi vizate de primarii localităţilor afectate şi de către Prefectul Judeţului Arad. Procedura de întocmire a borderourilor cerute prin HG 365/2019 a început în localităţile afectate. Toate comisiile de constatare şi evaluare a pagubelor produse de inundaţii îşi vor continua activitatea atât timp cât va fi nevoie, pentru acoperirea tuturor situaţiilor existente", a mai explicat Vasilică Damian, subprefect al judeţului Arad.

Dezastrul de pe DN7

Circulaţia a fost blocată din cauza acumulărilor de apă pe carosabil, pe o lungime de un kilometru.

ARAD. Alarma a fost dată miercuri, 5 iunie, în jurul orei 13.00. Centrul Infotrafic din cadrul Inspectoratul General al Poliţiei Române a informat faptul că, ieri, la ora 13.30, „în judeţul Arad, traficul rutier este blocat, din cauza acumulărilor de apă de pe suprafaţa de rulare, pe DN7 Lipova -Odvoş, la kilometrul 504+ 500 de metri".

Conform informaţiilor furnizate de maior George Pleşca, din cadrul Inspectoratului pentru Situaţii de Urgenţă Arad, se pare că „la ieşire din Lipova spre Săvârşin, în dreptul carierei, apa de pe versant a inundat DN 7 pe o porţiune de până la 100 m. Lama de apă este de 15-20 cm. Vor intervenţii cei de la SDN - Secţia Drumuri Naţionale Arad".

DN7, la Lipova, acoperit de apă pe un kilometru FOTO: V.O.

DN7, blocat şi marţi

Nu a fost vorba însă de prima problemă pe DN7. Marţi seara, 4 iunie, alte două zone de pe DN 7 au fost blocate. În primă fază, echipele SDN Arad au intervenit pe DN 7, între localităţile Vărădia de Mureş şi Nicolae Bălcescu, pentru asigurarea scurgerii apei de pe carosabil şi în vederea curăţării drumului de materialele aduse de viitură în urma unor ploi torenţiale. Partea carosabilă era traversată de o peliculă de apă în grosime cuprinsă între 5 şi 10 cm. Cam în acelaşi timp, echipele SDN Arad au intervenit pe DN 79A, Gura Văii - Gurahonţ, pentru a elibera partea carosabilă de copacii doborâţi de vânt şi de materialele antrenate de apă de pe versanţi, în urma ploii torenţiale, şi pentru a asigura scurgerea apei de pe drum.

Dezastrul de pe DN7 continuă

Numai că dezastru pe DN7, la Lipova, a continuat cu toate că circulaţia a fost reluată. În fapt, în dreptul localităţii, circulaţia a fost dirijată în după-masa zilei de ieri doar pe un singur sens, iar singurele autovehicule care au putut trece în siguranţă porţiunea de aproape un kilometru de drum acoperit efectiv de apă au fost TIR-urile. Zeci de maşini au fost împinse de cei aflaţi în trafic pentru a nu rămâne blocate pe şoseaua înghiţită de ape. Localnicii ameninţaţi şi ei de furia apelor spuneau că o astfel de situaţie nu a mai fost întâlnită niciodată în zonă şi se temeau de ce e mai rău în condiţiile în care ploaia nu părea să se oprească. Casele multor localnici au fost deja cotropite de apă, lipovanii încercând să salveze din calea inundaţiilor tot ce se mai poate salva.

Circulaţia s-a desfăşurat îngreunat, pe o singură bandă, existând porţiuni de carosabil acoperite de pelicule de apă cuprinsă între 10 şi 20 de cm. Circulaţia a fost reluată marţi doar după ora 20.00.

Traficul, reluat

Ieri, în jurul orei 15.00, Centrul INFOTRAFIC din cadrul Inspectoratul General al Poliţiei Române informa faptul că „în judeţul Arad, traficul rutier a fost reluat, pe DN7 Lipova - Odvoş, la kilometrul 504+ 500 de metri". **JA-V.G.**

Pentru mai multe fotografii intră pe www.jurnalaradean.ro

Judeţul Arad, sub apă

Disperare şi lacrimi în mai multe localităţi din Arad. Bârzava, Nădlacul şi Lipova, inundate.

ARAD. Ploile par să nu se mai oprească, iar arădenii ajung din ce în ce mai disperaţi. Pe lângă inundaţiile din municipiu - străzi închise sau impracticabile, în judeţ situaţia este mult mai gravă. Peste 100 de case au fost inundate, marţi seara, în mai multe localităţi din judeţul Arad, după o ploaie năpraznică. Şuvoaiele au măturat totul în cale şi au lăsat în urmă tone de mâl. Pe alocuri, apa a ajuns chiar şi la 2 metri.

Una dintre cele mai afectate localităţi este Bârzava. Aici, pompierii au adus motopompe ca să-i ajute pe localnici să scoată apa şi noroiul din case şi curţi. Zeci de animale au pierit în inundaţii, iar oamenii privesc neputincioşi cum agoniseala de-o viaţă s-a dus pe Apa Sâmbetei.

La Bârzava, localitate situată pe Valea Mureşului, inundaţiile au făcut prăpăd. Localitatea e situată între dealuri iar şuvoaiele au măturat totul în cale. Viitura a ajuns, pe alocuri, chiar şi la 2 metri. Localnicii s-au trezit că apa creşte în doar câteva minute şi le inundă casele, grădinile şi străzile.

„Comuna Bârzava e lovită din nou de nenorociri după ce apele au distrus o parte din satul Lalaşinţ. Pur şi simplu apa a măturat tot. În Bârzava nu a plouat foarte tare, dar a plouat la deal şi a venit apa de pe versanţi", a transmis primarul comunei Bârzava, Gabriel Faur.

Şi alte intervenţii

În dimineaţa de miercuri, 5 iunie, ISU a intervenit în Gurahonţ, Bârzava şi Nădlac pentru eliminarea efectelor inundaţiilor. Apoi, ISU a intervenit la Lipova, atât pentru a da o mână de ajutor localnicilor cu case inundate, cât şi pe drumul naţional.

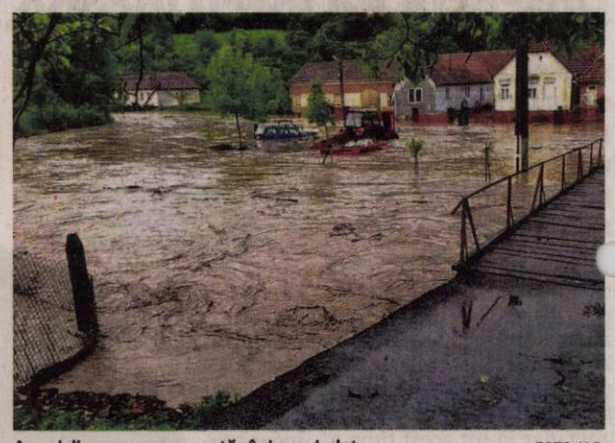

Apa şi disperarea au pus stăpânire pe judeţ FOTO. V.O.

Fântânile din comună au fost colmatate şi nu mai pot fi folosite, primăria Bârzava urmând să-i ajute pe localnici cu apă potabilă. Pentru a veni cât mai mult în ajutorul oamenilor, conducerea Inspectoratului pentru Situaţii de Urgenţă Arad a decis să trimită în comună şi pompieri din alte zone ale judeţului.

Inundaţii şi la Nădlac

Mai mult, ploile de marţi noapte au produs inundaţii şi în oraşul Nădlac. Conform datelor Inspectoratului pentru Situaţii de Urgenţă, la Nădlac s-a intervenit cu un modul de pompare de mare capacitate în sprijinul SVSU Nădlac şi a fost solicitat în sprijin şi SVSU Şeitin. Dintr-o primă evaluare se pare că aici ar fi vorba de 10 gospodării inundate şi mai multe străzi.

Pentru mai multe fotografii intră pe www.jurnalaradean.ro

Municipiul, inundat

ARAD. În urma ploilor torenţiale, mai multe zone ale oraşului au fost sub apă, în unele locuri apa depăşind jumătate de metru. Zonele unde apa a acoperit totul au fost strada Voinicilor şi viaduct Micălaca, unde circulaţia tramvaielor şi a maşinilor a fost oprită, Bulevardul Nicolae Titulescu - Zona Gemicenter, intrarea în cartierul Subcetate, zona ANL Micălaca- Selgros, parcarea Jumbo etc. În mai toate aceste zone, apa a depăşit jumătate de metru. A fost nevoie, în toate zonele, de intervenţii cu motopompe ale echipajelor Inspectoratului pentru Situaţii de Urgenţă. Aceştia au intervenit şi în subsolurile unor case din Arad. În unele zone acoperite de apă au fost prezente şi echipajele Inspectoratului Judeţean de Poliţie Arad. **JA-V.G.**

Apa a blocat circulaţia FOTO: V.O.

Pentru mai multe fotografii intră pe www.jurnalaradean.ro

Compania de Apă, intervenţii la pasaj

Cei de la Compania de Apă au ieşit cu motopompele în Arad.

ARAD. Reprezentanţii Companiei de Apă Arad au anunţat că echipele ale societăţii au intervenit pentru a îndepărta apa acumulată pe carosabil în urma precipitaţiilor abundente înregistrate în ultimele zile.

„Din cauza cantităţilor mari de precipitaţii în timp scurt, în mai multe zone din oraş, canalizarea a făcut cu greu faţă. S-a intervenit cu motopompe şi vidanje în municipiu: pasaj strada Voinicilor, zona 300 - centrul comercial Gemi Center, zona sensului giratoriu Subcetate. Echipele de intervenţie sunt în continuare mobilizate pentru a răspunde în cazul solicitărilor sosite la Dispeceratul canal al Companiei", au anunţat reprezentanţii Companiei de Apă. Chiar dacă problema a fost rezolvată pentru moment, fondul încă există. Până când Primăria Arad nu va investi serios în reţeaua de canalizare din zona Voinicilor, la fiecare ploaie vom asista la inundaţii şi trafic blocat. **JA-A.G.**

Sport

„Sper să avem un parcurs cât mai lung în etapa naţională a juniorilor A1

Cristi Sculici, antrenor CS Ineu

78

de echipe s-au înscris, până miercuri, la categoria minibaschet masculin - începători din cadrul Festivalului Naţional de baby şi minibaschet, programat în această vară la malul mării. Printre competitoare se regăseşte şi BC Valbon Arad, preşedintele clubului, prof. Valeria Bondor punând mare preţ pe viitorul baschetului masculin arădean.

Cupa Zărandului, o competiţie de mare tradiţie

GURAHONŢ. În organizarea Cercului profesorilor zona Sebiş-Gurahonţ şi a AJ Oină a avut loc a 47-a ediţie a Cupei Zărandului, competiţie şcolară rezervată elevilor de gimnaziu. Au participat cinci şcoli din localităţile Almaş, Dieci, Pleşcuţa, Moneasa şi Gurahonţ. Câştigători au fost: Liceul „Ion Buteanu" Gurahonţ - la handbal fete şi băieţi şi oină băieţi; Şc. Gimn. Dieci - la oină fete şi Şc. Gimn. Pleşcuţa - la fotbal băieţi. **JA-D.S.**

CS Ineu, a două oară campioană la juniori A1

INEU. Gruparea pregătită de Cristi Sculici s-a dovedit a fi, pentru al doilea an consecutiv, cea mai bună echipă de juniori A1 din judeţ. Deşi avea nevoie doar de un rezultat de egalitate în ultima etapă a play-offului, CS Ineu a învins principala contracandidată la câştigarea campionatului, Podgoria Pâncota. A fost 2-0, goluri semnate de Karmanoczky min. 47 şi Petrehele min. 87.

„A fost un sezon greu, în special pentru că am mers pe două fronturi, majoritatea copiilor jucând şi la echipa de seniori. Am avut probleme şi cu accidentările sau suspendările, dar totul e bine când se termină cu bine. Vreau să felicit băieţii, pentru că e meritul şi munca lor. Sperăm să mergem cât mai departe în fazele naţionale, zonă şi semifinale şi, de ce nu, chiar în finală" - a spus Cristi Sculici, imediat după festivitatea de premiere oficiată de Adrian Lucaci şi Vasile Rad, preşedintele, respectiv secretarul AJF Arad, secondaţi de primarul Ineului, Călin Abrudan, şi finanţatorul echipei, Roland Szabo.

După ce anul trecut a trecut de faza interjudeţeană, terminând pe locul doi turneul semifinal de la Carei, zărăndanii speră la o performanţă mai bună. Primul pas e calificarea în turneul semifinal. Pentru asta, CS Ineu trebuie să treacă de campioana judeţului Caraş Severin, CS Moldova Nouă, într-o dublă manşă: turul, joi, în Caraş, iar returul, duminică, la Ineu.

JA-D.S.

CS Ineu, a doua oară consecutiv campioană judeţeană de juniori FOTO: JA

Fotbalul este la mare preţ!

AJF Arad, în parteneriat cu Consiliul Judeţean, implicată în proiectul „120 de ani de fotbal în Arad".

Artizanii proiectului „120 de ani de fotbal în Arad" FOTO: JA

ARAD. Cei doi vicepreşedinţi ai Consiliului Judeţean Arad, Sergiu Bîlcea şi Răzvan Cadar, alături de preşedintele AJF Arad, Adrian Lucaci, au prefaţat - într-o conferinţă de presă - evenimentele verii în sportul rege judeţean prilejuite de aniversarea „120 de ani de fotbal în Arad".

Şapte competiţii

„Am demarat, la începutul acestui an, campania «120 de ani de fotbal în Arad», prin care am marcat desfăşurarea, în 1899, a primului meci de fotbal de pe actualul teritoriu al României. Continuăm acest proiect prin dezvoltarea fotbalului, în special al celui de masă. Dacă asigurăm baza fenomenului, dacă readucem entuziasmul pentru fotbal în rândul copiilor, al părinţilor, dacă dezvoltăm sportul de masă, sigur va veni şi performanţa" - a spus Sergiu Bîlcea, care a rămas plăcut impresionat de pasiunea şi atmosfera existentă la competiţia „Joacă fotbal în familie", o (nouă) premieră în peisajul fotbalului arădean.

Apoi, preşedintele AJF Arad, Adrian Lucaci, a trecut în revistă, cele şapte competiţii ale verii: „Dacă în primele cinci luni ale anului am organizat 12 competiţii juvenile, în perioada verii, între 1 iunie şi 1 septembrie, vom organiza alte şapte întreceri. Este vorba despre Campionatul Cartierelor, Cupa Firmelor şi Instituţiilor, Turneul Internaţional de vară, Cupa Aradului, Cupa Universitas, Cupa Satelor şi Campionatul de old-boys".

Reţetă de succes

La rândul său, Răzvan Cadar a subliniat activitatea fotbalistică judeţeană: „AJF Arad este singurul din ţară care şi-a mărit numărul de echipe de juniori şi seniori, fiind organizator, în premieră naţională, a unor competiţii implementate, mai apoi, de FRF. Încercăm să încheiem parteneriate şi cu alte ramuri sportive, după reţeta de succes cu AJF Arad". **JA-D.S.**

Cireaşa de pe tort!

„Vicele" CJ Arad, Sergiu Bîlcea, îşi doreşte ca cireaşa de pe tortul acţiunilor prilejuite de aniversarea a „120 de ani de fotbal în Arad" ar putea fi darea în folosinţă, fie şi pe o arenă finalizată parţial, a stadionului UTA. S-ar putea întâmpla la finalul lunii august, când va fi lansată o carte şi va fi vernisată o expoziţie dedicată fotbalului arădean.

O nouă pledoarie pentru sportul rege

DIECI. La iniţiativa viceprimarului comunei Dieci, Florin Bogdan, echipa de fotbal a observatorilor AJF Arad a onorat invitaţia pentru un „amical de la egal la egal". Disputat pe sinteticul din spatele Căminului Cultural - unde a avut loc repriza a treia -, jocul a fost unul urmărit de pe margine de mulţi tineri, în ciuda vremii capricioase, cu reprize de ploaie.

A ieşit un 8-8 de toată frumuseţea, arbitrul Corneliu Tiulea nefiind nevoit să apeleze la cartonaşe.

Pentru Old Boys Dieci au jucat: Ţigan, Ţica, Bedelean (1 gol), Bogdan (2), Dobrei (2), Costea (1), Luca (1), Lupşa (1), Doţa, Miclea, Lazăr, Surda şi Şerb. Observatorii AJF au răspuns cu: Sfăt, Miron (1), Gornic, Scridon, Rusan, Peşte, Bora, Hamza (1), Mako (2) şi Buda (4).

Pelerinajul fotbalistic al observatorilor continuă joi, 6 iunie, la Macea, în această lună fiind programate alte jocuri demonstrative la Şeitin, Şepreuş şi Vârfurile. **JA-D.S.**

O fotografie pentru albumul de colecţie FOTO: JA

Barem pentru Festivalul Olimpic al Tineretului

ARAD. Înotătoarea Andreea Popescu (CSM Arad), componentă a lotului naţional de junioare, şi-a îndeplinit baremul de calificare la cea de-a 15-a ediţie a Festivalului Olimpic al Tineretului European (FOTE) 2019, care va avea loc în perioada 21-27 iulie la Baku, Azerbaidjan.

Programul FOTE de vară cuprinde nouă discipline sportive: gimnastică, atletism, baschet, ciclism, handbal, judo, înot, tenis, volei şi lupte, la care participă sportivi europeni cu vârste între 14 şi 18 ani. Ideea acestui festival este de a oferi tinerilor sportivi posibilitatea de a cunoaşte mişcarea olimpică, valorile şi idealurile olimpice.

Sportiva Andreea Popescu, care este pregătită de profesorul Viorel Bitang, va participa în probele de 100 de metri şi 200 de metri bras, precum şi în proba de ştafetă. **JA-D.L.**

Cupa Desavoia în vitrina echipei Luciano

ARAD. A pierdut, rezultatele directe au făcut diferenţa, titlul de campioană în faţa celor de la Premiere, dar au pus mâna pe celălalt trofeu pus în joc de Liga Desavoia. Vorbim despre AC Luciano (antrenor Lucian Hrincu), care a învins Ergadul, scor 3-2 (goluri semnate de: Pantea, Kocsis şi Negrea, respectiv, Corbu şi Huţanu) în finala Cupei Desavoia şi are un un moral bun pentru „zona" CN de minifotbal de la Floreşti (Cluj), de la finele acestei săptămâni, unde Aradul va mai fi reprezentat de: Premiere, Sistema şi Şoimii Şimand.

Iată lotul de jucători al câştigătoarei Cupei Desavoia: Răzvan Stanciu şi Khatib Mohamad - portari, Claudiu Horgea, Iosif Iovu, Flavius Sabău, Robert Kocsis, Manu Pantea, Sergiu Popa, Cosmin Petrilă, Cristian Dobrean, Bruno Sola, Renato Ardelean, Cristian Negrea, Daniel Toa, Florin Lazea, Cristian Poiană, Paul Dina, Florin Istrate, Dacian Faur şi Lucian Hrincu.

Luciano a pus mâna pe al doilea trofeu din Liga Desavoia FOTO: JA

Speră la calificare

Cele patru echipe arădene care vor evolua la etapa zonală (7-9 iunie) de la Floreşti au fost repartizate astfel: Grupa A: Premiere Arad, Dia Guard Divino Zalău, La Boltă Alba Iulia şi Generaţia 88 Dej; Grupa D: BNT Cluj, Şoimii Şimand, AEK Oradea şi Sistema Arad; Grupa F: Autovip Şimleul Silvaniei Zalău, FCSB Beiuş, AC Luciano Arad şi HNH Floreşti.

Primele 5 clasate se califică la turneul final al Campionatului Naţional de la Oradea, 5-7 iulie. **JA-D.S.**

„Bronz" pentru Petrovici

CONSTANŢA. Zilele trecute, la malul mării, a avut loc finala Campionatului Naţional individual de cadeţi la lupte greco-romane. Aradul a fost reprezentat de sportivi de la CSŞ Gloria. Cel mai bun rezultat i-a aparţinut lui Natanael Petrovici, care a intrat în posesia medaliei de bronz, în cadrul categoriei 55 kg.

„Ne doream mai mult, două medalii, dar am ajuns acasă cu una. Şi asta, o voiam să fie cea mai strălucitoare, dar o neatenţie a făcut ca drumul spre finală să îi fie barat lui Natanael Petrovici. În schimb, în lupta pentru bronz, acesta a câştigat prin superioritate tehnică" - ne-a declarat antrenorul Ovidiu Burghelea.

Următoarea competiţie pentru luptătorii de la CSŞ Gloria va avea loc la finalul acestei săptămâni, când va fi testată noua generaţie, Under 15, la CN individual de la Tulcea. Va fi prima competiţie de anvergură pentru micuţii luptători arădeni, care până acum s-au bătut doar pe plan local şi zonal. **JA-L.S.**

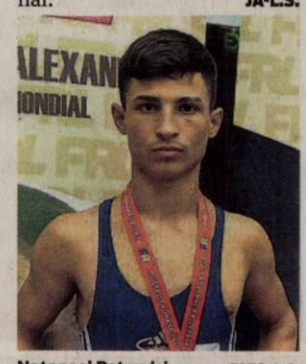

Natanael Petrovici FOTO: L.S.

JURNAL ARĂDEAN

Simona Halep la festivitatea de la Paris FOTO: ROMANIA TV

Halep şi Djokovic au primit distincţiile pentru anul 2018

TENIS. Simona Halep (3 WTA), a participat la Cina Campionilor, organizată la Paris de Federația Internațională de Tenis (ITF). Românca a primit premiul pentru cea mai bună tenismenă din 2018.

„Este o foarte mare onoare pentru mine să mă aflu aici. Este emoționant și vreau să savurez această seară. Cele mai bune amintiri ale mele sunt legate de anul trecut, am ridicat trofeul meu favorit, la Roland Garros și mă bucur că m-am întors acum și voi juca în sferturile de finală. E greu să mă gândesc la apărarea turneului, voi juca în runda următoare, iar apoi vom vedea. A fost foarte important pentru mine să câștig acel titlu de Grand Slam de anul trecut pentru că pierdusem trei finale înainte, iar acum sunt mai relaxată, atât pe teren, cât și în afara lui", a declarat Halep, la ceremonia care a avut loc la Paris.

Dacă pentru Simona Halep trofeul din partea ITF a reprezentat o premieră, Novak Djokovic a fost cel care a primit distincția pentru a șasea oară în circuitul masculin.

SURSA: MEDIAFAX

Eriksen ar veni la Real Madrid

Antrenorul Zinedine Zidane l-ar prefera însă în linia mediană pe Paul Pogba.

Internaţionalul danez Christian Eriksen FOTO: EPA

FOTBAL. Zinedine Zidane are planuri mari cu Real Madrid, dar conducerea nu îi prea lasă mână liberă în momentul în care sunt aduse în discuție transferurile, anunță AS. Francezul insistă pentru Paul Pogba, dar oamenii cu factor de decizie din club au altă variantă, Christian Eriksen.

Decizia lui Perez are la bază fair-play-ul financiar. Prevederile s-au înăsprit, cluburile trebuie să aibă o balanță echilibrată în privința vânzărilor și cedărilor. Dacă în cazul lui Pogba prețul se ridică la 150 de milioane de euro, în cazul lui Eriksen situația se schimbă. Suma de transfer scade cu mai bine de jumătate, la 70 de milioane de euro. Este greu de crezut că Zidane va fi de acord cu opinia conducerii. Antrenorul îl vrea pe Pogba pentru că se pliază pe stilul de joc pe care vrea să îl implementeze la Real, unul bazat pe posesie.

Vrea o nouă provocare

Christian Eriksen (27 de ani) a recunoscut că își dorește o provocare nouă și că este destul de posibil să plece în această vară de la gruparea londoneză. Deși mai are contract pentru încă un sezon, Eriksen este tentat să o părăsească pe Tottenham în această vară. „Simt că sunt într-un moment al carierei când mi-aș dori ceva nou. Real Madrid ar fi un pas înainte, dar este nevoie ca Real să ia legătura cu Tottenham și să își exprime dorința de a mă contacta", a declarat internaționalul danez. Christian Eriksen evoluează din 2013 la Tottenham, când a fost transferat de la Ajax Amsterdam, pentru 13,5 milioane de euro. Până în prezent, danezul a strâns 277 de meciuri, 66 de goluri și 86 de pase decisive. În sezonul recent încheiat, și-a recut în cont 10 goluri și 17 assist-uri. Eriksen este cotat la 85 de milioane de euro de site-ul de specialitate transfermarkt.com.

Mijlocașul lui Totteham se axează însă pe realizări idividuale, execuții personale, ceea ce ar fi în contradicție cu cerințele lui Zinedine Zidane. Mai mult, pe poziția respectivă va veni, cel mai probabil, Eden Hazard, care ar fi căzut de acord asupra trecerii în Spania, iar Real și Chelsea s-ar fi înțeles pentru o sumă de aproximativ 100 de milioane de euro. Până să se decidă pe cine alege, Real Madrid l-a transferat pe atacantul Luka Jovic, de la Eintracht Frankfurt, pentru 60 de milioane de euro. **SURSA: MEDIAFAX**

Infantino a fost reales

FOTBAL. Gianni Infantino (49 de ani) a fost reales în funcția de președinte FIFA. Elvețianul va conduce forul fotbalistic mondial pentru încă patru ani, până în 2023. Infantino nu a avut contracandidat în lupta pentru un nou mandat. El fusese numit președinte FIFA în 2016, după scandalul uriaș de corupție în care a fost implicat Sepp Blatter, predecesorul său.

Gianni Infantino FOTO: EPA

La congresul FIFA, care a avut loc la Paris, Gianni Infantino a admis că s-au făcut erori și în mandatul său, însă a subliniat ideea că nu se mai pune problema de corupție în forul pe care îl conduce: „În trei ani și patru luni nu au fost doar lucruri perfecte. Am făcut greșeli, cu siguranță, dar încerc să mă îmbunătățesc. Dar astăzi, în ziua alegerilor, nu se mai vorbește de criză, de reconstruirea FIFA din temelii, de scandaluri sau de corupție", a declarat Infantino.

Alex Ioniţă şi Alex Mateiu fac schimb de echipe

FOTBAL. CFR Cluj și Craiova s-ar fi pus de acord asupra unui schimb de jucători, Alexandru Ioniță (24 de ani) - Alexandru Mateiu (29 de ani).

Campioana României nu îl mai vrea pe Ioniță, nefiind pe placul lui Dan Petrescu, și iese din schemă pentru conturarea unei echipe care să se bată la un nou titlu în Liga 1 Betano și să meargă în grupele cupelor europene. Schimbul s-ar fi concretizat după ce oltenii și-au manifestat interesul pentru Alex Ioniță, când răspunsul CFR-ului a fost unul clar. Nu vrea să îl dea pentru o anumită sumă de bani, ci în schimbul lui Alexandru Mateiu. Conducerea CS U Craiova ar fi acceptat, iar totul se va concretiza în perioada următoare. La prima vedere, mutarea nu pare una foarte bună pentru olteni. Ar renunța la un jucător care s-a impus în campionatul românesc și a intrat în vederile lui Cosmin Contra pentru națională și ar veni Ioniță, care a avut o perioadă foarte slabă în Ardeal.

Mateiu este unul dintre cei mai buni mijlocași ai Craiovei și din Liga 1.

A fost titular cert în acest sezon, când a jucat 41 de meciuri. Ioniță a jucat 31 de meciuri în sezonul recent încheiat, dar nu este un om de bază al CFR-ului. Marea majoritate a prezențelor în teren au fost din postura de rezervă. Mijlocașul s-a făcut remarcat cu două goluri și o pasă decisivă.

Alexandru Ioniţă FOTO: GOOGLE NEWS

Alexandru Mateiu FOTO: GORJEANUL

SURSA: MEDIAFAX

Revine la Real Madrid

FOTBAL. James Rodriguez (27 de ani) nu va mai continua la Bayern Munchen din vară. Deși columbianul declara că vrea să rămână, gruparea bavareză nu a fost convinsă de evoluțiile sale și nu va achita clauza de cumpărare de la Real, prevăzută în contractul de împrumut. Astfel, James se va întoarce la Real, după doi ani petrecuți în Germania. Rămâne de văzut dacă va rămâne la Madrid sau dacă va fi cedat. Zidane trebuie să facă schimbul de generații, iar columbianul s-ar putea număra printre numele care vor fi cedate definitiv. Dar posibilitatea unei înțelegeri cu o echipă de top nu pare un simplu miraj. De serviciile lui s-au interesat Juventus, PSG și Manchester United. Fotbalistul a ajuns în 2014 la Madrid, fiind transferat de la AS Monaco, în schimbul a 80 de milioane de euro. În 2017, Bayern l-a împrumutat în schimbul a zece milioane de euro. James mai are contract cu Real Madrid până în 2020. **SURSA: MEDIAFAX**

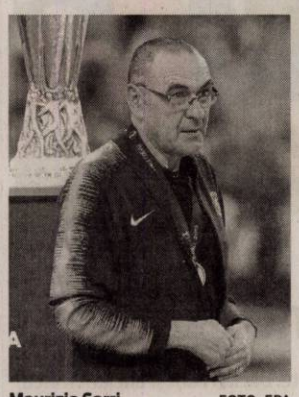

Maurizio Sarri FOTO: EPA

Ronaldo îl agreează pe Sarri

FOTBAL. Juventus și Maurizio Sarri sunt tot mai aproape să bată palma. Antrenorul lui Chelsea s-a întâlnit cu directorul executiv al grupării de pe Stamford Bridge, Marina Granovskaia, pentru ruperea contractului, dar un anunț important vine și din Italia.

Sarri este pe placul lui Cristiano Ronaldo. Potrivit Tuttosport, portughezul s-a declarat mulțumit de eventuala venire a antrenorului. A rămas impresionat de performanțele lui Sarri din Italia, de la Napoli, și crede că acesta poate face lucruri măreție cu Juventus. Poate domina autoritar Serie A, așa cum se întâmplă de ani buni, dar, cel mai important, poate face echipa să strălucească în fazele eliminatorii ale Ligii Campionilor. Competiție în care Juventus nu s-a descurcat prea bine în stagiunea recent încheiată, ținând cont de investițiile uriașe de la începutul sezonului. Tehnicianul italian a câștigat recent primul trofeu din carieră, Europa League cu Chelsea, dar a încheiat pe locul 3 în Premier League și a ajuns în finala Cupei Ligii Angliei. 40 de victorii, 11 remize și 12 înfrângeri a înregistrat Maurizio Sarri în acest sezon.

SURSA: MEDIAFAX

James Rodriguez nu a convins la Bayern FOTO: EPA

S-a autopropus la Manchester United

FOTBAL. Fostul mare fotbalist Diego Armando Maradona (58 de ani), actualul antrenor al divizionarei secunde Dorados de Sinaloa, din Mexic, crede că el ar trebui să fie noul antrenor al lui Manchester United. „El Pibe d'Oro" spune că este un fan al formației de pe Old Trafford și a dat de înțeles că Manchester United are nevoie de el pentru a-și recăpăta gloria, după mai multe sezoane în care performanțele au fost sub așteptări. „Dacă Manchester United are nevoie de un antrenor, eu sunt acela! Știu că ei vând multe tricouri în toată lumea, însă au nevoie de trofee, iar eu pot face asta", a declarat Maradona.

Argentinianul și-a început cariera de antrenor în 1994, când a pregătit două echipe din țara natală, Textil Mandiyu și Racing Club. A urmat o pauză lungă, de 13 ani, iar apoi a devenit selecționerul Argentinei, unde a petrecut aproape doi ani. Cariera lui Maradona s-a îndreptat apoi spre țări exotice, unde a antrenat echipe precum Al Wasl, Al Fujairah sau Dynamo Brest. Din septembrie 2018, Maradona îi pregătește pe mexicanii de la Dorados de Sinaloa. **SURSA: MEDIAFAX**

Diego Maradona FOTO: EPA

SC TRANSFORMATORUL SRL

Societate germană cu activitate de electronică industrială ANGAJEAZĂ

- **Personal calificat si necalificat pentru atelierele de electronica si bobinaj**
- **Personal pentru curatenie**

OFERIM:

- **Program de lucru preponderent schimbul 1**
- **Ore suplimentare platite 200%**
- **Tichete de masa de 15 lei din prima zi**
- **Transport gratuit**
- **Spatiu de lucru curat si modern**
- **Posturi de lucru individuale sau in echipe mici**
- **Salarizare atractiva: salar plus bonusuri**
- **Analize medicale gratuite la angajare**
- **Pregatire profesionala la locul de munca**

Constituie avantaj experienta in utilizarea ciocanului de lipit.

Informaţii între orele 08.00-15.00, la telefon 0787.673.978 sau la sediul firmei din Arad, str. Faurilor nr. 140-142, cartierul GAI.

(836 - H 222799)

Construcţii civile, industriale utilitare şi drumuri

- lucrări de construcţii civile şi industriale;
- instalaţii aferente construcţiilor;
- lucrări de aducţiune apă şi sisteme de canalizare;
- lucrări de drumuri şi poduri.
- execuţie şi montaj case prefabricate tip sandwich conform descrierilor tehnice şi de execuţie „STANDARD" şi „PREMIUM";
- execuţie şi montaj blocuri pe structură de lemn conform descrierii ataşate;
- proiectare şi execuţie şarpante/acoperişuri din lemn în sistem MYTEK;
- execuţie şi montaj grinzi încleiate lamelar;
- execuţie şi montaj produse derivate din lemn (scări, terase, copertine, contrafise, căpriori, filigorii, căsuţe de gradină, pergole etc.)

(4732)

ARAD, CENTURA DE NORD, DN 7, KM 541+100
TELEFON: 0357-100-051
E-MAIL: amahousem@yahoo.com

AMA HOUSE

Program mare publicitate:

pe B-dul Revoluţiei, nr. 62

luni-vineri: 8.00-16.00

GARSONIERE

- **A A** achiziţionez garsonieră, apartament 1 cameră, cash, ☎0746.055.126, ☎0755.483.216. 179655
- **Cumpăr cu** plata pe loc garsonieră, apartament 1 cameră, ☎0721.670.839. 219472

AP.2 CAMERE-ARAD

- **A A** Achiziţionez apartament 2,3,4 camere cash, ☎0746.055.126, 0755.483.216. 178868
- **Cumpăr cu** banii jos apartament 2-3 camere, 0742.781.651. 219471

APARTAMENT LA CASĂ

- **Ultracentral, 6** încăperi, 2 băi, 206 mp utili, ultramodern, 0722.257.409. 228612

CASE-ARAD

- **Vând/ schimb** casă în Grădişte cu apartament 2 camere, ☎0752.332.644. 217040

VILE-ARAD

- **Vilă 6** camere, Grădişte, 3 băi, teren, 424 mp, ☎0722.257.409. 225916

TERENURI LOCAL

- **Cumpăr pământ** agricol raza municipiului Arad. Telefon 0745.895.483. 205767

IMOBILE CHIRII

- **Închiriez apartament** 2 camere mobilat, Miorița, 200 Euro. Tel. 0773.379.834. 229230
- **Închiriez apartament** 2 camere, Fortuna, confort, 220 Euro. Tel. 0723.600.510. 229876
- **Dau în** chirie (sau vând) casă cu etaj (265 mp utili), zonă centrală (Podgoria). Ideal sediu firmă. Tel: 0722.293738. 165090

SCHIMB LOCUINŢE-ARAD

- **Schimb/ vând** casă 4 camere, coridor, pivniță, singur în curte. Doresc apartament 2 camere+ diferență, ☎0770.520.328. 226193

OFERTE LOCURI DE MUNCĂ

- **Angajăm bărbaţi** pentru tuns iarba şi curăţenie. Tel. 0723.060.277.
- **Angajez finisor** zidar. Telefon 0754.529.642.
- **Angajez muncitor** necalificat, carnet B- 2.600 lei în mână, 0745.819.228.
- **Brutărie Aradul- Nou** angajează necalificat, vânzătoare, brutar, ambalator-program: 20- 04, ☎0744.912.345.
- **Firmă construcţii** angajează zidari, cofrador pentru lucru (1 an) Franța, experiență, ☎0034643954722.

Angajăm distribuitori presă. Telefon 0720.400.350, 0723.121.665.

- **Vrei să lucrezi într-un mediu plăcut? Vino să faci parte din echipa restaurantului unui hotel de trei stele din zona centrală. Se caută ospătar(ă) şi se asigură salarizare atractivă. Telefon: 0744.608032.**

Ministerul Finanţelor Publice. Agenţia Naţională de Administrare Fiscală. Direcţia Generală Regională a Finanţelor Publice - Timişoara. Administraţia Judeţeană a Finanţelor Publice Arad. Serviciul Fiscal orasenesc Chişineu Criş. Nr. 9277 din 30.05.2019. Anunţ privind vânzarea bunurilor imobile/ Ansamblului de bunuri imobile. În temeiul prevederilor art. 250, alin. (2) din Legea nr. 207/2015 privind Codul de Procedură Fiscală, cu modificările şi completările ulterioare, vă facem cunoscut că, în ziua de 19, luna, lunie, ora 13.00, anul 2019, în localitatea Chişineu Criş, str. Gării nr. 1/A, se va vinde la licitaţie, următorul bun imobil, licitaţia a - III-a: 1. Teren intravilan cu casă, în suprafaţă de 1.241 mp, situat în jud. Arad, loc. Chişineu - Criş, str. Cuza - Vodă nr. 39, preţ de pornire licitaţie 529.958 lei (exclusiv TVA *), înscris în C.F. nr. 300468 (C.F. vechi 1479) a loc.Chişineu - Criş, nr. cadastral CAD 300468 - C2 şi 300468 - C3, Nr. topo 35/b. Creditori: ANAF - DGRFP Timişoara, AJFP Arad, S.F.O. Chişineu Criş. Sarcini: Proces verbal de sechestru nr. 19970-19979/18.08.2017 *) În conformitate cu prevederile Titlului VII din Legea nr. 227/2015 privind Codul Fiscal, cu modificările şi completările ulterioare, operaţiunea este scutită T.V.A. Invităm pe cei care pretind vreun drept asupra acestor bunuri să înştiinţeze despre aceasta organul de executare, înainte de data stabilită pentru vânzare. Cei interesaţi în cumpărarea bunurilor sunt invitaţi să se prezinte la termenul de vânzare, la locul fixat în acest scop şi până la acel termen să prezinte oferte de cumpărare. Pentru participarea la licitaţie ofertanţii depun, cu cel puţin o zi înainte de data licitaţiei, următoarele documente: a) oferta de cumpărare; b) dovada plăţii taxei de participare sau a constituirii garanţiei sub forma scrisorii de garanţie, reprezentând 10% din preţul de pornire a licitaţiei. Plata taxei se va efectua în contul IBAN RO94TREZ 0225067XXX000936, beneficiar Direcţia Generală Regională a Finanţelor Publice Timiş - AJFP Arad, cod de identificare fiscală 3519933, deschis la Trezoreria Arad; c) împuternicirea persoanei care îl reprezintă pe ofertant; d) pentru persoanele juridice române, copie de pe certificatul unic de înregistrare eliberat de Oficiul Registrului Comerţului; e) pentru persoanele juridice străine, actul de înmatriculare tradus în limba română; f) pentru persoanele fizice române, copie de pe actul de identitate; g) pentru persoanele fizice străine, copie de pe actul de identitate/ paşaport; h) declaraţia pe proprie răspundere a ofertantului prin care certifică faptul că nu este persoană interpusă cu debitorul. Cumpărătorului îi revine obligaţia de a respecta prevederile legale speciale, cum ar fi obligaţiile de mediu, obligaţiile de conservare a patrimoniului naţional sau altele asemenea, respectiv: ... Alte informaţii de interes pentru cumpărător, după caz: proprietate imobiliară situată Chişineu - Criş, str. Cuza - Vodă nr. 9, jud. Arad. Pentru informaţii suplimentare vă puteţi adresa la sediul nostru sau la numărul de telefon 0257.350659.

(935 - H 229916)

- **Societate pază** angajează agenţi pază. Tel. 0741.440.831, 0742.427.372.

PRESTĂRI SERVICII

- **Construcţii case,** tencuieli, zugrăveli, rigips, izolaţii acoperiş, termoizolaţii, consolidări, ☎0740.696.157. 219140

CONSTRUCŢII

- **Aaduc balast,** nisip, sort, ridic moloz, pământ, piatră, mraniță, 0747.206.371. 219504
- **Aduc la** domiciliul clientului nisip, balastru, sort, griblură. Tel. 0775.163.673. 223832
- **Aduc nisip,** balast, sort, griblură, gunoi grajd, ridic moloz, ☎0758.708.622. 218514

AUTO ROMANESTI

- **Vând Dacia** 1310 în stare de funcţionare. Telefon 0770.247.800. 229546

PIERDERI

- **Pierdut certificat** de pregătire profesională pe numele Schneider Werner Walter. Îl declar nul. 229900

DIVERSE

- **Cumpăr maşini** pentru fier vechi, ofer radiere, transport, baterii uzate, pene, fier vechi, 0748.803.788. 229586
- **Cumpăr pene** vechi, noi, fier vechi, preţ convenabil. Telefon 0745.983.893. 226474
- **Cumpăr pene** vechi, noi, fier vechi, calorifere. Preţ bun, ☎0757.953.496. 226480
- **Vând cap-tractor** şi semiremorcă maca DAF XF 105 şi utilitară 3,5 tone cu frig, marca IVECO. Telefon: 0745.564.082.
- **Vând colţar** extensibil. Preţ: 500 lei. Tel. 0760.851.583.

ANIMALE-PĂSĂRI

- **Vând pui** de carne şi rasă mixtă. Tel. 0748.322.489.

DECESE

O inimă a încetat să bată, un suflet nobil s-a ridicat la cer şi pleacă departe de noi, dar mai aproape de Dumnezeu. Un omagiu, o lacrimă şi o floare pentru fiinţa dragă care a fost

CHERCI IOSIF IOAN.

Înmormântarea va avea loc astăzi, 6 iunie 2019, ora 13,30 la Capela Cimitirului Grădişte Arad. Dumnezeu să-l odihnească în pace!

Familia îndoliată

A plecat spre cele veşnice

IULIAN CRISTEA JULES,

la vârsta de 93 ani.

Slujba de înmormântare astăzi, 6 iunie 2019, ora 14,00 la Casa Funerară Rostyl din str. Cocorilor, iar înhumarea la Cimitirul Pomenirea la ora 15,00.

Soţia

Cu durere în suflet, anunţăm decesul celei care a fost soţie, mamă, bunică şi străbunică,

DOBRA ANA

– fostă maistru la Fabrică de Fermentare a Tutunului.

Priveghiul va avea loc astăzi, 6 iunie 2019, ora 19:00, la Capela Kuki din Grădişte. Slujba de înmormântare va avea loc vineri, 7 iunie 2019, ora 13:00, la aceeaşi locaţie. Dumnezeu să o ierte şi să o odihnească în pace!

Familia îndoliată

CONDOLEANŢE

Dumnezeu să te aşeze alături de îngeri, în lumină, dragul nostru, cumnat şi unchi,

CRISTEA IULIAN - JULES.

Somn lin!

Familia

Colectivul Secţiei Obstetrică-Ginecologie este alături de colega lor, Borlovan Angelica, în greaua încercare pricinuită de pierderea tatălui. Dumnezeu să-l odihnească în pace! Sincere condoleanţe!

COMEMORĂRI

O rugăciune, o lacrimă la împlinirea a 10 ani de la trecerea în nefiinţă a celui care a fost soţ, tată, socru, bunic, cumnat şi unchi,

MIHĂIEŞ PETRU.

Nu te vom uita niciodată suflet blând. Lacrimi şi flori pe al tău mormânt.

Soţia Viorica, fiica Mihaela, ginerele Ghiţă şi nepotul Dean

A plecat dintre noi, în urmă cu 27 ani,

dr. GULD ELZA.

Pentru cei care au cunoscut-o, o clipă de aducere aminte. Dumnezeu s-o odihnească în pace!

Prietenii

Flori, lacrimi, dor, emoţie, iubire pentru scumpii mei părinţi, îngerii mei,

MIHAI şi VALERIA SCHMIDT.

În 6 iunie şi 8 iunie ar fi fost zilele lor de naştere, dar ei sunt printre stele, mă mângâie cu vântul, îmi zâmbesc cu soarele, plâng cu ploaia şi îmi dau putere prin amintiri! Ei sunt mereu în inima, sufletul şi gândurile mele şi le spun şoptit şi firesc: Vă iubesc!

Ruhet in Frieden meine Lieben, a voastră dragă fiică Hilde Schmidt

Amintiri dragi cu lacrimi împletite, cu mult dor şi dragoste, simţim şi astăzi, la comemorarea a 20 ani de la despărţirea de fiul şi fratele nostru,

TOMICI TIBERIU.

Odihnească-se în pace!

Mami, tati şi Veronica

Cu adâncă durere în suflet anunţăm că astăzi, 6 iunie 2019 se împlinesc 11 ani de durere şi suspin de la decesul fiicei, mamei, soţiei, surorii şi cumnatei,

POP ROMANIŢA

(născută CLEP).

Părinţii, fiul Tudor, soţul, fratele, socrii şi cumnatele

Un nou pericol: ploile acide

BUCUREŞTI. Fermierii se plâng de faptul că aciditatea crescută a ploilor torenţiale căzute în ultima perioadă le afectează culturile. Printre cei mai afectaţi de acest fenomen sunt cultivatorii de căpşuni. Aceştia reclamă atât atac de putregai la fructe, cât şi o alterare a gustului din cauza precipitaţiilor acide din ultimele zile. Samuel Surdan, producător de căpşuni din Oşorhei, spune că o astfel de ploaie torenţial-acidă a „furat" practic gustul original al delicioaselor fructe.

În plin sezon FOTO: FAN

JURNAL ARĂDEAN

Aveti ceva de vanzare sau poate cumparati ceva, aveti servicii de nerefuzat ori pur si simplu va cautati sufletul pereche?

Arădenii trebuie să ştie!

JURNAL ARADEAN

MICA PUBLICITATE

PROGRAM

Luni - Joi: 8.00-17.00
Vineri: 8.00-16.00
Duminică: 9.00-13.00

Arad B-dul Revolutiei nr 81

Telefon: (+40) 0257-210.775

Se ştiu firmele admise la Start-up Nation

BUCUREŞTI. Ministerul pentru Mediul de Afaceri, Comerţ şi Antreprenoriat a publicat luni, 3 iunie, lista aplicanţilor la ediţia a doua a programului Start-Up Nation admişi de principiu la finanţare, precum şi lista aplicanţilor respinşi la finanţare.

Aplicanţii vor primi, pe adresele de corespondenţă, scrisorile de acceptare de principiu la finanţare, precum şi scrisorile de respingere cu motivele care au condus la această decizie.

„Astăzi publicăm lista aplicanţilor admişi la finanţare, aşa cum am promis. Pentru a rămâne în grafic, le transmit antreprenorilor să pregătească la timp documentele necesare. Prin acest tip de parteneriat, şi ediţia Start-Up Nation 2018 va fi una de succes", a declarat Ştefan-Radu Oprea, ministrul pentru Mediul de Afaceri, Comerţ şi Antreprenoriat.

Aplicanţii care primesc scrisoarea de respingere pot depune contestaţie în termen de 5 zile calendaristice de la data transmiterii actului administrativ pe adresa Agenţiei Regionale pentru IMM, Atragere de Investiţii şi Promovare Export. Actul administrativ de respingere se referă la neîndeplinirea condiţiilor din punct de vedere administrativ şi al eligibilităţii, veridicităţii şi conformităţii celor înscrise în Planul de afaceri on-line cu documentele justificative depuse.

Aplicanţii declaraţi acceptaţi de principiu la finanţare şi în limita bugetului alocat, vor fi contactaţi de către echipele Agenţiei Regionale de care aparţin, pentru a fi programaţi la semnarea acordului de finanţare.

Rezultate

În urma verificării proiectului unui solicitant, rezultatul poate fi: admis, respins, renunţare sau admis în lista de aşteptare. Dacă rezultatul este admis, proiectul este admis de principiu la finanţare, solicitantul urmând să fie contactat în vederea încheierii acordului de finanţare. Dacă rezultatul este respins, înseamnă că proiectul este respins. În cazul în care rezultatul este renunţare, înseamnă că solicitantul a renunţat la proiect. Admis în lista de aşteptare înseamnă că proiectul îndeplineşte condiţiile administrative şi de eligibilitate şi are numărul RUE mai mare de 10.000. Proiectul poate fi admis de principiu la finanţare dacă numărul de proiecte admise/contractate anterior acestuia (cu numar RUE mai mic) este mai mic de 10.000.

Proiectele având rezultatul „admis în lista de aşteptare" pot fi admise pe măsură ce proiectele aflate înaintea acestora pe lista RUE vor elibera locuri eligibile pentru finanţare (în limita a 10.000 de proiecte) ca efect al respingerii contestaţiilor (respingere definitivă), a renunţării totale la finanţare sau a neprezentării la semnarea acordurilor de finanţare.

Start UP Nation

S-a afişat lista cu firmele admise la START UP NATION FOTO: FAN

EVIDENŢIAZĂ-TE!

Talon valabil până în 30 iunie 2019

Text: DATA apariţiei:.....

.....

.....

.....

.....

.....

.....

.....

Date personale:

Nume şi Prenume:

Telefon:

Buletin de identitate:

TALON + PREŢUL CATEGORIEI AFERENTE

Anunţurile se preiau zilnic, la ghişeu, până în ora 16^{00}, după această oră, se pot prelua doar prin intermediul sistemului online de preluare al anunţurilor disponibil pe www.jurnalaradean.ro . Anunţurile de mică publicitate din Jurnal Arădean se publică pe baza talonului din ziar
Redacţia nu îşi asumă responsabilitatea pentru conţinutul anunţurilor de mică publicitate!

JURNAL ARĂDEAN

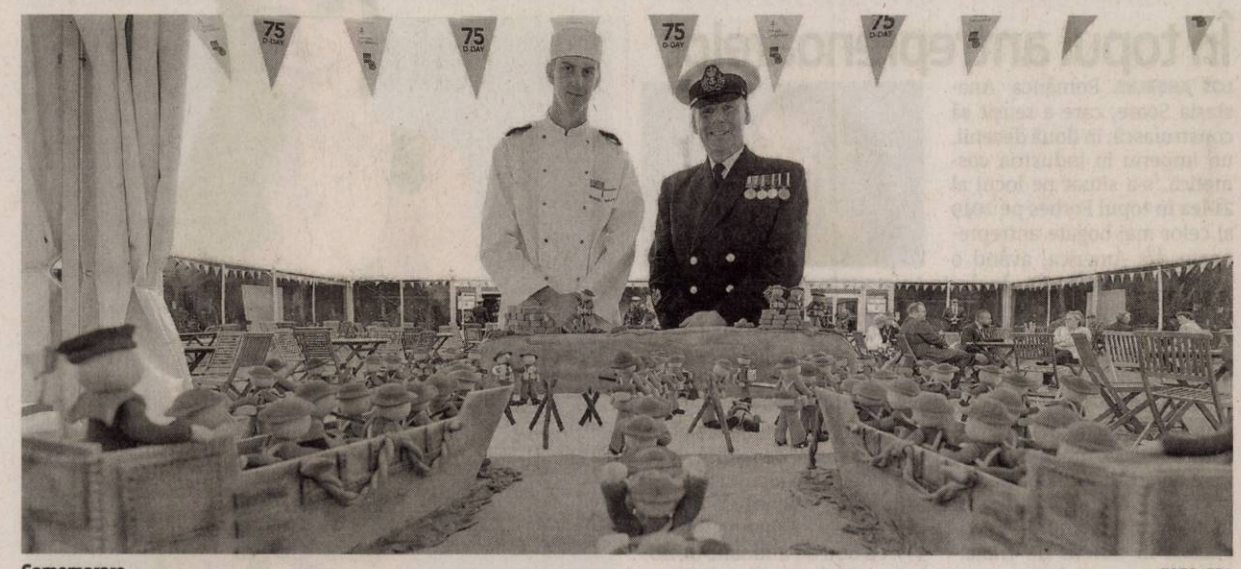

Comemorare FOTO: EPA

75 de ani de la Debarcarea istorică din Normandia

LONDRA. Președintele american Donald Trump a participat ieri, alături de regina Elizabeth a Marii Britanii, în Portsmouth, la comemorarea a 75 de ani de la Debarcarea în Normandia, în ultima zi a vizitei sale în Marea Britanie, relatează BBC.

Prim-ministrul britanic Theresa May a găzduit 15 lideri pentru a onora cea mai mare operațiune la sol, aeriană și navală din istorie. La festivități au fost prezenți liderii tuturor țărilor care au luptat alături de Marea Britanie. Liderii vor avea un comunicat comun pentru marcarea evenimentului, în care vor promite că „ororile inimaginabile" din Al Doilea Război Mondial nu se vor mai repeta.

Prin intermediul „Proclamației D-Day", cele 16 națiuni semnatare - printre care și Statele Unite - promit să lucreze împreună pentru „a rezolva tensiunile internaționale în mod pașnic".

Theresa May a folosit comemorarea de ieri pentru a face apel la unitate, în vederea gestionării „noilor amenințări de securitate".

SURSA: MEDIAFAX

Pact politic pentru o Românie europeană

Dăncilă vrea un grup pentru revizuirea Constituției.

BUCUREȘTI. Președintele Klaus Iohannis a anunțat ieri, după consultările cu liderii partidelor parlamentare pe tema rezultatului referendumului din 26 mai, că invită formațiunile politice să semneze un pact politic pentru consolidarea parcursului european al României.

„Pentru a valorifica cum se cuvine acest vot și consultările, am decis să invit partidele politice parlamentare să semnăm un acord național pentru consolidarea parcursului european al României sau, dacă vreți, un pact politic pentru România europeană. Așadar, acord politic național pentru consolidarea parcursului european al României, care conține în esență următoarele chestiuni: transpunerea în legislație a interdicției privind amnistia și grațierea pentru infracțiuni de corupție, transpunerea în legislație a interdicției adoptării de către guvern a OUG în domeniul infracțiunilor, pedepselor, al organizării judiciare corelate cu dreptul altor autorități constituționale de a sesiza direct CCR cu privire la OUG, dar și transpunerea în legislație a măsurilor necesare asigurării integrității în funcțiile publice, revizuirea legilor Justiției, inclusiv a OUG prin care au fost modificate în deplin și strict acord cu avizele Comisiei de la Veneția a consiliilor consultative ale judecătorilor și procurorilor europeni, precum și a rapoartelor Comisiei Europene și GRECO, adoptarea modificărilor aduse Codului penal și Codului de procedură penală numai cu respectarea deplină a recomandărilor Comisiei de la Veneția și Comisiei Europene", a declarat Klaus Iohannis.

Șeful statului a precizat că mai propune ca cei care vor semna pactul să se angajeze să transpună în legislație în cel mai scurt timp măsurile necesare asigurării respectării atât în țară, cât și în străinătate a exercitării depline și efective a dreptului de vot de către cetățenii români. El a mai spus că va trimite „imediat" partidelor proiectul acordului.

Viorica Dăncilă FOTO: EPA

„Aștept în câteva zile un răspuns afirmativ la invitația mea de a semna acest acord național", a mai spus șeful statului.

Propuneri

Președintele interimar PSD, Viorica Dăncilă, a anunțat, ieri, că i-a propus Președintelui Klaus Iohannis formarea unui grup la nivelul Parlamentului, condus de Marcel Ciolacu, care să aibă discuții cu partidele pentru punerea în aplicare a rezultatului referendumului.

„Am participat la consultările cu domnul Iohannis legate de rezultatul referendumului, precum și următorii pași pe care trebuie să îi facem. Am reiterat că rezultatul votului e foarte important. E important să dăm dovadă de acțiune pentru a pune în practică cât mai repede rezultatele referendumului consultativ. I-am propus domnului Iohannis formarea unui grup la nivelul Parlamntului, condus de domnului Marcel Ciolacu, pentru a putea obține un consens între partide. Să putem face primii pași pentru ca revizuirea Constituției să fie pusă în practică cât mai repede", a declarat Viorica Dăncilă, după consultările de la Palatul Cotroceni.

Președintele interimar PSD a precizat că social democrații vor ca referendumul de revizuire să nu se suprapună cu alegerile, pentru că acest lucru încalcă recomandările Comisiei de la Veneția.

SURSA: MEDIAFAX

Liberi să își exprime opinia

BIHOR. Premierul Viorica Dăncilă a susținut ieri că PSD „nu a făcut scut în jurul lui Călin Popescu-Tăriceanu" și că fiecare senator a avut libertatea să își exprime opinia, după ce Senatul a respins luni solicitarea DNA de începere a urmăririi penale în cazul președintelui Senatului. „PSD nu a făcut scut în jurul domnului președinte Tăriceanu, fiecare senator a avut libertatea să își exprime opinia, așa cum am menționat de la început, nu cred că președintele partidului trebuie să fie cel care să le indice o direcție senatorilor și deputaților. Senatorii și deputații răspund în fața electoratului care i-au trimis în Parlament și fiecare senator, fiecare deputat cred că trebuie să facă acest lucru", a declarat Viorica Dăncilă, președinte interimar al PSD.

Ea a mai afirmat că PSD a înțeles foarte bine rezultatul votului din 26 mai.

„Am spus că nu o să mai vorbim despre justiție, nu se dau OUG și nici nu am da OUG pe coduri sau pe alte aspecte de genul acesta, așa cum a făcut guvernul Cioloș, dar nu am văzut atunci nicio reacție publică. Deci noi am înțeles, și tocmai de aceea avem foarte mare deschidere de a aduce echilibru și consens în societate", a adăugat Dăncilă.

Senatul a respins luni solicitarea DNA de începere a urmăririi penale în cazul lui Călin Popescu-Tăriceanu. Președintele Senatului era acuzat de procurori că a primit mită, indirect, 800.000 de dolari. Cererea DNA a fost respinsă cu 38 de voturi „pentru", 71 „împotrivă" și o abținere. **SURSA: MEDIAFAX**

60 de morți în Sudan

KHARTOUM. Cel puțin 60 de persoane au murit în urma protestelor din Sudan, au anunțat reprezentanții unui grup medical, după ce armata a atacat o tabără de protestatari situată în apropierea Ministerului Apărării din Khartoum, relatează BBC și Reuters.

Bilanțul anunțat anterior era de 35 de persoane decedate. Modificarea bilanțului a fost făcută la două zile după ce armata sudaneză și-a intensificat ofensiva în capitala țării, Khartoum, și a ucis civili neînarmați. Comunitatea internațională a criticat dur violențele din Sudan.

Discuțiile dintre Consiliul Militar, care a preluat puterea după înlăturarea președintelui Omar al-Bashir, și grupurile de opoziție, au stagnat în urma diferențelor de opinie privind conducerea perioadei de tranziție.

Protestatarii au fost atacați de armată FOTO: FAN

Sudanul ar trebui să treacă în următorii trei ani printr-o perioadă de tranziție spre democrație. **SURSA: MEDIAFAX**

Tensiuni între Rusia și SUA

MOSCOVA. Un avion multirol rus Suhoi Su-35 a efectuat manevre periculoase în apropierea unei aeronave americane de supraveghere maritimă P-8A Poseidon în cursul unui incident petrecut marți, deasupra Mării Mediterane, susțin autoritățile SUA, dar Moscova neagă acuzațiile, informează site-ul The Moscow Times.

„Deși avionul rus acționa în spațiul aerian internațional, această interacțiune a fost iresponsabilă", se afirmă într-un comunicat al Flotei a 6-a americană. „Avionul american acționa în conformitate cu legislația internațională și nu a provocat această activitate rusă", au adăugat autoritățile militare SUA. Moscova a negat că pilotul avionului rus ar fi acționat într-o manieră iresponsabilă, susținând că a rămas la o distanță sigură și s-a întors la bază după ce aeronava americană și-a schimbat cursul. **SURSA: MEDIAFAX**

Proteste masive în Praga

PRAGA. Zeci de mii de protestatari au ieșit pe străzile din Praga, marți, pentru a cere demisia premierului Andrej Babis, într-una dintre cele mai mari manifestații organizate în Cehia încă de la căderea regimului comunist, relatează site-ul agenției Dpa.

Organizatorii evenimentului au estimat că aproximativ 120.000 de persoane au participat la protestele de la Praga. Manifestații au fost organizate în Piața Wenceslas, locul unde au avut loc marile proteste din timpul Revoluției de Catifea din 1989. Protestatarii se tem că noul ministru al Justiției ar putea compromite sistemul judiciar exact când procurorii urmează să decidă dacă îl vor inculpa pe premierul Andrej Babis într-o investigație privind fraude cu fonduri europene. Premierul Babis a negat că ar fi comis fapte ilegale. **SURSA: MEDIAFAX**

Pe străzile din Praga FOTO: FAN

Cer demisia lui Toader din funcția de rector

IAȘI. Studenții din cadrul Ligii Studenților din Universitatea „Alexandru Ioan Cuza" din Iași au protestat, ieri, pe treptele instituției, cerând demisia rectorului Tudorel Toader, aceștia considerând că după ce a fost ministru al Justiției în Guvernul PSD-ALDE, Toader aduce prejudicii comunității academice. Silvian Emanuel Man, student în anul IV la Drept și reprezentant al studenților în Senatul Universității, a declarat, la protest, că universitatea va avea de suferit la admitere, din cauza rectorului Tudorel Toader.

„Cerem demisia domnului Tudorel Toader din funcția de rector tocmai pentru că două treimi din mandat el a preferat să le închine politicii, și nu comunității academice. Dacă ar fi vrut, într-adevăr, să fie rectorul universității, ar fi trebuit să refuze oferta PSD-ALDE de a intra la guvernare alături de ei și de a deveni ministru al Justiției. A preferat să devină ministru al Justiției și în același timp și avocatul politicienilor cu probleme penale. Din momentul în care s-a întors înapoi la Universitate, o țară întreagă a început să se întrebe cum de încă mai este rector și cum de încă nu a fost dat jos. (...) Peste tot în afară, noi ne izbim de întrebări din partea colegilor din alte centre universitare, de întrebări din partea profesorilor și a oamenilor simpli, care își pun problema cum de Toader mai este rector.Studenții și absolvenții au venit cu bannere pe care au scris „Demisia" sau „Tudorel Toader, studenții îți cer demisia".

Actorul Robert Downey Jr. FOTO: EPA

Vrea să salveze planeta

LAS VEGAS. Actorul american Robert Downey Jr., celebru pentru rolul Iron Man/Tony Stark din universul Marvel, promite să salveze planeta în zece ani, grație noilor tehnologii, iar în acest sens va lansa anul viitor o organizație nonprofit, potrivit variety.com.

Starul a făcut anunțul la evenimentul Amazon Re: Mars, care a avut loc în Las Vegas, SUA. În aprilie 2020, va fi lansată The Footprint Coalition, o organizație care va folosi noile tehnologii pentru a salva planeta.

„Cu robotică și nanotehnologii vom putea curăța semnificativ, dacă nu complet, planeta în zece ani", a declarat actorul, care spune că își bazează spusele pe rapoarte făcute de experți în domeniu.

Artistul nu a oferit însă detalii concrete despre modul în care organizația își va atinge obiectivele.

Un site al The Footprint Coalition a fost lansat după conferința susținută marți de Robert Downey Jr., însă utilizatorii pot deocamdată doar să se înscrie pentru a primi un buletin informativ.

SURSA: MEDIAFAX

China a lansat o rachetă

BEIJING. Administrația de la Beijing a anunțat că a lansat cu succes o rachetă de la bordul unei nave, miercuri, în contextul în care China încearcă să întemeieze un program spațial „ambițios", relatează Reuters. Racheta Long March 11 a fost lansată de pe o navă în Marea Galbenă, în jurul orei locale 12.00 (7.00, ora României). Racheta de mici dimensiuni, construită pentru a putea fi lansată de pe o platformă aflată pe mare, avea la bord șapte sateliți, inclusiv unul care are capacitatea de a măsura intensitatea vânturilor pe mare, pentru a putea preveni taifunurile.

De asemena, la bordul rachetei s-au aflat și doi sateliți de telecomunicații, care aparțin unei companii chineze care plănuiește să lanseze sute de sateliți pe orbită pentru a oferi o rețea de date globală.

SURSA: MEDIAFAX

Plimbare

Câinii de preerie își fac plimbarea în țarcul lor din Tiergarten Schoenbrunn Zoo din Viena. FOTO: EPA

Implicat într-un accident

NEW YORK. Actorul de comedie american Tracy Morgan, protagonist al serialului „30 Rock" și fost colaborator al emisiunii TV „Saturday Night Live", a fost implicat într-un accident rutier, la New York, la cinci ani de la un altul în care era să își piardă viața, potrivit contactmusic.com.

Tracy Morgan FOTO: EPA

Actorul în vârstă de 50 de ani se afla în automobilul său Bugatti pe o stradă din New York, marți, când a fost lovit de un bărbat aflat la volanul unei mașini Honda CR-V.

Morgan a părăsit locul accidentului într-o ambulanță și deocamdată nu se știe dacă a fost rănit.

Actorul a mai fost implicat într-un accident grav în 2014. Acesta a suferit un traumatism cranian și mai multe fracturi osoase în urma acelui accident, petrecut în timp ce se întorcea de la un spectacol de comedie pe care îl susținuse în Atlantic City. Morgan se afla alături de mai multe persoane într-un autocar de lux, care a fost implicat într-un accident în lanț.

SURSA: MEDIAFAX

În topul antreprenoarelor

LOS ANGELES. Românca Anastasia Soare, care a reușit să construiască, în două decenii, un imperiu în industria cosmetică, s-a situat pe locul al 21-lea în topul Forbes pe 2019 al celor mai bogate antreprenoare din America, având o avere de 1,2 miliarde de dolari.

Anastasia Soare FOTO: FORBES

Compania pe care a fondat-o Anastasia Soare - care s-a mutat la Los Angeles în 1989 - a evoluat de la un salon de frumusețe închiriat la o rețea mondială, precum și la o linie de cosmetice distribuite în peste 3.000 de magazine. În România, brandul funcționează în sistem de franciză, prin intermediul a patru saloane în cadrul cărora se comercializează și produsele Anastasia Beverly Hills. Cu o avere de 1,2 miliarde de dolari, femeia de afaceri născută în România devansează în topul Forbes nume celebre, precum starul de reality show Kylie Jenner (locul 23), cu o avere de 1 miliard de dolari, cântărețele Rihanna (locul 37), cu 600 de milioane de dolari, și Madonna (locul 39), cu 570 de milioane de dolar.

SURSA: MEDIAFAX

Probe de viol, insuficiente

PARIS. Actorul francez Gerard Depardieu a scăpat de acuzațiile de viol formulate la adresa sa de o tânără, în august anul trecut, a anunțat procuratura din Paris, care s-a ocupat de acest caz.

O anchetă a fost deschisă pe 27 august anul trecut, după ce o tânără a depus o plângere la poliția din Aix-en-Provence, pentru viol și agresiune sexuală. La momentul respectiv, actorul a respins acuzațiile, calificându-le drept nefondate.

Gerard Depardieu FOTO: EPA

Procuratura din Paris a anunțat, marți, că închide cazul pentru că probele din dosar sunt insuficiente.

Potrivit presei, Depardieu ar fi agresat-o pe tânără pe 7 și 13 august anul trecut, în locuința din Paris a actorului. Cei doi se cunoscuseră la un curs de actorie.

Gérard Depardieu (70 ani) este unul dintre cei mai cunoscuți actori francezi pe plan internațional și are la activ peste 200 de filme în care a jucat.

SURSA: MEDIAFAX

www.aradon.ro
Mai multe poze cu Adelina

Adelina

Este pasionată de muzică, sport și călătorii.

FOTO: GHEORGHE PETRILA

Rihanna este cea mai bogată

Revista Forbes o palsează pe Rihanna în topul celor mai bogate cântărețe din lume.

LOS ANGELES. Artista originară din Barbados Rihanna este cea mai bogată cântăreață din lume, potrivit revistei Forbes, care a dat publicității topul pe 2019 al antreprenoarelor cu cele mai mari averi.

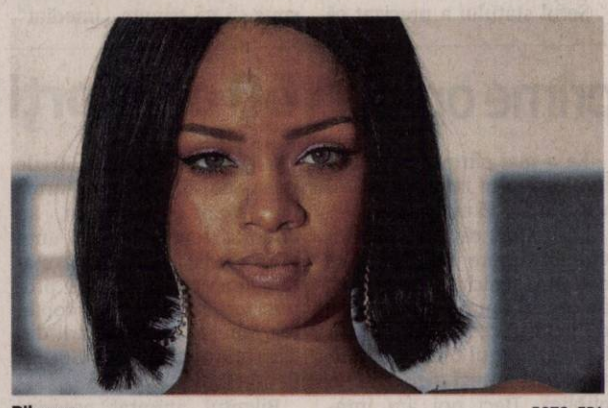

Rihanna FOTO: EPA

La nivel general, cu o avere de 600 de milioane de dolari, Rihanna ocupă locul al 37-lea în topul Forbes pe 2019 al celor mai bogate antreprenoare. În ceea ce privește cântărețele, Rihanna este urmată în top de Madonna (locul 39), cu 570 de milioane de dolari, Celine Dion (locul 46), cu 450 de milioane de dolari, și de Beyonce (locul 51) - al cărei soț, Jay-Z, a devenit recent primul rapper miliardar din lume - cu 400 de milioane de dolari.

În topul 80 al celor mai bogate antreprenoare, primele trei locuri sunt ocupate de femei de afaceri, respectiv Diane Hendricks, în vârstă de 72 de ani, cu 7 miliarde de dolari, Meg Whithman, cu 3,8 miliarde de dolari, și Marian Ilitch, cu 3,7 miliarde de dolari. În top mai apar vedete precum realizatoarea TV Oprah Winfrey, pe locul al zecelea, cu 2,6 miliarde de dolari, starul de reality show Kylie Jenner, pe locul al 23-lea, cu 1 miliard de dolari, dar și jucătoarea de tenis Serena Williams, pe locul 80, cu 225 de milioane de dolari.

Madonna FOTO: EPA

Celine Dion FOTO: EPA

De asemenea, românca Anastasia Soare, care a reușit să construiască, în două decenii, un imperiu în industria cosmetică, s-a clasat pe locul 21 în topul Forbes, cu o avere de 1,2 miliarde de dolari.

Rihanna, pe numele real Robyn Rihanna Fenty, în vârstă de 31 de ani, și-a lansat primul album discografic în 2005, iar primul ei single care a ajuns pe primul loc în topul Billboard a fost piesa „S.O.S.". Au urmat alte trei piese care au ajuns pe prima poziție a clasamentelor muzicale: „Umbrella", „Take a Bow" și „Disturbia". Cel de-al optulea album de studio al artistei născute în Barbados și cel mai recent este „Anti" și a fost lansat în 2016. Cu peste 250 de milioane de albume vândute în lumea întreagă, Rihanna, recompensată cu nouă premii Grammy, a ajuns un idol al noii generații.

În luna mai, Rihanna s-a asociat cu compania de lux LVMH, cu sediul la Paris, pentru a lansa un brand de haine, accesorii și încălțăminte. Compania - care deține aproximativ 70 de mărci de lux, printre care Louis Vuitton și Moet & Chandon - a anunțat că brandul se va numi Fenty, după numele de familie real al cântăreței. Rihanna s-a lansat și în domeniul produselor cosmetice, în 2017, cu gama Fenty Beauty, iar, anul trecut, a lansat o colecție de lenjerie intimă.

SURSA: MEDIAFAX

Beyonce FOTO: EPA

FONDAT 1989, APARE LA ARAD, TEL. 0257/041.151, E-MAIL: REDACTIA.JURNALARADEAN@INFORMMEDIA.RO; PUBLICITATE.JURNALARADEAN@INFORMMEDIA.RO

Tulburările de alimentaţie la vârsta a doua fac ravagii

PAGINA 7

JURNAL ARĂDEAN

Zsófia Mészár şi povestea ei de succes

PAGINA 9

VINERI
7 IUNIE 2019
ANUL XXXI, NR. 8336
16 PAGINI - 1,99 LEI

27° Temperaturile se vor situa între 17 şi 27 grade. Vântul va sufla cu 10 km/h.

DIMINEAŢA | AMIAZA | SEARA

Astăzi, supliment programe TV pentru perioada 8 – 14 iunie 2019. Se difuzează gratuit.

Încă două „Şcoli Europene" în Arad

ARAD. Pe 4 iunie, Ministerul Educaţiei Naţionale a acordat titlul de „Şcoală Europeană" celor două instituţii de învăţământ din oraşul nostru: „Alimentarul" şi Liceul de Informatică. **/P.5**

Au rămas blocate FOTO: V.O.

Trei trenuri blocate, la Arad

ARAD. Circulaţia feroviară a fost oprită din cauza copacilor căzuţi pe calea ferată. Trei trenuri au rămas blocate la Conop, Vărădia şi Săvârşin. **/P.8**

Loto din 6 iunie

6/49:	40, 24, 37, 2, 11, 12
NOROC	9530887
5/40:	13, 22, 18, 28, 8, 32
JOKER	30, 18, 43, 3, 16 + 7

17212
9 771220 748034

Cu sutele la Start-up Nation

Peste 800 de firme din Arad s-au înscris în cursa pentru banii Guvernului, acordaţi prin Programul Start-up Nation.

ARAD. Poate că unul dintre cele mai importante şi de succes programe guvernamentale este Start-up Nation. Zeci de mii de români, printre care sute de arădeni, pot să îşi ia viaţa în propriile mâini, să devină proprii şefi, să îşi deschidă firme şi să facă bani. Totul, cu ajutorul Guvernului. Şi asta pentru că Executivul, prin programul menţionat mai sus, pune la dispoziţia celor interesaţi nu mai puţin de două miliarde de lei la nivel naţional. Fiecare aplicant poate cere 200.000 de lei de la stat pentru a-şi deschide propria afacere. Şi, atenţie!, asta fără ca solicitantul să vină cu vreo cofinanţare. Dacă ai o idee bună, dacă îţi deschizi o firmă, dacă ai un plan bun de afaceri, dar îţi propui şi să creezi locuri de muncă, poţi primi peste 40.000 de euro.

La acest lucru s-au gândit şi 831 de arădeni care şi-au propus să îşi deschidă propriile afaceri. Ministerul pentru Mediul de Afaceri, Comerţ şi Antreprenoriat a făcut publică lista firmelor care vor primi cei 200.000 de lei pentru propria afacere, în cadrul Programului Start-up Nation. După cum am precizat deja, nu mai puţin de 831 de arădeni şi-au încercat norocul.

Potrivit datelor primite de la Agenţia Timişoara a Ministerului pentru IMM-uri, din totalul de 831 de arădeni care au depus cereri de finanţare, 293 de firme au fost deja admise în primele 10.000 de firme de la nivel naţional, care vor primi banii de la Guvern. Alte 51 de firme au fost respinse.

Practic, 293 de arădeni care au depus cereri de finanţare pot considera că au deja cei 200.000 de lei în buzunare. Urmează acum ca aceştia să semneze contractele de finanţare cu reprezentanţii Ministerului pentru Mediul de Afaceri, Comerţ şi Antreprenoriat. **/P.3**

Eroii, omagiaţi şi la Arad

Ziua de ieri, 6 iunie, a fost dedicată memoriei Eroilor, a celor care şi-au dat viaţa pentru apărarea ţării, scriind istoria cu sângele lor. Ceremoniile organizate de Instituţia Prefectului Judeţul Arad au debutat la ora 10, la Catedrala Ortodoxă Veche, continuând cu depuneri de coroane la Monumentul Eroilor Revoluţiei din Decembrie 1989, din faţa Primăriei, la Crucea Martirilor din Parcul „Mihai Eminescu" şi la monumentele eroilor din Cimitirul „Pomenirea". Memoria lor trebuie să rămână vie, pentru că aşa cum a spus Barbu Ştefănescu Delavrancea, „În noi trăiesc morţii noştri, în voi vom trăi noi, voi veţi trăi în urmaşii voştri!". FOTO: FAN

Primul pas pentru drumul expres Arad – Oradea

ARAD. O promisiune făcută arădenilor şi orădenilor, deopotrivă, în urmă cu 11 ani ar putea în cele din urmă să se şi concretizeze. Drumul Expres Arad-Oradea, un drum în regim de autostradă, este marele proiect pe care Compania Naţională de Administrare a Infrastructurii Rutiere - prin Direcţia Regională Timişoara, îşi doreşte să îl pună în aplicare. Vorbim de o investiţie de peste 1,356 miliarde euro, sumă care ar urma să fie accesată prin Programul Operaţional pentru Infrastructură Mare - POIM.

Până la realizarea drumului expres calea e lungă, dar joi, 6 iunie, s-au făcut primii paşi. S-au depus actele pentru Planul de Urbanism, atât la nivelul Consiliului Judeţean Arad, cât şi la cel din Bihor. Acestea sunt primele documente care vor sta la baza dosarului pentru finanţarea europeană, urmând ca în acest an să mai fie obţinute inclusiv avizele de mediu şi toate celelalte documente. „Sperăm ca anul viitor să putem începe licitaţia proiectului şi în 2021, cel mai probabil, să demareze şi lucrările. Fiind un proiect atât de amplu, este posibil ca el să fie împărţit pe loturi, exact ca în cazul unei autostrăzi. Practic, deşi e un drum expres, el va avea acelaşi regim ca o autostradă", a punctat Cristian Ispravnic, directorul Direcţiei Regionale de Drumuri şi Poduri Timişoara. **/P.5**

Prima zi de Discuţie FOTO: C.H.

Discuţia secretă a debutat cu Arest

ARAD. Un cinematograf, două curţi interioare şi câteva vieţi povestite şi citite „pe viu", la Festivalul de literatură şi cinema Discuţia secretă, ce a devenit public de miercuri. Fetsivalul a debutat cu filmul „Arest". **/P.5**

Se închide drumul spre Frumuşeni

ARAD. Drumul dintre Frumuşeni şi Aluniş va fi închis circulaţiei timp de trei zile, cât durează refacerea podeţului distrus de ape în august 2018. Traficul va fi deviat pe câmp, prin Frumuşeni. **/P.8**

Şi-au primit banii pe taxa auto

ARAD. Peste 10,6 milioane lei au ajuns în conturile arădenilor care au solicitat restituirea taxei auto. În cifre, 10.280 de contribuabili arădeni au solicitat şi primit până acum banii pe taxa auto, însă Fiscul va restitui banii tuturor celor ce au solicitat. **/P.3**

Lucrări întârziate FOTO: JA

UTA, în toamnă, pe noul stadion

ARAD. Început în urmă cu 4 ani şi nouă luni de zile, cu două termene de finalizare depăşite, stadionul UTA rămâne „off-ul" iubitorilor fotbalului din judeţul nostru. Vicepreşedintele CJ Arad, Sergiu Bîlcea, e optimist şi spune că UTA ar putea juca, în toamnă, pe arena „Francisc Neuman". **/P.10**

Accident pe autostradă

Două autoturisme au fost implicate într-un accident petrecut pe autostrada Nădlac-Arad, imediat după intrarea în ţară, pe sensul de mers spre municipiu. Incidentul a avut loc în noaptea de miercuri spre joi şi s-a datorat faptului că unul dintre şoferi a pierdut controlul volanului, fiind lovit de un al doilea şofer care nu a putut evita impactul. O persoană a fost rănită. **/P.8** FOTO: ISU ARAD

Inform Media Press SRL
JURNAL ARĂDEAN | ARAD ONLINE www.aradon.ro

Ne mărim echipa!

Căutăm colegi pentru următoarele posturi:

■ **distribuitori presă**
în cartierele Aradul Nou, Podgoria, Pârneava, alte zone ale Aradului

Depunerea CV-urilor la adresa de e-mail: **hr@informmedia.ro**, sau ☎ **0728.284.737, 0723.121.665**

Solicitantul este de acord cu utilizarea datelor sale personale conform regulamentului GDPR al firmei noastre publicat de site-ul Inform Media Press.

(828)

Remember: 7 iunie

1775 „Coloniile Unite" își schimbă denumirea în Statele Unite ale Americii

1848 S-a născut pictorul Paul Gauguin (d. 1903)

1886 S-a născut Henri Coandă (d. 1972)

1921 A murit Luca Ion Caragiale, poet, fiul lui I.L.Caragiale (n. 1893)

1929 Vaticanul devine stat suveran

1940 S-a născut **Tom Jones** (Thomas Jones Woodward), cântăreț britanic

1958 La București, atleta Iolanda Balaș a stabilit recordul mondial la săritura în înălțime - 1,78 metri

1958 S-a născut Prince, muzician american

1995 Regizorul Lucian Pintilie a primit distincția

Tom Jones FOTO: FAN

franceză Cavaler al Ordinului Artelor și Literelor

2000 A murit Radu Selejan, poet și prozator (n. 1935)

2003 Membrii expediției „Everest 2003", care au cucerit cel mai înalt vârf al masivului Himalaya, au revenit în România

2004 Actorului român Ion Lucian i-a fost decernat titlul de Ofițer al Ordinului Național al Legiunii de Onoare

Rețeta zilei

Prăjiturele cu ciocolată și fructe din compot

INGREDIENTE: 150 g făină, 150 g zahăr pudră, 6 ouă, 100 g ciocolată neagră, 1 praf sare, 1 linguriță praf de copt, 3 linguri cacao, 1 cană cireșe confiate, 50 ml frișcă lichidă. **Pentru decor:** 1 borcan mic cu cireșe sau vișine în compot, 3 linguri zahăr pudră, 2 pliculețe zahăr vanilinat, 250 ml frișcă lichidă foarte rece.

MOD DE PREPARARE: Pentru aluat, se mixează ouăle cu un praf de sare și zahărul, până ce amestecul își dublează volumul si devine alb. Se amestecă făina, cacaua și praful de copt iar amestecul se cerne. Apoi, cu delicatețe se adaugă lingură cu lingură în crema de ouă și se amestecă numai de jos în sus. Tava de copt se unge cu unt, se toarnă amestecul și se coace 20 de minute. După coacere, se lasă 5 minute în tava și apoi se scoate cu grijă și se lasă la răcit pe un grătar, dacă este posibil.

Între timp, frișca lichidă se mixează și, după ce a devenit spumă, se adaugă cele doua tipuri de zahăr. Se mai mixează încă un minut. Fructele se scurg bine de zeama din compot. Blatul se taie în pătrate egale și pătratul care va fi baza se însiropează ușor cu zeama din compot. Se pune frișca, apoi fructele din compot, care se acoperă cu alt pătrat de aluat. După ce s-au pregătit toate, se topește ciocolata în frișca lichidă și, după ce s-a răcorit, se ung prăjiturile și se așază câte o cireașă confiată. Se dau la rece măcar o oră.

POFTĂ BUNĂ!

Pentru mai multe rețete intră pe www.culinar.ro

Horoscop

BERBECUL (III.21.-IV.20.)
Un membru al familiei nu își respectă o promisiune în legătură cu o sumă de bani. S-ar putea să aibă motive obiective.

TAURUL (IV.21.-V.20.)
Pe plan profesional, eforturile susținute din perioada precedentă încep să dea roade. Din cauza atmosferei tensionate, relațiile cu cei din jur pot avea de suferit.

GEMENII (V.21.-VI.21.)
Partenerul de viață vă face reproșuri neîntemeiate. Vă sfătuim să vă păstrați calmul și să evitați o confruntare. Ar fi bine să acordați mai multă atenție familiei.

RACUL (VI.22.-VII.22.)
S-ar putea să fiți implicat într-un scandal la locul de muncă din cauza bârfelor unei femei mai în vârstă. Nu răspundeți la provocări!

LEUL (VII.23.-VIII.23.)
Astăzi ar fi bine să evitați deplasările cu autoturismul. Există pericolul să fiți implicat într-un accident de circulație din vina dumneavoastră. Dacă totuși sunteți nevoit să conduceți, fiți foarte atent.

FECIOARA (VIII.24.-IX.23.)
Aveți de rezolvat multe probleme la locul de muncă, dar colegii nu se grăbesc să vă ajute. Dacă nu vă stăpâniți nervozitatea, riscați să faceți afirmații pe care le veți regreta.

BALANȚA (IX.24.-X.23.)
Deveniți impulsiv din cauza unor neînțelegeri cu șeful direct. Fiți prudent în afirmații! Vă sfătuim să vă stăpâniți nervozitatea în discuțiile cu partenerul de viață, altfel riscați să tensionați atmosfera din familie.

SCORPIONUL (X.24.-XI.22.)
În cursul dimineții primiți vestea pe care o așteptați de mult timp, în legătură cu plecarea într-o călătorie. Partenerul de viață vă reproșează că nu v-ați ales bine momentul.

SĂGETĂTORUL (XI.23.-XII.21.)
Sunteți cam irascibil, din cauza stresului și a oboselii acumulate. Evitați discuțiile în contradictoriu! Sunteți predispus la unele probleme de sănătate.

CAPRICORNUL (XII.22.-I.20.)
În cursul dimineții, colaborarea cu un partener de afaceri vă dă dureri de cap. Totul pornește de la bani: se pare că nu va înțelegeți în legătură cu o investiție.

VĂRSĂTORUL (I.21.-II.20.)
Din cauza unor evenimente neprevăzute, nu vă puteți respecta programul stabilit. Vă sfătuim să nu vă puneți mari speranțe într-o afacere demarată recent.

PEȘTII (II.21.-III.20.)
Începeți o activitate care vă poate aduce avantaje materiale, cu condiția să vă temperați spiritul critic. Este recomandabil să fiți conciliant în discuții.

Pieţe şi târguri

Astăzi este zi de piață la Ineu, Lipova, Covăsânț, Mișca, Moneasa, Șepreuș, Șimand, Vladimirescu, Șeitin. **Tot astăzi se organizează târguri săptămânale la** Ineu, Șepreuș, Șimand.

Sâmbătă este zi de piață la Chișineu-Criș, Lipova, Pâncota, Felnac, Grăniceri, Hălmagiu, Moneasa, Pecica, Vărșand, Socodor, Vladimirescu, Zimandu Nou, Covăsânț. **Târguri săptămânale se desfășoară sâmbătă la** Lipova, Pâncota, Hălmagiu, Moneasa.

Sănătate

- **CABINET GINECOLOGIC:** Cabinet ginecologic Arad, B-dul Decebal 11 (lângă Hotel Aradul), chiuretaj medicamentos, eco 4 D, test PAP.TEL: 0770823850, 0723643581
- **Policlinica DR. TURCIN, oferă:** Cardiologie (EKG, Ecografie cardiacă, Doppler vascular, Holter EKG si TA, Test de efort), Oftalmologie **(NOU - chirurgie pol anterior; CV computerizat; optică medicală),** ORL (videoendoscopie), pneumologie, gastroenterologie, neuropsihiatrie, medicină de familie, ecografii generale, Ginecologie. **Telefon: 0257/285510, www.policlinica-turcin.ro**
- **Farmacia GLYKON - UTA,** Bl U 6 (vis-a-vis de biserica în construcție). Deschis zilnic: luni-vineri 07.00 -21.00 sâmbătă și duminică 08.00-18.00. **Telefon: 0257/241197.**

Sudoku

REGULI:
În fiecare bloc sunt câteva cifre între 1 și 9, stabilite dinainte. Acestea trebuie completate cu cifrele lipsă, în așa fel încât fiecare număr să figureze o singură dată. De asemenea, cifrele de la 1 la 9 trebuie să figureze o singură dată atât pe rândurile orizontale cât și pe coloanele verticale ale celor nouă blocuri luate împreună.

ÎNCEPĂTORI

				1				
		9		7		6		
	5		3					
		7					2	
	8		4		1		5	7
				8	9			6
								3
				4		1		
8	4			6		9		

AVANSAȚI

		5	3	1	6		4	
	6	1			2			
	7							9
		8	1	6	7			
3			4				5	
7				5				
			6				8	
						2		1
	2		8					

Soluțiile jocurilor din numărul precedent:

ÎNCEPĂTORI

3	5	7	8	4	1	2	9	6
6	9	8	5	2	7	1	3	4
4	1	2	6	3	9	8	5	7
8	7	5	9	6	3	4	2	1
2	3	9	7	1	4	6	8	5
1	6	4	2	8	5	3	7	9
5	8	3	1	9	6	7	4	2
7	2	1	4	5	8	9	6	3
9	4	6	3	7	2	5	1	8

AVANSAȚI

1	2	4	5	3	7	6	9	8
8	5	7	4	9	6	1	2	3
3	6	9	1	8	2	7	5	4
5	3	8	2	7	1	4	6	9
9	4	1	3	6	8	5	7	2
6	7	2	9	4	5	8	3	1
7	9	5	8	1	3	2	4	6
2	1	3	6	5	4	9	8	7
4	8	6	7	2	9	3	1	5

„Jurnal arădean" vă ascultă

De luni până joi, între orele 11.00-13.00, la telefonul 0257.212.055, redactorul nostru vă stă la dispoziție.

ARAD. Cititoarea noastră **Vălean Maricica,** are 83 de ani și vrea să le trasmită un mesaj tuturor pensionarilor prin intermediul nostru: „Vreau ca toți pensionarii din orașul Arad să știe că dacă ai peste 80 de ani, nu mai este nevoie decât de actul de identitate pentru a circula gratuit cu transportul în comun. M-am interesat eu la Primăria Municipiului Arad".

Arădeanca **Laura D.** vorbește în numele multor mămici și arădeni ce locuiesc la blocurile 100 din zona Miorița, Micălaca. „De când au fost finalizate lucrările de regenerare urbană la parcarea dintre blocuri și calea ferată, foarte mulți șoferi, dar și șoferițe circulă cu viteze amețitoare pe aici. Unii conduc și cu 70 de km/h. Mi-e frică să ies din parcare să nu fiu lovită de un vitezoman. Mai mult, aici sunt foarte mulți copii, patrupede etc. Oricând se poate produce o adevărată tragedie, ca un copil care se joacă să fie izbit de acești teribiliști. Îi rog pe cei de la poliție să mai treacă pe aici să se convingă cu ochii lor atât ziua cât și seara", trage semnalul de alarmă arădeanca. **JA-V.G.**

Curs valutar

Denumirea valutei	BNR	BCR		BRD		Intesa Sanpaolo Bank		Banca Românească		Patria Bank		Alpha Bank		Casa de schimb LUXOR		Casa de schimb TRESOR	
		C	V	C	V	C	V	C	V	C	V	C	V	C	V	C	V
Euro	4,71	4,68	4,79	4,65	4,79	4,66	4,76	4,69	4,76	4,68	4,76	4,69	4,74	4,69	4,72	4,71	4,72
Dolar SUA	4,19	4,11	4,29	4,12	4,28	4,15	4,23	4,17	4,23	4,14	4,26	4,16	4,24	4,15	4,20	4,17	4,21
Forint	0,0146	0,0141	0,0153	0,0144	0,0149	0,0145	0,0150	-	-	0,0145	0,0148	-	-	0,0146	0,0148	0,0146	0,0147
Gram aur	180,47																

Vremea

Vineri, 7 iunie

www.aradon.ro

17° LA ORA 6 — temperaturile se vor situa între 16 și 17 grade. Vântul va sufla cu 1-13 km/h dinspre SE.

27° LA ORA 18 — temperaturile se vor situa între 26 și 27 grade. Vântul va sufla cu 1-9 km/h dinspre SE.

Ziua precedentă

Arad	17–25	Umiditate:	73%
Lipova	17–25	Presiune:	1013 mb
Chișineu- Criș	17–25	Precipitații:	55%
Săvârșin	16–24	Vânt:	11 km/h
Sebiș	16–24	Direcție vânt:	S

Soarele

Răsare: 05:54
Apune: 21:23

Azi

Temperaturile se vor situa între 17 și 27 grade. Vântul va sufla cu 1-13 km/h, dinspre SV - SE.

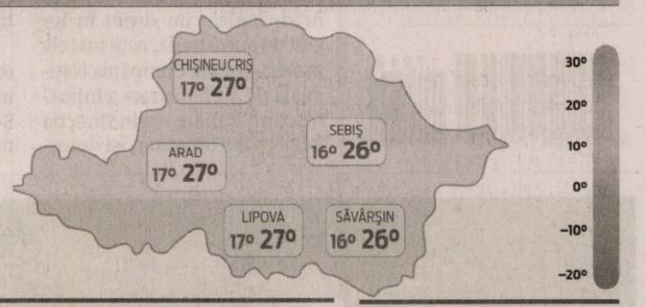

FAZELE LUNII

5.06 · 10.06 · 17.06 · 25.06

VINERI	SÂMBĂTĂ	DUMINICĂ	LUNI
17° 27°	17° 28°	18° 28°	19° 30°
câteva averse și furtuni	parțial însorit	nori și soare	mai cald, parțial însorit

Calendar

Biserica ortodoxă: Sf. Sfinții Mc. Teodot; Sf. Mc. Zenaida; Sf. Cuv. Sebastiana; Sf. Cuv. Antim (Dezlegare la pește)
Biserica greco-catolică: Sf. ep. m. Teodot al Ancirei
Biserica romano-catolică: Sf. Robert, abate

Prognoză pentru trei zile

Temperaturile minime vor fi cuprinse între 17 și 19 grade, iar cele maxime între 28 și 30 grade.
Temp. minime: 17–19°C
Temp. maxime: 28–30°C

JURNAL ARĂDEAN
B-dul Revoluției nr. 62, Arad
Auditat de BRAT
Reclamații difuzare: 0257.241.151

Șef departament publicitate și departament difuzare: Cristian Sulințan
Secretariat: 0257.212.090 (centrala), fax - 0257.212.012
Marea publicitate: 0257.280904
Mica publicitate: 0257.210775; B-dul Revoluției, nr. 81
Tiparul executat la: Tipografia Inform Média Lapkiadó Kft

Redactor șef: Adriana Barbu (8416) Responsabil de număr: Vali Goran
Secretar general de redacție: Gabriela Groza (8423); **Departamente: Eveniment:** Alin Gherasim (8417), Ioana Costaș (8414); Valentin Goran (8405); **Economic:** Andreea Pintea (8415); **Social:** Diana Duțu (8413); **Sport:** Daniel Scridon (8424), Leo Sfâra (8422), Dan Lazăr (8406); **Cultură:** Eugen Rogojan.
Tehnoredactare: Ghizela Șerban (8409), Munteanu Daniel (8411).
REDACȚIE: tel. 0257.212.090 (centrala); fax 0257.212.012, 0257.228.592; e-mail: redactia.jurnalaradean@informmedia.ro, adevaruldearad@informmedia.ro, publicitate.jurnalaradean@informmedia.ro, publicitate.adevarul@informmedia.ro

UAV, o universitate de top

Clasamentul U-Multirank realizat de Comisia Europeană poziţionează UAV Arad ca prima din România în topul universităţilor.

Arad. În cadrul acestui clasament în care UAV a obţinut cele mai multe calificative maxime obţinute, au fost evaluate peste 1.700 de instituţii de învăţământ superior din 96 de ţări. La nivelul României au fost evaluate 43 de universităţi şi institute de învăţământ superior. A fost analizat procesul de predare-învăţare, transferul de cunoştinţe, orientarea internaţională şi implicarea regională. Universitatea „Aurel Vlaicu" din Arad a obţinut cele mai multe calificative maxime, 9 la număr, pe fiecare din aceste capitole, fiind urmată de Institutul Teologic Protestant din Cluj-Napoca, cu 8 calificative de tip A şi de Universitatea Tehnică „Gheorghe Asachi" din Iaşi cu 7 calificative maxime. Raportat la rezultatele de anul trecut, universitatea arădeană de stat a marcat un trend ascendent, punctând la capitolul cercetare, implicare regională, predare-învăţare precum şi la transfer de cunoştinte de tip spin off.

„Este o bucurie pentru noi să ocupăm această poziţie onorantă în cadrul clasamentului european U-Multirank. A fost şi este o muncă grea, un efort pe care colegii mei profesori alături de colegii din compartimentul administrativ şi tehnic o depun în fiecare zi şi, ne bucurăm, de fiecare dată, când rezultatele ne confirmă că suntem pe drumul cel bun, că am făcut progrese importante în ceea ce priveşte procesul educativ, munca de cercetare, dar şi implicarea noastră în viaţă socială a comunităţii sau deschiderea spre Europa, spre colaborarea cu universităţi din spaţiul european", a punctat rectorul UAV, prof. univ.dr. Ramona Lile.

Tot un gând bun a venit şi din partea prof. Guenter Kock, Doctor Honoris Causa al Universităţii „Aurel Vlaicu" din Arad care a adresat, în social media, felicitări universităţii pentru această clasificare în U-Multirank. **JA-V.G.**

Cu sutele la Start-up Nation

Peste 800 de firme din Arad s-au înscris în cursa pentru banii Guvernului, acordaţi prin Programul Start-up Nation.

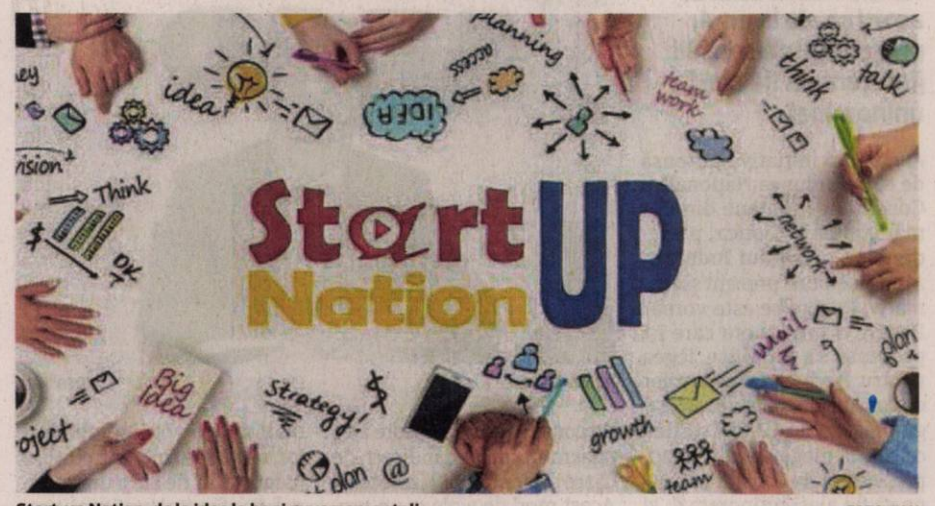

Start-up Nation, de la idee la bani guvernamentali FOTO: FAN

ARAD. Dar mai există o categorie de arădeni care pot spera, încă, la banii de la Guvern.

Potrivit informaţiilor pe care le-am primit, alte 68 de firme din judeţul nostru au fost declarate admise, însă au fost trecute în lista de aşteptare. Asta înseamnă că acele firme au un dosar bun, viabil, dar nu au adunat punctajul necesar pentru a depăşi alte firme care se află deja în primele 10.000 care primesc bani prin Start-up Nation. „Proiectele având rezultatul <admis în lista de aşteptare> pot fi admise pe măsură ce proiectele aflate înaintea acestora pe lista de finanţare vor elibera locuri eligibile pentru finanţare (în limita a 10.000 proiecte) ca efect al respingerii contestaţiilor (respingere definitivă), a renunţării totale la finanţare sau a neprezentării la semnarea acordurilor de finanţare", au anunţat reprezentanţii Ministerului.

Tot de la Agenţia Timişoara a Ministerului pentru IMM-uri am mai aflat şi cifre interesante referitoare la cererile de finanţare depuse în cadrul Programului Start-up Nation de firmele din Arad. Dacă acele proiecte vor fi implementate, la nivelul judeţului vor fi create 1.400 de noi locuri de muncă. După semnarea contractelor de finanţare a celor 293 de firme din Arad care au fost admise, în judeţul nostru vor ajunge peste 58 de milioane de lei, bani guvernamentali. Dacă cele 68 de proiecte aflate în lista de aşteptare vor ajunge, până la urmă, să primească fonduri, mai adăugăm alte 13 milioane de lei. **JA-A.G.**

Vor fi contactaţi

Reprezentanţii Ministerului pentru Mediul de Afaceri, Comerţ şi Antreprenoriat au mai anunţat faptul că, în ceea ce priveşte firmele care au fost deja acceptate în cadrul programului, „urmează să fie contactate în vederea încheierii acordului de finanţare".

Peste 10.000 de arădeni şi-au primit banii

ARAD. Peste 10,6 milioane lei au ajuns în conturile arădenilor care au solicitat restituirea taxei auto. „Din dispoziţia domnului Eugen Teodorovici, ministrul Finanţelor Publice, A.N.A.F. a restituit în perioada 3 - 5 iunie 2019, în judeţul Arad, suma de 10.676.773 lei către 10.280 contribuabili români, sumă ce reprezintă taxe auto achitate de către aceştia în perioada 1 ianuarie 2007 - 31 ianuarie 2017", au explicat reprezentanţii Fiscului. Demersul Ministerului Finanţelor Publice şi al Agenţiei Naţionale de Administrare Fiscală va continua „până la restituirea ultimului leu datorat contribuabililor români, care au achitat taxe auto (taxe auto pentru autoturisme şi autovehicule, taxa pe poluare, taxa pentru emisiile poluante provenite de la autovehicule sau timbrul de mediu)", au mai spus cei de la Fisc. **JA-A.P.**

MK S.C. M.K. KUBITZA S.R.L.
filiala firmei MK Maschinenbau Kubitza GmbH
angajează pentru sediul din Arad:
- **Rectificator pentru masina de rectificat plan si rotund**
- **Strungar pe strung universal**
- **Tehnician instalatii pneumatice**
- **Operatori CNC**
- **Electricieni**
- **Sudori**
- **Lacatusi mecanici pentru montajul final**

Firma oferă: ■ salarii atractive ■ ore suplimentare platite ■ prima de Craciun ■ tichete de masa ■ bonusuri ■ asigurare medicală privata ■ decontarea abonamentelor de transport.

Cei interesaţi sunt rugaţi să contacteze conducerea între orele 08:00-17:00. Telefon: 0257-278636 sau să se prezinte la sediul firmei din Arad, str. Flacăra nr. 18.

H 229231

ZIUA EROILOR LA CHIŞINEU- CRIŞ

Sărbătoarea Înălţării Domnului- Ispasul, care este si Ziua Eroilor, a fost sărbătorită şi la Chişineu- Criş, printr-un amplu ceremonial religios şi militar.

După parada plutonului de pompieri militari, a urmat o slujbă religioasă, oficiată de înaltele feţe preoţeşti, iar mai apoi cuvântul d-lui primar, Gheorghe Burdan, care a elogiat jertfa eroilor căzuţi pe câmpurile de luptă pentru apărarea patriei şi reîntregirea neamului românesc.

Evenimentul a culminat cu depuneri de coroane de către oficialităţile locale, reprezentanţi ai instituţiilor publice şi private, reprezentanţi ai partidelor politice, toate în acordurile fanfarei "Sunetul Aradului".

(940)

Vrea vot uninominal la preşedinţie

Iustin Cionca este de acord ca, de la anul, preşedinţii de consilii judeţene să fie aleşi uninominal.

Iustin Cionca FOTO: FAN

ARAD. La o iniţiativă propusă de către Uniunea Naţională a Consiliilor Judeţene din România, Iustin Cionca, preşedintele Consiliului Judeţean Arad a răspuns prezent şi afirmativ. Despre ce este vorba? Despre o propunere care îşi propune să modifice legea pentru alegerea preşedinţilor de consilii judeţene din întreaga ţară. Practic, UNCJR susţine ca, de la alegerile din 2020, preşedinţii de consilii judeţene să fie aleşi uninominal, şi nu de pe lista de partid, cum s-a întâmplat la alegerile din 2016. „Revenim la normalitate! Prin introducerea votului uninominal, preşedinţii consiliilor judeţene se întorc la cetăţeni. Votul uninominal este singura modalitate prin care un om politic - fie el primar, preşedinte de consiliu judeţean sau preşedinte al României - poate fi responsabilizat în faţa celor care îl aleg! În acest moment un preşedinte de consiliu judeţean este ales anacronic, în mod indirect, de către consilierii judeţeni. Acest mod de a alege un preşedinte de consiliu judeţean nu reprezintă, de fiecare dată, voinţa cetăţenilor dintr-un judeţ. Afirm acest lucru pentru că au fost cazuri când votul consilierilor judeţeni a fost dat ca urmare a unei înţelegeri netransparente. Prin votul uninominal, astfel de practici sunt eliminate", a declarat Marian Oprişan, preşedintele UNCJR.

Iar această declaraţie vine după ce UNCJR a hotărât, prin majoritatea votului membrilor, ca preşedinţii de consilii judeţene să fie aleşi uninominal. La sfârşitul lunii mai, preşedinţii consiliilor judeţene au hotărât, cu majoritate de voturi, în cadrul Adunării Generale a UNCJR susţinerea alegerii preşedintelui prin vot uninominal şi l-au mandatat pe preşedintele UNCJR să facă toate demersurile necesare în vederea ducerii la îndeplinire a hotărârii. Iar printre cei care au fost de acord cu acest nou tip de alegeri a fost şi Iustin Cionca, preşedintele Consiliului Judeţean Arad. „Preşedintele Consiliului Judeţean va fi ales direct de către cetăţeni, anul viitor. Este o veste bună şi o decizie corectă, pentru că pune punct negocierilor politice pentru această funcţie", a anunţat Cionca.

Ales dintre consilieri

Iustin Cionca susţine acest demers, care s-a şi materializat printr-o Hotărâre de Urgenţă a Guvernului, chiar dacă, în anul 2016, el a fost ales în funcţie dintre consilierii judeţeni. Pentru a putea câştiga funcţia de preşedinte al CJA, dar şi funcţiile de vicepreşedinţi, Cionca şi PNL au negociat cu UDMR şi PMP. Doar aşa au reuşit să îşi asigure o majoritate satisfăcătoare. Însă, în schimbul voturilor venite de la maghiari şi de la Mişcarea Populară, au fost „sacrificate" diferite funcţii care au fost preluate de reprezentanţii celor două partide. Teoretic, dacă votul pentru preşedinţia consiliilor judeţene va fi uninominal, aceste negocieri vor dispărea. Practic, partidele tot vor avea nevoie de majorităţi şi ne întoarcem de unde am plecat, respectiv la negocieri.

JA-A.G.

Umaniştii revin în politică

Un nou partid e pe cale să apară pe scena politică arădeană: Partidului Puterii Umaniste - Social Liberal.

ARAD. Umaniştii se pregătesc să se reinventeze într-un nou partid, având şi la Arad un grup de iniţiativă, condus de Gheorghe Tănase. Aceştia s-au întâlnit de curând în cadrul unei şedinţe unde au vorbit inclusiv despre alegerilor europarlamentare, considerându-l „unul istoric, în care doctrinele de dreapta şi de stânga şi-au arătat limitele, iar cetăţenii ţărilor din UE au demonstrat că nu mai agreează modul în care s-a făcut politică până acum".

„Doctrina umanistă susţine o schimbare fundamentală a structurii sistemului politic actual prin renunţarea la împărţirea convenţională între stânga şi dreapta - repere depăşite, infirmate de realitatea concretă în care politicienii îşi modifică frecvent orientarea în funcţie de interesele personale. În schimb, umaniştii consideră că valoarea centrală a societăţii este «Omul» cu atributele sale esenţiale: demnitate, onoare, curaj. E nevoie de o nouă ideologie şi un nou mod de acţiune, adaptat în special nevoilor populaţiei, nu de susţinerea unei clase politice tot mai ruptă de interesele cetăţenilor, nici de favorizare a marilor corporaţii orientate doar spre profit", punctează Gheorghe Tănase într-un comunicat de presă.

La întâlnirea activiştilor locali ai Partidului Puterii Umaniste - Social Liberal (PPU-SL) a participat şi Petru Mărginean, fost primar al municipiului Deva, actualmente vicepreşedinte al PPU-SL la nivel naţional şi coordonator pe zona de Vest.

Pentru următoarea perioadă cei din PPU-SL îşi propun să înfiinţeze organizaţii în toate unităţile administrativ-teritoriale din judeţele ţării, să îşi desemneze delegaţii pentru Congresul partidului din luna iunie, precum şi să selecteze cei mai potriviţi candidaţi pentru alegerile locale din 2020.

Potrivit lui Gheorghe Tănase în judeţul Arad sunt peste 30 de organizaţii ale PPU - SL şi „se va acţiona pentru ca toate oraşele şi comunele judeţului să aibă organizaţie locală PPU - SL".

JA-A.P.

Grupul de iniţiativă PPU-SL FOTO: FAN

Împotriva iniţiativei pe uninominal

Senatorul Ioan Cristina se opune alegerii preşedinţilor consiliilor judeţene prin vot uninominal dintr-un singur tur.

ARAD. Senatorul liberal Ioan Cristina a anunţat că se opune legiferării sistemului de alegere a preşedinţilor consiliilor judeţene prin vot uninominal cu un singur tur. Parlamentarul arădean afirmă că o astfel de lege conferă un avantaj consistent celor aflaţi deja în funcţie iar PSD ştie foarte bine acest lucru.

„Noi, la PNL, nu suntem de acord cu modificarea prin OUG a sistemului de alegere a preşedinţilor consiliilor judeţene. O astfel de modificare poate fi făcută numai după o dezbatere serioasă în Parlament şi cu societatea civilă", susţine Ioan Cristina, spunând că o astfel de modalitate de alegere a preşedinţilor de consilii judeţene a dus la instaurarea baronatelor PSD în România.

„Mai mult, există şi o problemă de constituţionalitate la această alegere prin votul direct al cetăţenilor, pentru că, practic, nu vorbim despre un «preşedinte al judeţului», ci despre unul al Consiliului Judeţean. În plus, chiar dacă am trece de problema constituţionalităţii, sistemul nu este în regulă, pentru că este dintr-un singur tur. Pentru a avea legitimitate, reprezentativitate, preşedinţii consiliilor judeţene ar trebui aleşi în două tururi de scrutin", a precizat Ioan Cristina.

Ioan Cristina FOTO: FAN

Potrivit parlamentarului liberal, justificarea prezentării „exprimă panica prin care trece PSD, care a pierdut sprijinul populaţiei, precum şi încercarea, prin orice mijloace, de conservare a puterii şi după 2020". **JA-A.P.**

USR acuză: „Dejecţiile au ieşit pe străzi, în Arad"

ARAD. Problemele apărute în urma ploilor din ultimele zile au fost sesizate şi de cei din USR. Aceştia susţin că precipitaţiile „au scos pe străzile Aradului conţinutul canalizării menajere, deşi este strict interzisă orice legătură între reţeaua menajeră şi cea pluvială, care să permită acest lucru".

„Ploile semnificative căzute în ultimele zile au confirmat din nou incapacitatea reţelei de a prelua apele meteorice. Bălţile imense care acoperă pasaje, trotuare, spaţii de parcare, iar uneori străzi cu totul, sunt bine cunoscute arădenilor. De data aceasta însă, gurile de canal au erupt pe Calea Iuliu Maniu, iar pe stradă s-a revărsat conţinutul canalizării menajere. Mai departe, a fost purtat la zeci de metri de şuvoaiele de apă de ploaie, acoperind la propriu oraşul cu fecale", arată deputatul Sergiu Vlad, într-un comunicat de presă.

Inundaţii în oraş FOTO: FAN

Parlamentarul USR mai spune şi că: „Apa de ploaie a pătruns în canalizarea menajeră, în loc să fie preluată şi evacuată de cea pluvială. Pe undeva e o situaţie similară cu cea identificată în zona canalului Mureşel, unde apa de ploaie era contaminată cu fecale şi evacuată apoi ilegal în cursul de apă. Din păcate, în Arad vom avea foarte mult de lucru pentru a corecta lucrările de mântuială ale celui care a fost primarul Gheorghe Falcă. Este tot mai limpede motivul pentru care acesta a ales să plece la Bruxelles, şi anume pentru a evita să dea socoteală arădenilor". **JA-A.P.**

Citire apometre

Sâmbătă, 8 iunie 2019. Ady Endre, Calea Timişorii fără soţ, Crişan, Calea Timişorii cu soţ, Iosif Lengyel, Merişor, Colţisor, Pinului, Petuniei, Viilor, Molidului, Dumitru Bagdazar, Armoniei, Ogorului, Constantin Ticu Dumitrescu, Nobel, Oscar, Col. Ştefan Rene Mihăilescu, Col. Caius Miorenescu, Col. Gheorghe Ioan Mureşan, Col. Alexandru Lacu, Gladiolelor, Maior Nicolae Dărăban, Macului, Bobâlna, Cincinat Pavelescu, Gustav Augustini, Teodor Mariş, Nicolae Horga, Diaconu Coresi, Petalelor, Gutuilor, Ion Păun Pincio, Miraj, Basarab I, Maria Cunţan, Constantin Diaconovici Loga, Gheorghe Sion.

SOLUŢIA INTEGRAMEI DIN NUMĂRUL PRECEDENT

F ■ L ■ SES ■ O ■ B ■ PLOAIE ■ PESCAR ■ UC ■ VAPOR ■ ALA ■ AVERI ■ OREZ ■ TU ■ IAZ ■ TT ■ SINA ■ VIN ■ BRAD ■ NO ■ P ■ I ■ EMU ■ BARCUTE ■ ES ■ INVITA ■ RAS ■ CIR ■ ALERT ■ UT ■ FANTANA ■ ABURI ■ FO ■ CT ■ CATAR ■ M ■ NAVIGA ■ UD ■ ATAC ■ RIT ■ ZA ■ SIMILAR

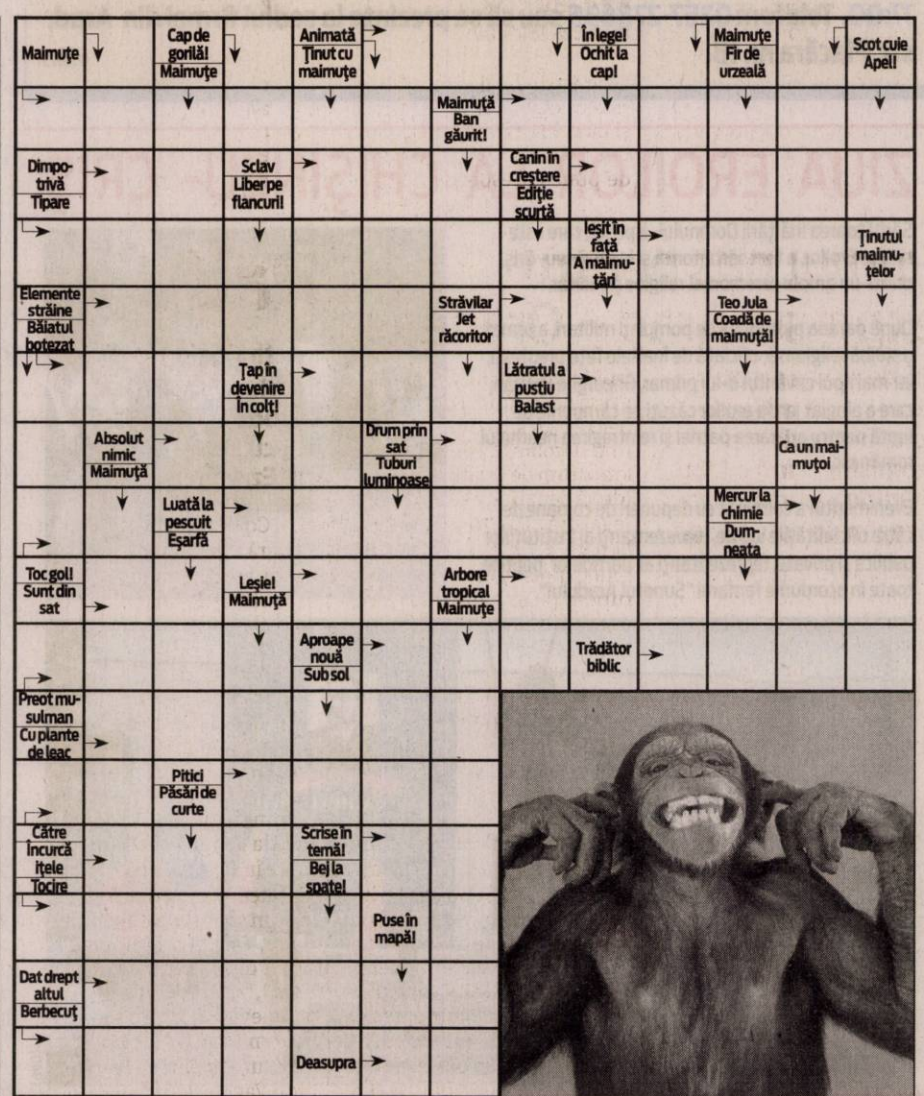

„Discuţia secretă" a debutat cu „Arest"

Un cinematograf, două curţi interioare şi câteva vieţi povestite şi citite „pe viu", la Festivalul de literatură şi cinema Discuţia secretă, ce a devenit public de miercuri.

ARAD. Nu a început uşor „Discuția Secretă", dar ce discuție secretă începe ușor? Curtea interioară a Cinematografului Arta promitea un eveniment aparte, așa cum sunt cele în care literatura e capul de afiș, stilat, occidental, cald. Însă prima provocare din cadrul discuției din acest an, cea de miercuri seara, te-a băgat direct în „Arest", al doilea lungmetraj al regizorului Andrei Cohn. Două ore și zece minute de chin românesc, de durere și nedreptate, filmat în mare parte într-o singură cameră, cu o mână de actori. Suficient, însă, pentru a contura o imagine pe care noi, românii, ăștia niței mai în vârstă, nu avem cum să o uităm: epoca comunistă cu toate terorile sale, acea epocă care ne-a transformat mai pe toți în fie torționari, fie victime, dar mai cu seamă informatori/colaboratori. O poveste poate greu de înțeles pentru alții, care n-au trăit cu frica în sân înainte de 1989, care n-au bifat cărțile Memorialului Durerii și care nu au plâns pe holurile muzeului gândit de Doina Cornea, dar încă atât de actuală în durere pentru noi.

Jucat magistral de Alexandru Papadopol și Iulian Postelnicu, filmul relatează întâmplările prin care trece arhitectul Dinu Neagu în august 1983 când, aflându-se împreună cu soția și cei doi copii pe o plajă de nudiști din apropierea unei zone industriale, este luat de doi securiști la București pentru a da o declarație, dus în arestul miliției, unde Neagu face cunoștință cu Vali, deținut de drept comun, folosit ca torționar de Securitate în schimbul unor favoruri.

După două ore și zece minute de nedreptate, frică și bătaie și după o discuție la liber despre film cu regizorul Andrei Cohn, publicul a fost mutat într-o altă curte interioară, de data aceasta la Joy's, unde scriitorii Bogdan Coșa, Mina Decu, Jesica Baciu, Irina Bruma, Veronica Ștefănet și Marin Mălaicu-Hondrari și-au spus, sau mai degrabă citit, poveștile. Atmosfera s-a transformat brusc într-una de basm nocturn și „noir", peste toate „așternându-se" poetic, am spune, și cele două scurt metraje proiectate în prima seară de festival: Duminică (17 minute) și Kazimir (23 minute), în prezența regizorului Dorian Boguță.

Imagini din prima zi a Discuţiei Secrete FOTO: C.H.

Cum continuă Discuţia secretă?

• Joi, de la ora 19, la Arta a fost proiectat, tot în premieră, filmul „Parking", în regia lui Tudor Giurgiu. Marin Mălaicu-Hondrari, scenaristul filmului, a răspuns întrebărilor publicului. Și, din nou, publicul s-a mutat, de la ora 22, la Cafeneaua literară Joy's, pentru încă o seară caldă, desprinsă parcă dintr-un alt univers. La etaj, a avut loc inaugurarea expoziției de fotografie „Floarea din mlaștină", a lui Dani Gherca. Și tot seara și tot în Joy's s-au desfășurat lecturile publice ale lui Alin Ioan, Cosmin Leucuța, Evelin Márton, Robert G. Elekes, Vlad Drăgoi și Dan Coman. Două scurt metraje au fost dedicate zilei de joi: O vacanță la mare și Work in progress, în prezența regizoarei Cristina Groșan.

• Vinerea îi va aduce, de la ora 22, în Cafeneaua literară Joy's, pe Ioan Peter Pit, Emanuela Iurkin, Stelian Müller, Diana Geacăr și Dan Lungu, dar și peliculele FOMI și Pădurarul, ce vor fi proiectate în prezența regizorului Norbert Fodor și producătoarei Anda Ionescu. Tot acolo va avea loc și Beatwándor show.

• Sâmbătă veți avea ultima șansă să luați parte la Discuția Secretă. Ultima zi de festival va aduce la Cinema Arta fragmente din cea mai recentă peliculă a lui Cristi Puiu - Malmkrog, de la ora 19. Seara îi va găsi în Joy's pe Cristina Ispas, Raluca Nagy, Andrei Dósa, Radu Vancu și Ágnes Kali, tot acolo fiind proiectate și filmele Nina și Despre noi, în prezența regizoarei Ruxandra Ghițescu și producătoarei Anda Ionescu.

Final cu Grand Prix

Festivalul de literatură și cinema Discuția secretă vine ca atare să te provoace cu mai bine de 30 de artiști invitați, scriitori, regizori, scenariști, actori, producători. Și nu se încheie oricum ci, hai să-i zicem, „apoteotic": sâmbătă, la miezul nopții, va fi decernat și Discuția Secretă Grand Prix – cea mai bună carte a anului 2018. Din juriul acestui concurs fac parte scriitorii Lavinia Braniște, Cristina Ispas și Bogdan Coșa.

ADRIANA BARBU
redactia.jurnalaradean@informmedia.ro

Încă două „Şcoli Europene" în Arad

Colegiul Tehnologic de Industrie Alimentară şi Liceul Naţional de Informatică au fost numite „Şcoli Europene" de Ministerul Educaţiei.

ARAD. Pe 4 iunie, Ministerul Educației Naționale a acordat titlul de „Școală Europeană" celor două instituții de învățământ din orașul nostru. Atât „Alimentarul", cât și LNI-ul, au aplicat pentru competiția „Școală Europeană" ediția 2019 și, conform notei MEN publicată pe site-ul edu.ro, cele două unități de învățământ au depus documentația în vederea evaluării împreună cu alte 136 de școli din țară.

Premiu de la Minister FOTO: FAN

Doar 87 de școli au fost declarate câștigătoare, printre care și Liceul Național de Informatică Arad, școala obținând 150 de puncte, respectiv Colegiul Tehnologic de Industrie Alimentară Arad, care a acumulat 149 puncte.

„Certificarea școlilor cu titlul Școală Europeană le conferă recunoaștere și prestigiu în cadrul comunităților educaționale, iar eforturile pe care le fac pentru menținerea titlului obținut, determină un interes tot mai crescut pentru dezvoltarea de noi și noi proiecte, ceea ce conduce la o îmbunătățire a managementului școlar și la dezvoltarea unei culturi organizaționale solide", spun cei de la Ministerul Educației Naționale.

Certificatul de „Școală Europeană" este valabil timp de trei ani, după care școlile trebuie să candideze din nou pentru reconfirmarea titlului. Anul trecut, Colegiul Economic Arad a obținut și el acest titlu, pentru a doua oară.

JA-E.R.

Provocări de Ziua „Luncii Mureşului"!

Arădenii, invitaţi la Ziua Parcului Natural „Lunca Mureşului" şi Festivalul Luminii, sâmbătă, 8 iunie, între orele 10:00 – 23:00.

ARAD. Două evenimente, o zi plină de activități la Centrul de Vizitare al Parcului Natural „Lunca Mureșului" din Pădurea Ceala. Administrația parcului, cât și „Cercetașii României" prin Centrul Local Arad „Phoenix", îi invită pe toți arădenii la o zi de relaxare în natură, intrarea fiind gratuită. CTP Arad a sărit în ajutorul organizatorilor și a pus la dispoziție o cursă specială. Autobuzul va pleca din stația de autobuz de la Podgoria (Podgoria: 10:00, 12:00, 14:00, 16:00, 18:00, 20:00, 22:00. Centrul de Vizitare: 11:00, 13:00, 15:00, 17:00, 19:00, 21:00, 23:00).

Vor fi concursuri pentru copii și adolescenți (ciclism, orientare turistică, treasure hunt), dar nici adulții nu vor fi neglijați: tiroliană, tir cu arcul, plimbări cu trăsura, expoziție foto, activități cercetășești, ateliere și expoziții ale artiștilor locali etc. De la ora 21:00, luminile vor fi stinse pentru a permite celor peste 10.000 de lumânări așezate în gulguțe (suport de hârtie) să ofere un spectacol unic ochilor.

JA-V.G.

Primul pas pentru expresul Arad – Oradea

135 de km de drum expres, 1,35 miliarde euro investiţie şi o promisiune: între Arad şi Oradea se va circula în regim de autostradă.

ARAD. Drumul expres va avea o lungime totală de 134,6 km, din care: profil autostradă cu 3 benzi de circulație pe sens: 14,6 km; profil drum expres cu două benzi pe sens: 76,4 km; profil autostradă cu două benzi de circulație pe sens: 43,5 km; drum de legătură DC71 (două benzi): 4,4 km; drum de legătură DJ 797 (două benzi): 3,5 km; drum de legătură - Ocolire Chișineu Criș: 4,9 km; drum de legătură DJ 792 C (două benzi): 3,2 km; drum de legătură DJ 709 B (patru benzi): 4,7 km. În total, drumul expres va avea 12 noduri rutiere, asigurându-se astfel accesul facil. În ceea ce privește situația strict din județul Arad, vorbim de 18,5 km - drum expres cu două benzi pe sens, 43,5 km - profil autostradă cu două benzi de circulație, precum și 5 noduri rutiere.

Harta cu drumul expres FOTO: A.P.

„În acest moment, există un Studiu de fezabilitate care a obținut avizul Ministerului Transporturilor nr 16/18 din 25.02.2008 și al Consiliului Interministerial nr.7 din data de 04.03.2008, conform HG nr. 696/2.07.2008. După obținerea Acordului de Mediu, vom trece la pregătirea documentației pentru achiziția publică pentru proiectare și execuție", a mai punctat Ispravnic. **JA-A.P.**

Radu Vancu, despre Ezra Pound

Continuă proiectul Scriitorii povestesc capodopere, cu Radu Vancu povestind despre Ezra Pound.

ARAD. Colegiul Național „Moise Nicoară" va fi gazda lui Radu Vancu, astăzi, 7 iunie, de la ora 11. Scriitorul sibian le va povesti elevilor și arădenilor curioși despre „Cantos", al lui Ezra Pound.

„Prin Cantos, Pound a dat poemul epic al modernității, care închide în el lumea modernă în același fel în care Homer a închis în Iliada și Odiseea lumea greacă, Vergiliu în Eneida lumea romană, iar Dante în Divina Comedie creștinătatea latină. Pound este nu doar un simptom al epocii moderne, este și o radiografie a răului din atitudinea modernistă", spune Horia-Roman Patapievici în „Introducere în modernismul lui Ezra Pound".

Alături de Mircea Ivănescu, Radu Vancu este traducătorul

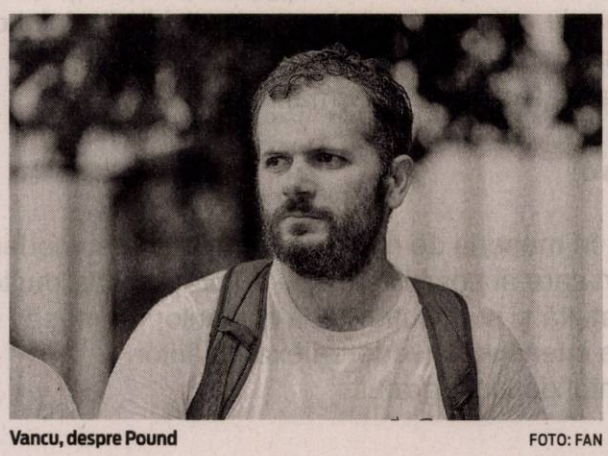

Vancu, despre Pound FOTO: FAN

operelor lui Pound, primul volum din colecție apărând în 2015 la editura Humanitas („Ezra Pound - Opere I. Poezii 1908-1920", traduceri de Mircea Ivănescu și Radu Vancu, ediție de Horia-Roman Patapievici) . „Un om educat simte imediat frumusețea unei poezii. Performanța poeziei lui Pound e că a reușit să găsească frumusețea în toate variantele omenești ale frumuseții care au existat vreodată pe Pământ. Restaurarea paradisului înseamnă regăsirea frumuseții omenești în toate variantele ei. În modernism așa cum se întâmplă și astăzi de fapt în poezie, se încerca evacuarea umanului din poezie. Pound era pentru prezența umanului în poezie, ceea ce atunci era o erezie. Pound a umanizat profund poezia", spune invitatul zilei de vineri, 7 iunie.

Radu Vancu

Coordonatorul secțiunii literare a revistei Timpulm acesta a tradus în română din poezia lui Ezra Pound, William Butler Yeats (Editura Humanitas Fiction) și John Berryman (Casa de editură Max Blecher). A publicat mai multe antologii literare pe diverse teme, singur sau în colaborare cu Mircea Ivănescu, Claudiu Komartin ori Marius Chivu. A îngrijit ediții din poezia lui Alexandru Macedonski și Alexandru Mușina. De asemenea, a publicat mai multe volume de poezie, eseuri, proză. Face, totodată, parte din grupul civic „Vă vedem din Sibiu", care protestează în tăcere de 543 de zile, în Sibiu, abordând „Sit-in", o formă de acțiune ce presupune ca unul sau mai mulți oameni să ocupe un spațiu de protest pentru a promova schimbări politice și sociale.

JA-E.R.

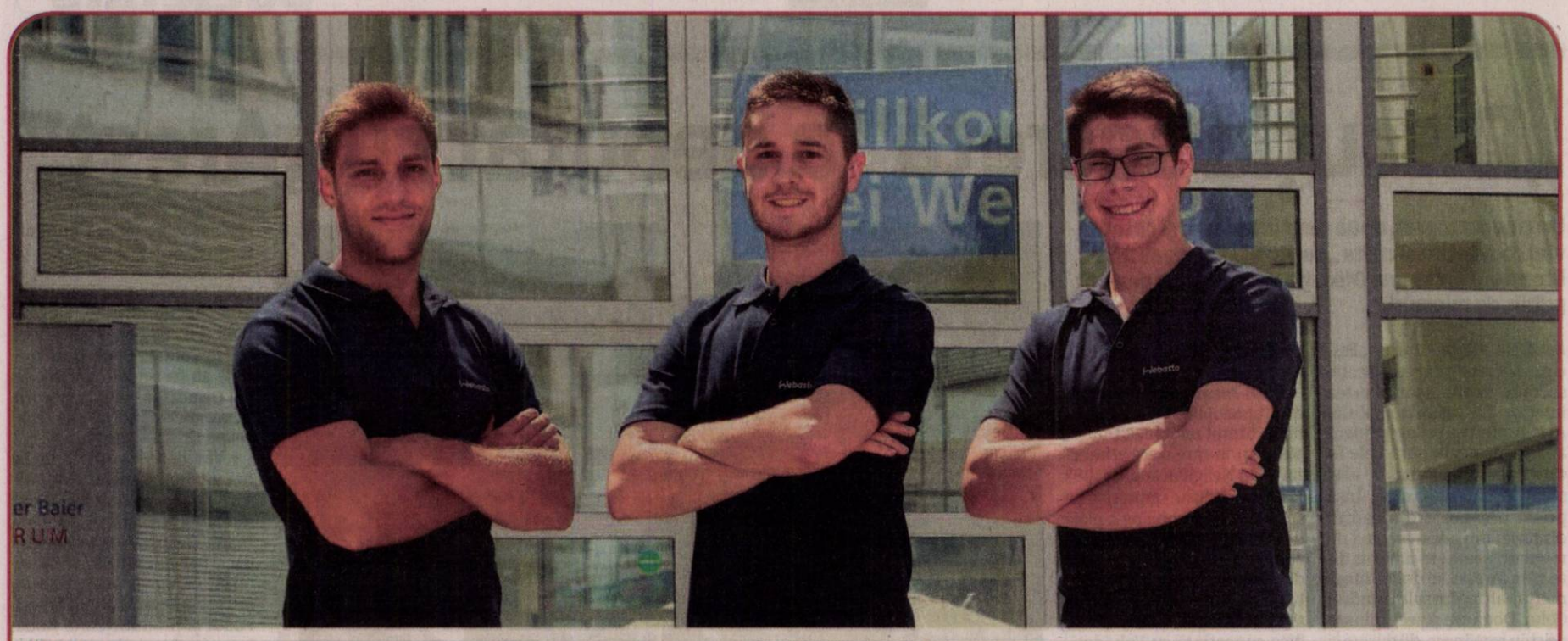

Grupul Webasto este unul dintre cei mai mari 100 furnizori din industria auto. Datorita plafoanelor noastre inovative, glisante și panoramice, a plafoanelor decapotabile, precum și a sistemelor termice, a sistemelor de baterii și a soluțiilor de încărcare de viitor, oferim tot mai multă valoare mobilității. Și dovedim asta printr-un simț puternic de unitate. Pentru că „noi" este plusul dumneavoastră special.

+ Da startul carierei tale alaturi de noi. Pentru ca NOI suntem Plusul tau special.

Webasto ofera posibilitatea de calificare in meseria de Mecatronist

Pentru toți cei care nu se pot hotărî între mecanică și electronică, posibilitatea de calificare în meseria de mecatronist este exact ceea ce aveți nevoie.

În cadrul acestei calificări învățați cum să interpretați planurile tehnice, cum sunt structurate componentele în mașini și sisteme și cum se întocmesc desenele tehnice. În plus, puteți afla tot ceea ce este mai important pentru programarea sistemelor mecatronice și cum se configurează aceste sisteme. Și chiar mai mult, puteți învăța cum să analizați contractele tehnice și cum puteți găsi si dezvolta soluții noi.

Ce aptitudini căutăm?

- Bune cunoștințe de matematică și fizică
- Plăcerea de a învăța și deschiderea spre nou
- Interes major pentru tehnică și înțelegerea proceselor tehnice
- O bună capacitate de reprezentare spațială precum și un mod de lucru serios și profesionist
- Disponibilitatea de relocare in vederea absolvirii stagiului de **pregatire profesionala în Germania**
- Student/proaspăt absolvent de studii cu profil tehnic
- Cunoștințe avansate de limba germană

Avantajele voastre:

- Calificarea în meseria de mecatronist în cea mai modernă tehnică de robotică și de rețea, încorporată într-o echipă dinamică în care ai posibilitatea de a învăța foarte multe lucruri noi și de a te dezvolta în mod continuu
- Cazare gratuită și subvenționarea costurilor de masă
- O pregătire intensivă în vederea examinărilor
- Echipamentul de lucru gratuit

Toate acestea pot face din programul de calificare, o poveste de succes!

Webasto

Asteptam CV-urile voastre la adresa de email recrutare@webasto.com sau la nr de tel:0372.827827

(819)

Risc de cancer FOTO: FAN

Problemele gingivale, legate de cancer

RISC. Specialiștii de la Universitatea din Buffalo (SUA) au făcut o legătură între apariția cancerului la femeile în vârstă și existența în istoricul lor de sănătate a afecțiunilor gingivale. Analizând datele unor femei aflate în perioada post-menopauză, au concluzionat că riscul declanșării cancerului în cazul persoanelor diagnosticate la un moment dat cu afecțiuni periodontale este mai mare cu 14% decât în mod obișnuit.

72

la sută dintre bureții și cârpele de vase care sunt folosite zilnic în bucătărie noastre conțin bacterii care pot provoca toxiinfecții alimentare. Pentru a scădea riscurile de contaminare, spălați bine bureții, stoarceți-i și lăsați-i să se usuce pe o suprafață uscată. De asemenea, este foarte indicat ca în fiecare săptămână să îi înlocuiți.

Biodegradabil, se dizolvă progresiv pe piele FOTO: FAN

Pentru o mai bună vindecare a plăgilor

PANSAMENTL. Cercetători de la MISiS din Rusia și confrații europeni din Brno, dar și de la universități cehe, au reușit să creeze o materie biodegradabilă cu acțiune antibacteriană pentru pansarea rănilor. Bandajul exercită o acțiune țintită, efectul fiind de lungă durată. El nu necesită schimbare: un nou pansament poate fi aplicat direct pe precedentul. Eliberând antibioticul, pansamentele se dizolvă progresiv pe piele.

Tulburările de alimentaţie la vârsta a doua fac ravagii

Determinând disfuncţionalităţi hormonale, deficienţe nutriţionale, anxietate, depresie.

Renunțați la lupta cu demonii siluetei FOTO: FAN

SILUETA. Bombardate cu anunțuri despre păstrarea siluetei cu orice preț, persoanele de vârsta a doua - și care nu sunt neapărat celebrități - devin de multe ori victime ale manipulărilor externe și dezvoltă tulburări de alimentație cu efecte dintre cele mai grave.

1 Femeile cer ajutor la liniile telefonice speciale. Tulburările de alimentație la vârsta a doua sunt mai prezente în societatea contemporană decât s-a estimat până acum, arată studii recente. Astfel, 15% dintre persoanele din această categorie care fac apel la liniile telefonice de ajutor sunt femei de peste 40 de ani, arată „The Independent". Cercetătorii de la Colegiul Universitar din Londra au calculat că doar în Marea Britanie procentul de persoane de 40-50 de ani cu tulburări serioase de alimentație este de 3%, cu mult peste prognozele anterioare, care asociau acest fenomen preponderent cu tineretul, în special cu fetele în vârstă de 12-20 de ani. „Studiul nostru demonstrează că tulburările de alimentație nu se rezumă doar la decadele timpurii ale vieții, iar bolile asociate apar și mai târziu. Mai grav, multe dintre femeile participante la cercetare au declarat că este pentru prima dată când vorbesc deschis despre această afecțiune de care suferă", confirmă dr. Nadia Micali, autor al studiului.

2 Asociere cu afecțiuni mintale. Există un stereotip conform căruia persoanele cu tulburări de alimentație sunt tinere. Acestuia i se adaugă cel care susține că acești oameni suferă și de o afecțiune mintală, iar acest stigmat îi ține departe de a căuta ajutor și, pe cale de consecință, îi împiedică să rezolve problema și să beneficieze de tratamentul adecvat, atrag atenția specialiștii. De unde provin aceste asocieri cu afecțiuni mintale? Ei afirmă, pe baza rezultatelor cercetărilor, că tulburările de alimentație au la bază nefericirea din copilărie, abuzurile, divorțul din familie, relațiile eșuate sau alte evenimente dramatice. De exemplu, riscul de a dezvolta bulimie este cu 10% mai mare dacă respectiva persoană a avut o copilărie nefericită. Dar tulburările alimentare pot avea și alte cauze: disfuncționalități hormonale, deficiențe nutriționale, profesii care cer o anumită siluetă, presiunea din partea cercului de apropiați și altele.

3 Anxietate și abuz de substanțe interzise. Tulburările alimentare includ afecțiuni legate de problemele care survin în felul de a mânca. În funcție de factorii de stres sau de obsesia pentru imaginea exterioară, pot interveni modalități total greșite de a lua masa, în cantități prea mari sau fără un program regulat. De cele mai multe ori, aceste manifestări încep să se dezvolte de timpuriu, dar asaltul informațional și canoanele unei lumi care pune silueta deasupra sănătății exercită o presiune periculoasă asupra tuturor categoriilor de vârstă. În plus, aceste tulburări vin în majoritatea cazurilor asociate cu anxietatea, abuzul de substanțe interzise, depresia.

4 Anorexia duce la accidente vasculare cerebrale. Există mai multe categorii de comportamente care intră în tabloul general al tulburărilor de alimentație. Anorexia nervoasă este obsesia de a nu lua în greutate, refuzul de a menține o greutate optimă și teama bazată pe o imagine nerealistă asupra propriei greutăți ideale. Persoanele care suferă de așa ceva limitează prea mult cantitatea de mâncare pe care o consumă și se închipuie tot timpul supraponderale, chiar și împotriva evidențelor. Riscurile pentru sănătate sunt majore - accidente vasculare cerebrale, scăderea densității osoase, infertilitate, probleme cardiace. Cu cât se înaintează în vârstă, cu atât situația se agravează, acest tip de tulburare fiind cel mai periculos, cu cea mai mare rată de mortalitate.

5 Bulimia generează deshidratare severă. Atunci când o persoană mănâncă prea mult, apoi varsă cu intenție pentru a scăpa de ceea ce a înghițit, consumă prea multe diuretice sau intră în sala de forță și face exerciții peste ceea ce poate suporta organismul în condiții normale, se poate afirma că suferă de bulimie nervoasă. Este prezentă în special la cei care sunt extrem de nemulțumiți de felul în care arată și recurg la aceste mijloace în secret, adăugând nemulțumirii față de propria persoană și un sentiment acut de vinovăție. Ca urmare, problemele gastrointestinale sau deshidratarea severă nu întârzie să se instaleze, cu consecințe dramatice pentru sănătate. Cât privește mâncatul compulsiv, acesta este tipic persoanelor care au pierdut lupta cu kilogramele, ducând în timp la obezitate și implicit la boli grave asociate acesteia, cum sunt diabetul și bolile cardiovasculare, precum și la depresii severe și la izolare socială. Pentru persoanele de vârsta a doua, revenirea la normal este întotdeauna mult mai complicată.

Recunoașterea aduce vindecarea

Din cauza gravității efectelor lor, tulburările de alimentație necesită un complex de măsuri profesioniste pentru vindecare. Este fundamentală în primul rând recunoașterea acestor afecțiuni. Mai departe, sunt esențiale tratarea lor în cadrul specializat, după un program riguros elaborat, instituirea unei diete stricte, supravegheate de un nutriționist, terapii speciale, personalizate în funcție de caracteristicile fiecărei manifestări în parte. Prima grijă trebuie să fie monitorizarea de specialiști a bolilor legate de aceste tulburări - dacă sunt instalate și în ce stadiu -, apoi, restabilirea echilibrului în alimentație, prin diete țintite, terapia de reintegrare și de reluare a comunicării, precum și, atunci când este necesar, o medicație care să atenueze simptomele depresiei ce se instalează pe parcursul renunțării la obiceiurile anterioare.

Vedetele şi bulimia

Printre celebritățile de vârsta a doua care au fost afectate de tulburările alimentare există câteva cazuri relevante. Jane Fonda a luptat cu anorexia și bulimia timp de 30 de ani: „Am fost foarte nefericită de la pubertate până la 50 de ani". Alanis Morissette a suferit de bulimie pe parcursul eforturilor de a răzbi în industria muzicală. Jessica Alba declară că doar cu ajutorul tratamentului specializat a reușit să depășească „teama care mă determina să nu mănânc". Portia de Rossi mărturisește că agenții săi au sfătuit-o să țină dietă de la vârsta de... 12 ani: „Ajunsesem să nu mă hrănesc și câte zece zile". Apoi, după ce mânca, recurgea la metode tipice bulimiei. Lady Gaga și-a informat admiratorii că a suferit de bulimie ani la rând și acum promovează stima de sine. Paula Abdul a fost internată într-o clinică specială pentru a se trata de bulimia generată de un divorț dureros.

SFATURILE LUI RELI

Aurelia Gabor

Nu pierdeţi legătura cu natura şi energia ei

Iunie, anotimpul cireșelor, imaginea verii în prima ei lună: strălucitoare, luminoasă, fremătând de putere, cu soare biruitor. Își datorează numele zeiței Junona, soția lui Jupiter, dar și cuvântului latinesc „juvenis" care înseamnă tinerețe. Dacă primăvara este copilăria naturii, atunci IUNIE înseamnă adolescența ei. Totul capătă contur și intensitate pregătindu-se pentru împlinirile verii și pentru marile iubiri. Începe anotimpul vacanței, miroase a mare, a munte și a dor de a fugi de acasă. Dorim să fim perfecte, cu trupul bine lucrat când vom ajunge în destinații exotice. Să nu mai invidiem alte femei pentru felul în care arată. Învățăm să ne iubim trupul așa cum este, conștiința valorii va veni de la sine. Uneori ne privim cu un ochi prea critic comparându-ne cu idealurile de frumusețe din reclame. Dimensiunile manechinelor sunt de neatins pentru majoritatea femeilor. Suferința lor zilnică pentru pofta de mâncare pusă-n cui, de cele mai multe ori cu prețul sănătății, nu ne aduc automat fericirea. Pentru cele care-și trec cu vederea lipsurile existente ori imaginare și privesc viața din punctul de vedere al sănătății, în primul rând, ducând o viață normală, echilibrată, este simplu să fie fericite pentru că au încredere în ele. Să încetăm să mai credem că pozele superbe din reclame au vreo legătură cu realitatea, să ne răsfățăm cu lucruri ce nu pot fi cumpărate: iubire, căldură respect, înțelegere, copii, părinți, bunici, viață! Noi, oamenii moderni, am pierdut legătura cu natura și energia ei. Trăim într-o competiție permanentă cu noi și cu ceilalți, încercând să atingem perfecțiunea, am uitat de tradiții și dor de mișcare pe care-l înlocuim cu scurte ieșiri la picnicuri sau drumeții, în rest, fiecare cu mașina lui... Ei bine, sufletul nostru atât de obosit de monotonia vieții, de televizor sau calculator are nevoie de un dram de nebunie în care să uităm că suntem adulți, să redevenim copii. Psihicul și mintea noastră au nevoie de evadare. Mergeți desculți prin iarbă, culegeți flori, alergați după fluturi, bateți mingea alături de copii, este și asta o formă de mișcare ce antrenează nu doar corpul ci și sufletul. Salutați soarele în fiecare zi așteptându-l să vă mângâie chipul și luați-l drept tovarăș de drum. Lăsați-vă călăuziți de lumina lui și veți zâmbi din nou, iar de acolo până la inimă e doar un pas. Zâmbiți pentru cei dragi, pentru oameni, pentru frumusețea naturii ce ne înconjoară, pentru fiecare clipă din viața primită în dar.

> Salutați soarele în fiecare zi așteptându-l să vă mângâie chipul și luați-l drept tovarăș de drum

redactia.jurnalaradean@informmedia.ro

Lovit în plin pe autostradă, în Arad

ARAD. Două mașini au fost implicate într-un accident produs pe autostrada Nădlac-Arad, în noaptea de miercuri spre joi. Potrivit informațiilor furnizate de către Inspectoratul de Poliție Județean Arad, în jurul orei 23:50, un bărbat a condus un autoturism pe autostradă iar, la un moment dat, din cauza neatenției, a pierdut controlul asupra direcției de mers, intrând într-un parapet lateral și rămânând imobilizat între cele două benzi de circulație de pe autostradă. „După câteva momente, a fost lovit din spate de un alt autoturism condus de o femeie, care nu a putut evita impactul", ne-au mai spus cei de la IPJ Arad. Chiar dacă ambele mașini au fost avariate serios, din fericire, nicio persoană nu a fost rănită grav. Polițiștii spun că șoferul primului autoturism, cel care a pierdut controlul volanului, a fost accidentat ușor în urma incidentului. **JA-A.G.**

Accident pe autostradă FOTO: ISU ARAD

Intervenţii în şase sate

Inundațiile i-au pus pe drumuri pe pompierii arădeni, aceştia intervenind în şase sate din trei comune arădene.

ARAD. Bacăul de Mijloc, Nicolae Bălcescu, Julița, Bata, Vărădia de Mureș și Gura Văii sunt satele în care a fost nevoie de intervenția pompierilor din cadrul Inspectoratului pentru Situații de Urgență și a Serviciilor Voluntare pentru Situații de Urgență. „În data de 06 iunie 2019, începând cu ora 8:00 și până la ora 13:30, în zona de competență a județului Arad s-a intervenit în 6 localități cu forțe și mijloace din cadrul Gărzilor de Intervenție Birchiș, Gurahonț și Bârzava, respectiv Serviciile Voluntare pentru Situații de Urgență din UAT-urile afectate. Din informațiile primite în Dispeceratul ISU Arad, au fost afectate de inundații o casă, un subsol și 7 gospodării, au fost evacuate 2 persoane și 23 animale", transmit reprezentanții Inspectoratului pentru Situații de Urgență Arad.

Astfel, pompierii profesioniști și voluntari au intervenit în satul Bacăul de Mijloc, din comuna Bata, unde au fost inundate trei gospodării (a intervenit SVSU Bata), în satul Bata din aceeași comună, unde o casă și o gospodărie au fost inundate, două femei de 30 și 60 de ani fiind evacuate și transportate la loc de adăpost (a intervenit Garda Birchiș, cu 4 subofițeri), în satul Julița, din comuna Vărădia de Mureș, unde o gospodărie a fost inundată (a intervenit SVSU Vărădia de Mureș), trei porci și 20 de găini fiind evacuate, în satul Nicolae Bălcescu din aceeași comună, unde o gospodărie a fost inundată (SVSU Vărădia), în satul Vărădia de Mureș, unde două curți (la o casă privată și la căminul de bătrâni) au fost inundate (a intervenit Secția Bârzava cu doi subofițeri) și în satul Gura Văii, din comuna Pleșcuța, unde un subsol a fost inundat (a intervenit Garda Gurahonț, cu doi subofițeri). **JA-E.R.**

Au intervenit în trei comune FOTO: ISU ARAD

Trei trenuri blocate de copacii căzuţi la Arad

Circulaţia feroviară a fost oprită la ora 7:30, din cauza copacilor căzuţi pe calea ferată. Trei trenuri au rămas blocate.

ARAD. În intervalul orar necesar intervențiilor, trei trenuri de călători au staționat temporar în gările de pe traseu: R 2044, care circulă pe relația Arad - Simeria, oprit temporar în stația Conop; IR 1765, care circulă pe relația Iași - Timișoara Nord, oprit temporar în stația Vărădia; R 2031 care circulă în relația Simeria - Arad este oprit temporar în stația Săvârșin.

Trenurile au rămas blocate începând cu ora 7:30. La ora 9:40, traficul feroviar în județul Arad a fost reluat pe segmentul de cale ferată Bârzava - Conop. Cele trei trenuri staționate temporar în gările Vărădia, Conop și Săvârșin au tranzitat zona afectată de patru copaci prăbușiți de pe versanți peste liniile de înaltă tensiune și calea ferată cu o locomotivă Diesel.

„Personalul feroviar se află deja pe teren și acționează pentru tăierea și îndepărtarea copacilor de pe calea ferată, intervenție necesară pentru a permite accesul drezinei pantograf cu care se va acționa pentru remedierea deranjamentelor produse la linia de contact", a declarat Oana Brânzan, purtătorul de cuvânt al CFR SA.

Circulația trenurilor a fost reluată în condiții normale la ora 13:30. **JA-V.G.**

Au rămas blocați în tren FOTO: V.O.

Şi-a agresat soţia şi copiii

ARAD. Este vorba despre un bărbat de 46 de ani, din Buteni, care și-a agresat fizic soția și cei trei copii, cu vârste de 2, 4 și 17 ani. Polițiștii Secției nr.9 Rurală Sebiș au emis, pe 5 iunie, un ordin de protecție provizoriu, pe numele unui bărbat de 46 de ani, din Buteni. Soția acestuia a sesizat organele legii, spunând că bărbatul a amenințat-o și agresat-o verbal și fizic. Mai mult, se pare că bărbatul i-a agresat și pe cei trei copii minori ai lui, care au vârste de 2, 4 și 17 ani. „Bărbatul a fost evacuat din locuința comună, fiind emis un ordin de protecție provizoriu, pe o perioadă de 5 zile. Se continuă cercetările sub aspectul săvârșirii infracțiunilor de violență în familie și amenințare", transmite Compartimentul de Relații Publice al Inspectoratului de Poliție Județean Arad. **JA-E.R.**

Au intervenit FOTO: FAN

Se închide drumul dintre Frumuşeni şi Aluniş

ARAD. Consiliul Județean Arad anunță că drumul județean care face legătura între Frumușeni și Aluniș va fi închis timp de trei zile.

Pentru ca șoferii să nu se „rătăcească" pe traseu, drumul de ocolire va fi semnalizat de către constructorul care efectuează lucrările la podețul de acolo, atât cu ajutorul piloților de circulație, cât și cu indicatoare rutiere.

Podul de la Frumușeni a fost distrus în 1 august 2018, în urma unei viituri. O furtună a făcut ca apa să se reverse spre canalul de sub podeț, însă, din cauza faptului că respectivul canal era îngust și nu putea prelua debitul de apă, podul a cedat. La fel și o bucată din drumul dintre Frumușeni și Aluniș. Atunci, traficul a fost închis pentru câteva zile, până când au fost efectuate lucrări în regim de urgență pentru remedierea problemei. Acum, însă, lucrarea va fi una mult mai complexă pentru ca podețul și asfaltul să fie refăcute în totalitate. Firma Porr va încasa 400.000 de lei de la CJA pentru această lucrare. **JA-A.G.**

Rusaliile catolice închid graniţa cu Ungaria

ARAD. Creștinii catolici sărbătoresc, la acest sfârșit de săptămână, Rusaliile. Drept urmare, autoritățile de frontieră din Ungaria au anunțat omologii lor români faptul că, timp de trei zile, circulația camioanelor pe teritoriul țării vecine va fi interzisă. „Între 8.06.2019, ora 23:00 (ora României) și 10.06.2019, ora 23:00 (ora României), pe teritoriul Ungariei este restricționată circulația camioanelor cu masa totală maximă autorizată mai mare de 7,5 tone (cu excepția transporturilor de animale vii și de produse perisabile), deoarece credincioșii catolici sărbătoresc Rusaliile", au anunțat reprezentanții CNAIR.

Drept urmare, TIR-urile nu vor avea voie să intre pe teritoriul țării vecine. Punctele de trecere a frontierei din județul Arad, respectiv Nădlac, Nădlac II și Vărșand, vor opri camioanele pe teritoriul țării noastre. Pentru a evita aglomerația și staționarea în vamă, șoferii sunt sfătuiți să nu se deplaseze spre graniță până în data de 10 iunie. În plus, cei de la CNAIR anunță că se va face tot posibilul pentru ca, după ridicarea restricției, traficul să fie fluidizat cât mai repede posibil. **JA-A.G.**

DR.ONITA
CENTRU MEDICAL
CENTRUL DE CHIRURGIE SI PROCTOLOGIE
DR. ONITA
HEMOROIZI
Fisuri, Fistule anale
VARICE
Tratamente profesioniste personalizate cu sau fără operaţie.
Arad, str. Augustin Doinas 32
Tel. 0740-336-899
www.dronita.ro
(640654)

s.c. OK TEHNIC CONSULT s.r.l.
s.c. ORIGINAL TEHNIC s.r.l.
PRESTEAZĂ URMĂTOARELE SERVICII:
• OPERATOR RSVTI
• VERIFICARE SUPAPE DE SIGURANŢĂ PE STAND MOBIL
• ÎNCERCARE LA PRESIUNE HIDRAULICĂ LA RECE
• CURSURI DE FORMARE PROFESIONALĂ ÎN MESERIA DE STIVUITORIST
• STAGIU DE INSTRUIRE PERIODICA PENTRU STIVUITORISTI
• ÎNTOCMIRE DOCUMENTAŢII DE MEDIU/ RAPORTARI SIM
☎ 0723 842 867, 0722 437 525 www.okt.ro
(866)

SISTEMUL MEDICAL MedLife
Dr. Frenţiu Ioana
medic primar Dermatovenerologie
competenţe Dermatologie Pediatrică
Servicii decontate de CAS:
consultaţii, controale,
dermatoscopii, electrocauterizari
Programări: 0257 960
(863 - H.225278)

SEA SERVICII 6 în 1 PENTRU ACASĂ
COMPANIA SERVICII ENERGETICE PENTRU ACASĂ — SEA COMPLET S.A. angajează:
• OPERATOR GIS (perioadă determinată) în Arad
Candidatul ideal: Absolvent liceu sau școală de arte și meserii, specializarea petrol și gaze/ instalații, cu calificare de instalator în domeniul gazelor naturale. Persoană flexibilă, dornică de a învăța, cu bune abilități de comunicare, stăpânire de sine, capacitate de reacție în situații de stres. Permis de conducere ctg.B.
Oferta salariala atractiva!
Dacă îndeplinești criteriile și vrei să faci parte dintr-o companie puternică, te invităm să ne trimiți CV-ul până la data de 30.06.2019, la adresa de e-mail: ionela.muresan@seacomplet.ro
Persoanele selectate vor fi contactate pentru interviu.
Persoană de contact: Ionela Mureşan, tel. 021-79 47 913 sau 0749-282 454
www.seacomplet.ro
SEA COMPLET SA ("SEA"), cu sediul social în Târgu Mureș, strada Gheorghe Doja, nr 64-68, Cladirea Multinvest, etaj 3, jud. Mureș, România, în calitate de operator de date cu caracter personal, prelucrează datele dumneavoastră cu caracter personal (definite de Regulamentul general privind protectia datelor nr. 2016/679 - „GDPR"), în scopul recrutării (stabilirii unei relații de muncă). Transmiterea oricăror date cu caracter personal cu privire la inițierea unei relații de muncă și/sau oricăror scopuri aflate în interesul dvs. reprezintă acordul dumneavoastră pentru prelucrarea datelor cu caracter personal de către SEA.Pentru detalii suplimentare cu privire prelucrarea datelor cu caracter personal de către SEA vă rugăm accesați: https://seacomplet.ro/index.php/protectia-datelor/ și https://seacomplet.ro/index.php/declaratia-cookie/
(942)

Sport

„Medaliile înseamnă recunoaşterea efortului imens depus"

Zsofia Meszar, CS Universitatea Arad

9

este numărul „divorţurilor" la formaţia de Liga 3, Crişul Chişineu Criş. Ultimii care şi-au luat actele sunt fundaşul Siminic şi mijlocaşul Bozian. Nici Mucha, Lezeu, Lazăr, Matei, Ianc, Fl. Gâlcă şi Maghici nu vor mai lucra cu Adi Abrudean. La capitolul achiziţii, prima certitudine este fundaşul central Ali Calvin Tolmbaye (33 ani).

Pecica, favorită în finala Cupei României

CURTICI. Sâmbătă, de la ora 17.30, la Curtici, va avea loc ultimul act al Cupei României, faza judeţeană. Campioana Ligii a IV-a, Progresul Pecica, porneşte cu prima şansă în faţa outsiderului, Păulişana Păuliş, care are meritul de a fi depăşit echipe mai bine clasate.

Dacă în timpul regulamentar de joc scorul va fi egal, se va intra prelungiri, iar dacă egalitatea persistă se va trece la lovituri de la 11 metri.

JA-L.S.

Ovidiu Şerban FOTO: JA

Nu mai vrea să audă de rugby

ARAD. Cu prilejul ultimei întâlniri cu reprezentanţii presei locale, la prezentarea extraordinarelor performanţe ale alergătorilor de la CS Universitatea „Aurel Vlaicu", preşedintele grupării studenţeşti, Ovidiu Şerban, a vorbit şi despre situaţia rugby-ului arădean şi românesc. „Mă bucur pentru calificarea echipei Under 14 la turneul final al Campionatului Naţional de la Braşov, dar asta nu schimbă decizia mea de a nu mai reveni în iarbă în sportul cu balonul oval. Vă spun sincer, nu mai vreau să aud de rugby. Când am fost sus, cineva în acest sport, nu am fost băgat în seamă, mi s-au pus bețe-n roate. Acum nu mai vreau eu, chiar dacă cei de la Federaţie tot trag de mine. Sunt disperaţi că nu prea vine nimic din urmă şi nimeni nu pune accent pe schimbul de mâine, iar rugby-ul românesc o va lua la vale. Mă doare sufletul, dar nu merită să investeşti timp şi energie câtă vreme nu eşti apreciat" - şi-a explicat decizia Ovidiu Şerban. **JA-D.S.**

Zsófia şi povestea ei de succes

A cucerit două medalii la „europenele" de gimnastică aerobică de la Baku, revenind spectaculos după o accidentare.

ARAD. Aradul se poate mândri, începând de vreo zece zile, cu o sportivă care a cucerit două medalii europene la gimnastică aerobică. Zsófia Mészár a strălucit în echipa de senioare a României, cu care a ieşit pe locul 2 pe naţiuni, după Rusia, reprezentanta CS Universitatea Arad obţinând şi un „bronz", în proba de aerodance.

Zsófia Mészár, alături de mama ei, se mândreşte cu medaliile obţinute la Baku FOTO: FAN

JA: Fă-ne o scurtă biografie a carierei şi apoi spune-ne care au fost cele mai bune rezultate de până acum.

ZSÓFIA MÉSZÁR. Am început gimnastica aerobică de la 3 ani, iar cea de performanţă,- de la 7 ani. Am debutat la CS Urania, după care am trecut la CS Universitatea Arad. Am avut multe competiţii naţionale şi internaţionale până la vârsta de 17 ani, timp în care am fost de multe ori pe podiumul de premiere. În 2017 am fost componenta lotului naţional de juniori, după care am participat la CE din Italia, devenind acolo campioană şi vicecampioană europeană în proba de grup şi cu echipa. Din 2018 sunt componenta lotului naţional de seniori, însă anul trecut am ratat toate competiţiile din cauza unei accidentări la genunchi. La începutul anului 2019 am reînceput pregătirea cu lotul naţional, la Bucureşti.

JA: Ce înseamnă să fii de două ori medaliată europeană?

Z.M.: Pentru mine medaliile înseamnă recunoaşterea efortului depus şi dovada că ambiţia şi munca, combinată cu răbdare şi determinare, mereu vor aduce răsplata meritată. În momentul în care afli că eşti medaliat, nu poţi conştientiza încă sută la sută ce s-a întâmplat, abia după un timp îţi dai seama că s-a terminat totul şi chiar ai reuşit, iar atunci sentimentul fericirii şi al uşurării nu lipseşte. Când am plecat la concurs, am avut aşteptări la medalie, însă nu poţi fi sigur până în momentul în care ai medaliile la gât. Sunt foarte mândră pentru rezultat, o medalie de argint şi una de bronz nu este uşor de obţinut, mai ales la prima mea competiţie majoră la categoria seniori.

JA: Spune-ne mai multe despre accidentarea care te-a făcut să ratezi „mondialele".

Z.M.: Accidentarea la genunchi a avut loc anul trecut, cu două luni înainte de Campionatul Mondial pentru care ne pregăteam cu intensitate foarte mare. Nu am reuşit să mai concurez, deoarece ligamentul încrucişat anterior al genunchiului s-a rupt, operaţia fiind obligatorie. Au urmat şase luni de recuperare, iar abia apoi au început antrenamentele specifice. A fost foarte greu să trec peste traumă, o perioadă lungă nu am mai crezut că voi mai reuşi vreodată să fac sport, dar ceva m-a împins tot în faţă. Într-un fel, ştiam că o carieră totuşi destul de lungă pe care o aveam în gimnastică nu se poate termina în felul acesta. A fost chiar foarte greu să încep să fac din nou elementele pe care înainte le făceam fără probleme - şi nu neaparat din cauza dificultăţii acestora - ci a fricii. Mereu aveam în gând accidentarea şi nu voiam să se mai repete vreodată.

JA: În încheiere, spune-ne cine te-a sprijinit în tot acest timp.

Z.M.: Sprijinul a fost permanent din partea mai multor persoane, cărora le mulţumesc foarte mult că mi-au fost mereu alături: în primul rând familia mea, antrenorii Ramona Haidu, Mădălina Cioveie şi Marcela Fumea, conducerea şi profesorii şcolii Csiky Gergely, domnul dr. Radu Prejbeanu, cei care au contribuit la recuperarea şi refacerea mea, Norbert Varga şi Zsolt Nagy şi mental coachul, Zsolt Balázs.

Dodean participă la Openul din Hong Kong

HONG KONG. Arădeanca Daniela Dodean-Monteiro participă, în această săptămână, la Openul de tenis de masă din Hong Kong. România are o delegaţie ce cuprinde şase sportivi, care participă la Openul de tenis de masă din Hong Kong - parte a circuitului mondial Pro Tour. Eliza Samara, Bernadette Szocs, arădeanca Daniela Dodean - Monteiro, Irina Ciobanu, Ovidiu Ionescu şi Hunor Szocs se aliniază la startul competiţiei asiatice. Dodean va juca în probele de simplu şi dublu, alături de Samara, în ambele urmând să intre în turul doi preliminar. Jucătoarea de la CSM Arad şi TT Metz are o misiune grea, cu o chinezoiacă, Wang Yidi, adversară încă din start. Dodean ocupă acum locul 127 mondial, cea mai bine clasată română menţinându-se Berni Szocs, a 16-a jucătoare a lumii, în vreme ce Eliza Samara este pe poziţia a 27-a mondială. **JA-D.L.**

Mândru de performanţa sa FOTO: JA

Cea mai bună paletă!

CHEILE GRĂDIŞTEI. Excelent rezultatul obţinut de arădeanul Florin Dumitru la turneul A+ din cadrul Campionatului Naţional de tenis de masă pentru amatori disputat la Cheile Grădiştei. Fostul arbitru de .... fotbal, s-a dovedit a fi cea mai bună paletă într-un turneu cu 100 de jucători din toată ţara la start.

Ceilalţi arădeni participanţi în acest turneu au obţinut următoarele clasări: Adrian Szivery (locul 17-32), Roland Balaj şi Romulus Gherman (locurile 57-81).

Graţie acestui rezultat, Florin Dumitru a promovat în competiţia superioară, „Open", unde se mai găsesc doi arădeni, Ghiţă Lăcătiş şi Ionuţ Samir. **JA-D.S.**

Compania de Transport Public S.A.

cu sediul în Arad, cl. Victoriei, nr. 35B-37 aduce la cunoştinţă persoanelor cu varsta peste 70 ani si pensionarilor care beneficiaza de legitimatii gratuite pentru transportul public urban Arad ca incepand cu data de 3 iunie 2019 incepe vizarea legitimatiilor pentru semestrul al doilea 2019 in urmatoarele puncte de lucru si dupa urmatorul program:

• Sediu CTP, Serviciu Comercial	program zilnic	7.00 – 15.00
• Dispecerat CTP, UTA	program zilnic	6.00 – 13.00
• Piata Romana, toneta CTP	program zilnic	6.00 – 13.00
• Piata Podgoria, toneta CTP	program zilnic	6.00 – 13.00

Centrele de zi pentru varstnici din Municipiul Arad, saptamanal, dupa urmatorul program:

o Confectii, Str. L. Rebreanu 91	program Luni	9.00 – 12.30
o Capitan ignat, Str. Căp. Ignat 38	program Luni	13.30 – 17.00
o Aurel Vlaicu, Calea A. Vlaicu 227	program Marti	9.00 – 12.30
o Aradul Nou, Calea Timişorii 39	program Marti	13.30 – 17.00
o Andrei Mureseanu, Str. A. Mureşanu 11,	program Miercuri	9.00 – 12.30;
o Micalaca, Str. Crinului nr. 16	program Miercuri	13.30 – 17.00
o Gradiste, Str. Ardealului nr. 29	program Joi	9.00 – 13.00

In aceste puncte de lucru se vor viza legitimatii si elibera legitimatii suplimentare pentru noii solicitanti

De asemenea se vor elibera duplicate pentru acele persoane care au pierdut legitimatia de calatorie gratuita, daca vor prezenta un anunt la mica publicitate privind pierderea legitimatiei.

Actele solicitate sunt Cartea de Identiate pentru toti detinatorii de legitimatii gratuite iar pentru pensionari cu pensia mai mica de 1200 lei, cuponul de pensie. (896)

STAUNER PALET S.R.O.

Sunteţi în căutarea unui loc de muncă în străinatate?

Noi vă oferim aceasta posibilitate!

Stauner palet s.r.o. este un important producator in domeniul confectiilor metalice, furnizor de paleti metalici pentru industria auto!

Pentru unitatile de productie din Cehia, situate in regiunea Domazlice (la aproximativ 15 km de granita cu Germania), cautam personal pentru urmatoarele categorii:

- **lăcătuşi**
- **sudori**
- **confectioneri**
- **persoane montaj**
- **vopsitori**

Noi vă oferim:

• echivalentul a 7 euro/ora (include salar fix brut + bonus de performanta), platibil in CZK (coroana ceha)
• Va asiguram locuinta si plata chirie pana in valoarea a 140 Euro brut/luna
• Bonus pentru masa de pranz
• Transport gratuit zilnic la locul de munca
• Transport gratuit in Cehia
• Analize gratuite la angajare
• Contract de munca in Cehia

Va asteptam in colectivul nostru!

Asteptam sa ne contactati la adresa de mail: job@stauner.cz sau la telefon: +420 778 784 713, de luni pana vineri, între orele 9-15.

(741)

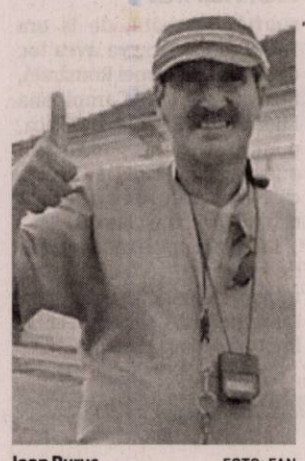

Ioan Buruc FOTO: FAN

Calcă semicercul în amintirea lui Ioan Buruc

ARAD. Amintirea regretatului jucător și antrenor de handbal Ioan Buruc va fi onorată și în acest an. Pe 8 iunie, la Sala Polivalentă are loc „Memorialul Ioan Buruc" - ediția a III-a, organizat de către HC Beldiman, în colaborare cu DJST Arad și familia regretatului om de handbal. Vor participa cu echipe de baby și minihandbal: Potaissa Turda, CSM Reșița, Leu Giarmata, Freedom Giroc, Vipers Deva și HC Beldiman Arad. **JA-D.L.**

4

echipe vor participa, în acest week-end, la turneul final al Ligii Naționale de baschet amatori. Printre competitoare se numără și câștigătoarea ABLA Arad, BC Valbon Arad (antrenor Bogdan Bondor), care va înfrunta în semifinale gazda Final Four, Animal Pack Constanța. În celălalt joc se înfruntă Șacalii București și Babeș Cluj-Napoca.

Discipolii au evocat amintirea lui Mihai Botez

ARAD. La 97 de ani de la nașterea părintelului artelor marțiale din România, discipolii lui Mihai Botez și elevii lor au intrat în număr mare pe tatami. „Casa" lui Misa-bacsi de la „Sindicate" a fost deschisă pentru întreaga familie arădeană a artelor marțiale, iar antrenamentul și demonstrațiile conduse de shihan Pavel Milovan și ai săi ucenici de Club Sportiv Seishi Budo i-au captivat pe participanți timp de două ore. **JA-D.S.**

Demonstrație FOTO: FAN

Miorița este campioana cartierului Micălaca

ARAD. Campionatul Străzilor, proiect inițiat de AJF Arad, în parteneriat cu ISJ Arad, Consiliul Județean și UAV, și-a desfășurat o nouă etapă. Prinsă în programul manifestărilor dedicate sărbătoririi a 120 de ani de fotbal în Arad și în România, întrecerea a poposit în cartierul Micălaca.

Oficiate de arbitrii Gabriel Hărduț și Marius Vîlceanu, jocurile au fost echilibrate, în fazele superioare situația prezentându-se astfel: Miorița 1 - Milova 5-4 (4-4), după lovituri de departajare și Amurgului - Abrud 1-5, în semifinale; Amurgului - Milova 4-7, în finala mică; Miorița 1 - Abrud 2-1 (0-0), după penalty-uri, finala mare.

Iată lotul echipei câștigătoare: Andrey Șușca, Darius Muntean și Florentin Sucigan.

Fiecare participant a primit din partea AJF Arad o medalie, diplomă, dulciuri și băuturi răcoritoare, iar câștigătoarea, o cupă. Așadar, fotbaliștii de pe „Mioriței" (Micălaca) se alătură câștigătoarelor din Gai („Dumbrava Roșie), Grădiște („Prunului") și Alfa („Episcop Roman Ciorogariu"), urmând ca în zilele următoare competiția să se mute în Bujac și Aurel Vlaicu pentru aflarea ultimelor finaliste. **JA-D.S.**

Miorița, cea mai bună stradă din Micălaca la fotbal FOTO: JA

În toamnă, pe noul stadion

Reprezentanții Consiliului Județean speră ca UTA să revină curând pe arena Francisc Neuman.

ARAD. La finalul conferinței de presă în care au fost prezentate acțiunile care se vor desfășura în această vară, sub genericul: „120 de ani de fotbal în Arad", vicepreședintele Consiliului Județean, Sergiu Bîlcea, a vorbit, „provocat" de jurnaliști, despre situația stadionului „Francisc Neuman". A cărui construcție a început în urmă cu 4 ani și 9 luni, fiind depășite deja două termene de finalizare, în lunile mai 2018 și 2019.

„Nu pot face promisiuni, pentru că pur și simplu nu depinde de noi, cei de la Consiliul Județean. Acolo trebuie respectate niște termene legate de documentații, licitații și, bineînțeles, multe depind de firma constructoare și, după cum se vede, și de vreme. Ceea ce vă pot spune și chiar demonstra eu și colegul meu, Răzvan Cadar, vicepreședinte CJA, doi oameni noi în administrația locală, ambii aflați la primul mandat, este că avem multă energie și o vom folosi pentru a merge mai departe cu proiectele Aradului și județului. Avem entuziasm, ne dorim să accelerăm lucrurile. Vă dați seama ce oportunități, ce emulație va aduce noul stadion în Arad și nu vorbesc aici doar despre UTA. Mai avem și o echipă de fete care a promovat în Liga 1, am dori să aducem și o echipă de Liga 3-a în Arad. Aici se vor putea organiza și alte evenimente, multe dintre ele prin Federația Română de Fotbal, dar și de altă natură. Recent, am avut două exemple, gala de box și Raliul Aradului, care au umplut hotelurile, restaurantele, taxiurile. Sunt bani ce rămân în economia Aradului" - a afirmat Bîlcea. **JA-D.S.**

Stadionul UTA pregătit pentru montarea rulourilor de iarbă FOTO: JA

Mobilizare maximă!

Fără să intre în detalii, reprezentantul CJ Arad a lăsat să se înțeleagă că UTA ar putea, reveni acasă, în această toamnă. Pe surse, am aflat că în lunile de vară firma Tehnodomus se va mobiliza pentru a finaliza lucrările la trei din cele patru părți ale stadionului. Cu excepția Tribunei I, ale căror lucrări vor continua, se dorește montarea a 8.000 de scaune alb-roșii la Tribuna II și cele două peluze. Plus gazonul, care se află la stadiul de montare a rulourilor de iarbă.

Argint în turneul din Bosnia

BJIELJINA. În formula: Cătălin Bociort, Bogdan Barna - Denis Tănase, Alex Șulea, Luca Pop, Ianis Cotuna, Rareș Sîrb, Ianis Bacalu, Patrck Trif și Rareș Mîrne, Bogdan Grunță, Arthur Stoica, Bogdan Mușat, Denis Ursoi și Luca Marincei, combinata Academia Brosovszky-Viitorul a ocupat un onorant loc 2 la un turneu internațional de fotbal în Bosnia rezervat copiilor născuți 2010.

Antrenați de Flavius Moisă și Ciprian Pistrui, arădenii au obținut rezultatele: 3-0 cu SN Tiki Taka-Serbia (marcatori: Bacalu 2, Cotuna); 2-1 cu FK Tempo-Slovacia (Sîrb, Șulea) și 1-1 cu Național Sofia-Bulgaria (Șulea) - în grupe; 2-0 cu FK Omladinac-Serbia (Șulea și Bacalu) - în sferturi; 1-0, cu Jirinski Mostar-Bosnia (Șulea) - în semifinale și 3-4 (1-1), după penalty-uri, cu Ole Borca-Serbia (Șulea) - în finală. **JA-D.S.**

Finaliști în turneul din Bosnia FOTO: JA

Întăriri pentru banca tehnică!

ARAD. În doar trei ani de la înființare, Piroș Security a izbutit să promoveze în elita fotbalului feminin din România. Pentru a face față provocării, conducerea clubului a decis să aducă un plus pe banca tehnică, fiind știute problemele de sănătate ale lui Gigi Cameniță, omul de care se leagă ascensiunea echipei de fotbal feminin a Aradului. Astfel, timișoreanul Florin Bugar, cel care a antrenat-o pe fosta prim-divizionară CFR Timișoara, a bătut palma cu președintele Pavel Piroș.

„Florin Bugar va conduce echipa noastră alături de Gigi Cameniță și Bebe Mitu. Avem mare încredere în el, e și selecționerul naționalei de junioare Under 19 a României, cred că vom face o figură frumoasă încă din primul nostru sezon în Liga 1. Și-a dat deja acordul pentru câteva transferuri, iar directorul nostru sportiv, Liviu Ilea, e plecat prin țară pentru a și semna acte. Vizăm 8-9 jucătoare, dintre care și una din Ghana. Achizițiile le vom face doar din rândul jucătoarelor din Liga 1, pentru a forma un lot competitiv", spune Piroș. **JA-D.S.**

Florin Bugar FOTO: FAN

Kaiaciștii s-au remarcat la Trofeul Porțile de Fier

ORȘOVA. Zilele trecute, pe Dunăre, în localitatea Orșova, a avut loc Trofeul Porțile de Fier la kaiac-canoe viteză pentru juniori, cu sportivi de la mai multe cluburi cu secții nautice din vestul țării. Elevii de la Clubul Sportiv Municipal Arad, pregătiți de Alexandru Stoian, au urcat de patru ori pe podium și au obținut alte câteva clasări onorabile. Rezultate:

K1 1000 m. Proba K1 Băieți juniori III, Borza Darius; K4 Băieți juniori III, Borza D-Marian D-Morcan D-Ciobanu R; K2 Băieți juniori I, Koromi R-Borza C și K4 Băieți juniori I, Koromi R-Borza D-Marian D-Borza C - toți loc 3; Proba: K2 Băieți juniori II, Marian D-Borza C; K1 Băieți juniori I, Borza Casian - loc 6.

K1 500 m. Proba: K2 Băieți juniori II, Marian D-Borza D; K2 Băieți juniori I, Koromi R-Borza C - loc 4; K1 Băieți juniori I, Borza Casian - loc 7.

K1 200 m. Proba: K2 Băieți juniori II, Borza D-Marian D; K2 Băieți juniori I, Borza C-Koromi R. - loc 4; K1 Băieți juniori II, Borza Darius; K1 Băieți juniori I, Borza Casian - loc 6. **JA-D.S.**

Se joacă tenis european la Hai Cup

ARAD. Hai Cup este numele competiției internaționale de tenis de câmp la care participă, în această săptămână, tineri jucători din zece țări ale Europei.

„Peste 80 de tenismeni de categoria Under 12 se întrec la ediția a XI-a a Cupei HAI. Ei sunt din zece țări: Marea Britanie, Georgia, Germania, Ungaria, Republica Moldova, Italia, Serbia, Slovacia, Ucraina și România. Arbitrul principal este bucureșteanul Vlad Dominițeanu, iar arbitrii de scaun sunt timișorenii Gheorghe Schipor și George Gavrea. Sperăm că vremea va ține cu noi, iar sâmbătă să cunoaștem noii campioni", ne-a declarat directorul de turneu Ovidiu Fereștean.

Tenis european la Baza UTA-TenisProfi FOTO: JA

Lotul tricolor U12 este reprezentat de cinci sportivi: David Carteputredă (considerat favoritul tabloului masculin), Tudor Batin, Rareș Pieleanu, Iris Zbrancă și Daria Gligor. Aradul este reprezentat pe tabloul principal al băieților de către Ciprian Florincaș, tenismen legitimat la clubul gazdă, CS UTA.

Competiția care se desfășoară pe terenurile bazei CS UTA - TenisProfi este cuprinsă în calendarul Tennis Europe, fiind una dintre cele doar două întreceri de acest gen ce se desfășoară în România. **JA-D.L.**

0770 419 885
0771 361 200
recrutare@jobville.ro
Arad, b-dul Vasile Milea, nr.5-7, ap.6

JOBVILLE
YOUR PARTNER IN HR
facebook.com/jobvillegroup
instagram.com/jobville

ANGAJĂM
pentru clienţii noştri

OPERATOR PRODUCŢIE TÂMPLAR
FREZOR
INGINER CALITATE SUDOR (GERMANIA)
ASISTENT MEDICAL(GERMANIA)
ŞEF DE SCHIMB
INGINER/TEHNICIAN TOPOGRAF
CONTROLOR CALITATE
MUNCITOR SCHELE METALICE (GERMANIA)
MUNCITORI NECALIFICATI (GERMANIA)
VÂNZĂTOARE
GRĂDINAR (GERMANIA)

Se oferă:
- salarii cuprinse între 2500 lei - 5500 lei brut;
- contract de muncă pe perioadă nedeterminată cu firma angajatoare;
- tichete de masă;
- bonusuri de performanţă şi de sărbători;
- transport asigurat;
- posibilităţi de promovare în funcţie de performanţă;
- grilă de comisionare şi bonusuri;
- asigurare de sănătate la clinică privată.

CAUŢI UN ALT LOC DE MUNCĂ?

TRIMITE-NE C V-UL TĂ U LA RECRUTARE@JOBVILLE.RO Ş I TE VOM CONTACTA ÎN CEL MAI SCURT TIMP

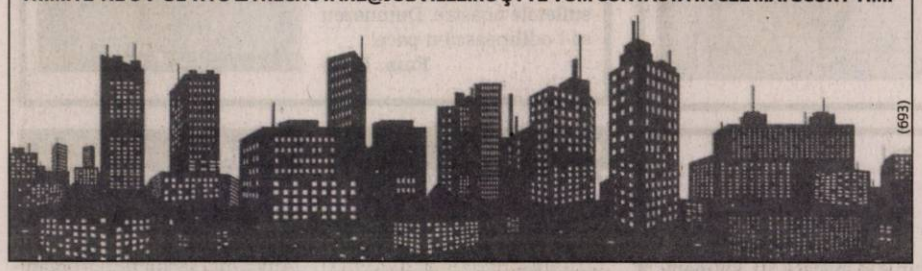

(693)

UNIUNEA EUROPEANĂ

Instrumente Structurale 2014-2020

Anunț

Iunie 2019

Stimați utilizatori,

Compania de Apă Arad S.A. vă aduce la cunoștință faptul că, în urma finalizării lucrărilor la rețelele de apă și canalizare executate în Ineu, Pâncota, Șiria și Galșa, în localitatea dumneavoastră există rețea de canalizare cu racord până la limita de proprietate. Astfel, toate imobilele care, în prezent, sunt branșate la rețeaua publică de apă vor trebui racordate la canalizare iar apele uzate vor trebui deversate doar în sistemul public de canalizare.

Începând cu data de 01.07.2018 serviciul de canalizare se facturează, utilizatorii având obligația de a încheia contracte de furnizare/prestare a serviciului de alimentare cu apă și de canalizare.

În vederea încheierii contractelor sunt necesare următoare acte:

pentru PERSOANELE FIZICE: ultima factură de apă, actul de identitate și actul de proprietate asupra imobilului (sau adeverința de la Primărie cu adresa corectă);

pentru AGENȚII ECONOMICI: ultima factură de apă, codul unic de înregistrare, actul de spațiu (extras C.F. sau contract de închiriere/comodat), cartea de identitate a administratorului și ștampila;

pentru ASOCIAȚIILE DE PROPRIETARI: ultima factură de apă, codul fiscal, cartea de identitate a președintelui/administratorului și ștampila.

Pentru orașul Ineu, Contractul cu Compania de Apă Arad S.A. poate fi încheiat la sediul Primăriei Ineu în perioada 10.06.2019 - 14.06.2019, interval orar 09:30 - 14:00.

Pentru orașul Pâncota, comuna Șiria și sat Galșa, Contractul cu Compania de Apă Arad S.A. poate fi încheiat în Pâncota, strada Luncii FN (lângă Stadion), la Stația de Tratare Apă, de luni până vineri, interval orar 08:00 - 16:00.

Contractul CL7 „Reabilitare și extindere rețele de apă și canalizare în Ineu, Șiria și Pâncota" a fost demarat în cadrul Proiectului CCI Nr. 2009RO161PR001/19314 „Extinderea și modernizarea infrastructurii de apă și apă uzată din județul Arad" și încheiat în cadrul Proiectului Cod SMIS 2014+ 106974 „Fazarea proiectului Extinderea și modernizarea infrastructurii de apă și apă uzată în Județul Arad".

Procentele de finanțare sunt după cum urmează: 89,98%, reprezentând finanțare nerambursabilă, formată din contribuții de la: Fondul de Coeziune (85%), Bugetul de Stat (13%) și bugetul autorităților locale din aria proiectului (2%), și 10,020%, reprezentând contribuția Companiei de Apă Arad.

Proiectele au fost cofinanțate de Uniunea Europeană din Fondul de Coeziune, prin Programul Operațional Sectorial „Mediu" 2007 - 2013 și Programul Operațional Infrastructură Mare 2014 - 2020.

caa

(922 - H 229244)

SC ERGAD TECHNOLOGY SRL
Arad, str. Pădurii nr. 24

firmă cu capital integral italian care activează în domeniul industriei electronice angajează:

OPERATORI LINIE SMD

Cerinţe:
- Cunoaşterea şi capacitatea de a citi schemele electronice constituie un avantaj
- Disponibilitate pentru deplasări în Italia.
- Se vor specifica în curriculum vitae experienţele de muncă în domeniul electronicii

Se oferă:
- Salariu de încadrare 2750 ron
- Bonus după 3 luni de la data angajării
- Ore suplimentare plătite dublu
- Sporuri de noapte plătite
- Decontare transport
- Tichete de masă din prima zi
- Prime de vacanţă

MONTATORI SUBANSAMBLE ŞI OPERATORI ASAMBLARE

Femei şi bărbaţi pentru montarea componentelor electronice.
Se oferă:
- Salariu de încadrare 2500 ron
- bonus după 3 luni de la data angajării
- decontare transport + asigurăm transport pe ruta Arad-Zădăreni şi Arad-Iratoş, Dorobanţi, Curtici, Macea cu microbuz
- tichete de masă din prima zi
- prime de vacanţă
- analize gratuite pentru angajare
- ore suplimentare plătite dublu
- program de lucru 1 schimb

Trimiteti CV la adresa: otilia.dimeny@ergad.eu sau prin fax 0257-306.194; tel.0257-206.247. *(9212 - H 89191)*

SC ERGAD TECHNOLOGY SRL din Arad

angajeaza:

PERSOANA CU ATESTAT DE MOTOSTIVUITORIST SI ATRIBUTII DE MAGAZIONER

- Salariu de incadrare 2600 RON
- Oferim bonus la salar dupa 3 luni
- Decontare transport + asiguram transport pe ruta Arad-Zadareni, Arad-Iratos,Dorobanti, Curtici, Macea cu microbuz
- Tichete de masa in valoare de 15 Ron/tichet din prima zi
- 3 prime de vacanta dupa 1 an de la data angajarii
- Analize gratuite pentru angajare
- Ore suplimentare platite dublu
- Program de lucru 1 schimb

CONTACT:
diana.rob@ergad.eu sau la tel. **0257-206247**

(873)

SC ERGAD TECHNOLOGY SRL
Arad, str. Pădurii nr. 24

firmă cu capital integral Italian care activează în domeniul industriei electronice angajează:

MONTATORI SUBANSAMBLE ŞI OPERATORI ASAMBLARE PARTE MECANICĂ

Femei şi bărbaţi pentru montarea componentelor electronice.
Se oferă:
- Salariu de încadrare 2600 ron din prima lună
- bonus după 3 luni de la data angajării
- decontare transport + asigurăm transport pe ruta Arad-Zădăreni şi Arad-Iratoş, Dorobanţi, Curtici, Macea cu microbuz
- tichete de masă din prima zi
- prime de vacanţă
- analize gratuite pentru angajare
- ore suplimentare plătite dublu
- program de lucru 1 schimb

TEHNICIENI ELECTRONIŞTI.

Pentru control şi reparare plăci electronice cu tehnologia SMD şi montarea componentelor în SMD
Cerinţe:
- Experienţă
- cunoaşterea limbi italiene constituie un avantaj
- cunoaşterea şi capacitatea de a citi schemele electronice;
- capacitatea de a suda componentele SMD;
- disponibilitate pentru deplasări în Italia.
- se vor specifica în curriculum vitae experienţele de muncă în domeniul electronicii
- salariu de încadrare 2750 ron din prima lună
- bonus după 3 luni de la data angajării

Trimiteţi CV la adresa: otilia.dimeny@ergad.eu sau prin fax 0257-306.194; tel. 0257-206.247. *(9211 - H 89191)*

H (130181)

MaSe COMERCIALIZEZĂ MATERIALE ELECTRICE PENTRU INSTALŢII ELECTRICE DE JOASĂ TENSIUNE, INDUSTRIALE ŞI REZIDENŢIALE

MaSe

Arad str. Pădurii nr. 29-31
Mobil: 0722 77 92 48
WhatsApp: 0722 442 361
Telefon magazin: 0257 212 484
Fax: 0257 270 132
E-mail: mase@electrice.ro

ORAR:
Luni-Vineri: 8-17
Sâmbătă: 9-13
Duminică: Închis
WEB: www.electrice.ro
www.mase.ro

ELNET SECURITY
Protecting People and Places

angajează:

AGENŢI DE SECURITATE

femei/bărbaţi, cu/fără atestat pentru obiective industriale şi spaţii comerciale în Arad.

OFERIM:
■ Contract de muncă integral ■ Salariu net 1.600 – 2.000 lei ■ Transport gratuit la şi de la obiectiv ■ Posibilitate de decontare transport pentru agenţii din provincie ■ Punctualitatea plăţii salariilor ■ Stabilitate la locul de muncă ■ Program de lucru în ture de 12/24, 12/48 sau 12/36

☎ **0752.042.558/ 0735.188.865**

(586 - H 183485)

BEST WESTERN CENTRAL HOTEL ARAD
angajează:

Best Western

- **barman**
- **ospătar**
- **ajutor bucătar**
- **femeie pentru curăţenie**
- **patiser**
- **cameristă**

Informaţii la sediul societăţii din **Arad, str. Horia nr. 8**, telefon **0257/256543.**

(887)

DECESE

Cu durere în suflet, anunţăm decesul celei care a fost soţie, mamă, bunică şi străbunică,

DOBRA ANA

– fostă maistru la Fabrica de Fermentare a Tutunului.

Slujba de înmormântare va avea loc astăzi, 7 iunie 2019, ora 13:00, la Capela Kuki din Grădişte. Dumnezeu să o ierte şi să o odihnească în pace!

Familia îndoliată

MULŢUMIRI

Mulţumim tuturor celor care prin prezenţă, lacrimi şi flori au fost alături de noi, la despărţirea de cea care a fost draga noastră mamă, soacră, bunică şi străbunică,

BICHINEŢ AGLAIA.

Familia îndoliată

COMEMORĂRI

O rugăciune şi o clipă de aducere aminte la împlinirea a 40 de zile de la plecarea din mijlocul celor dragi a surorii mele,

TOTH VIOARA (LICA).

Ne rugăm lui Dumnezeu să o odihnească în pace!

Sora Lola cu familia

Cu profundă durere sufletească comemorăm 40 de zile de la despărţirea de cea care a fost soţie, mamă, soacră şi soră,

ELENA MARŞIEU.

Parastasul de pomenire va avea loc duminică, 9 iunie 2019, ora 12,00 la Biserica Ortodoxă Română Micălaca I, str. Renaşterii.

Familia îndoliată

Au trecut 18 ani de când a plecat dintre noi iubita noastră mamă şi bunică,

FELNACICHI IAGODA (BABI).

Simţim cum ea de „acolo de sus" veghează asupra noastră şi va rămâne pentru noi un exemplu demn de urmat. Purtăm în suflet aceiaşi durere şi tristeţe iar chipul ei drag şi blând va dăinui mereu în sufletele noastre. Doamne, odihneşte-o în Împărăţia Ta!

Radmila şi Adriana

Cu tristeţe şi nemărginită durere amintim că se împlinesc 4 ani de când ne-a părăsit cel care a fost iubitul nostru soţ, tată, socru şi bunic,

col.(r.)

ULICA IOAN.

Fie ca Bunul Dumnezeu să-i vegheze sufletul şi să-i dea odihnă veşnică!

Soţia şi copiii cu familiile lor

În amintirea celui ce a fost: fiu, soţ, tată, socru, bunic,

MUREŞAN ONUŢ.

În data de 8 iunie 2019 se împlinesc 2 ani de la durerea ce ne-a fost dată nouă, familiei lui: trecerea sa în nefiinţă. Vom păstra un moment de reculegere şi ne vom ruga pentru odihna sufletului lui. Dumnezeu să te odihnească în pace, iar pe noi, familia, să ne întărească Bunul Dumnezeu!

Pe veci îndureraţi, fam. Mureşan şi Dârlea

Astăzi se împlinesc 6 ani de când a plecat dintre noi cel mai iubit tată şi soţ,

MARTIN EMIL – NICOLAE.

O clipă de aducere aminte pentru cei care l-au cunoscut. Dumnezeu să-l odihnească în pace!

Soţia şi fiicele

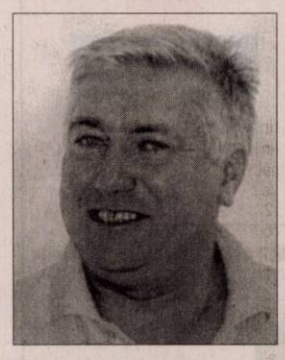

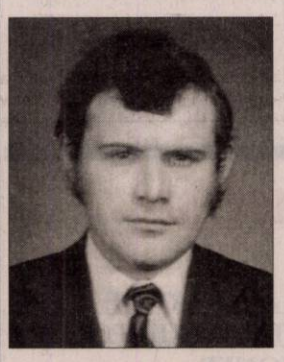

În 9 iunie ar fi trebuit să-ţi spunem „La mulţi ani!",

dar din păcate îţi spunem: Odihnă veşnică, dragul nostru

CRAICI IOSIF IOAN.

Te vom plânge mereu!

Soţia Rodica, fiul Radu cu prietena Elena, fiica Zita şi familia

Familia îi aduce un pios omagiu, comemorând 10 ani de la trecerea în nefiinţă a celui care a fost iubit soţ, tată, socru, bunic şi străbunic,

VIOREL GHILEA.

Dumnezeu să-l odihnească! Parastasul de pomenire se va ţine la Catedrala Ortodoxă Veche din Arad, sâmbătă, 8 iunie 2019, ora 12:30.

Se împlinesc 27 ani de când a trecut în nefiinţă scumpul nostru tată şi bunic,

JUŞCA FILIP- MIHAI.

Dumnezeu să-i dea odihnă veşnică! Nu te vom uita niciodată!

Fiica şi nepoata

Anunţurile de deces se publică GRATUIT!

Dragă

FELIX-COSMIN,

astăzi, ar fi trebuit să-ţi spunem „La Mulţi Ani!" - al 43-lea,

dar Dumnezeu a vrut altfel şi acum îţi spunem „Dumnezeu să te ierte şi să te odihnească de-a dreapta Lui", să fii în Rai în lumină şi bucurie, să fii fericit.

Te plâng mami şi tati veşnic nemângâiaţi

Când se stinge o lumânare o aprinzi din nou, dar când se stinge o viaţă o plângi mereu. Ai fost parcă ieri printre noi, dar au trecut 8 ani de când ai plecat iubita noastră soţie, mamă, soacră, bunică şi străbunică,

SOTIR MIŢA.

Parastasul va avea loc sâmbătă, 8 iunie 2019, ora 12:00, la Catedrala Ortodoxă Nouă.

Familiile îndoliate

Se împlinesc 10 ani de când a plecat dintre noi cel care a fost

DUMITRU FILIP

la numai 72 ani.

Parastasul de pomenire va avea loc sâmbătă, 8 iunie 2019, ora 11,30 la Catedrala Ortodoxă Veche (Piaţa Mare). Vei rămâne mereu în sufletele noastre. Dumnezeu să-l odihnească-n pace!

Fam. Filip

GARSONIERE

- **A A** achiziţionez garsonieră, apartament 1 cameră, cash, ☎0746.055.126, ☎0755.483.216. 179655
- **Cumpăr cu** plata pe loc garsonieră, apartament 1 cameră, ☎0721.670.839. 219472

AP.2 CAMERE-ARAD

- **A A** Achiziţionez apartament 2,3,4 camere cash, ☎0746.055.126, 0755.483.216. 178868
- **Cumpăr cu** banii jos apartament 2-3 camere, 0742.781.651. 219471
- **Persoană fizică** cumpăr urgent apartament 2 camere, zona 300, Polivalentă, Praporgescu, centrală termică, amenajat, utilat, mobilat, parter- etaj 1. Tel. 0744.523.701. 225924
- **Vând apartament** str. Tudor Vladimirescu, zonă centrală, bloc nou, suprafaţă 70 mp. Preţ 68.000 Euro/negociabil, ☎0741.158.777. 229557

AP.3 CAMERE-ARAD

- **Vând apartament** 3 camere, zona Piaţa Mică, amenajat, semidecomandat, etaj II, preţul 45.000 Euro, negociabil. Telefon 0741.158.777. 229558
- **Vând apartament** 3 camere, zona Intim, amenajat, mobilat modern, cu centrală, etaj VIII din X. Preţ 76.000 Euro/negociabil, ☎0741.158.777. 229578
- **Vând apartament** 3 camere, zona Intim, etaj V din X, cu lift. Preţ 52.000 Euro/negociabil, ☎0741.158.777. 229582
- **Vând apartament** 3 camere, Pecica, bucătărie, două băi, centrală gaz, încălzire pardoseală+ pivniţă, 0747.993.461. 230509

AP.4 CAMERE-ARAD

- **Vând apartament** 4 camere, central, str. Augustin Doinaş, etaj 1, suprafaţă 220 mp, cu grădină, 2 terase. Preţ 150.000 Euro/negociabil, ☎0741.158.777. 229575

APARTAMENT LA CASĂ

- **Ultracentral, 6** încăperi, 2 băi, 206 mp utili, ultramodern, 0722.257.409. 228612

CASE-ARAD

- **Vând casă** complet mobilată, utilată, Vladimirescu, 2 camere, baie, bucătărie, hol+ anexe, 250 mp total, 70 mp utili. Utilităţi: apă, gaz, curent, canalizare, satelit, 0722.549.429. 231944
- **Vând casă** în Aradul Nou, str. Stan Dragu, suprafaţă 1050 mp, intrare auto, centrală, toate utilităţile, 6 camere, parter şi etaj, 125.000 Euro/negociabil, posibilităţi rate, ☎0741.158.777. 229564
- **Vând urgent** casă în Arad, str. Clopoţeilor, demisol, parter, etaj 1, etaj 2, centrală pe gaz, suprafaţă 300 mp, intrare auto, posibilităţi rate. Preţ 120.000 Euro/negociabil, pentru sediu firmă, birouri. Telefon 0741.158.777. 229571

VILE-ARAD

- **Vând vilă** deosebită în Cuvin, compusă din demisol, parter, etaj şi mansardă. Merită văzută. Tel. 0740.512.942. 226209
- **Vând vilă** mare cu deal şi o casă mare în com. Covăsânţ, toate utilităţile. Informaţii telefon 0745.862.758, 0746.121.811, preţ negociabil la faţa locului. 222808
- **Vilă 6** camere, Grădişte, 3 băi, teren, 424 mp, ☎0722.257.409. 225916

SPAŢII COM-ARAD

- **Vând hală** 330 mp, 21x 15,70x 5,70, construcţie cărămidă, planşeu stâlpi de susţinere beton; apă, curent, încălzire centrală+ curte 110 mp. Dotată cu utilaje prelucrări mecanice diverse (specific scularie), str. Eftimie Murgu nr.82, Arad. Telefon 0722.840.224. 229884

TERENURI LOCAL

- **Cumpăr pământ** agricol raza municipiului Arad. Telefon 0745.895.483. 205767
- **Vând teren** arabil cu CF de Arad lucrat 10 ha compact preţul 6.500 Euro/ ha, negociabil, 0741.158.777. 229554
- **Vând teren** arabil cu CF Arad 1,43 ha, 2 fântâni forate, curent trifazic pentru sere sau livadă, preţ 16.000 Euro, negociabil, 0741.158.777. 229565

TERENURI JUDEŢ

- **Vând teren** agricol 2,54 ha- Frumuşeni, 25.000 Euro, negociabil, 0746.079.109. 203355

SERVICII FUNERARE

SILENTIUM AETERNUM

Casa Funerară SILENTIUM AETERNUM

VĂ PUNE LA DISPOZIŢIE:

- Două săli pentru priveghere
- Spaţiu pentru oficiere slujbă religioasă
- Cameră frigorifică pentru păstrarea decedaţilor
- Îmbălsămare profesională (toaletare, cosmetizare, reconstrucţie corporală
- Eliberarea decedaţilor din spitale şi azile cu maşini funerare autorizare DSP
- Persoană delegată din cadrul firmei pentru rezolvarea actelor (spital şi primărie)
- Amenajarea locului de veci în cimitirul din Micălaca
- Sicrie, coroane, colaci, cozonaci, colivă etc.
- Ridicarea ajutorului de înmormântare de la Casa de Pensii
- Închiriere capac frigorific
- Repatrieri din Europa şi celelalte ţări non UE

(9859)

Arad, str. Pădurii nr.161 vizavi de Cimitirul Pomenirea

☎ 0740 024 359; 0746 615 035; 0747 473 333

SERVICII FUNERARE

IN MEMORIAM NON STOP!

KUKI - servicii funerare complete

Producător de sicrie - oferă sicrie la preţ de producător.

GRATUIT rezolvăm actele la spital, primărie, casa de pensii şi C.A.R.P.

Transport intern şi internaţional ● Accesorii funerare.

Contact: Arad, Str. Mihai Eminescu nr. 4 (în curte), vis-a-vis de Cerbul Albastru.

Telefon: 0257/211929, mobil: 0723-343-964

www.inmemoriamkuki.com

CASĂ FUNERARĂ - Strada Ştefan Ludwic Roth nr. 1 D, Grădişte - Str. Cocorilor nr. 6 (lângă magazinul Izolta)

SERVICII FUNERARE

NOSFERATUM

SERVICII FUNERARE COMPLETE

Arad, str. Ghiba Birta nr. 26 - Tel.: 0752 10 11 12; 0357 80 48 38

NON STOP e-mail: nosferatumarad@yahoo.com www.nosferatum.ro

TRANSPORT GRATUIT ÎN MUNICIPIUL ARAD ŞI ORAŞUL PECICA

* Sicrie la preţ de producător;* Înmormântări GRATUITE – doar pe baza cuponului de pensie; * Consultanţă şi medic constatator; * Rezolvăm actele la spital, primărie, casă de pensii, C.A.R.P.; * PRELUĂM DECEDAŢII DE LA MORGĂ; * Igienizare, cosmetizare, îmbălsămare, incinerarii, REPATRIERI, CAPAC FRIGORIFIC; * CAPELA CIMITIR ETERNITATEA (UTA)! * Borduri, monumente funerare, mozaic, marmura, granit.

Ministerul Finanţelor Publice. Agenţia Naţională de Administrare Fiscală. Direcţia Generală Regională a Finanţelor Publice - Timişoara. Administraţia Judeţeană a Finanţelor Publice Arad. Serviciul Fiscal Orăşenesc Ineu. Nr. 8057/ 04.06.2019. Anunţ privind vânzarea bunurilor mobile. În temeiul prevederilor art. 250, alin. (2) din Legea nr. 207/2015 privind Codul de Procedură Fiscală, cu modificările şi completările ulterioare, vă facem cunoscut că, în ziua de 19, luna iunie, anul 2019, ora 12.00, în localitatea Ineu, Calea Republicii, nr. 16, judeţul Arad, se vor vinde la licitaţie următoarele bunuri mobile, licitaţia a II a. Denumirea bunului mobil. Descriere sumară, Drepturile reale şi privilegiile care grevează bunurile, dacă este cazul. Preţul de evaluare sau de pornire al licitaţiei, exclusiv TVA, Cota TVA/ neimpozabil/ scutit *): Buldozer Hanomag D 400 C an fabricaţie1980, seria 336120075, licitaţia a II a, Gaj SFO Ineu, 25252 lei, 19%; Remorcă RM 2 4000 kg, licitaţia a II a, Gaj SFO Ineu, 4627 lei, 19%; Remorcă RM 2 4000 kg, licitaţia a II a, Gaj SFO Ineu, 5332 lei, 19%; Tractor U650, licitaţia a II a, Gaj SFO Ineu, 11385 lei, 19%; Motosapă cu motor Honda GX 160, licitaţia a II a, Gaj SFO Ineu, 1065 lei, 19%; Moară de măcinat cereale, motor trifazic cu ciocane şi cu exhaustor, licitaţia a II a, Gaj SFO Ineu, 1425 lei, 19%; Aerator cu pompă pentru oxigenarea apei, licitaţia a II a, Gaj SFO Ineu, 2490 lei, 19%; Cântar platformă, model Balanţa Sibiu din 1974, până la 20 de tone, licitaţia a II a, Gaj SFO Ineu, 1777 lei, 19%; Instalaţie de aer condiţionat de 12000 BTU, model Orion, clasă de energie A, licitaţia a II a, Gaj SFO Ineu, 532 lei, 19%; Bazin transport peşti din fibră de sticlă cu 2 axe, capacitate 2000 litri, licitaţia a II a, Gaj SFO Ineu, 2490 lei, 19%; Cazan de încălzire pe combustibil solid, defect, descomplectat, pentru piese de schimb sau fier vechi, model Viadrus, circa 200 kg, licitaţia a II a, Gaj SFO Ineu, 75 lei, 19%; Calculator Fujitsu Intel Core Duo CPU 2,33 Ghz, Memorie Ram 4 Gbiţi, sistem de operare 64 Biţi, HDD 220 Gbiţi, licitaţia a II a, Gaj SFO Ineu, 570 lei, 19%; Încărcător hidraulic TIH 445 din 1979, serie 128831, în stare de funcţionare, licitaţia a I a, Gaj SFO Ineu, 10560 lei, 19%. *) Regimul şi cotele de taxă pe valoarea adăugată aplicabil/ aplicabile pentru vânzarea bunurilor mobile sunt cele prevăzute de Titlul VII din Legea nr. 227/2015 privind Codul Fiscal, cu modificările şi completările ulterioare. Invităm pe cei care pretind vreun drept asupra acestor bunuri să înştiinţeze despre aceasta organul de executare, înainte de data stabilită pentru vânzare. Cei interesaţi în cumpărarea bunurilor sunt invitaţi să se prezinte la termenul de vânzare, la locul fixat în acest scop şi până la acel termen să prezinte oferte de cumpărare. Pentru participarea la licitaţie ofertanţii depun, cu cel puţin o zi înainte de data licitaţiei, următoarele documente: a) oferta de cumpărare; b) dovada plăţii taxei de participare sau a constituirii garanţiei sub forma scrisorii de garanţie, reprezentând 10% din preţul de pornire a licitaţiei iar prezenenţa banilor în cont obligatorie până înaintea începerii licitaţiei. Plata taxei se va efectua în contul IBAN RO94TREZ0215067XXX022241, beneficiar Administraţia Judeţeană a Finanţelor Publice Arad, cod de identificare fiscală 3519933, deschis la Trezoreria Municipiului Arad; c) împuternicirea persoanei care îl reprezintă pe ofertant; d) pentru persoanele juridice române, copie de pe certificatul unic de înregistrare eliberat de Oficiul Registrului Comerţului; e) pentru persoanele juridice străine, actul de înmatriculare tradus în limba română; f) pentru persoanele fizice române, copie de pe actul de identitate; g) pentru persoanele fizice străine, copie de pe actul de identitate/ paşaport; h) declaraţia pe proprie răspundere a ofertantului prin care certifică faptul că nu este persoană interpusă cu debitorul. Cumpărătorului îi revine obligaţia de a respecta prevederile legale speciale, cum ar fi obligaţiile de mediu, obligaţiile de conservare a patrimoniului naţional sau altele asemenea, respectiv: nu este cazul. Alte informaţii de interes pentru cumpărător, după caz: nu este cazul. Pentru informaţii suplimentare, vă puteţi adresa la sediul nostru sau la numărul de telefon 0257.511.553.

(939 - H 231843)

Ministerul Finanţelor Publice. Agenţia Naţională de Administrare Fiscală. Direcţia Generală Regională a Finanţelor Publice - Timişoara. Administraţia Judeţeană a Finanţelor Publice Arad. Serviciul Colectare şi Executare Silită Persoane Juridice. Dosar de executare nr. 55541. Nr. ARG_DEJ 12200 din 30.05.2019. Anunţ privind vânzarea bunurilor mobile. În temeiul prevederilor art. 250, alin. (2) din Legea nr. 207/2015 privind Codul de Procedură Fiscală, cu modificările şi completările ulterioare, vă facem cunoscut că, în ziua de 20, luna lunie, anul 2019, ora 14:00, în localitatea Arad, str. B-dul. Revoluţiei, nr. 77, camera 35, jud. Arad, se vor vinde la licitaţie următoarele bunuri mobile, a doua licitaţie: Denumirea bunului mobil. Descriere sumară: Autoutilitară BB Furgon Skoda 6Y Fabia, an 2005, culoare alb, serie şasiu TMBTF86Y454294834, cu 165000 km la bord, cilindree 1896 cmc, putere 47 kW, prag dreapta faţă înfundat, spoiler faţă zgâriat, capota şi aripa stângă zgâriate, oglinda dreapta faţă spartă, combustibil motorină, nr. de înmatriculare AR-20-DMN. Drepturile reale şi privilegiile care grevează bunurile, dacă este cazul: Gaj în favoarea AJFP Arad. Preţul de evaluare sau de pornire al licitaţiei, exclusiv TVA: 7140 lei. Cota TVA/ neimpozabil/ scutit *): 19%. *) Regimul şi cotele de taxă pe valoarea adăugată aplicabil/ aplicabile pentru vânzarea bunurilor mobile sunt cele prevăzute de Titlul VII din Legea nr. 227/2015 privind Codul Fiscal, cu modificările şi completările ulterioare. Invităm pe cei care pretind vreun drept asupra acestor bunuri să înştiinţeze despre aceasta organul de executare, înainte de data stabilită pentru vânzare. Cei interesaţi în cumpărarea bunurilor sunt invitaţi să se prezinte la termenul de vânzare, la locul fixat în acest scop şi până la acel termen să prezinte oferte de cumpărare. Pentru participarea la licitaţie ofertanţii depun, cu cel puţin o zi înainte de data licitaţiei, următoarele documente: a) oferta de cumpărare; b) dovada plăţii taxei de participare sau a constituirii garanţiei sub forma scrisorii de garanţie, reprezentând 10% din preţul de pornire a licitaţiei. Plata taxei se va efectua în contul IBAN RO94TREZ0215067XXX022241, beneficiar Direcţia Generală Regională a Finanţelor Publice Timişoara - Administraţia Judeţeană a Finanţelor Publice Arad, cod de identificare fiscală 3519933, deschis la Trezoreria Operativă Municipiul Arad; c) împuternicirea persoanei care îl reprezintă pe ofertant; d) pentru persoanele juridice române, copie de pe certificatul unic de înregistrare eliberat de Oficiul Registrului Comerţului; e) pentru persoanele juridice străine, actul de înmatriculare tradus în limba română; f) pentru persoanele fizice române, copie de pe actul de identitate; g) pentru persoanele fizice străine, copie de pe actul de identitate/ paşaport; h) declaraţia pe proprie răspundere a ofertantului prin care certifică faptul că nu este persoană interpusă cu debitorul. Cumpărătorului îi revine obligaţia de a respecta prevederile legale speciale, cum ar fi obligaţiile de mediu, obligaţiile de conservare a patrimoniului naţional sau altele asemenea, respectiv: -. Alte informaţii de interes pentru cumpărător, după caz: -. Pentru informaţii suplimentare, vă puteţi adresa la sediul nostru sau la numărul de telefon 0257.202739.

(937 - H 231843)

MUNICIPIUL ARAD ANUNŢĂ
lansarea procesului de recrutare pentru 7 (şapte) poziţii de membru în consiliul de administraţie de la S.C. GOSPODĂRIREA COMUNALĂ ARAD SA

În conformitate cu prevederile OUG nr. 109/2011, privind guvernanţa corporativă a întreprinderilor publice, cu modificările şi completările ulterioare, şi ale HGR nr. 722/2016 pentru aprobarea Normelor metodologice de aplicare a unor prevederi din OUG nr. 109/2011 privind guvernanţa corporativă a întreprinderilor publice,
Municipiul Arad, în calitate de autoritate publică tutelară, lansează procesul de recrutare pentru 7 (şapte) poziţii de membru în Consiliul de Administraţie la **SC GOSPODĂRIREA COMUNALĂ ARAD SA , cu sediul în Arad, Calea Iuliu Maniu FN.**
Persoanele interesate să ocupe funcţia de membru în consiliul de administraţie la SC Gospodărirea Comunală Arad SA, vor depune până la data de **15 iulie 2019, ora 13.00,** un dosar de candidatură care trebuie să cuprindă următoarele documente :

1. Copia actului de identitate
2. Copie dupa diploma de studii *(copiile documentelor care atestă nivelul studiilor şi ale altor documente care atestă efectuarea unor specializări, copiile documentelor care atestă îndeplinirea condiţiilor specifice)*
3. Curriculum Vitae în format european
4. Copia carnetului de muncă, certificată pentru conformitate cu originalul, sau, dupa caz, o adeverinţă care să ateste vechimea în muncă, în meserie şi/sau în specialitatea studiilor
5. Declaraţie pe proprie răspundere cu privire la statutul de "independent", în sensul art. 138^2 din Legea nr. 31/1990 republicată, privind societăţile comerciale, cu modificările şi completările ulterioare
6. Declaraţie pe proprie răspundere că aplicantul nu are înscrieri în cazierul judiciar şi fiscal
7. Declaraţie pe proprie răspundere prin care aplicantul va confirma că nu a fost iniţiată şi nici nu se afla în desfăşurare o procedură de natură penală impotriva sa
8. Declaraţie privind apartenenţa la alte consilii de administraţie
9. Declaraţie de consimţământ prin care candidatul este de acord cu utilizarea datelor sale în scopul procesului de recrutare şi selecţie
10. Declaraţie privind neîncadrarea în situaţia de conflict de interese
11. Declaraţie privind statutul de funcţionar public/ angajat în cadrul autorităţii publice tutelare sau al altor instituţii publice

Declaraţiile sunt disponibile pe pagina web a *Primariei Municipiului Arad www.primariaarad.ro, secţiunea Guvernanta corporativa - Recrutare administratori întreprinderi publice şi a SC GOSPODĂRIREA COMUNALĂ ARAD SA* www.gcarad.ro, secţiunea Anunţuri – recrutare administratori.
Dosarul se va depune în plic închis cu menţiunea ***„Aplicaţie pentru poziţia de membru în Consiliul de Administraţie al SC GOSPODĂRIREA COMUNALĂ ARAD SA „*** personal sau prin curier la adresa : **Primăria Municipiului Arad, Bulevardul Revoluţiei, nr. 75; Serviciul Relaţii cu publicul – Palatul Cenad, camera 5**
Plicurile depuse după data de 15 iulie 2019, ora 13.00 nu vor fi luate în considerare.
Criteriile de evaluare/selecţie sunt prevăzute în profilul consiliului de administraţie, aprobat prin Hotărârea nr. 446/20 decembrie 2016 a Consiliului Local al Municipiului Arad, publicată pe siteul Primăriei Municipiului Arad www.primariaarad.ro *secţiunea Guvernanţă corporativă - Recrutare administratori întreprinderi publice* şi siteul **SC GOSPODĂRIREA COMUNALĂ ARAD SA Arad** www.gcarad.ro secţiunea Anunţuri – recrutare administratori.
Informaţii suplimentare privind procesul de selecţie a administratorilor de la **SC GOSPODĂRIREA COMUNALĂ ARAD SA Arad** sunt disponibile pe pe pagina web a *Primăriei Municipiului Arad www.primariaarad.ro, secţiunea Guvernanţă corporativă - Recrutare administratori întreprinderi publice şi* www.gcarad.ro secţiunea Anunţuri – recrutare administratori.

(943)

Ministerul Finanţelor Publice. Agenţia Naţională de Administrare Fiscală. Direcţia Generală Regională a Finanţelor Publice - Timişoara. Administraţia Judeţeană a Finanţelor Publice Arad. Serviciul Colectare şi Executare Silită Persoane Juridice. Dosar de executare nr. 57909. Nr. ARG_DEJ_11877/28.05.2019. Anunţ privind vânzarea bunurilor mobile. În temeiul prevederilor art. 250, alin. (2) din Legea nr. 207/2015 privind Codul de Procedură Fiscală, cu modificările şi completările ulterioare, vă facem cunoscut că, în ziua de 21, luna lunie, anul 2019, ora 13:00, în localitatea Arad, str. B-dul. Revoluţiei, nr. 77, camera 35, jud. Arad, se vor vinde la licitaţie următoarele bunuri mobile, a doua licitaţie: Denumirea bunului mobil. Descriere sumară: Autoturism Opel, tip Zafira A, caroseria AF vehicul cu utilizare multiplă, serie şasiu WOLOTGF7522176021, din 2002, cu 309000 km la bord, culoare albastru, combustibil benzină, cilindree 1598 cmc, putere 74 kW, nr. circulaţie AR 14 BJW. Drepturile reale şi privilegiile care grevează bunurile, dacă este cazul: Gaj în favoarea A.J.F.P. Arad. Preţul de evaluare sau de pornire al licitaţiei, exclusiv TVA: 5.003 lei. Cota TVA/ neimpozabil/ scutit *): Neimpozabil. *) Regimul şi cotele de taxă pe valoarea adăugată aplicabil/ aplicabile pentru vânzarea bunurilor mobile sunt cele prevăzute de Titlul VIII din Legea nr. 227/2015 privind Codul Fiscal, cu modificările şi completările ulterioare. Invităm pe cei care pretind vreun drept asupra acestor bunuri să înştiinţeze despre aceasta organul de executare, înainte de data stabilită pentru vânzare. Cei interesaţi în cumpărarea bunurilor sunt invitaţi să se prezinte la termenul de vânzare, la locul fixat în acest scop şi până la acel termen să prezinte oferte de cumpărare. Pentru participarea la licitaţie ofertanţii depun, cu cel puţin o zi înainte de data licitaţiei, următoarele documente: a) oferta de cumpărare; b) dovada plăţii taxei de participare sau a constituirii garanţiei sub forma scrisorii de garanţie, reprezentând 10% din preţul de pornire a licitaţiei. Plata taxei se va efectua în contul IBAN RO94TREZ0215067XXX022241, beneficiar Direcţia Generală Regională a Finanţelor Publice Timişoara - Administraţia Judeţeană a Finanţelor Publice Arad, cod de identificare fiscală 3519933, deschis la Trezoreria Operativă Municipiul Arad; c) împuternicirea persoanei care îl reprezintă pe ofertant; d) pentru persoanele juridice române, copie de pe certificatul unic de înregistrare eliberat de Oficiul Registrului Comerţului; e) pentru persoanele juridice străine, actul de înmatriculare tradus în limba română; f) pentru persoanele fizice române, copie de pe actul de identitate; g) pentru persoanele fizice străine, copie de pe actul de identitate/ paşaport; h) declaraţia pe proprie răspundere a ofertantului prin care certifică faptul că nu este persoană interpusă cu debitorul. Cumpărătorului îi revine obligaţia de a respecta prevederile legale speciale, cum ar fi obligaţiile de mediu, obligaţiile de conservare a patrimoniului naţional sau altele asemenea, respectiv: - Alte informaţii de interes pentru cumpărător, după caz: -. Pentru informaţii suplimentare, vă puteţi adresa la sediul nostru sau la numărul de telefon 0257.202731.

(938 - H 231843)

SCP EXPERT SPRL
practicieni în insolvenţă

EXPERT SPRL, lichidator judiciar al **SC PRODAGRO CETATE SRL**, anunta vanzarea conform Legii 85/2006, prin licitatie publica deschisa, cu strigare a activului detinut de **SC PRODAGRO CETATE SRL** in localitataea Siria, jud. Arad.

Activul este amplasat pe DJ 79 Arad-Siria, la intrarea in localitatea Siria, accesul fiind asigurat prin drumuri betonate. Utilitatile amplasamentului sunt: energie electrica, gaz lichefiat, apa asigurata din foraje proprii. In apropiere este amplasata statia de epurare a localitatii Siria (500 m) si exista deasemenea si o aductiune de apa curenta.

Activul are 4 hale de crestere pui in 3 cladiri, abatorul, unitatea de procesare cu depozit si anexe, un sopron pentru depozitarea asternutului (paie, rumegus), o cladire de birouri si atelier de intretinere.

Halele de crestere sunt dotate fiecare cu filtru sanitar veterinar, echipament specific de crestere (sistem de adapare, sistem de furajare automat, sistem de ventilatie, sistem de racire, iluminat, sistem de incalzire mixt – energie electrica si/sau GPL). Abatorul este echipat complet si este agreat pentru a functiona pe piata intracomunitara - corespunde din punct de vedere a legislatiei europene. Unitatea de procesare este proiectata pentru 2 tone produse/zi, are avizele de principiu pentru functionare, este compartimentata conform fluxului tehnologic aprobat si are finalizate ventilatia, climatizarea, inchiderile, spatiile frig, imprejmuirile si utilitatile – energie electrica, gaz petrolier lichefiat.

Pretul de pornire este de **289.068 EURO.** Pretul mentionat contine TVA.

Garantia pentru participare la licitatie este de 10% din valoarea de pornire a activului.

Contravaloarea caietului de sarcini pentru activul descris mai sus este de 350 RON.

Activul poate fi vizitat in Siria, jud. Arad.

Licitatia va avea loc in data de 19.06.2019, ora 14,00 la sediul EXPERT SPRL, situat in Arad, str. D. Bolintineanu, nr. 5, jud. Arad.

Vanzarea se face in conformitate cu prevederile Legii 85/2006, completata cu prevederile CPC.

Inscrierile, achizitionarea caietelor de sarcini si achitarea garantiei de inscriere la licitatie se pot efectua, cu respectarea prevederilor art. 844 din CPC si a celor prevazute in caietul de sarcini, pana in ziua licitatiei, la ora 11,00, la sediul EXPERT SPRL din Arad, str. D. Bolintineanu, nr. 5.

Pretul de pornire la licitatie a fost aprobat de creditori in Adunarea creditorilor din data de 16.05.2017. Daca nu se obtine acest pret si exista cel putin doi licitatori, bunul va fi vandut la licitatie la cel mai mare pret oferit, chiar daca acesta din urma este mai mic decat valoarea creantei ori a garantiei. Vanzarea se va face chiar daca se prezinta o singura persoana care ofera pretul de pornire la licitatie.

In caz de neadjudecare a activului la licitatia din data de 19.06.2019, licitatia se va relua pe datele urmatoare: 26.06.2019, 03.07.2019 si 10.07.2019.

Anunturile referitoare la licitatiile organizate de EXPERT SPRL se gasesc si la adresa www.expertarad.ro, rubrica „Vanzari-licitatii".

Relatii la sediul EXPERT SPRL, tel. 0257/259740, d-na Molnar Adriana si tel. 0722343781 dl. Anghel Razvan.

(945)

Crişan Emanuel şi Crişan Daniela Liliana titulari al *Întocmirii PUZ şi RLU pentru Construire 3 hale prestări servicii, mica producţie, depozitare,* amplasat în judeţul Arad, comuna Livada FN, CF NR.304296 - LIVADA, anunţă publicul interesat asupra *depunerii solicitării de obţinere a avizului de mediu.*

Informaţiile privind conţinutul documentaţiei tehnice a proiectului propus pot fi consultate la sediul APM Arad, str. Splaiul Mureşului F.N., zilnic (orele 8:00-16:00).

Observaţiile publicului se primesc la sediul APM Arad, str. Splaiul Mureşului FN, în termen de 15 zile de la publicarea anunţului.

(228968)

Mica publicitate 0257/210.775

Ministerul Finanţelor Publice. Agenţia Naţională de Administrare Fiscală. Direcţia Generală Regională a Finanţelor Publice - Timişoara. Administraţia Judeţeană a Finanţelor Publice Arad. Serviciul Fiscal Orăşenesc Ineu. Nr. 8002/03.06.2019. Anunţ privind vânzarea bunurilor mobile. În temeiul prevederilor art. 250, alin. (2) din Legea nr. 207/2015 privind Codul de Procedură Fiscală, cu modificările şi completările ulterioare, vă facem cunoscut că, în ziua de 20 luna lunie, anul 2019, ora 12.00, în localitatea Ineu, Calea Republicii, nr. 16, judeţul Arad, se vor vinde la licitaţie următoarele bunuri mobile, licitaţia a -IV-a. Denumirea bunului mobil. Descriere sumară: Autoturism Dacia tip Logan, cilindree 1400 cmc, serie şasiu UU1LSDAEH37701766, an fabricaţie 2007, 140.000 km la bord, nr. de circulaţie AR 36 LIA. Drepturile reale şi privilegiile care grevează bunurile, dacă este cazul: Gaj SFO Ineu. Preţul de evaluare sau de pornire al licitaţiei, exclusiv TVA: 4.505 lei. Cota TVA/ neimpozabil/ scutit *): -. *) Regimul şi cotele de taxă pe valoarea adăugată aplicabil/ aplicabile pentru vânzarea bunurilor mobile sunt cele prevăzute de Titlul VII din Legea nr. 227/2015 privind Codul Fiscal, cu modificările şi completările ulterioare. Invităm pe cei care pretind vreun drept asupra acestor bunuri să înştiinţeze despre aceasta organul de executare, înainte de data stabilită pentru vânzare. Cei interesaţi în cumpărarea bunurilor sunt invitaţi să se prezinte la termenul de vânzare, la locul fixat în acest scop şi până la acel termen să prezinte oferte de cumpărare. Pentru participarea la licitaţie ofertanţii depun, cu cel puţin o zi înainte de data licitaţiei, următoarele documente: a) oferta de cumpărare; b) dovada plăţii taxei de participare sau a constituirii garanţiei sub forma scrisorii de garanţie, reprezentând 10% din preţul de pornire a licitaţiei iar prezenenţa banilor în cont obligatorie până înaintea începerii licitaţiei. Plata taxei se va efectua în contul IBAN RO94TREZ0215067XXX022241, beneficiar Administraţia Judeţeană a Finanţelor Publice Arad, cod de identificare fiscală 3519933, deschis la Trezoreria Municipiului Arad; c) împuternicirea persoanei care îl reprezintă pe ofertant; d) pentru persoanele juridice române, copie de pe certificatul unic de înregistrare eliberat de Oficiul Registrului Comerţului; e) pentru persoanele juridice străine, actul de înmatriculare tradus în limba română; f) pentru persoanele fizice române, copie de pe actul de identitate; g) pentru persoanele fizice străine, copie de pe actul de identitate/ paşaport; h) declaraţia pe proprie răspundere a ofertantului prin care certifică faptul că nu este persoană interpusă cu debitorul. Cumpărătorului îi revine obligaţia de a respecta prevederile legale speciale, cum ar fi obligaţiile de mediu, obligaţiile de conservare a patrimoniului naţional sau altele asemenea, respectiv: nu este cazul. Alte informaţii de interes pentru cumpărător, după caz: nu este cazul. Pentru informaţii suplimentare, vă puteţi adresa la sediul nostru sau la numărul de telefon 0257.511.553.

(936 - H 231843)

IMOBILE CHIRII

- **Închiriez apartament** la casă, Pârneava. Tel. 0758.268.603. 225903
- **Închiriez apartament** 2 camere mobilat, Miorița, 200 Euro. Tel. 0773.379.834. 229230
- **Închiriez apartament** 2 camere, central, str. Lacului, etaj 1, suprafață 80 mp, mobilat, utilat modern, pe termen lung. Preț 275 Euro/negociabil +275 Euro garanție, fără animale de companie, ☎0741.158.777. 229553
- **Închiriez apartament** 2 camere, Fortuna, confort, 220 Euro. Tel. 0723.600.510. 229876
- **Dau în** chirie (sau vând) casă cu etaj (265 mp utili), zonă centrală (Podgoria). Ideal sediu firmă. Tel: 0722.293738. 165090

SPAȚII COM-ARAD

- **Închiriez spații** (comerț- birouri) 28 mp (parter) și subsol (pivniță) 75 mp/ h= 2,4 m, utilități, zonă centrală, Sântana. Relații: 0742.057.812. 225905

OFERTE LOCURI DE MUNCĂ

- **Angajăm bărbați** pentru tuns iarba și curățenie. Tel. 0723.060.277.
- **Angajăm electricieni,** tehnicieni, instalatori, muncitori necalificați. Salar motivant. Tel. 0728.145.037.
- **Angajăm lăcătuși** confecții metalice, salar atractiv. Contact: Lile Titus- 0722.357.887.
- **Angajăm personal** service camioane salar negociabil- experiență. Transport asigurat, 0727.739.510.
- **Angajez finisor** zidar. Telefon 0754.529.642.
- **Angajez muncitor** necalificat, 2.300 lei în mână. Telefon 0745.819.228.
- **Angajez muncitor** necalificat, carnet B- 2.600 lei în mână, 0745.819.228.
- **Firmă construcții** angajează zidari, cofrador pentru lucru (1 an) Franța, experiență, ☎0034643954722.
- **Secție confecții** angajează călcătoare și confecționeră. Salar avantajos. Tel. 0744.577.738.

Angajăm distribuitori presă. Telefon 0720.400.350, 0723.121.665.

- **Vrei să lucrezi** într-un mediu plăcut? Vino să faci parte din echipa restaurantului unui hotel de trei stele din zona centrală. Se caută ospătar(ă) și se asigură salarizare atractivă. Telefon: 0744.608032.

PRESTĂRI SERVICII

- **Construcții case,** tencuieli, zugrăveli, rigips, izolații acoperiș, termoizolații, consolidări, ☎0740.696.157. 219140
- **Executăm construcții,** renovări, termoizolații, zugrăveli, tencuieli, parchetări, gresie, faianță, ☎0726.253.830. 230189

www.aradon.ro

- **Vând teren** arabil Șiria suprafață 1 ha în tarla 262/915, preț 6.500 Euro/ ha, 0741.158.777. 229562
- **Vând teren** arabil Cermei, 7 ha lucrat preț 6.000 Eu/ ha. Telefon 0741.158.777. 229563
- **Vând urgent** vie la Galșa pe deal suprafață 3.000 mp, preț 4.000 Euro, negociabil, 0741.158.777. 229555

CONSTRUCȚII

- **Aaduc balast,** nisip, sort, ridic moloz, pământ, piatră, maniță, 0747.206.371. 219504
- **Aduc la** domiciliul clientului nisip, balastru, sort, griblură. Tel. 0775.163.673. 223832
- **Aduc nisip,** balast, sort, griblură, gunoi grajd, ridic moloz, ☎0758.708.622. 218514

AUTO ROMÂNEȘTI

- **Vând Dacia** 1310 în stare de funcționare. Telefon 0770.247.800. 229546

MOTOCICLETE-VÂNZARE

- **Vând motocicletă** Kawaski 500 GPZ în stare de funcționare, 0747.096.266. 229566

ELECTRONIC PLUS

- **Vând frigider,** congelator, mașină spălat automată, combină, vitrină, ladă, 0257/ 210613. 231041

ANIMALE,PĂSĂRI

- **Vând purcei** mangaliță (roșu) și o capră cu ieduță, ☎0752.532.421. 229886
- **Vând pui** de carne și rasă mixtă. Tel. 0748.322.489.

PIERDERI

- **Declar pierdut** certificatul constatator aparținând societății Demona SH SRL. Îl declar nul. 231175
- **Declar pierdut** certificatul constatator aparținând lui Curt Viorel- Laurențiu P.F.A. Îl declar nul. 231241
- **S.C. Foto** Video Enigma S.R.L., pierdut certificat constatator pentru sediul din B- dul Revoluției nr. 80 și punct de lucru Calea Aurel Vlaicu Bl. i 3. Le declar nule. 231167
- **Surda Anișoara-** Ileana I.F., pierdut CUI: 39689394, certificat constatator. Le declar nule. 231955
- **Trif Dana-** Mihaela P.F.A., pierdut CUI: 31764296, certificat constatator. Le declar nule. 231957

CITAȚII

- **Se citează** la S.P.N. Veritas cu sediul: Arad, B- dul V. Milea nr. 33- 37, în 17.06.2019, ora 17, Ciubotariu Franca cu domiciliu necunoscut, moștenitoare a defunctei Ciubotariu Elisaveta decedată în 12.06.2016 cu ultim domiciliu în Arad, B- dul Revoluției nr. 49, jud. Arad. 229917

DIVERSE

- **Cumpăr fier,** cupru, aluminiu, baterii, cositor, nichel, caroserii, pene, ☎0748.912.117. 230508
- **Cumpăr mașini** pentru fier vechi, ofer radiere, transport, baterii uzate, pene, fier vechi, 0748.803.788. 229586
- **Cumpăr pene** vechi, noi, fier vechi, preț convenabil. Telefon 0745.983.893. 226474
- **Cumpăr pene** vechi, noi, fier vechi, calorifere. Preț bun, ☎0757.953.496. 226480
- **Vând uși** și geamuri termopan antiefracție, izolate termic și fonic, Anglia, cu vitralii și sticlă ornamentală, tâmplărie 11 camere noi și second- Lipova, ☎0744.796.542. 227252
- **Vând cap-tractor** și semiremorcă maca DAF XF 105 și utilitară 3,5 tone cu frig, marca IVECO. Telefon: 0745.564.082.
- **Vând colțar** extensibil. Preț: 500 lei. Tel. 0760.851.583.

Program mica publicitate: pe B-dul Revoluţiei, nr. 81 luni-joi: 8.00-17.00, vineri: 8.00-16.00 duminică: 9.00-13.00.

Program mare publicitate: pe B-dul Revoluţiei, nr. 62 luni-vineri: 9.00-16.00

SISTEMUL MEDICAL MedLife

PROBLEME DERMATOLOGICE TRATATE CU MAXIMĂ SERIOZITATE

Pielea este cel mai mare organ al omului, care acoperă tot ceea ce suntem noi. Pielea vorbeşte despre fericire, despre probleme, despre stres, despre viaţa de zi cu zi. O piele frumoasă, unghii sănătoase, un păr strălucitor pot fi realităţi pentru fiecare dintre noi. Dar uneori, pentru a le avea pe toate, trebuie să facem eforturi.

Pornind de la tratamente estetice şi terminând cu afecţiuni grave, pielea necesită timp şi atenţie. Identificarea problemelor şi vindecarea acestora se face cu ajutorul aparatelor performante de care dispun cabinetele noastre de dermatologie.

De la investigaţii specifice bolilor de piele, până la diagnostic şi tratament modern, epilarea cu laser, tratamentul ridurilor faciale, rejuvenarea facială cu laser, dermatologie pediatrică, tratamentul omnicomicozei (infecţia fungică a unghiei) cu laser, tratamentul venectaziilor (spider veins) cu laserul, tratamentul hiperhidrozei (transpiraţiei) axiale, suntem alături de tine cu tratamente eficiente pentru un spectru larg de afecțiuni și specialiști în domeniu.

Pentru programări, apelează
Call Center 0257 960

Centrul Medical Neamtiu

Consultaţii gratuite asigurate de CAS

- Dermatologie pediatrică
- Dermatochirurgie
- Tratamente pentru căderea parului
- Tratamente pentru acnee
- Epilare definitivă
- Depistarea şi tratarea bolilor venerologice

NOU! Panou fototerapie UVA şi UVB - tratament revoluţionar în psoriazis, vitiligo, dermatită atopică, sclerodermie

Vă propunem o alternativă modernă la serviciile medicale actuale, oferindu-vă calitate, profesionalism şi respect faţă de pacienţi într-un cadru plăcut.

Adresa: str. Posada nr. 50, Arad. ☎ 0745-596-312

(7787)

MAGONTEC ANGAJEAZĂ:

- TURNĂTORI
- MECANIC ÎNTREȚINERE
- ELECTRICIAN
- TEHNICIAN CALITATE
- MAGAZIONER / GESTIONAR

- Primă anuală acordată în două tranșe egale:
  - cu ocazia sărbătorilor pascale
  - cu ocazia sărbătorilor de iarnă
- tichete de masă • transport asigurat (Arad, Zimand Cuz, Sântana)
- card de sănătate pentru tine și familia ta

Tel. +4 0257 708 178 Mobil +4 0749 090 088
e-mail: romania@magontec.com www.magontec.com

SC TRANSFORMATORUL SRL

Societate germană cu activitate de electronică industrială ANGAJEAZĂ

- Personal calificat si necalificat pentru atelierele de electronica si bobinaj
- Personal pentru curatenie

OFERIM:
- Program de lucru preponderent schimbul 1
- Ore suplimentare platite 200%
- Tichete de masa de 15 lei din prima zi
- Transport gratuit
- Spatiu de lucru curat si modern
- Posturi de lucru individuale sau in echipe mici
- Salarizare atractiva: salar plus bonusuri
- Analize medicale gratuite la angajare
- Pregatire profesionala la locul de munca

Constituie avantaj experienta in utilizarea ciocanului de lipit.
Informații între orele 08.00-15.00, la telefon 0787.673.978 sau la sediul firmei din Arad, str. Faurilor nr. 140-142, cartierul GAI.

(836 - H 222799)

ARAD ONLINE
www.aradon.ro

sysmec

Member of VAT Group

VAT PASSION. PRECISION. PURITY.

Alege să lucrezi și să te dezvolți profesional alături de cei mai buni!
Oferim condiții unice în domeniul tehnologic!

Sysmec SRL este o companie a grupului **VAT AG /Elvetia (www.vat.ch), lider mondial în producția ventilelor de vid** care prelucrează prin strunjire și frezare piese de înaltă precizie.

Fiind în proces de dezvoltare, căutăm persoane talentate și dedicate pentru următoarele posturi:

- Lăcătuș mecanic
- Operator mașini unelte CNC

Pentru noi este importantă atitudinea ta, dar am fi bucuroși dacă ai întruni și cerințele de mai jos:
- *studii medii, seriozitate, disponibilitate de a lucra în 3 schimburi*

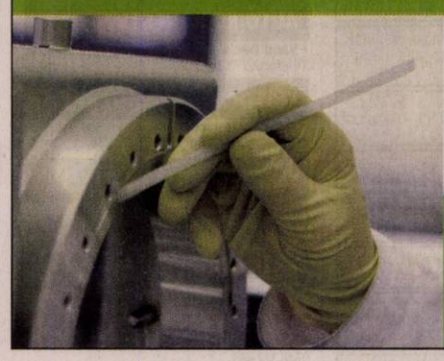

Vino să ne cunoști mai bine pentru că: (894)

- Vei obține unul dintre **cele mai motivante venituri salariale din Arad,** formate din **salariu de bază și bonusuri competitive + tichete de masă cu valoarea de 15 lei,** transport asigurat și servicii medicale gratuite.
- **Primă recomandare 500 Ron net** + multe alte beneficii despre care îți vom povesti la interviu

Îți stăm la dispoziție, de luni până vineri, între 08:30 - 16:30, la sediul Sysmec din Arad, Zona Industrială de vest,str. I, nr.9.
Aplicațiile (CV+urile) se depun la departamentul de Resurse Umane
Tel: 0257 207 527 / 0257 207 507
Email: *recrutari@sysmec.ro*

Transformă nemulţumirea în siguranţă!

ARTEX SCM

Arad str. Aurel Crisan nr.17- Micalaca

ANGAJEAZĂ
confecționeri îmbrăcăminte, persoane cunoscătoare de meserie sau persoane care doresc să învețe meseria de confecționer, montatori butoni și capse, călcători cu câștiguri în acord individual, primă de transport- prezență

OFERIM: tichete de masa, premii de Paște si Crăciun, asistenta medicala, lucru intr-un singur schimb.
Angajările se fac pe bază de probă de lucru.
DETALII: telefon : 0357- 408275; 0357- 408276 sau la adresa din Micalaca str. Aurel Crișan nr.17.

(147)

to last to stand to like
BASSANO BUILDINGS

Angajează:
- sudori Mig-Mag
- lăcătuşi confecţii metalice

Firma oferă: • salarii atractive + bonuri de masă

luni - vineri 07-15:30 Arad, Câmpul Liniștii nr.1 (incinta Comalim)

☎ 0728 141 891

(810)

(795)

LukasConstruct

- HIDROIZOLATII. GARANTIE 20 ANI
- VINDEM MEMBRANE BITUMINOASE

Arad, str. Vrabiei 1 ☎ 0723-273-746

Publicitate 0257/210.775
0257/280.904

EVIDENȚIAZĂ-TE!

Talon valabil până în 30 iunie 2019

Text: **DATA apariției:**.....

.....
.....
.....
.....
.....
.....

Date personale:

Nume și Prenume:

Telefon:

Buletin de identitate:

TALON + PREȚUL CATEGORIEI AFERENTE

Anunțurile se preiau zilnic, la ghișeu, până în ora 16[00], după această oră, se pot prelua doar prin intermediul sistemului online de preluare al anunțurilor disponibil pe www.jurnalaradean.ro . Anunțurile de mică publicitate din Jurnal Arădean se publică pe baza talonului din ziar
Redacția nu își asumă responsabilitatea pentru conținutul anunțurilor de mică publicitate!

JURNAL ARADEAN

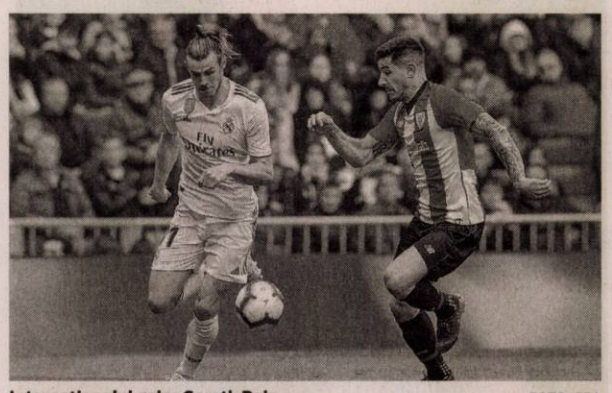

Internaţionalul galez Gareth Bale FOTO: EPA

Gareth Bale ar putea ajunge la Inter Milano

FOTBAL. Gareth Bale a fost adus ca un „uriaş transfer" la Real Madrid în anul 2013 de la Tottenham. Atunci, „galacticii" au plătit o sumă incredibilă pe galez, 101 milioane de euro. După şase sezoane pe Santiago Bernabeu, plecarea jucătorului în vârstă de 29 de ani pare iminentă.

Presa din Spania scrie că Zinedine Zidane este hotărât să renunţe la serviciile lui Bale pentru că doreşte o reconstrucţie a echipei, care a avut în 2018-2019 unul dintre cele mai proaste sezoane: clasarea pe locul trei în La Liga, eliminarea din Liga Campionilor de către Ajax şi din Cupa Regelui de către FCBarcelona. Gareth Bale ar putea ajunge aproape de fostul lui coleg de la Real, Cristiano Ronaldo, în Italia. Noul antrenor al lui Inter Milano, Antonio Conte, îl doreşte pe atacant pe Giuseppe Meazza, căruia i se promite acelaşi salariu pe care îl câştigă la clubul din capitala Spaniei. În acelaşi timp, tehnicianul italian i-ar fi promis lui Bale că va reconstrui echipa în jurul lui.

SURSA: MEDIAFAX

Pleacă de la CS U Craiova

FOTBAL. Isaac Donkor (23 de ani) este printre primii fotbalişti de care Craiova se desparte în perioada următoare.

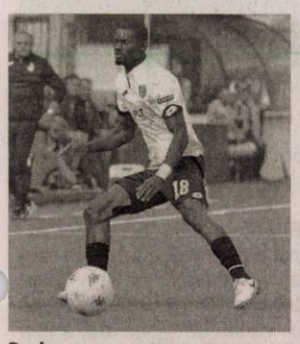

Donkor FOTO: TUTTOMERCATOWEB.COM

După un sezon cu multe greşeli personale, conducerea a luat hotărârea să îl lase să plece, iar în locul său să fie adus un alt fundaş, care să dea mai multă siguranţă defensivei. Donkor a debutat în fotbalul mare la Inter Milano, în 2012, când a prins câteva meciuri în Serie A şi în Europa League, contra lui Rubin Kazan. A jucat apoi în Serie B, la Bari şi Avellino. Ghanezul a venit liber de contract la echipa din Oltenia la începutul sezonului. A prins 34 de meciuri, a marcat un gol şi a oferit două pase decisive.

SURSA: MEDIAFAX

Tricolorii ţintesc două victorii cu Norvegia şi Malta

FOTBAL. România a ajuns miercuri în Norvegia, pentru disputarea meciului din etapa a 3-a a preliminariilor EURO 2020. Tricolorii au întâmpinat deja primele probleme, din cauza condiţiilor meteo. Ieri, vremea nu a fost una foarte bună pentru antrenamentul oficial, astfel că programul echipei noastre a suferit modificări. România dispută două etape în perioada următoare.

Meciul cu Norvegia este programat astăzi, la Oslo, cu începere de la ora 21:45, iar cel cu Malta va avea loc luni, 10 iunie, la La Valetta, tot de la ora 21:45. Din lotul convocat de selecţionerul Cosmin Contra fac parte doi atacanţi orădeni: Claudiu Keşeru, de la Ludogorets Razgrad (Bulgaria), care are 31 de selecţii şi 10 goluri marcate pentru echipa naţională a României, respectiv George Puşcaş, de la Palermo, cu 6 selecţii şi două goluri înscrise.

Programul meciurilor din etapele 3 şi 4 ale Grupei F este următorul - **astăzi:** Insulele Feroe - Spania, Norvegia - România, Suedia - Malta (toate de la ora 21:45) **luni:** Insulele Feroe - Norvegia, Malta - România, Spania - Suedia (toate de la ora 21:45)

Reprezentativa noastră vizează şase puncte din cele două deplasări. **SURSA: MEDIAFAX**

Atacantul român Claudiu Keşeru FOTO: EPA

A fost eliminată în „sferturi"

Simona Halep a pierdut meciul cu Anisimova şi a coborât pe locul 8 în clasamentul WTA.

Simona Halep a părăsit prematur turneul de la Roland Garros FOTO: EPA

TENIS. Simona Halep (3 WTA) a fost eliminată în sferturile de finală de la Roland Garros, joi, după ce a pierdut în faţa americancei de 17 ani Amanda Anisimova (51 WTA), scor 2-6, 4-6.

Partida dintre cele două era programată iniţial pentru miercuri, însă ploaia a făcut imposibilă desfăşurarea jocurilor de la Roland Garros. Anisimova a surprins-o vizibil pe Halep. Cu un joc foarte variat, cu lovituri în forţă şi precise, Anisimova nu i-a dat nicio şansă Simonei în primul set, surclasând-o pe românca la aproape toate capitolele, precum lovituri direct câştigătoare, erori neforţate, puncte câştigate la fileu sau puncte câştigate pe serviciu. Americanca a făcut două break-uri, adjudecându-şi primul set cu scorul de 6-2, după doar 27 de minute.

Actul secund a fost mult mai competitiv, în ciuda faptului că Anisimova începuse din nou ideal şi conducea cu 3-0. Simona a revenit şi a egalat la patru, realizând primul său break după aproape o oră de joc. Halep a fost aproape să servească pentru set, însă a ratat mingea de break care ar fi dus scorul la 5-4 în favoarea ei. Americanca a făcut breakul decisiv şi a obţinut calificarea în semifinale fără a avea vreun set pierdut la această ediţie. În penultimul act, tenismena de 17 ani o va întâlni pe Ashleigh Barty (SUA, nr. 8 WTA).

Urmează sezonul pe iarbă

„Sunt tristă că nu mi-am făcut jocul, că nu m-am putut mişca cum aş fi vrut. Plec din turneu cu un sentiment pozitiv, totuşi. Nu am reuşit să gestionez tensiunea din corpul meu. Amanda pune presiune cu reverul, joacă foarte lung, chiar dacă nu joacă foarte tare. Mi-e greu să mă adaptez când sunt probleme cu ploaia. Voi lua câteva zile libere şi sper apoi să am un sezon bun pe iarbă", a declarat campioana de anul trecut a Openului Franţei.

Simona Halep era pe locul trei înaintea meciului cu Amanda Anisimova, dar acum va coborî pe poziţia 8 WTA, deoarece pierde 1.570 de puncte! TOP 10 WTA se prezintă astfel: 1. Naomi Osaka 6.486 puncte; 2. Karolina Pliskova 5.685 p; 3. Kiki Bertens 5.345 p; 4. Petra Kvitova 4.92 5p; 5. Ashleigh Barty 4.780 p; 6. Angelique Kerber 4.675 p; 7. Elina Svtolina 3.967 p; 8. Simona Halep 3.963 p; 9. Sloane Stephens 3.682 p; 10. Aryna Sabalenka 3.565 p. **SURSA: MEDIAFAX**

Keylor Navas îi va lua locul lui Gigi Buffon la PSG

Portarul costarican Keylor Navas FOTO: EPA

FOTBAL. Keylor Navas (32 de ani) este pe picior de plecare de la Real Madrid. Are oferte bune de la echipe cu nume din fotbalul european. Ultimul club intrat în cursa pentru semnătura lui este PSG care, la prima vedere, pare cea mai interesată să îl achiziţioneze. Interesul parizienilor vine pe fondul plecării lui Gianluigi Buffon (41 de ani). Aventura portarului italian la PSG s-a încheiat miercuri. După un an în tricoul parizienilor, campioana Franţei a anunţat că goalkeeper-ul va pleca de pe Parc des Princes. Totul s-a făcut printr-un mesaj pe Twitter: "Un gentleman atât pe teren, cât şi în afara lui şi un coleg extraordinar. Îţi dorim tot ce e mai bun în viitor. La revedere şi mulţumim pentru tot", au scris francezii în postarea de pe contul de socializare, care s-au orientat repede, anunţă Marca. Discuţiile ar fi început deja şi sunt şanse mari ca mutarea să se facă. Navas a fost trecut pe banca de rezerve la Real Madrid, după venirea lui Thibaut Courtois.

2014 este anul în care Keylor Navas s-a transferat la Real Madrid, de la Levante, club care a încasat zece milioane de euro în schimbul portarului. Contractul lui Navas cu Real Madrid este valabil până în 2020, iar în cariera sa acesta a mai trecut pe la Saprissa (Costa Rica) şi Albacete. Un titlu de campion, o Supercupă, trei Ligi ale Campionilor şi trei Supercupe ale Europei şi-a trecut Navas în palmares în perioada petrecută la Real Madrid. **SURSA: MEDIAFAX**

Cristiano Ronaldo FOTO: EPA

Cristiano Ronaldo a reuşit o „triplă"

FOTBAL. Portugalia a câştigat meciul din semifinalele Ligii Naţiunilor, contra Elveţiei, scor 3-1. Cristiano Ronaldo a adus calificarea în ultimul act pentru lusitani cu un hattrick. În faza semifinalelor s-au calificat câştigătoarele celor patru grupe din Liga A, adică Olanda, Elveţia, Portugalia şi Anglia.

Cristiano Ronaldo a fost cel care a deschis balul, în minutul 25, cu un şut splendid din-tr-o lovitură liberă executată de la aproximativ 25 de metri. Ricardo Rodriguez, fotbalistul lui AC Milan, a restabilit egalitatea în minutul 57, dintr-o lovitură de pedeapsă acordată de Felix Brych. Meciul părea unul destul de echilibrat, însă Ronaldo a rezolvat partida în finalul întâlnirii de la Porto. În minutul 88, vedeta lui Juventus a fost găsită excelent de Bernardo Silva în careu şi l-a învins pe Sommer cu un şut în forţă, la firul ierbii. După ce s-a reluat partida, Portugalia a profitat imediat de un contraatac, iar Ronaldo a fost din nou letal la finalizare, ducându-şi naţionala în finala Ligii Naţiunilor.

Ronaldo ajunge la 85 de goluri înscrise pentru Portugalia în cele 156 de partide disputate. În plus, a fost al şaptelea său hat-trick la echipa naţională şi al 53-lea din carieră.

SURSA: MEDIAFAX

Neymar nu va juca la Copa America

FOTBAL. Neymar (27 de ani) a suferit o accidentare în timpul meciului amical cu Qatar, disputat joi dimineaţă, iar echipa naţională a Braziliei a confirmat că atacantul lui Paris Saint-Germain nu va putea participa la Copa America, care se va desfăşura în perioada 14 iunie - 7 iulie.

În minutul 20 al partidei amicale Brazilia - Qatar, Neymar a intrat în contact cu un jucător advers, care a încercat să îl deposedeze, iar fotbalistul lui PSG a părut să calce greşit, sucindu-şi glezna.

Federaţia din Brazilia a confirmat că Neymar a suferit o ruptură la ligamentele gleznei, fapt care îl va face să rateze turneul final care va debuta pe 14 iunie.

La ieşirea de pe teren, Neymar a părut să fie vizibil afectat şi nu şi-a ascuns durerea nici pe bancă. Ulterior, decarul a fost ajutat de oamenii din staff-ul Braziliei să meargă la vestiare.

Brazilia s-a impus cu 2-0 în faţa celor din Qatar, golurile fiind înscrise de Richarlison (16) şi Gabriel Jesus (24). La Copa America, Brazilia este gazdă, ea fiind repartizată în grupa A, alături de Bolivia, Peru şi Venezuela. 96 de partide a strâns Neymar la echipa naţională a Braziliei, reuşind să înscrie 60 de goluri.

SURSA: MEDIAFAX

Neymar FOTO: EPA

Guașe de Salvador Dali FOTO: ARTCURIAL

Guașe de Dali, la licitație

PARIS. O serie inedită de guașe realizată de Salvador Dali între anii 1959 și 1976 a fost vândută pentru suma de 1,2 milioane de euro la o licitație organizată de casa Artcurial la Paris, potrivit Le Figaro.

Cele 15 guașe au fost realizate de Dali (1904 - 1989) pentru felicitările pe care un laborator farmaceutic spaniol, Hoechst Ibérica, le-a trimis clienților săi. Lucrările nu aparțin perioadei suprarealiste, cel mai bine cotată a pictorului, și au fost păstrate până de curând de Fundația Dali din Figueras.

La aceeași licitație a casei Artcurial, care a avut loc marți și miercuri, au mai fost adjudecate câteva lucrări ale unor artiști chinezi, pentru sume impresionante: „Synthèse hivernale C", de Chu Teh-Chun, pentru 5.177.400 de euro, de cinci ori suma la care fusese estimată, și „24.1.61/62", de Zao Wou-Ki, pentru 4.662.600 de euro.

De asemenea, o lucrare de Bernard Buffet, „Homme assis et plage", realizată în 1948, a fost adjudecată pentru 443.000 de euro.

SURSA: MEDIAFAX

Înscrieri la Cerbul de Aur

BRAȘOV. Înscrierile pentru ediția de anul acesta a Festivalului Internațional Cerbul de Aur, care va avea loc la Brașov, la sfârșitul lunii august, au fost deschise și au ca termen limită 6 iulie, potrivit unui comunicat TVR.

Artiștii care doresc să participe la concurs se pot înscrie până pe 6 iulie pe site-ul oficial al evenimentului, cerbuldeaur.ro, unde este publicat și regulamentul festivalului concurs. La finalul perioadei de înscrieri, juriul selecției va decide artiștii care vor intra în competiție. Dintre aceștia, doar 12 concurenți rămân în concurs și vor avea șansa de a câștiga unul dintre cele patru premii ale festivalului, în valoare totală de 55.000 de euro, sau una dintre distincțiile speciale.

Televiziunea Română pregătește pentru ediția din acest an un format inedit, cu două zile de concurs, o gală de premiere și evenimente adiacente.

SURSA: MEDIAFAX

Hector, Pascha și Zeus
Pui de tigru bengalez alb au fost fotografiați la White Zoo din Kernhof, Austria. FOTO: EPA

Cel mai popular serial

LOS ANGELES. „Cernobîl" a devenit serialul cel mai popular din lume, devansând producții devenite cult precum „Breaking Bad" și „Game of Thrones", potrivit platformei online Internet Movie Database (IMDb), informează variety.com. Primul sezon al producției HBO, care prezintă realist catastrofa nucleară care a avut loc în 1986, s-a încheiat marți seară, cu cel deal cincilea episod, însă serialul a câștigat deja un număr uriaș de fani. Cu o medie de 9,7 din 10 pe IMDb - din notele oferite de 140.000 de utilizatori ai platformei deținute de Amazon -, „Cernobîl" a depășit în popularitate serialul cult „Breaking Bad" (9,5), dar și foarte mediatizatul „Game of Thrones" (9,3), al cărui ultim sezon a decepționat mulți fani. Presa apropiată de Kremlin a atacat serialul HBO „Cernobîl" și a vorbit despre un serial rusesc aflat în pregătire care pornește de la ipoteza că agenții CIA au provocat dezastrul, scria, miercuri, Moskow Times.

Serialul „Cernobîl" FOTO: HBO

SURSA: MEDIAFAX

Neagă acuzațiile de fraudă

MADRID. Starul muzicii pop Shakira a negat, joi, acuzațiile de fraudă fiscală pe care i le-au adus autoritățile în domeniu din Spania, care spun că aceasta datorează statului peste 14,5 milioane de euro, potrivit Associated Press.

Shakira s-a prezentat, joi, la o instanță din Esplugues de Llobregat, lângă Barcelona, unde a fost convocată. Artista columbiană locuiește în Catalonia, o regiune din nord-estul Spaniei, împreună cu partenerul de viață, fotbalistul Gerard Piqué.

Procuratura din Madrid informa într-un comunicat remis presei în decembrie 2018 că aceasta datorează statului iberic peste 14,5 milioane de euro. Procuratura mai informa că suma este datorată pentru o perioadă de trei ani în care aceasta a locuit în nord-estul Cataloniei.

Avocații artistei au transmis, joi, într-un comunicat, că artista și-a plătit toate taxele din perioada 2011 - 2014, în fiecare țară în care a lucrat.

Cântăreața columbiană în vârstă de 42 de ani este cea mai recentă vedetă acuzată de fraudă în Spania, după fotbaliștii Lionel Messi și Cristiano Ronaldo. **SURSA: MEDIAFAX**

Bilanțul naufragiului: 15

BUDAPESTA. Alte două corpuri au fost descoperite de poliția ungară în Dunăre după incidentul de săptămâna trecută când o navă de croazieră cu 33 de turiști sud-coreeni la bord s-a scufundat la Budapesta, ridicând la 15 numărul morților, potrivit Associated Press.

13 turiști și doi membri ai echipajului sunt în continuare dispăruți, iar șapte persoane au fost salvate în urma ciocnirii dintre nava Hableany (Mermaid) și vasul de croazieră Viking Sigyn. O macara plutitoare de mari dimensiuni va fi adusă în zilele următoare pentru a scoate nava la suprafață.

Cu toate acestea, Adam Clark, denumită după inginerul scoțian care a supravegheat construcția Podului cu Lanțuri din Budapesta, finalizat în 1849, a acostat joi în nordul Budapestei, deoarece nivelul ridicat al apei Dunării nu-i permite să ajungă la locul unde se află epava, în apropiere de clădirea Parlamentului. **SURSA: MEDIAFAX**

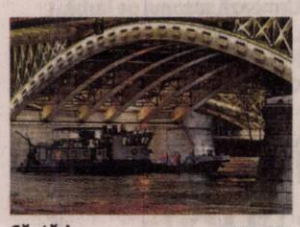

Căutări FOTO: EPA

Adelina
Este model în albumul „Portrete de Centenar"
FOTO: GHEORGHE PETRILA

www.aradon.ro
Mai multe poze cu Adelina

Bradley Cooper este liber?

Top-modelul Irina Shayk alimentează zvonurile privind despărțirea de actorul Bradley Cooper.

LOS ANGELES. Irina Shayk alimentează zvonurile privind despărțirea de actorul american Bradley Cooper, după ce a ales să se mute din locuința acestuia din Los Angeles, potrivit Daily Mail. Bradley Cooper, în vârstă de 44 de ani, și starul casei de modă Victoria's Secret, în vârstă de 33 de ani, au o relație din 2015 și au împreună un copil în vârstă de 2 ani, Lea De Seine. Top-modelul s-a mutat din casa iubitului ei împreună cu fiica lor, a declarat o sursă pentru publicația The Sun. „Lucrurile s-au răcit semnificativ între Bradley și Irina. Nu se înțeleg bine de câteva luni și Irina a decis că ar fi mai bine să se mute în propriul apartament", a declarat sursa.

Bradley Cooper și Irina Shayk FOTO: EPA

La începutul acestui an au apărut zvonuri privind o posibilă relație sentimentală a lui Cooper cu Lady Gaga, starul filmului „A Star Is Born". Cooper a regizat acest film, în care a și jucat alături de Lady Gaga. Însă, în februarie, Lady Gaga, în vârstă de 33 de ani, a pus capăt speculațiilor apărute pe rețelele de socializare online privind o posibilă relație sentimentală a sa cu Cooper, comparând aceste platforme cu „toaleta internetului". Lady Gaga este în prezent singură, după ce, în februarie, s-a despărțit de logodnicul ei, Christian Carino, după o relație de doi ani. Cooper a fost căsătorit cu actrița Jennifer Esposito, din 2006 până în 2007. La rândul ei, Irina Shayk a fost implicată într-o relație de cinci ani cu Cristiano Ronaldo. **SURSA: MEDIAFAX**

Nu va mai cânta la Parklife

MANCHESTER. Organizatorii festivalul Parklife din Manchester au anunțat că Cardi B nu va mai cânta sâmbătă pe scena principală, informează BBC. Anunțul vine la scurt timp după ce artista, recompensată în acest an cu un premiu Grammy pentru cel mai bun album rap, a amânat un șir de spectacole în SUA pentru a se recupera în urma unor operații estetice.

„Așa cum unii dintre voi ați văzut, Cardi B a fost nevoită să își anuleze unele concerte în luna mai. Echipa Festivalului Parklife tocmai a fost anunțată că ea va trebui să-și anuleze și participarea la Parklife în acest weekend. Vor exista unele schimbări în ceea ce privește line-up-ul anunțat anterior, împărțirile de scenă și ora concertelor", au anunțat organizatorii pe Twitter, cerându-și scuze participanților. **SURSA: AGERPRES**

Cardi B FOTO: EPA

Măsuri drastice pe Youtube

WASHINGTON. Youtube a anunțat miercuri că va lua măsuri pentru a elimina conținutul care promovează discursurile de ură și va interzice filmulețele care justifică discriminarea, promovează segregarea pe criterii etnice sau glorificarea ideologiei naziste, potrivit Reuters. Într-o postare pe blogul său oficial, Youtube a precizat că va elimina conținutul care neagă evenimente de natură violentă precum Holocaustul sau masacrul de la școala elementară Sandy Hook din statul american Connecticut din 2012. "În ultimii ani, am investit în politicile, resursele și produsele necesare pentru a ne respecta responsabilitatea și pentru a proteja comunitatea YouTube de conținutul dăunător", se arată în postarea de pe blogul Youtube.

FONDAT 1989, APARE LA ARAD, TEL. 0257/041.151, E-MAIL: REDACTIA.JURNALARADEAN@INFORMMEDIA.RO; PUBLICITATE.JURNALARADEAN@INFORMMEDIA.RO

Costin a ajuns în Liga I, semnând cu FC Voluntari!
PAGINA 9

JURNAL ARĂDEAN

Mara Ungurean, un arădean cu care ne mândrim
PAGINA 5

LUNI
10 IUNIE 2019
ANUL XXXI, NR. 8337
16 PAGINI - 1,99 LEI

31° Temperaturile se vor situa între 18 și 31 grade. Vântul va sufla cu 1-8 km/h.

DIMINEAȚA | AMIAZA | SEARA

Lipova rămâne fără primar

Mircea Jichici rămâne fără postul de primar, pierzând pe linie procesele pe care le-a avut cu Agenţia Naţională de Integritate.

LIPOVA. Orașul de pe Valea Mureșului rămâne fără primar. Actualul edil-șef, Mircea Iosif Jichici, își pierde mandatul, după ce Agenția Națională de Integritate a constatat că acesta s-a aflat în conflict de interese. Raportul ANI a fost făcut public încă din luna martie a anului 2016. De atunci, însă, Jichici a încercat să își salveze mandatul prin instanțe. Primul proces l-a intentat la Curtea de Apel Timișoara, acolo unde a cerut ca raportul celor de la Integritate să fie anulat. Judecătorii de pe Bega i-au respins, însă, cererea, în noiembrie 2016. „Respinge acțiunea în contencios administrativ formulată de reclamantul Jichici Iosif-Mircea în contradictoriu cu pârâta Agenția Națională de Integritate. Cu drept de recurs în termen de 15 zile de la comunicare, care se depune la Curtea de Apel Timișoara", se arăta în decizia judecătorilor.

Jichici nu a abandonat lupta și a făcut recurs, dosarul fiind preluat de către Înalta Curte de Casație și Justiție. La trei ani distanță, a fost stabilit și termenul pentru judecarea procesului. În 6 iunie 2019 dosarul a intrat pe rol, iar magistrații de la Instanța Supremă au avut nevoie de un singur termen de judecată pentru a transa procesul. Chiar dacă a încercat să se apere și să își păstreze funcția de primar, Mircea Jichici nu a avut câștig de cauză.

„Cu majoritate, respinge recursul formulat de Jichici Iosif Mircea împotriva Sentinței nr.315 din 28 noiembrie 2016 a Curții de Apel Timișoara - Secția contencios administrativ și fiscal, ca nefondat. Definitivă. Pronunțată în ședință publică astăzi, 6 iunie 2019", se arată în soluția pe scurt a Înaltei Curți de Casație și Justiție. /P.8

Proiect pentru skateri FOTO: JA

Arădenii vor un skate parc

ARAD. Timp de aproape o lună de zile, arădenii au avut posibilitatea să voteze cele 14 proiecte declarate eligibile spre finanțare de Primăria Arad, în cadrul primei ediții a Programului de Bugetare Participativă. Câștigător a fost proiectul de realizare a unui skate parc. /P.3

Nicolae Ioţcu FOTO: JA

Nicolae Ioţcu a fost eliberat

ARAD. Fostul președinte al Consiliului Județean Arad, Nicolae Ioțcu, a fost eliberat condiționat. Acesta a beneficiat de recursul compensatoriu și, pe baza zilelor câștigate, a fost lăsat să iasă din închisoare. Sentința a fost dată de Judecătoria Timișoara. /P.8

Loto din 9 iunie

6/49:	25, 30, 2, 49, 15, 31
NOROC	9390482
5/40:	24, 11, 6, 33, 29, 27
JOKER	34, 11, 21, 40, 43 **+2**

Cupa Aradului la Ciclism

Chiar dacă vremea a fost frumoasă, chiar dacă am scăpat de ploi, arădenii nu s-au prea înghesuit la Cupa Aradului la Ciclism. În jur de 140 de persoane au luat parte la cursele organizate în cadrul evenimentului pus la cale de Primăria Municipiului Arad, Centrul Municipal de Cultură Arad și ACS VOINŢA. /P.4

FOTO: EUGEN ROGOJAN

Vor să ridice un bloc în sensul giratoriu din Subcetate

Proprietarii unui teren din Subcetate cer, din nou, aprobarea PUZ-ului pentru a construi bloc peste un sens giratoriu.

ARAD. În urmă cu un an, Primăria Arad publica la transparență planul urbanistic zonal (PUZ) propus de un dezvoltator care vrea să construiască patru imobile noi în cartierul Subcetate, pe un teren care a aparținut în trecut firmei Casarom. Locuitorii zonei au însă o problemă cu unul dintre imobilele propuse, un bloc cu spații comerciale la parter, trei etaje și un etaj retras, care ar urma să fie ridicat chiar în sensul giratoriu.

„În prezent pe teren este amplasat un sens giratoriu prin care era prevăzut accesul dinspre strada Diogene la cartierul de locuințe propus prin PUD - Ansamblu rezidențial zona Subcetate Arad, cartier care nu s-a materializat decât în mică măsură. În acest moment, locuințele individuale sau colective realizate au un al doilea acces carosabil din strada Pompei, acces care deservește locuințele existente", se arată în memoriul de prezentare care însoțește PUZ-ul propus de către investitori. /P.5

Spectacol de culori la Mândruloc

Câteva sute de vizitatori au participat, la Arad, la „Festivalul Trandafirilor", ediția a XII-a. Evenimentul a avut loc în cel mai mare rozariu din țara noastră și chiar din sud-estul Europei. Organizatorii speră ca românii să redescopere farmecul trandafirilor, o floare ce ar putea reda spațiilor verzi frumusețea și nobletea de altă dată. Rozariul poate fi vizitat gratuit tot sezonul în localitatea Mândruloc. /P.5

FOTO: V.O.

Inform Media Press SRL
JURNAL ARĂDEAN | ARAD ONLINE www.aradon.ro

Ne mărim echipa!

Căutăm colegi pentru următoarele posturi:

- **distribuitori presă**
  în cartierele Aradul Nou, Podgoria, Pârneava, alte zone ale Aradului

Depunerea CV-urilor la adresa de e-mail: **hr@informmedia.ro,** sau ☎ **0728.284.737, 0723.121.665**

Solicitantul este de acord cu utilizarea datelor sale personale conform regulamentului GDPR al firmei noastre publicat de site-ul Inform Media Press.

(828)

Astăzi, în Jurnal arădean patru pagini Supliment Integrame și Sudoku. Se difuzează gratuit.

O nouă încercare pe DN 76

ARAD. Compania Națională de Administrare a Infrastructurii Rutiere a scos, din nou, la licitație modernizarea drumului național 76, care trece prin Vârfurile. Lucrarea a fost demarată de ani de zile, dar nu a fost finalizată încă. /P.8

Zonele afectate FOTO: JA

Recomandări pentru zonele inundate

ARAD. În contextul inundațiilor produse în județului Arad, Direcția de Sănătate Publică atenționează locuitorii asupra unor măsuri necesare pentru prevenirea îmbolnăvirilor. /P.5

L-au adus pe Buhăcianu FOTO: L.S.

Cinci jucători noi au venit la UTA!

ARAD. După ce au anunțat noul antrenor, cei de la UTA s-au mișcat repede și au reușit deja transferul a cinci jucători. E vorba de Fl. Iacob, Tomozei, Fl. Ilie, Stancu și Buhăcianu, ultimul fiind chiar golgeterul ligii secunde. /P.9

Remember: 10 mai

323 î.Hr. A murit Alexandru cel Mare (n. 356 î.Hr.)

1580 A murit Luis de Camões, poet portughez (n. 1524)

1819 S-a născut Gustave Courbet, pictor francez (d. 1877)

1860 S-a născut soprana Hariclea Hartulari Darclée (d. 1939)

1880 S-a născut André Derain, pictor francez (d. 1954)

1915 S-a născut Saul Bellow, scriitor american (d. 2005)

1918 A murit Arrigo Boito, compozitor şi poet italian (n. 1842)

1921 S-a născut Prinţul Philip, duce de Edinburg, din 1947 este căsătorit cu regina Elisabeta a II-a a Angliei

1931 S-a născut Dan Constantinescu, compozitor român (d. 1993)

1949 A murit Sigrid Undset, scriitoare norvegiană (n. 1882)

Ray Charles FOTO: FAN

1967 A încetat războiul de şase zile dintre Israel, Siria, Egipt şi Iordania

1967 A murit Spencer Tracy, actor american (n. 1900)

1983 A murit Geo Barton, actor român (n. 1912)

1999 Deputaţii au adoptat Legea accesului la dosarele fostei Securităţi – Legea „Ticu Dumitrescu"

2004 A murit cântăreţul şi pianistul american **Ray Charles** (n. 1930)

2008 A murit scriitorul Cinghiz Aitmatov (n. 1928)

Întreruperi de curent

Marţi, 11 iunie 2019. În judeţ, h 9 – 13: Ineu (p) - strada Republicii (p), Blocuri: 17, 18, 24, 25 Garsoniere; **h 9 – 17:** Zona Nădlac-Şeitin – staţii de pompare.

Pieţe şi târguri

Astăzi este zi de piaţă la Curtici, Nădlac, Bocsig, Gurahonţ, Moneasa, Pilu, Vladimirescu. **Tot astăzi se organizează târg săptămânal la** Gurahonţ şi Bârzava.

Mâine, marţi, este zi de piaţă la Sebiş, Almaş, Apateu, Semlac, Sântana, Şilindia, Vârfurile.

Sudoku

REGULI: În fiecare bloc sunt câteva cifre între 1 şi 9, stabilite dinainte. Acestea trebuie completate cu cifrele lipsă, în aşa fel încât fiecare număr să figureze o singură dată. De asemenea, cifrele de la 1 la 9 trebuie să figureze o singură dată atât pe rândurile orizontale cât şi pe coloanele verticale ale celor nouă blocuri luate împreună.

ÎNCEPĂTORI

					8	2		7
5								
			3		6			
			9				3	4
	7	5		8				
				7			6	5
							9	3
	6		5	1				
	9	8	7					

AVANSAŢI

					6	8	1	
			7	2				
3			5					6
					7	4	9	
	1	7	3					
						2		
2		9		6			7	
		4						
	3	8		7	4	1		

Soluţiile jocurilor din numărul precedent:

ÎNCEPĂTORI

3	7	8	6	1	4	5	9	2
1	2	9	8	7	5	6	3	4
6	5	4	3	9	2	7	8	1
4	1	7	5	3	6	8	2	9
9	8	6	4	2	1	3	5	7
2	3	5	7	8	9	4	1	6
7	6	1	9	5	8	2	4	3
5	9	3	2	4	7	1	6	8
8	4	2	1	6	3	9	7	5

AVANSAŢI

8	9	5	3	1	6	7	4	2
4	6	1	9	7	2	8	3	5
2	7	3	5	8	4	1	6	9
9	5	8	1	6	7	4	2	3
3	1	2	4	9	8	6	5	7
7	4	6	2	5	3	9	1	8
1	3	7	6	2	9	5	8	4
6	8	4	7	3	5	2	9	1
5	2	9	8	4	1	3	7	6

UNDE MERGEM în Arad

Cinema

CINEMA CITY ATRIUM

- **Aladdin, oele 13:50, 16:30, 19:10, 20:20**
- **Examen de (i)maturitate, ora 14:40**
- **Focviu, ora 21:45**
- **Godzilla II. Regele monştrilor, orele 14:30, 17:10, 19:50, 22:30**
- **John Wick: război total, orele 16:30, 19:20, 22:00**
- **MA, orele 13:40, 15:50, 18:00, 20:10, 22:20**
- **Parcul de distracţii, ora 13:40**
- **Pokemon: detectiv Pikachu, orele 13:20, 14:50, 15:40, 17:10, 18:00, 19:30, 21:50**
- **Răzbunătorii: sfârşitul jocului, ora 20:00**
- **Rocketman, ora 21:00**
- **Şi soarele e o stea, orele 14:50, 17:00, 19:10, 21:20**
- **Terra Willy: rătăcit prin galaxie, orele 15:50, 17:50**
- **Ticăloasele, orele 16:50, 19:00**
- **Uglydolls: păpuşi în bucluc, ora 14:20**
- **X-Men: Dark Phoenix, orele 14:30, 17:00, 19:40, 22:10**

Teatre

TEATRUL „IOAN SLAVICI"

- **Aici, acolo** (regia Alexandru Maftei), sâmbătă, 15 iunie, ora 19:00, Sala Studio

Filarmonica

- **Concert simfonic** (dirijor – Cristian Neagu; solist – Anna Savkina, vioară, Rusia), Joi, 13 iunie, ora 19:00, Palatul Cultural

Reţeta zilei

Sărmăluţe de pui în frunze de viţă de vie

Sarmale de pui în frunze de viţă – mai slabe şi mai sănătoase decât acelea tradiţionale. Iar reţeta e foarte simplă.

INGREDIENTE: 750 g carne tocată de pui, 1 ou, 2 linguri orez, 1 borcan mare foi de viţă, 1 legătură ceapă verde, 1 legătură pătrunjel, 3 crenguţe cimbru, 300 ml smântână, sare, piper, 2 linguri făină, ulei.

MOD DE PREPARARE: Se trec foile sub un jet de apă rece şi apoi se lasă într-o strecurătoare la scurs. Pentru umplutură, carnea tocată se amestecă cu orezul, oul, ceapa verde tocată, pătrunjelul, sare şi piper. Pe fiecare foaie bună, întreagă, se pune în jur de o linguriţă din amestecul de carne, se rulează şi se aşază în cratiţă, alternând cu crenguţe de cimbru. Se toarnă ulei, smântâna amestecată cu făină şi apă cât să acopere sarmalele. Se fierb la foc mic în jur de 2 ore.

Poftă bună!

Pentru mai multe reţete intră pe www.culinar.ro

Horoscop

BERBECUL (III.21.-IV.20.)
S-ar putea să fiţi indispus şi să nu aveţi chef de nimeni şi de nimic. Riscaţi să vă izolaţi. Vă recomandăm să fiţi mai sociabil. Problemele care vă frământă nu sunt chiar atât de grave.

TAURUL (IV.21.-V.20.)
Nu este o zi favorabilă călătoriilor şi câştigurilor financiare. Inhibiţia şi lipsa de sociabilitate ar putea să vă conducă la eşecuri în afaceri şi deziluzii în plan social.

GEMENII (V.21.-VI.21.)
Astăzi sunteţi inhibat, motiv pentru care puteţi avea dificultăţi de comunicare. Vă recomandăm să evitaţi ieşirile cu prietenii!

RACUL (VI.22.-VII.22.)
Dimineaţă, colegii şi familia fac eforturi să vă scoată din starea de apatie care vă face de nerecunoscut. Ar putea fi de vină oboseala acumulată sau problemele financiare care vă frământă.

LEUL (VII.23.-VIII.23.)
Nu este o zi favorabilă întâlnirilor cu prietenii. Vă recomandăm să nu faceţi investiţii şi să nu cumpăraţi obiecte de valoare.

FECIOARA (VIII.24.-IX.23.)
Aveţi succes la o întâlnire cu persoane importante, iar cei din jur vă apreciază ideile. Este o zi bună pentru consolidarea relaţiilor şi aveţi ocazia să vă faceţi noi prieteni.

BALANŢA (IX.24.-X.23.)
De dimineaţă aveţi multe probleme de rezolvat, dar aveţi suficientă energie pentru a le face faţă. S-ar putea să întâmpinaţi dificultăţi de natură financiară.

SCORPIONUL (X.24.-XI.22.)
Vă sfătuim să o lăsaţi mai uşor cu munca şi să vă aplecaţi mai mult spre problemele sentimentale. Amânaţi-vă proiectele de afaceri!

SĂGETĂTORUL (XI.23.-XII.21.)
Astăzi aveţi ocazia să demaraţi o afacere. Vă recomandăm să nu vă pripiţi. În schimb, sunt favorizate relaţiile cu partenerul de viaţă.

CAPRICORNUL (XII.22.-I.20.)
Nu sunteţi prea comunicativ, motiv pentru care relaţiile sociale şi sentimentale pot avea de suferit. Nu începeţi activităţi sau noi afaceri, chiar dacă primiţi propuneri din partea prietenilor.

VĂRSĂTORUL (I.21.-II.20.)
Sunteţi într-o formă intelectuală deosebită. Aveţi succes în activităţile legate de familie şi cămin. Vă sfătuim să vă stabiliţi clar priorităţile, ca să nu pierdeţi timpul.

PEŞTII (II.21.-III.20.)
Simţiţi nevoia să vorbiţi cu o persoană de sex opus, despre problemele dumneavoastră sentimentale. Este posibil să credeţi că sunteţi neglijat. Vă sfătuim să nu vă lăsaţi pradă melancoliei.

Sănătate

- **CABINET GINECOLOGIC:** Cabinet ginecologic Arad, B-dul Decebal 11 (lângă Hotel Aradul), chiuretaj medicamentos, eco 4 D, test PAP.TEL: 0770823850, 0723643581
- **Policlinica DR. TURCIN, oferă:** Cardiologie (EKG, Ecografie cardiacă, Doppler vascular, Holter EKG si TA, Test de efort), Oftalmologie **(NOU - chirurgie pol anterior; CV computerizat; optică medicală),** ORL (videoendoscopie), pneumologie, gastroenterologie, neuropsihiatrie, medicină de familie, ecografii generale, Ginecologie. **Telefon: 0257/285510, www.policlinica-turcin.ro**
- **Farmacia GLYKON - UTA**, Bl U 6 (vis-a-vis de biserica în construcţie). Deschis zilnic: luni-vineri 07.00 -21.00 sâmbătă şi duminică 08.00-18.00. **Telefon: 0257/241197.**

Telefoane utile

☎ INFORMAŢII TELEFONICE: 118.932; ☎ROBOT: 1958; ☎ APEL UNIC DE URGENŢĂ (SALVARE, POLIŢIE; Pompieri): 112; ☎ PRIMĂRIA MUNICIPIULUI ARAD: Program de relaţii cu publicul (camera 5) luni-joi între 8-18; vineri între 8-16. Tel. centrală: 0257/281.850; ☎ Delgaz Grid (fost E.ON) - Dispecerat de urgenţe: 0800.800.928 şi 0265.200.928; ☎ DERANJAMENTE CURENT ELECTRIC: 0257/929; ☎ INFORMAŢII CFR: 0257/231.777; ☎ PROTECŢIA CONSUMATORULUI: B-dul Revoluţiei, nr. 50. Telefon: 0257/257.049; ☎ POLIŢIA LOCALĂ: 0257/939.

Vremea

Luni, 10 mai

www.aradon.ro

18° LA ORA 6 — temperaturile se vor situa între 17 şi 18 grade. Vântul va sufla cu 1-8 km/h dinspre E.

31° LA ORA 18 — temperaturile se vor situa între 30 şi 31 grade. Vântul va sufla cu 1-8 km/h dinspre E.

Ziua precedentă

Arad	16–29	Umiditate:	69%
Lipova	16–29	Presiune:	1022 mb
Chişineu- Criş	16–29	Precipitaţii:	5%
Săvârşin	15–28	Vânt:	10 km/h
Sebiş	15–28	Direcţie vânt:	N

Azi

Temperaturile se vor situa între 18 şi 31 grade. Vântul va sufla cu 1-8 km/h, dinspre E.

Soarele

Răsare: 5:43
Apune: 21:25

FAZELE LUNII

5.06 · 10.06 · 17.06 · 25.06

LUNI	MARŢI	MIERCURI	JOI
18° 31°	18° 30°	19° 31°	20° 32°
însorit, posibil câteva furtuni	furtună în unele zone	nori şi soare, posibil furtuni	predominant însorit

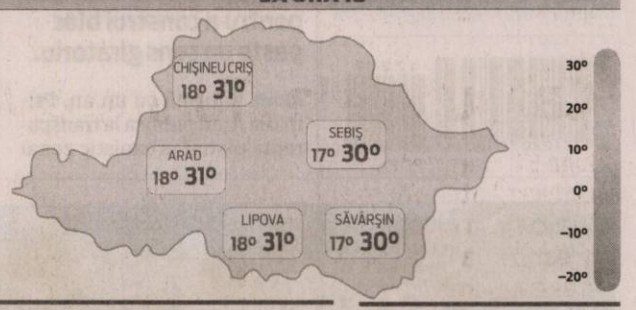

Calendar

Biserica ortodoxă: Sf. Sfinţit Mc. Timotei, Ep. Prusiei; Sf. Mc. Alexandru şi Antonina
Biserica greco-catolică: Sf. Mc. Alexandru şi Antonin; Sf. Ep. Mc. Timotei
Biserica romano-catolică: Sf. Fc. Maria, Maica Bisericii; Ff. Ioan Dominici, călug; Diana, fc. PP

Prognoză pentru trei zile

Temperaturile minime vor fi cuprinse între 18 şi 20 grade, iar cele maxime între 30 şi 32 grade.

Temp.minime: 18 – 20°C
Temp.maxime: 30 – 32°C

JURNAL ARĂDEAN
B-dul Revoluţiei nr. 62, Arad
BRAT Auditat de BRAT
Reclamaţii difuzare: 0257.241.151

Şef departament publicitate şi departament difuzare: Cristian Sulinţan
Secretariat: 0257.212.090 (centrala), fax - 0257.212.012
Marea publicitate: 0257.280904
Mica publicitate: 0257.210775; B-dul Revoluţiei, nr. 81
Tiparul executat la: Tipografia Inform Média Lapkiadó Kft

Redactor şef: Adriana Barbu (8416) Responsabil de număr: Leo Sfâra
Secretar general de redacţie: Gabriela Groza (8423); Departamente: Eveniment: Alin Gherasim (8417), Ioana Costaş (8414), Valentin Goran (8405); Economic: Andreea Pintea (8415); Social: Diana Duţu (8413); Sport: Daniel Scridon (8424), Leo Sfâra (8422), Dan Lazăr (8406); Cultură: Eugen Rogojan.
Tehnoredactare: Ghizela Şerban (8409), Munteanu Daniel (8411).
REDACŢIE: tel. 0257.212.090 (centrala); fax 0257.212.012, 0257.228.592; e-mail: redactia.jurnalaradean@informmedia.ro, adevaruldearad@informmedia.ro, publicitate.jurnalaradean@informmedia.ro, publicitate.adevarul@informmedia.ro

Arădenii au votat pentru un skate park

La ce visează arădenii în oraşul lor? Care sunt cele mai votate proiecte propuse în cadrul Bugetării Participative?

ARAD. Gata cu alegerile, gata cu votul. Chiar şi când vine vorba de bugetarea participativă. Timp de aproape o lună de zile, arădenii au avut posibilitatea să voteze cele 14 proiecte declarate eligibile spre finanţare de Primăria Arad, în cadrul primei ediţii a Programului de Bugetare Participativă. Potrivit unui comunicat remis de Primăria Arad, „în intervalul 3-31 mai 2019, toate aceste proiecte au putut fi votate la adresa bugetareparticipativa.primariaarad.ro. Fiecare persoană a avut posibilitatea să voteze pentru oricare din proiectele afişate pe platformă şi de asemenea pentru oricâte categorii a dorit, cu menţiunea că avea la dispoziţie un singur vot pe zi/categorie. Perioada de voting s-a încheiat vineri, 31 mai 2019".

Tot potrivit informării venite de aici, „cel mai votat proiect a fost cel care prevede construcţia şi amenajarea unui skate park pe malul stâng al Mureşului". Proiectul în cauză a adunat 1.171 de voturi. Pe locul doi în dorinţele arădenilor, cu 1.029 de voturi, este propunerea înscrisă sub denumirea "Laborator digital pentru Arad". Locul trei îi revine unui proiect de la secţiunea Amenajare parc sportiv. Este vorba de proiectul „Parc de fitness în aer liber pentru elevi, studenţi şi adulţi, în Micălaca 300", care a adunat 684 de voturi.

Dacă vreţi să aflaţi toate detaliile privind opţiunile arădenilor în privinţa proiectelor depuse şi selectate la bugetare participativă atunci puteţi accesa link-ul bugetareparticipativa.primariaarad.ro.

Interes scăzut

Intrând pe linkul de aici puteţi afla că o serie de categorii propuse de Primăria Arad la bugetare participativă nu au trezit defel interesul arădenilor. Acesta a fost cazul categoriei „Parcări sigure pentru biciclete şi cărucioare", sau a categoriilor „Locuri de joacă", „Scuaruri şi terenuri pentru regenerare", „Amenajare Piaţa Catedralei" sau „Hărţi turistice". Semn fie că arădenii nu se încumetă la chestiuni grele, cum e cazul pieţei, fie semn că implicarea socială lasă încă mult de dorit. Nici numărul de voturi date de arădeni pe proiectele considerate de Primărie eligibile nu sunt multe, undeva sub 3.000, iar faptul pare să indice, încă o dată, că arădenii nu au dorinţa să se implice în viaţa publică. E posibil totodată să nu creadă că implicarea lor va schimba ceva, caz în care Primăria va trebui să caute soluţii de rezolvare a acestei probleme, pentru că o administraţie care nu corespunde nevoilor şi cerinţelor locuitorilor nu va fi una viabilă.

Malul stâng al Mureşului, cel mai tentant FOTO: JA

Ce s-a votat

Categoria „Amenajare skatepark" s-a bucurat de o atenţie deosebită atât din partea celor care au crezut că au idei bune pentru Arad pe acest subiect, cât şi din partea votanţilor. Dacă proiectul „Construcţie şi amenajare skate park pe malul stâng al Mureşului" a adunat nu mai puţin de 1.171 de voturi, cele mai multe din întreaga provocare administrativă, alte cinci proiecte au fost depuse pe subiect şi au adunat şi ele câteva voturi. Proiectul „Skatepark Arad" a adunat 24 de voturi, iar alte patru proiecte intitulate la fel au strâns fiecare câte 2 voturi.

Finaţarea

Potrivit planurilor administraţiei locale, vor fi finanţate proiectele care îndeplinesc condiţiile regulamentului Bugetării participative – Arad 2019, în ordinea stabilită în urma etapei de voting, până la epuizarea bugetului alocat pentru fiecare domeniu în parte".

Patru proiecte au fost depuse la categoria „Amenajare parc sportiv", cele mai multe voturi fiind adunate de proiectul „Parc de fitness în aer liber pentru elevi, studenţi şi adulţi, în Micălaca 300" - 684 de voturi. Un număr de 439 de voturi a adunat şi proiectul „Terenuri de jocuri multisport pentru populaţia din Micălaca, zona 3", iar proiectul „Loc de joacă, teren multifuncţional, în Parcul din Gai" a adunat 84 de voturi. Cele mai puţine voturi pe această temă le-a obţinut proiectul „Parcul Natura Vie", 29.

Tema propusă de Primărie „Digitalizare" a stârnit interesul a trei arădeni, care au depus la bugetare participativă proiectele: „Aplicaţie pe telefonul mobil: abonament de transport gratuit pentru elevi", care a obţinut 252 de voturi, „Extindere aplicaţie My Arad 2.0 - Android şi iSO", care a obţinut 303 voturi, şi proiectul „Laborator digital pentru Arad", care s-a ales cu 1.029 de voturi, ocupând aşa cum am menţionat la începutul acestui articol locul doi în preferinţele arădenilor.

Pe tema „Artă neconvenţională" a fost depus un singur proiect, care a adunat 200 de voturi: „Arta inspiră".

ADRIANA BARBU
adriana.barbu@informmedia.ro

Consilieri chemaţi la vot: 41 de puncte pe ordinea de zi

Marţi, consilierii locali sunt chemaţi să voteze 41 de proiecte, printre care şi bugetele Recons şi a Companiei de Transport Public.

ARAD. 41 de puncte pe ordinea de zi şi o şedinţă ce se anunţă cu scântei. Printre punctele obişnuite, în ultimele şedinţe, cum ar fi respingerea plângerilor prealabile înainte de arădenii cărora li s-a majorat impozitul pe clădire, se numără şi câteva puncte care ar putea isca contre. Bugetele a două dintre societăţile din subordinea Consiliului Local Municipal vor fi supuse votului.

Subvenţie către CET

Consilierii locali sunt chemaţi să aprobe şi subvenţia pe care o va plăti administraţia locală către CET Hidrocarburi pentru luna aprilie. „Se aprobă acordarea ajutorului cu titlu de subvenţii către SC CET Hidrocarburi SA Arad, pentru acoperirea diferenţelor de preţ şi tarif la energia termică livrată populaţiei, aferent lunii aprilie 2019, în sumă totală de 2.145.945,07 lei". Este textul articolului pe care aleşii locali vor trebui să îl aprobe. Practic, suma de 2,1 milioane lei reprezintă acoperirea diferenţei de preţ şi tarif la energia termică livrată populaţiei de către CET Hidrocarburi SA.

Bugetele, în CLM

Două dintre societăţile din subordinea Consiliului Local Municipal vor intra în atenţia consilierilor pentru a le fi aprobate bugetele pe anul în curs. Este vorba despre Recons - societate care printre altele administrează Patinoarul şi Ştrandul Neptun, dar şi Compania de Transport Public. În cazul Companiei de Transport Public Arad, în acest an sunt prevăzute venituri toate de 48,8 milioane lei, faţă de 39,02 milioane lei realizate în 2018. Şi cheltuielile vor fi mai mari, crescând de la 41,9 milioane lei la 48,8 milioane lei. Aşadar, potrivit bugetului „pe hârtie" CTP Arad ar trebui să încheie anul actual pe „zero", după ce în 2018 a fost pe pierdere cu 2,9 milioane lei.

În ceea ce priveşte situaţia Recons, pentru anul în curs sunt estimate venituri totale de 11,2 milioane lei, faţă de 7,68 milioane lei realizate în 2018. Şi în acest caz, însă, cheltuielile vor creşte la fel de mult ca şi veniturile propuse, ajungând la 11,2 milioane lei, faţă de 8,08 milioane lei.

Aşadar, ambele societăţi din subordinea CLM ar urma să încheie acest an fără pierdere, o ţintă destul de greu de atins dat fiind faptul că au fost mereu pe „minus". **JA-A.P.**

Cai putere la „Tuning & AutoShow"

Liga Studenţilor din Universitatea „Aurel Vlaicu" din Arad, a organizat a IX-a ediţie a evenimentului „Tuning & Autoshow".

ARAD. Cai putere, tinere frumoase şi multă adrenalină sâmbătă, 8 iunie, parcarea Brico Depot. Un show de zile mari, cu maşini modificate care intră în competiţiile statice şi dinamice, organizat de Liga Studenţilor din Universitatea „Aurel Vlaicu" din Arad. Intrarea a fost gratuită pentru spectatori şi participanţi, care s-au bucurat nu doar de spectacolul pe patru roţi dar şi de surprizele pregătite de organizatori.

Spectacol pe patru roţi FOTO: V.S.

„Dacă în 2010, „Tuning & Autoshow by LSUAV Arad" a fost denumit un «proiect pilot» şi se poate mândri cu participanţi din toate colţurile ţări şi din străinătate, acest eveniment este cel mai mare de acest gen, organizat integral de studenţii din vestul României", susţine preşedintele LSUAV, Emilian Manciu. **JA-V.G.**

Lider pe piaţa în mass-media print şi online din judeţele Arad, Bihor şi Timiş caută:

DISTRIBUITORI DE PRESĂ

Pentru zonele:
- Aradul Nou
- Podgoria
- Pârneava
- Alte cartiere ale Aradului

Depunerea CV-urilor la adresa de e-mail: hr@informmedia.ro
sau la telefon 0728.284.737, 0723.121.665

Inform Media Press SRL

(829) Solicitantul este de acord cu utilizarea datelor sale personale conform regulamentului GDPR al firmei noastre publicat pe site-ul Inform Media Press.

JURNAL ARĂDEAN | ARAD ONLINE www.aradon.ro

Elevii de la „Caius Iacob", premiaţi în cadru festiv FOTO: JA

Premiaţi la concursul „Lectură în secolul XXI"!

ARAD. Sala festivă a Palatului Copiilor a găzduit, sâmbătă, festivitatea de premiere a concursului judeţean „Lectura în secolul XXI", ediţia I, organizat de Palatul Copiilor şi Inspectoratul Şcolar Judeţean. Coordonatorii proiectului, prof. Nadina Maria Szakacs şi prof. Andreea Florina Boran şi directorul Raul Adrian Bocşe au avut ingrata misiune de a juriza eseurile elevilor din mai multe şcoli din judeţ. Festivitatea de premiere a avut-o în prim-plan pe inspectorul şcolar pentru educaţie permanentă şi activităţi extraşcolare, prof. Ioana Camelia Moler, elevii fiind răsplătiţi cu diplome şi cărţi oferite cu generozitate de Biblioteca Judeţeană „AD Xenopol".

Şcoala Gimnazială „Caius Iacob" Arad a avut şapte elevi premiaţi, toţi din clasa a 4-a S.b.S., coordonaţi de învăţătoarele Bibiana Codoş şi Rodica Gornic. Iată-i pe cei care au reuşit să transforme cititul în eseuri apreciate de juriu: Daria Griga şi Ionuţ Gherman - menţiune; Daniela Scridon şi Maia Cormoş - premiul III; Mihnea Marcu - premiul II; Daria Tecşa şi Lucas Buşan - premiul I. **JA-D.S.**

Nu s-au înghesuit la ciclism

Cupa Aradului la Ciclism, de sâmbătă, 8 iunie, nu i-a atras pe prea mulţi arădeni, numărul de participanţi fiind destul de scăzut.

Cu mic, cu mare, pe biciclete FOTO: E.R.

ARAD. În jur de 140 de persoane au luat parte la cursele organizate în cadrul Cupei Aradului la Ciclism, eveniment pus la cale de Primăria Municipiului Arad, Centrul Municipal de Cultură Arad şi ACS VOINŢA. La categoria Copii 7-10 ani (3,5 km), pe primul loc s-au clasat Filip Prodan (10 ani) şi Diana Dîrlău (10 ani), iar la categoria Copii 11-14 ani (5,3 km), primul loc a fost ocupat de Adrian Alecu (12 ani) şi Ioana Vereş (13 ani). Categoria Mountain Bike (17,7 km) i-a avut ca premianţi pe Filip Krepelka (38 de ani - 32 minute, 50 de secunde), respectiv Ioana Popity (28 de ani - 36 minute, 59 secunde), în timp ce la categoria Cursiere (21,24 km), pe primele locuri s-au aflat Andrei Mihai (34 de ani - 33 minute, 15 secunde) şi Gabriela Toader (35 de ani - 36 minute, 55 secunde).

Categoria cu cei mai mulţi participanţi înscrişi - 53, a fost Open-ul (8,85 km), la care s-a putut participa cu orice tip de bicicletă. La masculin, podiumul a fost ocupat de Călin Andraş, pe locul trei (22 de ani - 14 minute, 34 secunde), Claudiu Bălici, pe locul doi (36 de ani - 14 minute, 31 secunde, 888 miimi), pe locul întâi aflându-se Alexandru Vodă (38 de ani - 14 minute, 31 secunde, 736 miimi). La feminin, pe podium au urcat Andreea Vereş - locul III (43 de ani - 18 minute, 27 secunde), Rebeca Farkaş - locul II (20 de ani - 17 minute, 29 secunde) şi Adriana Klein - locul I (41 de ani - 16 minute, 37 secunde).

De asemenea, a fost organizată şi o cursă de familie, de 1,77 kilometri, în urma căreia au fost premiaţi membrii celei mai numeroase familii înscrise în cursă, dar şi cel mai tânăr participant care a „pedalat" 1,77 kilometri - un băiat născut în 2016. **JA-E.R.**

Ciupe: „E vremea ca ştrandul să fie redat arădenilor"

Consilierul local a făcut o interpelare legată de Ştrandul Neptun, insistând pe momentul la care acesta va deveni funcţional.

Ionel Ciupe FOTO: FAN

ARAD. Consilierul local Ionel Ciupe a făcut, în ultima şedinţă de Consiliu Local Municipal, o interpelare pe tema Ştrandului Neptun. Alesul municipal s-a arătat nemulţumit de faptul că cea mai mare bază de agrement din vestul ţării este pustie, iar motivul nu este doar vremea, care, ce-i drept, nu a ţinut cu arădenii, ci şi lucrările de refacere a bazinelor şi aleilor, care nu au fost finalizate până acum. În ultima şedinţă CLM, Ionel Ciupe a cerut să afle care este stadiul lucrărilor, solicitând totodată administraţiei locale să urgenteze finalizarea acestora pentru ca arădenii să se poată bucura cu adevărat de ştrand, sau de ce a mai rămas din el.

„Sunt în continuare mâhnit să văd cum se prezintă Ştrandul Neptun, cândva mândria arădenilor. A trecut mai bine de o lună de la deschiderea oficială a sezonului estival la ştrand şi acesta este pustiu în continuare, pentru că aici încă se execută lucrări de reamenajare, baza fiind în fapt un şantier, nu un loc de relaxare. Am cerut Primăriei Arad să urgenteze lucrările. Am cerut explicaţii pentru cum s-a ajuns în situaţia ca lucrările de modernizare să se execute acum, vara, singurul anotimp în care ştrandul, în situaţia actuală, stă la dispoziţia arădenilor. Nu putem invoca vremea ca scuză a lipsei de organizare şi a absenţei unor planuri bine gândite pentru ştrand.

Am primit răspuns la interpelarea mea de la Direcţia Tehnică, Serviciul Investiţii, din cadrul Primăriei Arad, unde am fost asigurat că lucrările vor fi finalizate până la 30 iunie 2019 şi mi s-au oferit şi câteva scuze: faptul că procedura de achiziţie a necesitat câteva clarificări, care au făcut ca, printre altele, contractul de execuţie să fie semnat doar în martie 2019. Toate acestea trebuiau luate în calcul de mult, aşa cum face orice administraţie serioasă, aşa cum este sper şi cea a Aradului, care s-a confruntat cu astfel de probleme mereu. Sper ca măcar acest termen să fie respectat. Mai ales că, pe 30 iunie, se împlinesc două luni de la deschiderea oficială, două luni în care Ştrandul Neptun trebuia să fie funcţional şi să fie plin ochi de arădeni. E vremea ca ştrandul să fie redat arădenilor. În continuare, nu avem niciun motiv de mândrie, noi, arădenii, când vine vorba de ştrand, deşi în anii 90 aici veneau tinerii din tot vestul ţării. Era o atracţie pentru toată această zonă. Acum pe ştrand nu s-a vândut niciun bilet de intrare! Şi e logic să fie aşa, pentru că nu ai ce face acolo. Cine ar merge să vadă bazine goale şi şantiere?", a punctat Ionel Ciupe.

Alesul municipal a mai precizat faptul că este dezamăgit de investiţiile de acum de la ştrand, subliniind: „Ştrandul merită, aşa cum am mai precizat, investiţii moderne, de secol 21, nu recondiţionarea unor bazine şi două tobogane în plus. E de ajuns să mergem la vecinii noştri unguri pentru a vedea ce înseamnă o bază de agrement modernă. Nu vom relansa ştrandul şi nu-l vom aduce la gloria de altădată decât dacă vom gândi investiţii spectaculoase aici şi îi vom provoca pe arădeni la o distracţie şi o relaxare cum nu s-a mai văzut. Sper că Primăria Arad are planuri importante pentru ştrand, pe partea de investiţii, pentru că altfel mereu ne vom aminti de ştrand ca una dintre atracţiile apuse ale oraşului". **JA-A.B.**

Vernisaj şi lansare la Sâmbăteni

Vernisajul expoziţiei şi lansarea albumului „Cercetările monografice din Sâmbăteni" va avea loc astăzi, luni, 10 iunie.

Imagine din 1935 FOTO: FAN

SÂMBĂTENI. Evenimentul se va desfăşura începând cu ora 13, la Şcoala Gimnazială „Sabin Manuilă" din Sâmbăteni. Organizat de Complexul Muzeal Arad şi şcoala din Sâmbăteni, proiectul sprijinit de Consiliul Judeţean constă într-o expoziţie şi într-un album realizat de etnografii Dr. Sorin Sabău şi Dr. Gabriel Hălmăgean.

„Cu ocazia cercetărilor efectuate s-au realizat şi o serie de fotografii cu aspecte din viaţa comunităţii locale, reunite în două albume, care au fost prezentate la expoziţia Fundaţiilor Regale din 9 decembrie 1935, în prezenţa regelui Carol al II-lea. Publicul are ocazia de a vedea acum în expoziţie, reproduse la o scară mai mare, o parte din cele mai reprezentative fotografii pe care le conţin cele două albume interbelice, aflate în colecţia Complexului Muzeal Arad", spun autorii. Fotografiile au fost expuse şi la Arad, în Sala Clio, la finalul anului 2017.

În vara anului 1935 o echipă studenţească a Fundaţiilor Regale „Principele Carol" în colaborare cu Despărţământul Arad al Institutului Social Banat-Crişana a desfăşurat o cercetare monografică în localitatea Sâmbăteni. Scopul acestei acţiuni era cunoaşterea realităţilor satului românesc din perioada interbelică şi găsirea unor soluţii practice pentru ridicarea culturală şi materială a locuitorilor din zona rurală. **JA-E.R.**

Negocieri pe moţiune şi guvernare

ARAD. Senatorul Ioan Cristina susţine că PNL este capabil să ofere o guvernare coerentă în perioada imediat următoare. Senatorul liberal a anunţat că se duc tratative cu toate formaţiunile politice din Parlament, cu excepţia PSD, pentru a vota moţiuna de cenzură menită să ducă la căderea Guvernului Dăncilă.

„Noi, liberalii, am semnat moţiunea şi ducem tratative cu toţi parlamentarii celorlalte formaţiuni, cu excepţia celor de la PSD, pentru a semna pentru înlăturarea acestui guvern care şi-a arătat limitele", a spus senatorul Ioan Cristina. Totuşi, în acest sens, parlamentarul arădean a menţionat că, individual, se poartă negocieri şi cu reprezentanţii PSD. Ioan Cristina a afirmat că PNL este capabil să ofere o guvernare coerentă în perioada imediat următoare, dar pentru acest lucru este nevoie de sprijinul tuturor formaţiunilor politice din Parlament, cu excepţia PSD care duce ţara spre dezastru. **JA-A.P.**

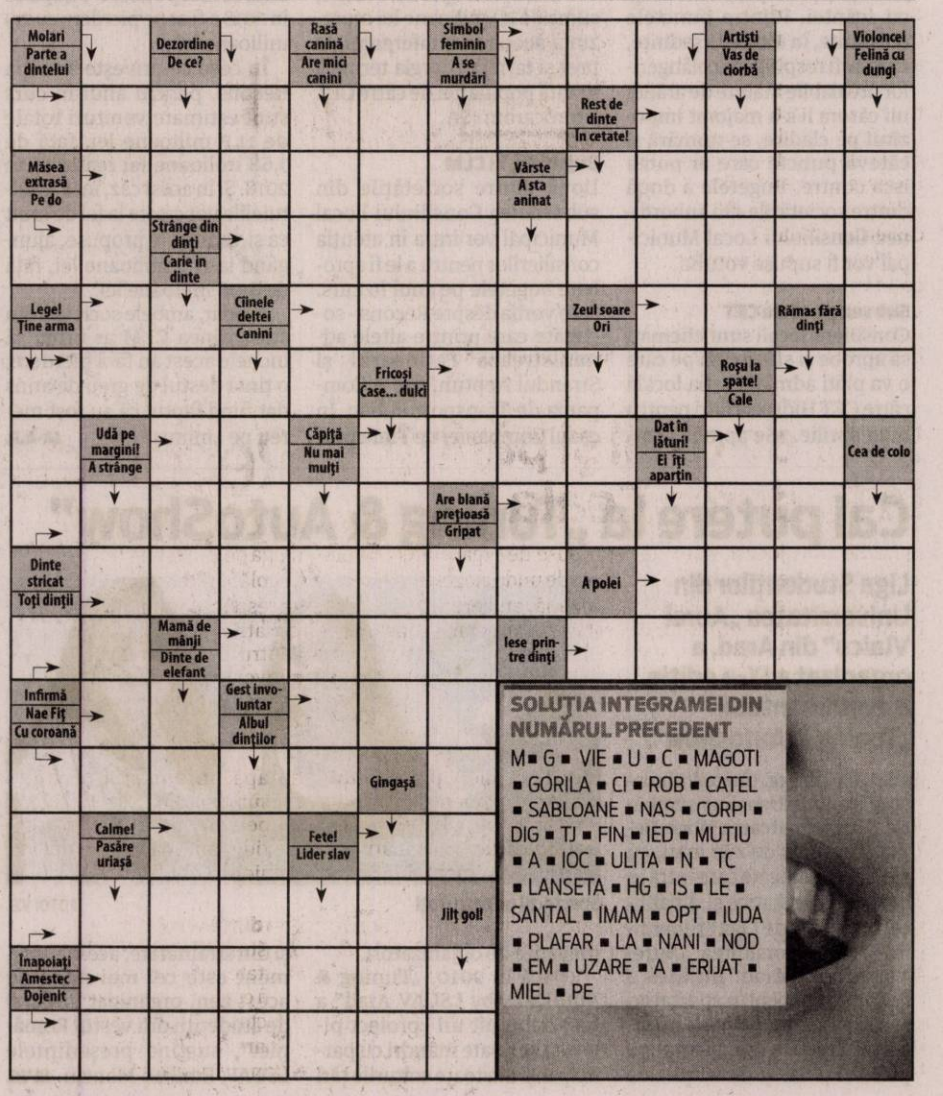

SOLUŢIA INTEGRAMEI DIN NUMĂRUL PRECEDENT

M■ G ■ VIE ■ U ■ C ■ MAGOTI ■ GORILA ■ CI ■ ROB ■ CATEL ■ SABLOANE ■ NAS ■ CORPI ■ DIG ■ TJ ■ FIN ■ IED ■ MUTIU ■ A ■ IOC ■ ULITA ■ N ■ TC ■ LANSETA ■ HG ■ IS ■ LE ■ SANTAL ■ IMAM ■ OPT ■ IUDA ■ PLAFAR ■ LA ■ NANI ■ NOD ■ EM ■ UZARE ■ A ■ ERIJAT ■ MIEL ■ PE

Spectacol de culori la Festivalul Trandafirilor

Aradenii îndrăgostiţi de trandafiri pot admira, în acest sezon, din peste 2.200 de soiuri, plantate pe 3 hectare în localitatea Mândruloc.

ARAD. Câteva sute de vizitatori au participat, la Arad, la „Festivalul Trandafirilor", ediția a XII-a. Evenimentul a avut loc în cel mai mare rozariu din țara noastră și chiar din sud-estul Europei. Organizatorii speră ca românii să redescopere frumusețea trandafirilor, o floare ce ar putea reda spațiilor verzi frumusețea și noblețea de altă dată. Rozariul poate fi vizitat gratuit tot sezonul.

2.200 de soiuri de trandafiri

Rozariul este situat lângă DN7, în localitatea Mândruloc, la câțiva kilometri de municipiul Arad. Parcul se întinde pe 25 de ha, din care 3 ha sunt plantate cu trandafiri, iar celelalte suprafețe sunt pentru colecțiile de plante perene, arbori ornamentali și zona cu livadă. Este cel mai mare rozariu din țară și are peste 2.000 (cca 2.200) de soiuri de trandafiri, mulți dintre ei premiați cu aur la diferite competiții internaționale.

Trandafirii, admiraţi FOTO: JA

Trandafiri, cât vezi cu ochii

Vizitatorii au avut parte de spectacole de muzică, poezie și dans și de privelişti de neuitat. Cât au văzut cu ochii, soiuri de trandafiri care de care mai frumoși. Nu e de mirare că vizitatorii au fost cuceriți de trandafiri din prima clipă. „Sperăm să includem rozariul într-un circuit educațional. Proiectul «Grădina Ta», se adresează copiilor care pot merge în rozariu însoțiți de părinți sau cu școala. Aceștia vor primi o parcelă, plante sau pomi fructiferi pe care să îi înmulțească și pe care să îi îngrijească, urmând ca florile sau fructele să le poată lua ulterior acasă.", a declarat Mihaela Buzatu, organizatorul evenimentului.

Evenimentul este organizat de către de către Fundația Eutopia Gardens în parteneriat cu Consiliul Județean Arad și Centrul Cultural Județean Arad. **JA-V.G.,V.O.**

Vor bloc în sensul giratoriu

Proprietarii unui teren din Subcetate cer, din nou, aprobarea pentru a construi bloc peste un sens giratoriu.

Noi discuţii pe blocul buclucaş FOTO: JA

ARAD. Proiectul a stârnit mari nemulțumiri anul trecut, când locuitorii cartierului au aflat despre intenții. Oamenii nu acceptă desființarea sensului giratoriu. În zonă locuiesc peste o sută de familii în blocuri și case, iar mulți dintre locuitori consideră că ar fi neîndreptățiți. Asta pentru că la momentul achiziției proprietăților, infrastructura exista deja, cu tot cu acest sens giratoriu, care le asigură accesul mai ușor spre casă dinspre oraș. Dacă s-ar desființa acest acces, locuitorii ar ocoli pe la marginea cartierului, pe strada Pompei. Ei spun că este de neconceput ca Primăria să aprobe ridicarea unui bloc prin desființarea infrastructurii existente. În plus, blocul ar fi cea mai mare clădire din cartier, în condițiile în care regimul de înălțime aprobat până acum celor care au construit locuințe a fost de cel mult două etaje și mansardă.

Noi obiecţii

PUZ-ul propus anul trecut nu a mai fost aprobat, însă recent a fost publicat de Primăria Arad la transparență publică, ceea ce înseamnă că ar urma să intre în Consiliul Local pentru a fi supus votului. Asta îi îngrijorează pe locuitorii străzii Diogene, care au depus deja obiecții la Primărie. Asociațiile de proprietari ale blocurilor s-au întâlnit, în ultimele zile, pentru a formula, de asemenea, un punct de vedere comun, prin care se opun construirii blocului. Consilierilor locali li se va cere să respingă PUZ-ul.

Explicaţii

Cum s-a ajuns la un astfel de proiect? Totul a fost posibil după ce firma Casarom a intrat în faliment, iar bunurile aflate în patrimoniu au fost scoase la vânzare de către lichidator. Printre proprietățile care s-au vândut se află terenul pe care este amenajat sensul giratoriu. Noii proprietari ai parcelei de 3.268 metri pătrați au acte din care reiese că terenul este unul pentru construcții. Parcela a fost achiziționată liberă de orice sarcini și se află în categoria de folosință „curți, construcții". De altfel, sensul giratoriu nici nu există în acte. **JA-M.B.**

Eşecul Casarom

În Subcetate, Casarom ar fi trebuit să ridice sute de vile, pe un teren de 60 de hectare obținut de la municipalitate, suprafață cuprinsă între strada Diogene și intrarea în Sânicolau Mic. Pentru că firma nu și-a respectat angajamentele, municipalitatea a recuperat în instanță 30 de hectare din terenul cedat de administrația condusă de fostul primar Dorel Popa.

Specializare pentru administratori

Calificarea pe postul de administrator condominii se va putea face şi la Camera de Comerţ Arad.

ARAD. Camera de Comerț, Industrie și Agricultură a județului Arad organizează cursul de calificare pentru administratorii de condominii. Cursul poate fi urmat atât de persoanele care lucrează deja, cât și de cele care ar dori să lucreze ca administrator condominii.

Pentru a putea presta această activitate, este nevoie de un certificat de calificare profesională eliberat de un centru de formare profesională și de un atestat eliberat de primar, plus cazierul judiciar.

„Meseria de administrator condominiu implică o doză mare de responsabilitate, este important ca cei care activează în domeniu să fie la curent cu reglementările în vigoare și să aibă o bună pregătire teoretică și practică", declară președintele CCIA Arad, domnul Gheorghe Seculici. De îndată ce legislația muncii va fi armonizată cu noul standard ocupațional, Camera de Comerț, Industrie și Agricultură Arad va demara cursul de calificare - administrator condominii, curs de pregătire teoretic și practic pentru îndeplinirea responsabilităților dumneavoastră în contextul modificărilor aduse de Legea nr. 196/2018.

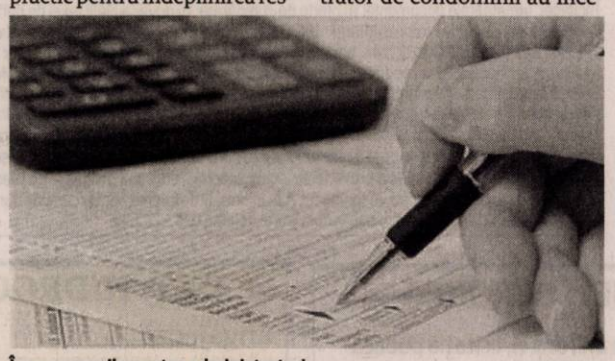

Încep cursurile pentru administratori FOTO: FAN

„În cadrul orelor de curs, fiecare participant va primi sprijin din partea formatorilor cursului în vederea întocmirii Statutului Asociației de Proprietari și Regulamentul Condominiului, documente obligatorii conform legii 196/2018. Înscrierile la cursul de administrator de condominii au început încă din luna ianuarie. Participarea la curs va fi posibilă în ordinea înregistrării cererilor de înscriere, grupele fiind constituite din maxim 28 persoane - la orele de pregătire teoretică și maxim 14 persoane - la orele de pregătire practică", informează managerul Centrului de Formare Profesională din cadrul CCIA Arad, prof. Carmen Crișan.

Calificare recunoscută

La absolvirea cursului se eliberează certificatul de calificare profesională (calificare recunoscută de Ministerul Educației Naționale si Ministerul Muncii și Justiției Sociale), solicitat de autoritățile publice locale pentru dobândirea calității de administrator de condominii. Pe lângă acest curs, la CCIA Arad demarează în curând și cursuri de inspector resurse umane, manager proiect, bucătar, arhivar și achiziții publice. **JA-A.P.**

Mara, alături de Sergiu Bîlcea FOTO: JA

Un nou motiv de mândrie

ARAD. Vicepreședintele Consiliului Județean Arad, Sergiu Bîlcea, cel care a demarat campania „Arădeni cu care ne mândrim", a mai înmânat o diplomă. De această dată, distincția a primit-o o tânără artistă arădeană, Mara Ungurean, care își folosește talentul în slujba comunității. „Apreciez proiectul Butterfly Effect, prin care Mara Ungurean și alți tineri talentați au organizat un eveniment special de Ziua Copilului. Ei au pictat și au organizat activități care au dat o culoare aparte locului de joacă. Scopul a fost strângerea de fonduri pentru Spitalul Matern, secția de nou-născuți. Este genul de proiect care promovează arta și valorile pozitive, implicarea, solidaritatea. O felicit pe Mara și pe tinerii alături de care face lucruri frumoase, cred că merită din plin recunoaștere publică și aprecierea noastră", a declarat Sergiu Bîlcea, după ce i-a acordat distincția tinerei artiste din Arad. **JA-A.G.**

Sute de copii şi părinţi la Pădurea Ceala

ARAD. Zeci de jocuri, sute de zâmbete, o vreme superbă și multă distracție la Ziua Parcului Natural „Lunca Mureșului" și Festivalul Luminii - 2019. Sute de arădeni au ales să vină însoțiți de copiii lor în natură pentru a se bucura de atelierele propuse de organizatori. Și au avut de unde alege: tir cu arcul, tiroliană, ateliere și jocuri cercetășești, orientare, concursuri cu bicicleta, pictat pe față, brățări, plimbări cu trăsura, expoziție foto, expoziții ale artiștilor locali și multe alte surprize.

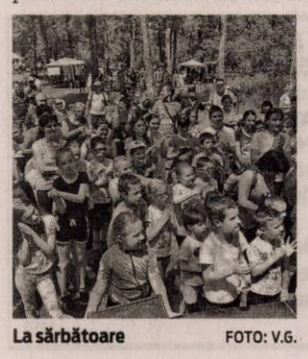

La sărbătoare FOTO: V.G.

Organizația Națională „Cercetașii României", prin Centrul Local Arad „Phoenix", i-a invitat pe arădeni să redescopere frumusețea lucrurilor mărunte în cadrul evenimentului Festivalul Luminii - 2019. De la ora 21:00, luminile au fost stinse pentru a permite celor 10.000 de lumânări așezate în gulguțe (suport de hârtie) să ofere un spectacol unic ochilor. Iar sutele de arădeni prezenți s-au bucurat din plin. **JA-V.G.**

Recomandări pentru zonele inundate

ARAD. În această perioadă, Direcția de Sănătate Publică Arad în colaborare cu alte instituții cu responsabilități în astfel de situații, participă la acțiuni pentru identificarea fântânilor și izvoarelor inundate, instruirea populației privind modul de igienizare si dezinfecție a fântânilor, recoltarea de probe de apă, informarea privind consumul de apă, identificarea grupelor de populație la risc: gravide, nou-născuți, bolnavi cronici, imobilizați etc.

Apa din fântâni

Consumul de apă din fântânile afectate este interzis. Acestea vor fi curățate, salubrizate, dezinfectate și analizate prin laboratoarele DSP. Până când apa devine corespunzătoare (lucru dovedit de analizele de laborator), se va consuma apă îmbuteliată, apă adusă în cisterne din zonele neafectate sau apă fiartă și răcită. Apa din fântâni nu poate fi folosită pentru spălatul vaselor, spălatul pe dinți, spălatul pe mâini, spălarea alimentelor și pregătirea hranei.

Mai multe zone afectate de inundaţii FOTO: JA

Dezinfecţia fântânilor

Dezinfecția fântânii se face cu substanțe clorigene sau dezinfectante, ca de exemplu: clorura de var, hipoclorit de sodiu, cloramina etc. Fântâna se acoperă cu capac și, după 12 ore de contact, se extrage apa din fântână și se aruncă până când dispare mirosul persistent de clor. Varul nestins (piatra de var) se utilizează introducând circa 5- 6 kg la 1 mc de apă. Se lasă apa în contact cu varul timp de 24 ore timp în care apa din fântână nu este utilizată. După acest interval fântâna se golește din nou, până ce apa nu mai conține urme de lapte de var. Se așteaptă până când apa se ridică la nivelul ei obișnuit, după care fântâna se poate da în folosință.

Igienizarea latrinilor

Perimetrul closetelor individuale (scaunul și cabina) se va spăla și dezinfecta, iar în interiorul acestora se vor turna 2-3 găleți cu soluție clorigena 5-10%. **JA-V.G.**

SC ERGAD TECHNOLOGY SRL

Arad, str. Pădurii nr. 24

firmă cu capital integral Italian care activează în domeniul industriei electronice
angajează:

MONTATORI SUBANSAMBLE ŞI OPERATORI ASAMBLARE PARTE MECANICĂ

Femei şi bărbaţi pentru montarea componentelor electronice.
Se oferă:
- Salariu de încadrare 2600 ron din prima lună
- bonus după 3 luni de la data angajării
- decontare transport + asigurăm transport pe ruta Arad-Zădăreni şi Arad-Iratoş, Dorobanţi, Curtici, Macea cu microbuz
- tichete de masă din prima zi
- prime de vacanţă
- analize gratuite pentru angajare
- ore suplimentare plătite dublu
- program de lucru 1 schimb

TEHNICIENI ELECTRONIŞTI,

Pentru control şi reparare plăci electronice cu tehnologia SMD şi montarea componentelor în SMD
Cerinţe:
- Experienţă
- cunoaşterea limbi italiene constituie un avantaj
- cunoaşterea şi capacitatea de a citi schemele electronice;
- capacitatea de a suda componentele SMD;
- disponibilitate pentru deplasări în Italia.
- se vor specifica în curriculum vitae experienţele de muncă în domeniul electronicii
- salariu de încadrare 2750 ron din prima lună
- bonus după 3 luni de la data angajării

Trimiteţi CV la adresa: otilia.dimeny@ergad.eu sau prin fax 0257-306.194; tel. 0257-206.247. (9211 - H 89191)

SC ERGAD TECHNOLOGY SRL din Arad

angajeaza:

PERSOANA CU ATESTAT DE MOTOSTIVUITORIST SI ATRIBUTII DE MAGAZIONER

- Salariu de incadrare 2600 RON
- Oferim bonus la salar dupa 3 luni
- Decontare transport + asiguram transport pe ruta Arad-Zadareni, Arad-Iratos,Dorobanti, Curtici, Macea cu microbuz
- Tichete de masa in valoare de 15 Ron/tichet din prima zi
- 3 prime de vacanta dupa 1 an de la data angajarii
- Analize gratuite pentru angajare
- Ore suplimentare platite dublu
- Program de lucru 1 schimb

CONTACT:
diana.rob@ergad.eu sau la tel. **0257-206247**
(873)

SC ERGAD TECHNOLOGY SRL

Arad, str. Pădurii nr. 24

firmă cu capital integral italian care activează în domeniul industriei electronice
angajează:

OPERATORI LINIE SMD

Cerinţe:
- Cunoaşterea şi capacitatea de a citi schemele electronice constituie un avantaj
- Disponibilitate pentru deplasări în Italia.
- Se vor specifica în curriculum vitae experienţele de muncă în domeniul electronicii

Se oferă:
- Salariu de încadrare 2750 ron
- Bonus după 3 luni de la data angajării
- Ore suplimentare plătite dublu
- Sporuri de noapte plătite
- Decontare transport
- Tichete de masă din prima zi
- Prime de vacanţă

MONTATORI SUBANSAMBLE ŞI OPERATORI ASAMBLARE

Femei şi bărbaţi pentru montarea componentelor electronice.
Se oferă:
- Salariu de încadrare 2500 ron
- bonus după 3 luni de la data angajării
- decontare transport + asigurăm transport pe ruta Arad-Zădăreni şi Arad-Iratoş, Dorobanţi, Curtici, Macea cu microbuz
- tichete de masă din prima zi
- prime de vacanţă
- analize gratuite pentru angajare
- ore suplimentare plătite dublu
- program de lucru 1 schimb

Trimiteti CV la adresa: otilia.dimeny@ergad.eu sau prin fax 0257-306.194; te1.0257-206.247. (9212 - H 89191)

Ministerul Finanţelor Publice. Agenţia Naţională de Administrare Fiscală. Direcţia Generală Regională a Finanţelor Publice - Timişoara. Administraţia Judeţeană a Finanţelor Publice Arad. Serviciul Colectare şi Executare Silită Persoane Juridice. Dosar de executare nr. 38151. Nr. ARG_DEJ. 11652/23.05.2019. Anunţ privind vânzarea bunurilor mobile. În temeiul prevederilor art. 250, alin. (2) din Legea nr. 207/2015 privind Codul de Procedură Fiscală, cu modificările şi completările ulterioare, vă facem cunoscut că, în ziua de 25, luna lunie, anul 2019, ora 15:00, în localitatea Arad, str. B-dul. Revoluţiei, nr. 77, camera 35, jud. Arad, se vor vinde la licitaţie următoarele bunuri mobile, licitaţia 1: Denumirea bunului mobil. Descriere sumară, Drepturile reale şi privilegiile care grevează bunurile, dacă este cazul, Preţul de evaluare sau de pornire al licitaţiei, exclusiv TVA, Cota TVA/ neimpozabil/ scutit *): 1. Autoutilitară Iveco, tip Daily, caroserie BA, basculantă, serie şasiu ZCFC 3584005781350, din anul 2009, 177000 km la bord, spoiler faţă desprins, geamuri şi oglinzi electrice, combustibil motorină, cilindree 2287 cmc, putere 85 kw, nr. circulaţie AR - 21 - UNV, culoare albă, Gaj în favoarea AJFP Arad, 39.091 lei, 19%; 2. Autoutilitară Iveco, tip Daily, caroserie BA, basculantă, serie şasiu ZCFC 3574005656459, din anul 2007, 236000 km la bord, geamuri şi oglinzi electrice, combustibil motorină, cilindree 2287 cmc, putere 85 kw, nr. circulaţie AR - 20 - UNV, culoare albă, Gaj în favoarea AJFP Arad, 30.712 lei, 19%; 3. Tractor tăiat iarba cu motor în 3 cilindri diesel, marca Grasshopper 930 D cu 3 cuţite, Gaj în favoarea AJFP Arad, 30.259 lei, 19%. Total: 100.062 lei. *) Regimul şi cotele de taxă pe valoarea adăugată aplicabil/ aplicabile pentru vânzarea bunurilor mobile sunt cele prevăzute de Titlul VII din Legea nr. 227/2015 privind Codul Fiscal, cu modificările şi completările ulterioare. Invităm pe cei care pretind vreun drept asupra acestor bunuri să înştiinţeze despre aceasta organul de executare, înainte de data stabilită pentru vânzare. Cei interesaţi în cumpărarea bunurilor sunt invitaţi să se prezinte la termenul de vânzare, la locul fixat în acest scop şi până la acel termen să prezinte oferte de cumpărare. Pentru participarea la licitaţie ofertanţii depun, cu cel puţin o zi înainte de data licitaţiei, următoarele documente: a) oferta de cumpărare; b) dovada plăţii taxei de participare sau a constituirii garanţiei sub forma scrisorii de garanţie, reprezentând 10% din preţul de pornire a licitaţiei. Plata taxei se va efectua în contul IBAN RO94TREZ0215067XXX022241, beneficiar Direcţia Generală Regională a Finanţelor Publice Timişoara - Administraţia Judeţeană a Finanţelor Publice Arad, cod de identificare fiscală 3519933, deschis la Trezoreria Operativă Municipiul Arad; c) împuternicirea persoanei care îl reprezintă pe ofertant; d) pentru persoanele juridice române, copie de pe certificatul unic de înregistrare eliberat de Oficiul Registrului Comerţului; e) pentru persoanele juridice străine, actul de înmatriculare tradus în limba română; f) pentru persoanele fizice române, copie de pe actul de identitate; g) pentru persoanele fizice străine, copie de pe actul de identitate/ paşaport; h) declaraţia pe proprie răspundere a ofertantului prin care certifică faptul că nu este persoană interpusă cu debitorul. Cumpărătorului îi revine obligaţia de a respecta prevederile legale speciale, cum ar fi obligaţiile de mediu, obligaţiile de conservare a patrimoniului naţional sau altele asemenea, respectiv: -. Alte informaţii de interes pentru cumpărător, după caz: -. Pentru informaţii suplimentare, vă puteţi adresa la sediul nostru sau la numărul de telefon 0257.202739. (950)

MGA

Relax. It's Mga.

SC MOBILIER GENERAL ARAD MGA SRL

Angajează

- tapiţeri, montatori schelete lemn, cusătorese, operatori CNC, cartonari, muncitori necalificaţi.

Se oferă:
- salariu motivant
- un singur schimb
- bonuri de masă 15 lei
- primă concediu
- primă Paşte / Crăciun
- transport gratuit pe raza municipiului Arad

Sună pentru informaţii:
0257.288.177
0722.500.354
0723.247.693

(948)

Ministerul Finanţelor Publice. Agenţia Naţională de Administrare Fiscală. Direcţia Generală Regională a Finanţelor Publice - Timişoara. Administraţia Judeţeană a Finanţelor Publice Arad. Serviciul Fiscal Orăşenesc Ineu. Dosar nr. 240204. Nr. 7984 / 03.06.2019. Anunţ privind vânzarea bunurilor mobile. În temeiul prevederilor art. 250, alin. (2) din Legea nr. 207/2015 privind Codul de Procedură Fiscală, cu modificările şi completările ulterioare, vă facem cunoscut că, în ziua de 21, luna lunie, anul 2019, ora 12.00, în localitatea Ineu, Calea Republicii, nr. 16, judeţul Arad, se vor vinde la licitaţie următoarele bunuri mobile, licitaţia a I a. Denumirea bunului mobil. Descriere sumară: Autoturism Dacia, tip Sandero, serie şasiu UU15sda4448667112, an fabricaţie 2013, cilindree 1461 cmc, motorină, nr. circulaţie AR 25 ATC. Drepturile reale şi privilegiile care grevează bunurile, dacă este cazul: Gaj SFO Ineu. Preţul de evaluare sau de pornire al licitaţiei, exclusiv TVA: 14280 lei. Cota TVA/ neimpozabil/ scutit *): 19%. *) Regimul şi cotele de taxă pe valoarea adăugată aplicabil/ aplicabile pentru vânzarea bunurilor mobile sunt cele prevăzute de Titlul VII din Legea nr. 227/2015 privind Codul Fiscal, cu modificările şi completările ulterioare. Invităm pe cei care pretind vreun drept asupra acestor bunuri să înştiinţeze despre aceasta organul de executare, înainte de data stabilită pentru vânzare. Cei interesaţi în cumpărarea bunurilor sunt invitaţi să se prezinte la termenul de vânzare, la locul fixat în acest scop şi până la acel termen să prezinte oferte de cumpărare. Pentru participarea la licitaţie ofertanţii depun, cu cel puţin o zi înainte de data licitaţiei, următoarele documente: a) oferta de cumpărare; b) dovada plăţii taxei de participare sau a constituirii garanţiei sub forma scrisorii de garanţie, reprezentând 10% din preţul de pornire a licitaţiei. Plata taxei se va efectua în contul IBAN RO94TREZ0215067XXX022241, beneficiar Administraţia Judeţeană a Finanţelor Publice Arad, cod de identificare fiscală 3519933, deschis la Trezoreria Municipiului Arad; c) împuternicirea persoanei care îl reprezintă pe ofertant; d) pentru persoanele juridice române, copie de pe certificatul unic de înregistrare eliberat de Oficiul Registrului Comerţului; e) pentru persoanele juridice străine, actul de înmatriculare tradus în limba română; f) pentru persoanele fizice române, copie de pe actul de identitate; g) pentru persoanele fizice străine, copie de pe actul de identitate/ paşaport; h) declaraţia pe proprie răspundere a ofertantului prin care certifică faptul că nu este persoană interpusă cu debitorul. Cumpărătorului îi revine obligaţia de a respecta prevederile legale speciale, cum ar fi obligaţiile de mediu, obligaţiile de conservare a patrimoniului naţional sau altele asemenea, respectiv: nu este cazul. Alte informaţii de interes pentru cumpărător, după caz: nu este cazul. Pentru informaţii suplimentare, vă puteţi adresa la sediul nostru sau la numărul de telefon 0257.511.553. (56)

Ministerul Finanţelor Publice. Agenţia Naţională de Administrare Fiscală. Direcţia Generală Regională a Finanţelor Publice - Timişoara. Administraţia Judeţeană a Finanţelor Publice Arad. Serviciul Colectare şi Executare Silită PF. Anunţ privind vânzarea bunurilor mobile. În temeiul prevederilor art. 250, alin. (2) din Legea nr. 207/2015 privind Codul de Procedură Fiscală, cu modificările şi completările ulterioare, vă facem cunoscut că, în ziua de 24, luna iunie, anul 2019, ora 15.00, în localitatea Arad, B-dul. Revoluţiei, nr. 77, se va vinde la licitaţie următorul bun mobil, licitaţia a - I - a. Denumirea bunului mobil. Descriere sumară: Autoturism Ford, tip Focus, caroseria AC break, serie şasiu - WFONXXGCDN1P68251, din 2001, cu 211.000 km la bord, combustibil benzină, cilindree 1796 cmc, putere 85 Kw, nr. de circulaţie AR 13 ASZ. Drepturile reale şi privilegiile care grevează bunurile, dacă este cazul: Nu sunt. Preţul de evaluare sau de pornire al licitaţiei I, exclusiv TVA: 5.720 lei. Cota TVA/ neimpozabil/ scutit *): 0%. Invităm pe cei care pretind vreun drept asupra acestor bunuri să înştiinţeze despre aceasta organul de executare, înainte de data stabilită pentru vânzare. Cei interesaţi în cumpărarea bunurilor sunt invitaţi să se prezinte la termenul de vânzare, la locul fixat în acest scop şi până la acel termen să prezinte oferte de cumpărare. Pentru participarea la licitaţie ofertanţii depun, cu cel puţin o zi înainte de data licitaţiei, următoarele documente: a) oferta de cumpărare; b) dovada plăţii taxei de participare sau a constituirii garanţiei sub forma scrisorii de garanţie, reprezentând 10% din preţul de pornire a licitaţiei. Plata taxei se va efectua în contul IBAN RO94TREZ0215067XXX022241, beneficiar Direcţia Generală Regională a Finanţelor Publice Timişoara - Administraţia Judeţeană a Finanţelor Publice Arad, cod de identificare fiscală 3519933, deschis la Trezoreria Municipiului Arad; c) împuternicirea persoanei care îl reprezintă pe ofertant; d) pentru persoanele juridice române, copie de pe certificatul unic de înregistrare eliberat de Oficiul Registrului Comerţului; e) pentru persoanele juridice străine, actul de înmatriculare tradus în limba română; f) pentru persoanele fizice române, copie de pe actul de identitate; g) pentru persoanele fizice străine, copie de pe actul de identitate/ paşaport; h) declaraţia pe proprie răspundere a ofertantului prin care certifică faptul că nu este persoană interpusă cu debitorul. Cumpărătorului îi revine obligaţia de a respecta prevederile legale speciale, cum ar fi obligaţiile de mediu, obligaţiile de conservare a patrimoniului naţional sau altele asemenea, respectiv: ... Alte informaţii de interes pentru cumpărător, după caz: ... Pentru informaţii suplimentare vă puteţi adresa la sediul nostru sau la numărul de telefon 0257.202785. (949)

ELNET SECURITY

Protecting People and Places

angajează:

AGENŢI DE SECURITATE

femei/bărbaţi, cu/fără atestat pentru obiective industriale şi spaţii comerciale în Arad.

OFERIM:
■ Contract de muncă integral ■ Salariu net 1.600 – 2.000 lei ■ Transport gratuit la şi de la obiectiv ■ Posibilitate de decontare transport pentru agenţii din provincie ■ Punctualitatea plăţii salariilor ■ Stabilitate la locul de muncă ■ Program de lucru în ture de 12/24, 12/48 sau 12/36

☎ **0752.042.558/ 0735.188.865**

(586 - H 183485)

PRIMARIA COMUNEI ŞOFRONEA

organizează în data **2 iulie a.c, ora 11**, licitaţie publică deschisă pentru vânzarea de terenuri „curti constructii" pentru realizarea de hale/clădiri pentru diverse activităţi de producţie şi servicii,cu încadrarea în Planul Urbanistic Zonal aprobat prin H.C.L Şofronea nr.27/30.04.2013. Terenurile sunt situate în satul Sînpaul – Zona industrială -cu acces din DJ 790 şi au suprafaţa cuprinsă între 1964 – 4454 mp.

Caietul de sarcini se poate achiziţiona de la Primăria comunei Şofronea până la data **1 iulie 2019, ora 14:00**.

Informaţii suplimentare la telefon 416100 sau 416101 interior 3 comp. urbanism sau 7 secretar UAT. (941 - H 231950)

SC CET HIDROCARBURI SA ARAD

angajează

maşinist la maşini pentru terasamente (ifronist)

cu contract pe perioadă nedeterminată.

Condiţii:
- studii medii,
- carnet de conducere categoria C şi E.

Informaţii suplimentare la telefon:
0257/307763. (959)

SC BENEFIT WORK KFT

angajează cu contract de muncă **MĂCELARI** pentru lucru în cea mai nouă şi modernă fabrică din Spania.

Se oferă salariu 10/Euro/oră, cazare contra cost în condiţii avantajoase, o masă/ zi, concediu plătit 30 de zile pe an.

Avantaj familii: loc de muncă pentru soţie la ambalare produs - **8 euro/oră.**

Informaţii ☎ **0036-70 -6045100**
adresa de e-mail: **benefit.work2013@gmail.com** (961 - H 232302)

CIOBANU NICOLAE FLORIN, CIOBANU DELIA ANGELA

anunţă publicul interesat asupra depunerii solicitării de emitere a acordului de mediu pentru proiectul

„CONSTRUIRE SERVICE AUTO ÎN REGIM DE ÎNĂLŢIME MAXIM P+1E"

propus a fi amplasat în Arad, Calea Radnei, nr. 105, jud. Arad.
Informaţiile privind proiectul propus pot fi consultate la sediul APM Arad din Arad, str. Splaiul Mureş, F.N., jud. Arad şi la sediul titularului din Arad, Calea Radnei, nr. 105, jud. Arad, în zilele de luni-vineri, între orele 8^{00}-16^{30}. Observaţiile publicului se primesc zilnic la sediul APM Arad din Arad, str. Splaiul Mureş, F.N., jud. Arad. (958)

ANUNŢ PUBLIC

SELEGEAN RADU DANIEL, SELEGEAN MONICA GEORGETA, SÂRB MIHAI şi **ARDELEAN LIA**, titulari al **PUZ . ZONĂ REZIDENŢIALĂ LOCUINŢE INDIVIDUALE IZOLATE SAU CUPLATE**, amplasat în Municipiul Arad, Strada Fagului, Nr.41/43 şi 45 aduce la cunoştinţa publicului decizia etapei de încadrare, conform H.G. NR.1076 / 2004: planul nu necesită evaluare de mediu şi evaluare adecvată şi va fi adoptat fară aviz.
Comentarii propuneri justificate de reconsiderare ale deciziei se vor transmite în scris la sediul Agenţiei pentru Protecţia Mediului Arad, str. Splaiul Mureşului F.N.,în termen de 10 zile calendaristice de la publicarea prezentului anunţ. (957)

Proiect USR: scăderea contribuţiilor pentru angajaţii part-time

Un proiect de lege propune ca salariaţii part-time să plătească asigurări sociale şi de sănătate mai mici.

BUCUREŞTI. Senatorii USR George Dircă şi Florina Presadă au depus, la Senat, un proiect care prevede ca salariaţii cu normă parţială să achite contribuţii de asigurări sociale şi de sănătate la nivelul unui salariu minim brut pe ţară, aplicabil la contractul part-time, nu la normă întreagă cum este în prezent.

Iniţiativa propune abrogarea articolul care face referire la contribuţia asigurărilor sociale datorate de către persoanele fizice „care obţin venituri din salarii sau asimilate salariilor, în baza unui contract individual de muncă cu normă întreagă sau cu timp parţial, calculată potrivit alin. (5), nu poate fi mai mică decât nivelul contribuţiei de asigurări sociale calculate prin aplicarea cotei prevăzute la art. 138 lit. a) asupra salariului de bază minim brut pe ţară în vigoare în luna pentru care se datorează contribuţia de asigurări sociale, corespunzător numărului zilelor lucrătoare din lună în care contractul a fost activ".

În expunerea de motive, senatorii arată că una dintre problemele cu care se confruntă sistemul fiscal din România rămâne lipsa de predictibilitate, adăugând şi lipsa de fundamentare a multiplelor măsuri adoptate. Totodată, sunt invocate actele normative adoptate fără consultare prealabilă şi lipsa urmăririi de către instituţie sau autoritate publică a efectelor acestora „pe teren".

„O astfel de propunere a fost şi Ordonanţa de Guvern nr. 4/2017, prin care a fost inclusă obligaţia plăţii contribuţiilor de asigurări sociale şi de asigurări sociale de sănătate (CAS şi CASS) la nivelul unui salariu minim brut pe ţară pentru contractele individuale de muncă cu normă parţială. Alte acte normative adoptate după acel moment, Ordonanţa de Urgenţă a Guvernului nr.79/2017, Ordonanţa de Urgenţă a Guvernului nr. 3/2018, au produs o adevărată revoluţie fiscală. Una dintre cele mai contestate modificări aduse de „revoluţia fiscală", atât de către angajaţi cât şi de către angajatori, rămâne creşterea contribuţiilor de asigurări sociale şi de sănătate pentru contractele cu normă parţială la nivelul unui salariu minim brut pe ţară aplicabil unui contract cu normă întragă de lucru", se arată în proiectul depus la Senat.

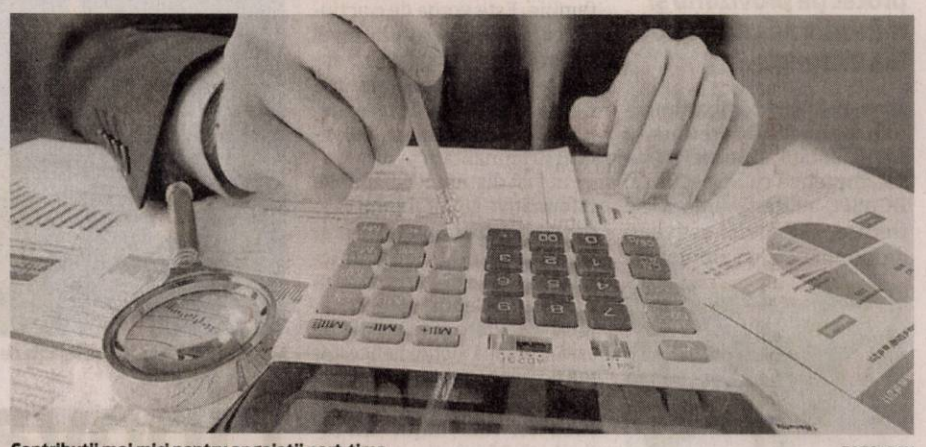

Contribuţii mai mici pentru angajaţii part-time FOTO: FAN

Abrogare

Prin urmare, va fi abrogat şi articolul care face referire la utilizarea, în aceeaşi perioadă, „a mai multor valori ale salariului minim brut pe ţară, diferenţiat în funcţie de studii, de vechime sau alte criterii prevăzute de lege, se va lua în calcul valoarea salariului minim brut pe ţară prevăzută pentru categoria de persoane pentru care se datorează contribuţia". Articolul 146, alineatul (8) se va modifica şi va avea următorul cuprins: „Calculul contribuţiei de asigurări sociale datorate de persoanele prevăzute la alin. (2) se realizează de către acestea conform prevederilor alin. (5) şi (7), după caz. Contribuţia se plăteşte până la data de 25 a lunii următoare celei pentru care se plătesc veniturile". Proiectul a fost înregistrat la Senat, prim for sesizat, decizională fiind Camera Deputaţilor. **SURSA: MEDIAFAX**

PRIMĂRIA MUNICIPIULUI ARAD ANUNŢĂ

În şedinţa extraordinară din 21 mai 2019, Consiliul Local al Municipiului Arad a adoptat următoarele hotărâri, care pot fi studiate integral pe site-ul oficial al instituţiei, www.primariaarad.ro, la Serviciul Relaţii cu Publicul (camera 5 – Palatul Cenad), precum şi la Serviciul Informare Cetăţeni (camera 2) din cadrul Primăriei Municipiului Arad. Hotărârile normative pot fi studiate şi la panoul de afişaj de la intrarea la Serviciul Relaţii cu Publicul din cadrul Primăriei Municipiului Arad (Palatul Cenad).

Nr. crt.	Data adoptării	Iniţiatorul hotărârii	Titlul hotărârii
261.	21 mai 2019	PRIMAR	aprobarea ordinii de zi a şedinţei publice extraordinare a Consiliului Local al Municipiului Arad din data de 21 mai 2019.
262.	21 mai 2019	PRIMAR	sistarea apartamentării imobilului situat în municipiul Arad, aferent Pieţei Miorița.
263.	21 mai 2019	PRIMAR	transmiterea în folosinţă gratuită către Universitatea de Vest „Vasile Goldiş" Arad a imobilului – teren, în suprafaţă de 2 mp, proprietate publică a Municipiului Arad, situat în scuarul din faţa imobilului de pe str. Vasile Goldiş nr. 6, în vederea amplasării bustului monumental "Vasile Goldiş".
264.	21 mai 2019	PRIMAR	modificarea inventarului bunurilor care alcătuiesc domeniul public al Municipiului Arad.
265.	21 mai 2019	PRIMAR	modificarea Hotărârii nr. 92/2019 a Consiliului Local al Municipiului Arad cu privire la completarea Raportului de reevaluare a bunurilor imobile aparţinând domeniului privat al Municipiului Arad/ Statului Român, aprobat prin Hotărârea Consiliului Local al Municipiului Arad nr.16/2019.
266.	21 mai 2019	PRIMAR	neexercitarea dreptului de preemţiune cu privire la achiziţionarea apartamentului nr. 6 C, situat în Arad, str. Horia, nr. 2, etaj I.
267.	21 mai 2019	PRIMAR	neexercitarea dreptului de preemţiune cu privire la achiziţionarea apartamentului nr. 16/B, situat în Arad, str. Vasile Goldiş, nr. 1-3, sc. C, etaj I.
268.	21 mai 2019	PRIMAR	neexercitarea dreptului de preemţiune cu privire la achiziţionarea apartamentului nr.1, situat în Arad, Piaţa Catedralei, nr.1, etaj I, corp A.
269.	21 mai 2019	PRIMAR	neexercitarea dreptului de preemţiune cu privire la achiziţionarea apartamentului nr. 2, situat în Arad, Piaţa Catedralei, nr. 1, etaj I, corp A.
270.	21 mai 2019	PRIMAR	modificarea obiectului unor contracte de închiriere cu destinaţia de locuinţe.
271.	21 mai 2019	PRIMAR	repartizarea unei locuinţe situată în municipiul Arad, unei persoane evacuate dintr-un imobil retrocedat fostului proprietar.
272.	21 mai 2019	PRIMAR	repartizarea unor locuinţe situate în municipiul Arad, persoanelor care au depus dosare în vederea obţinerii unei locuinţe sociale.
273.	21 mai 2019	PRIMAR	aprobarea documentaţiei de urbanism Plan Urbanistic Zonal (PUZ) şi a Regulamentului Local de Urbanism aferent (RLU): Construire Zonă rezidenţială şi servicii, Splaiul Mureş, nr. 26, municipiul Arad, pe parcelele identificate prin CF nr. 304884 – Arad şi CF nr. 326384 – Arad, beneficiar: SC Porto Petrol SRL.
274.	21 mai 2019	PRIMAR	aprobarea documentaţiei de urbanism Planului Urbanistic Zonal (PUZ) şi a Regulamentului Local de Urbanism (RLU): Construire hală producţie şi corp administrativ P+2E, Zona industrială Nord FN, intravilan municipiul Arad, pe parcelele identificate prin CF nr. 348327- Arad si CF nr. 348167- Arad.
275.	21 mai 2019	PRIMAR	modificarea statului de funcţii al aparatului de specialitate al Primarului Municipiului Arad.
276.	21 mai 2019	PRIMAR	rectificarea erorii materiale din Hotărârea nr. 27/2019 a Consiliului Local al Municipiului Arad privind acordarea unui mandat special reprezentantului municipiului Arad în Adunarea Generală a Acţionarilor la Asociaţia de Dezvoltare Intercomunitară Sistem Integrat de Gestionare a Deşeurilor Judeţul Arad.
277.	21 mai 2019	PRIMAR	aprobarea Actului Adiţional nr. 8/2019 la Actul Constitutiv şi la Statutul Asociaţiei de Dezvoltare Intercomunitară Apă Canalizare Judeţul Arad.
278.	21 mai 2019	PRIMAR	aprobarea S.F. actualizat - Refacţie linie cale de tramvai şi a reţelei aeriene de contact aferente în municipiul Arad- tronsonul IV -strada Pădurii (între str. Abatorului şi str. Condurăşilor).
279.	21 mai 2019	PRIMAR	aprobarea proiectului „Modernizare Sistem de Transport Public cu tramvaiul în Municipiul Arad – Traseu strada Pădurii între strada Abatorului şi strada Condurăşilor" şi a cheltuielilor legate de proiect.
280.	21 mai 2019	PRIMAR	aprobarea documentaţiei tehnico-economice şi a indicatorilor tehnico-economici ai obiectivului de investiţie „SF - Reconversia funcţională şi revitalizarea terenului din zona Micălaca 300 şi transformarea lui în zonă de agrement şi petrecerea timpului liber".
281.	21 mai 2019	PRIMAR	aprobarea proiectului „Reconversia funcţională şi revitalizarea terenului din zona Micălaca 300 şi transformarea lui în zonă de agrement şi petrecerea timpului liber" şi a cheltuielilor legate de proiect.
282.	21 mai 2019	PRIMAR	aprobarea documentaţiei tehnico-economice şi a indicatorilor tehnico–economici ai obiectivului de investiţie „SF - Construire Centru multifuncţional pentru persoane din zone urbane marginalizate zona Şezătorii - Pădurii" Arad.
283.	21 mai 2019	PRIMAR	aprobarea proiectului "Construire Centru multifuncţional pentru persoane din zone urbane marginalizate zona Şezătorii - Pădurii" şi a cheltuielilor legate de proiect.
284.	21 mai 2019	PRIMAR	aprobarea documentaţiei tehnico – economice şi a indicatorilor tehnico – economici – ai obiectivului de investiţie - SF -"Revitalizarea zonei strada Mărului şi amenajare ca zonă de agrement".
285.	21 mai 2019	PRIMAR	aprobarea proiectului "Revitalizarea Zonei Strada Mărului şi Amenajare ca Zonă de Agrement" şi a cheltuielilor legate de proiect.
286.	21 mai 2019	PRIMAR	aprobarea încheierii Acordului de parteneriat privind colaborarea dintre Administraţia Bazinală de Apă Mureş şi Unitatea Administrativ Teritorială - Municipiul Arad pentru implementarea proiectului "Reconversia funcţională şi revitalizarea terenului din zona Micălaca 300 şi transformarea lui în zonă de agrement şi petrecere a timpului liber" finanţat în cadrul POR 2014 -2020.
287.	21 mai 2019	PRIMAR	privind aprobarea unor măsuri pentru reprezentarea intereselor Municipiului Arad în Adunarea Generală a Acţionarilor la S.C. Compania de Apă Arad S.A.
288.	21 mai 2019	PRIMAR	aprobarea execuţiei bugetului general de venituri si cheltuieli al Municipiului Arad pentru anul 2018.
289.	21 mai 2019	PRIMAR	respingerea plângerii prealabile formulate de către SC Leofin Due SRL împotriva Hotărârii Consiliului Local al Municipiului Arad nr. 672/2018 privind majorarea cu 400% a impozitului pentru clădirea situată în Arad, str. Vasile Goldiş nr. 1-3, începând cu data de 01.01.2019.
290.	21 mai 2019	PRIMAR	respingerea plângerii prealabile formulate de către Farkas Magdalena Monika împotriva Hotărârii Consiliului Local al Municipiului Arad nr. 672/2018 privind majorarea cu 400% a impozitului pentru clădirea situată în Arad, str. Vasile Goldiş nr. 1-3, începând cu data de 01.01.2019.
291.	21 mai 2019	PRIMAR	respingerea plângerii prealabile formulate de către Antohe Larisa împotriva Hotărârii Consiliului Local al Municipiului Arad nr. 569/2018 privind majorarea cu 200% a impozitului pentru clădirea situată în Arad, str. Mihai Eminescu nr. 14, începând cu data de 01.01.2019.
292.	21 mai 2019	PRIMAR	respingerea plângerii prealabile formulate de către Soiu Eleonora împotriva Hotărârii Consiliului Local al Municipiului Arad nr. 672/2018 privind majorarea cu 200% a impozitului pentru clădirea situată în Arad, str. Mihai Eminescu nr. 14, începând cu data de 01.01.2019.
293.	21 mai 2019	PRIMAR	respingerea plângerii prealabile formulate de către Kosara Margareta împotriva Hotărârii Consiliului Local al Municipiului Arad nr. 569/2018 privind majorarea cu 200% a impozitului pentru clădirea situată în Arad, str. Mihai Eminescu nr. 14, începând cu data de 01.01.2019.
294.	21 mai 2019	PRIMAR	respingerea plângerii prealabile formulate de către domnul Ban Dănuţ-Neon împotriva Hotărârii Consiliului Local al Municipiului Arad nr. 947/2018 privind majorarea cu 200% a impozitului pentru clădirea situată în Arad, Calea Timişorii nr. 71, începând cu data de 01.01.2019.
295.	21 mai 2019	PRIMAR	respingerea plângerii prealabile formulate de către domnul Vasile Take împotriva Hotărârii Consiliului Local al Municipiului Arad nr. 661/2018 privind majorarea cu 200% a impozitului pentru clădirea situată în Arad, str. Sinagogei nr. 24, începând cu data de 01.01.2019.
296.	21 mai 2019	PRIMAR	respingerea plângerii prealabile formulate de către domnul Hohn Mihai împotriva Hotărârii Consiliului Local al Municipiului Arad nr. 598/2018 privind majorarea cu 200% a impozitului pentru clădirea situată în Arad, str. Academia Teologică nr. 6, începând cu data de 01.01.2019.
297.	21 mai 2019	PRIMAR	respingerea plângerii prealabile formulate de către domnii Cîrpaci Gheorghe şi Cîrpaci Aurelia împotriva Hotărârii Consiliului Local al Municipiului Arad nr. 626/2018 privind majorarea cu 500% a impozitului pentru clădirea situată în Arad, str. Iakob Cardoş nr. 2, începând cu data de 01.01.2019.
298.	21 mai 2019	PRIMAR	respingerea plângerii prealabile formulate de către domnul Cârstea Valerian împotriva Hotărârii Consiliului Local al Municipiului Arad nr. 555/2018 privind majorarea cu 100% a impozitului pentru clădirea situată în Arad, str. George Coşbuc nr. 15, începând cu data de 01.01.2019.
299.	21 mai 2019	PRIMAR	respingerea plângerii prealabile înregistrată sub nr. 22704/25.03.2019 împotriva Hotărârii Consiliului Local al Municipiului Arad nr. 672/2018 privind majorarea cu 400% a impozitului pentru clădirea situată în Arad, str. Vasile Goldiş nr. 1-3, începând cu data de 01.01.2019.
300.	21 mai 2019	PRIMAR	respingerea plângerii prealabile formulate de către doamna Mureşan Daciana Luminiţa împotriva Hotărârii Consiliului Local al Municipiului Arad nr. 581/2018 privind majorarea cu 200% a impozitului pentru clădirea situată în Arad, str. Mihai Eminescu nr. 9, începând cu data de 01.01.2019.
301.	21 mai 2019	PRIMAR	aprobarea Bugetului de Venituri şi Cheltuieli al SC Târguri Oboare şi Pieţe SA Arad, pentru anul 2019.
302.	21 mai 2019	PRIMAR	aprobarea Bugetului de Venituri şi Cheltuieli al SC Gospodărirea Comunală Arad SA.
303.	21 mai 2019	PRIMAR	aprobarea procesului-verbal/stenogramei şedinţei Consiliului Local al Municipiului Arad din data 16 aprilie 2019 (extraordinară).
304.	21 mai 2019	PRIMAR	alegerea preşedintelui de şedinţă pentru perioada iunie 2019 – august 2019.

(947)

Ministerul Finanţelor Publice. Agenţia Naţională de Administrare Fiscală. Direcţia Generală Regională a Finanţelor Publice - Timişoara. Administraţia Judeţeană a Finanţelor Publice Arad. Serviciul Fiscal Orăşenesc Ineu. Dosar executare nr. 22805. Nr. 7983 / 03.06.2019. Anunţ privind vânzarea bunurilor imobile / Ansamblului de bunuri imobile. În temeiul prevederilor art. 250, alin. (2) din Legea nr. 207/2015 privind Codul de Procedură Fiscală, cu modificările şi completările ulterioare, vă facem cunoscut că, în ziua de 21 Iunie, ora 13.00, anul 2019, în localitatea Ineu, str. Republicii, nr. 16, se vor vinde la licitaţie următoarele bunuri imobile, licitaţia a II a: - Teren extravilan în suprafaţă de 2300 mp, situat în localitatea Şicula, judeţul Arad, preţul de pornire al licitaţiei 4019 lei, grevat de următoarele drepturi reale şi privilegii, după caz: Creditori: AJFP Arad - Serviciul Fiscal Orăşenesc Ineu. Sarcini: Ipotecă. *) În conformitate cu prevederile Titlului VII din Legea nr. 227/2015 privind Codul Fiscal, cu modificările şi completările ulterioare, operaţiunea este neimpozabilă. **) În conformitate cu prevederile Titlului VII din Legea nr. 227/2015 privind Codul Fiscal, cu modificările şi completările ulterioare, operaţiunea este taxabilă, cota de TVA 19%. Invităm pe cei care pretind vreun drept asupra acestor bunuri să înştiinţeze despre aceasta organul de executare, înainte de data stabilită pentru vânzare. Cei interesaţi în cumpărarea bunurilor sunt invitaţi să se prezinte la termenul de vânzare, la locul fixat în acest scop şi până la acel termen să prezinte oferte de cumpărare. Pentru participarea la licitaţie ofertanţii depun, cu cel puţin o zi înainte de data licitaţiei, următoarele documente: a) oferta de cumpărare; b) dovada plăţii taxei de participare sau a constituirii garanţiei sub forma scrisorii de garanţie, reprezentând 10% din preţul de pornire a licitaţiei. Plata taxei se va efectua în contul IBAN RO94TREZ0215067XXX022241, beneficiar Administraţia Judeţeană a Finanţelor Publice Arad, cod de identificare fiscală 3519933, deschis la Trezoreria Municipiului Arad; c) împuternicirea persoanei care îl reprezintă pe ofertant; d) pentru persoanele juridice române, copie de pe certificatul unic de înregistrare eliberat de Oficiul Registrului Comerţului; e) pentru persoanele juridice străine, actul de înmatriculare tradus în limba română; f) pentru persoanele fizice române, copie de pe actul de identitate; g) pentru persoanele fizice străine, copie de pe actul de identitate/ paşaport; h) declaraţia pe proprie răspundere a ofertantului prin care certifică faptul că nu este persoană interpusă cu debitorul. Cumpărătorului îi revine obligaţia de a respecta prevederile legale speciale, cum ar fi obligaţiile de mediu, obligaţiile de conservare a patrimoniului naţional sau altele asemenea. Alte informaţii de interes pentru cumpărător, după caz: CF 304066 - Şicula. Pentru informaţii suplimentare vă puteţi adresa la sediul nostru sau la numărul de telefon 0257.511553. (952)

Ministerul Finanţelor Publice. Agenţia Naţională de Administrare Fiscală. Direcţia Generală Regională a Finanţelor Publice - Timişoara. Administraţia Judeţeană a Finanţelor Publice Arad. Serviciul Colectare şi Executare Silită Persoane Fizice. Dosar de executare nr. 16475. Nr . 14140 / 29.05.2019. Anunţ privind vânzarea bunurilor mobile. În temeiul prevederilor art. 250, alin. (2) din Legea nr. 207/2015 privind Codul de Procedură Fiscală, cu modificările şi completările ulterioare, vă facem cunoscut că, în ziua de 27, luna iunie, anul 2019, ora 15.00, în localitatea Arad, str. B-dul. Revoluţiei nr. 77, camera 28, se va vinde la licitaţie următorul bun mobil, licitaţia I-a. Denumirea bunului mobil. Descriere sumară: Autoturism Volkswagen, tip Pasat, caroserie AC break, serie şasiu WVWZZZ3BZ4EE183001, din an 2004, 300000 km, combustibil motorină, 1896 cmc, putere 96 Kv, nr. AR-07-YVY. Drepturile reale şi privilegiile care grevează bunurile, dacă este cazul: -. Preţul de evaluare sau de pornire al licitaţiei, exclusiv TVA: 8570 lei. Cota TVA/ neimpozabil/ scutit *): -. *) Regimul şi cotele de taxă pe valoarea adăugată aplicabil/ aplicabile pentru vânzarea bunurilor mobile sunt cele prevăzute de Titlul VII din Legea nr. 227/2015 privind Codul Fiscal, cu modificările şi completările ulterioare. Invităm pe cei care pretind vreun drept asupra acestor bunuri să înştiinţeze despre aceasta organul de executare, înainte de data stabilită pentru vânzare. Cei interesaţi în cumpărarea bunurilor sunt invitaţi să se prezinte la termenul de vânzare, la locul fixat în acest scop şi până la acel termen să prezinte oferte de cumpărare. Pentru participarea la licitaţie ofertanţii depun, cu cel puţin o zi înainte de data licitaţiei, următoarele documente: a) oferta de cumpărare; b) dovada plăţii taxei de participare sau a constituirii garanţiei sub forma scrisorii de garanţie, reprezentând 10% din preţul de pornire a licitaţiei. Plata taxei se va efectua în contul IBAN RO94TREZ0215067XXX022241, beneficiar AJFP Arad, cod de identificare fiscală 3519933, deschis la Trezoreria Arad; c) împuternicirea persoanei care îl reprezintă pe ofertant; d) pentru persoanele juridice române, copie de pe certificatul unic de înregistrare eliberat de Oficiul Registrului Comerţului; e) pentru persoanele juridice străine, actul de înmatriculare tradus în limba română; f) pentru persoanele fizice române, copie de pe actul de identitate; g) pentru persoanele fizice străine, copie de pe actul de identitate/ paşaport; h) declaraţia pe proprie răspundere a ofertantului prin care certifică faptul că nu este persoană interpusă cu debitorul. Cumpărătorului îi revine obligaţia de a respecta prevederile legale speciale, cum ar fi obligaţiile de mediu, obligaţiile de conservare a patrimoniului naţional sau altele asemenea, respectiv: ... Alte informaţii de interes pentru cumpărător, după caz: -. Pentru informaţii suplimentare, vă puteţi adresa la sediul nostru sau la numărul de telefon 0257.202726. (953)

Acţiune împotriva violenţei în familie

Arădenii au aflat mai multe despre ordinul de protecţie provizoriu şi măsurile pe care le pot lua victimele.

ARAD. Poliţiştii Compartimentului de Analiză şi Prevenire a Criminalităţii, ai Secţiei 1 Vlaicu, împreună cu inspectori ai DGASPC au desfăşurat, zilele trecute, mai multe activităţi de informare a locuitorilor din cartierul Aurel Vlaicu, cu privire la aspectele legislative şi practice legate de violenţa în familie. Este vorba de o acţiune ce se desfăşoară la nivel naţional în perioada 3 - 7 iunie, la nivelul Inspectoratului General al Poliţiei Române, intitulată „Săptămâna Prevenirii Criminalităţii".

Campanie de informare FOTO: FAN

Au fost distribuite materiale informative cu informaţii despre emiterea ordinului de protecţie provizoriu, noutăţile legislative ale Legii 174/13.07.2018 privind violenţa domestică, fiind discutate şi măsurile pe care le pot lua victimele acestor infracţiuni precum şi cei care iau la cunoştinţă despre săvârşirea lor. Activităţile din cadrul săptămânii prevenirii criminalităţii vor continua, urmând a fi desfăşurate acţiuni pentru prevenirea delincvenţei juvenile. **JA-V.G.**

Pietonii care îşi riscă viaţa, amendaţi de poliţişti

39 de pietoni, care au traversat strada pe culoarea roşie a semaforului sau prin loc nepermis, au fost sancţionaţi cu peste 11.000 de lei.

ARAD. Obiceiul periculos de a traversa strada prin locuri nepermise sau pe culoarea roşie a semaforului persistă în rândul arădenilor. Dovadă sunt cele 39 de amenzi contravenţionale aplicate în numai două săptămâni de poliţiştii locali cu atribuţii privind circulaţia pe drumurile publice.

Potrivit statisticilor privind totalul sancţiunilor aplicate, 21 de pietoni au trecut strada prin loc nepermis, amenzile în acest caz fiind de 5.800 de lei. Alţi 18 arădeni care au trecut pe culoarea roşie a semaforului au acumulat amenzi contravenţionale în valoare de 5.220 de lei.

„Pe lângă faptul că şi-au pus viaţa în pericol, pietonii indisciplinaţi vor plăti, astfel, amenzi ce însumează 11.020 lei, pentru nerespectarea prevederilor H.G.1391/2006, pentru aprobarea Regulamentului de aplicare a Ordonanţei de Urgenţă a Guvernului numărul 195/2002, privind circulaţia pe drumurile publice", au declarat reprezentanţii Poliţiei Locale Arad. **JA-V.G.**

Mircea Jichici şi-a pierdut funcţia de primar FOTO: JA

Lipova rămâne fără primar

Mircea Jichici rămâne fără postul de primar, pierzând pe linie procesele pe care le-a avut cu Agenţia Naţională de Integritate.

LIPOVA. Totuşi, unul dintre judecătorii completului care a preluat cauza a avut opinie separată. „Cu opinia separată a domnului judecător Ionescu Marius în sensul: admite recursul formulat de Jichici Iosif Mircea împotriva Sentinţei nr.315 din 28 noiembrie 2016 a Curţii de Apel Timişoara - Secţia contencios administrativ şi fiscal. Casează sentinţa recurată şi, rejudecând cauza, admite acţiunea în totalitate", se mai arată în decizie. Numai că, în completele de judecată, majoritatea are câştig de cauză. Drept urmare, Mircea Iosif Jichici a pierdut procesul şi se pregăteşte să elibereze scaunul de primar al Lipovei.

Ce spunea ANI

Inspectorii Agenţiei Naţionale de Integritate au remis un comunicat de presă în care au precizat faptul că, din poziţia de primar, Iosif Jichici a întocmit şi semnat proiecte de hotărâre în care se făcea referire la o firmă de la care atât primarul, cât şi soţia acestuia, primeau foloase.

„În calitate de primar, a întocmit şi semnat proiectele de hotărâre care au stat la baza adoptării Hotărârilor Consiliului Local al Oraşului Lipova din data de 28 mai 2013 şi 27 iunie 2013, privind însuşirea, respectiv aprobarea PUZ-ului «Parc fotovoltaic cu putere instalată mai mică de 5,5 MW şi lucrări anexe: Racord electric la S.E.N., împrejmuire şi drum de acces», în favoarea beneficiarului SC R.T.I. Solar SRL, societate comercială cu care acesta avea o relaţie de angajament şi de la care urma să obţină venituri. Pe perioada exercitării mandatului de primar, Jichici Iosif Mircea şi soţia sa (în calitate de proprietari), au încheiat cu SC R.T.I. Solar SRL (în calitate de superficiar), un contract privind constituirea unui drept de superficie (obiectul contractului fiind reprezentat de imobilul teren arabil aflat în proprietatea soţilor Jichici, dobândit prin moştenire)", spuneau cei de la ANI în anul 2016.

La concret vorbind, Jichici şi soţia lui au închiriat teren către o firmă, după care primarul a întocmit proiecte de hotărâre pentru eliberarea unor documente necesare firmei respective. Potrivit inspectorilor de la Integritate, Mircea Jichici ar fi încălcat articolul 76 din legea 161/2003, care spune: „primarii şi viceprimarii, [...] sunt obligaţi să nu emită un act administrativ sau să nu încheie un act juridic ori să nu emită o dispoziţie, în exercitarea funcţiei, care produce un folos material pentru sine, pentru soţul său".

ALIN GHERASIM
alin.gherasim@informmedia.ro

Urmează procedura

Odată cu această sentinţă, Mircea Jichici ştie clar un singur lucru: îşi pierde funcţia de primar. Singura necunoscută este când se va întâmpla acest lucru. Pentru că, potrivit procedurilor, Înalta Curte de Casaţie şi Justiţie trebuie să trimită o copie a sentinţei la Prefectura Arad, iar această instituţie trebuie să emită un ordin de prefect prin care să constate încetarea mandatului lui Jichici. Odată cu emiterea acestui ordin, primarul va fi destituit. Mai mult decât atât, el nu va avea voie să candideze la nicio funcţie publică timp de trei ani de la data rămânerii definitive a sentinţei. Aşadar, ratează alegerile locale de anul viitor. Cel mai probabil, funcţia îi va fi preluată de actualul viceprimar, Vasile Dodon.

Nicolae Ioţcu a ieşit din închisoare!

Judecătorii din Timişoara au decis să admită propunerea de eliberare condiţionată depusă de comisia specială din Penitenciarul Timişoara.

ARAD. De câteva zile, fostul preşedinte al CJA Nicolae Ioţcu a fost pus în libertate de către magistraţii Judecătoriei Timişoara. Ioţcu era încarcerat în Penitenciarul Timişoara, iar Comisia pentru individualizarea regimului de executare a pedepselor a propus eliberarea condiţionată pentru că a executat mai bine de două treimi din pedeapsă, care a fost redusă prin legea recursului compensatoriu. Astfel, la doi ani de când a ajuns după gratii, fostul şef al CJ Arad este liber.

Soluţia

„În baza art. 587 Cod de procedură penală admite propunerea Comisiei pentru individualizarea regimului de executare a pedepselor privative de libertate din cadrul Penitenciarului Timişoara de liberare condiţionată a intimatului condamnat IOTCU PETRU NICOLAE, aflat în prezent în stare de deţinere în Penitenciarul Timişoara, şi în consecinţă: În baza art. 100 Cod penal dispune liberarea condiţionată a condamnatului IOTCU PETRU NICOLAE, cu datele de identificare de mai sus, de sub puterea mandatului de executare a pedepsei închisorii nr. 124/2017 emis în temeiul sentinţei penale nr. 103/2017 pronunţate de Tribunalul Timiş. În baza art. 100 alin. (5) Cod penal, atenţionează condamnatul asupra conduitei sale viitoare şi a consecinţelor la care se expune, prin prisma dispoziţiilor art. 104 alin. (2) Cod penal, dacă va mai comite infracţiuni pe durata termenului de supraveghere".

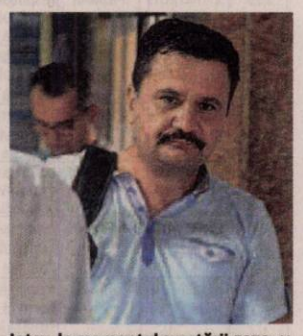

Ioţcu, la momentul arestării FOTO: JA

Beneficiu

Ioţcu a beneficiat de prevederile Legii recursului compensatoriu, respectiv reducerea perioadei de executare a pedepsei din cauza condiţiilor din Penitenciarul Timişoara. Astfel, lui i-a fost calculată o reducere de 108 zile din perioada de detenţie, decizie luată la începutul acestui an tot de către magistraţii Judecătoriei Timişoara.

Condamnarea

Nicolae Ioţcu a fost trimis în judecată în august 2015, pentru trafic de influenţă. DNA l-a acuzat că a cerut 40.000 de euro de la firma Medicare pentru a-i asigura câştigarea unei licitaţii privind stabilirea furnizorului de echipamente medicale pentru Spitalul Clinic Judeţean de Urgenţă Arad, contract în valoare de 1.600.000 de euro.

În iunie 2017, Curtea de Apel Timişoara s-a pronunţat definitiv în acest dosar şi a respins apelul formulat de Ioţcu împotriva sentinţei Tribunalului Timiş prin care a fost condamat la patru ani de închisoare cu executare. **JA-M.B.**

O nouă tentativă pentru drumul de la Vârfurile

CNAIR organizează o nouă licitaţie pentru modernizarea DN 76, pe sectorul Vârfurile-Ştei.

ARAD. Compania Naţională de Administrare a Infrastructurii Rutiere anunţă că a fost demarată o nouă licitaţie pentru finalizarea lucrărilor de modernizare a DN 76, sectorul Vârfurile-Ştei. „Telenovela" acestui drum, începută în urmă cu aproximativ zece ani de zile, continuă cu un nou episod, respectiv cu o nouă licitaţie. Compania de drumuri naţionale a organizat mai multe licitaţii până acum, a încheiat mai multe constracte cu diferiţi constructori, numai că niciuna dintre firme nu şi-a făcut treaba, iar contractele au fost reziliate. Acum am ajuns în punctul în care a fost publicată o nouă licitaţie. Potrivit CNAIR, termenul limită de depunere a ofertelor este data de 7 august 2019, iar valoarea estimată a lucrărilor care au mai rămas de executat este de aproape 76 de milioane de lei. Teoretic, după semnarea contractului, lucrările ar trebui finalizate în 12 luni, urmând să beneficieze de o garanţie de trei ani. „Obiectul contractului îl reprezintă finalizarea lucrărilor de reabilitare a tronsonului Vârfurile - Ştei, aferent DN 76. Sectorul de drum se află pe teritoriul judeţelor Arad şi Bihor. Principalele lucrări ce vor fi realizate constau în finalizarea reabilitării a 33,31 km de drum naţional; finalizarea reabilitării unui număr de cinci poduri; amenajarea a cinci parcări; amenajarea a cinci staţii de autobuz; lucrări de colectare şi evacuare a apelor; lucrări de susţinere şi consolidare a terasamentelor; lucrări de sprijinire; lucrări de sporire a capacităţii portante a terenului de fundare; lucrări hidrotehnice şi lucrări de siguranţa circulaţiei", se arată într-un comunicat al CNAIR. **JA-A.G.**

La intervenţie FOTO: ISU

Hotelul Ardealul „cade" peste maşini

ARAD. Intervenţie de urgenţă a pompierilor arădeni joi seara, în plin centrul oraşului, la Hotelul Ardealul. Un horn al clădirii a început să se dezintegreze şi să cadă pe trotuar şi pe partea carosabilă. Din fericire, nu au fost persoane rănite. În schimb, un autoturism a fost avariat destul de serios de bucăţile de cărămidă căzute de sus. „În jurul orei 21:30 a fost anunţat prin 112 în Dispeceratul ISU un eveniment în care un horn de pe clădirea Hotelului Ardealul a căzut pe un autoturism de pe Bulevardul Revoluţiei, implicit pe alea pietonală din zonă. S-a solicitat sprijinul Poliţiei Locale Arad pentru balizarea zonei. S-a deplasat de la Detaşamentul de Pompieri Arad autospeciala pentru salvări la înălţimi S42, 1 APIC, un ofiţer şi patru subofiţeri care au intervenit pentru îndepărtarea elementelor de construcţie rămase în pericol de cădere pe aleea pietonală. Intervenţia a fost foarte dificilă, accesul cu nacela la horn a fost greu datorită faptului că acoperişul este în două ape. În consecinţă, s-a încercat accesul prin podul imobilului pentru îndepărtarea elementelor rămase în pericol de cădere", a anunţat George Pleşca, purtătorul de cuvânt al Inspectoratului pentru Situaţii de Urgenţă Arad. **JA-A.G.**

O nouă licitaţie pentru lucrări FOTO: JA

Sport

„Suntem preocupaţi să facem o echipă competitivă, echilibrată numeric şi valoric"

Laszlo Balint, antrenor UTA

16

iunie este ziua în care Sala UAV - Mihai Botez va fi gazda unui adevărat regal internaţional pe tatami: Ziua Judoului Arădean şi prima etapă de Euroligă. Precum la precedenta ediţie se mizează pe o prezenţă record de participanţi, organizatorii pregătind surprize pentru cei mai valoroşi judoka care vor lupta în cadrul Euroligii.

Copil s-a oprit în semifinale la Surbiton

SURBITON. Arădeanul Marius Copil a fost învins de britanicul Daniel Evans cu 7-6 (3), 6-7 (4), 6-4, în semifinalele turneului challenger de la Surbiton (Marea Britanie; premii de 137.560 euro). Copil (28 ani, 83 ATP), cap de serie numărul şase, s-a înclinat după două ore şi 50 de minute, meciul fiind perturbat de ploaie în primul set. Arădeanul a reuşit 14 aşi, dar a comis şi 5 duble greşeli. El va primi un cec de 6.370 de euro şi 45 puncte ATP. **JA-D.L.**

Jucătorii noi la UTA au venit să facă performanţă

ARAD. UTA i-a prezentat, săptămâna trecută, pe cei cinci jucători nou veniţi, chiar la sediul clubului. Aceştia au vorbit, în corpore, despre faptul că au venit la Arad cu gândul să o ducă pe UTA acolo unde îi este locul, adică în prima divizie.

Ce au spus jucătorii

Primul prezentat a fost Florin Iacob, portarul sosit de la Metaloglobus, unde l-a avut antrenor chiar pe Laszlo Balint.

„Mă bucur că am ajuns la UTA, o echipă cu istorie şi tradiţie în spate, Campioana Provinciei. Sperăm să facem treabă cât de bine putem, să ridicăm UTA unde îi era locul şi în trecut. Sunt obişnuit cu presiunea suporterilor, chiar îmi place".

Un alt jucător care a lucrat cu Balint, la Metaloglobus este Marius Tomozei. Acesta a declarat: „Îmi doream să ajung la UTA, te simţi fotbalist când joci aici".

Următorii doi vin de la Sportul Snagov. „Sper să mă pregătesc foarte bine, de aceea am venit aici. UTA e un club cu tradiţie, suporteri frumoşi şi se doreşte performanţă" - a declarat Bogdan Stancu. La rândul său, puternicul fundaş central Florin Ilie a spus: „Mă bucur că am ajuns să semnez cu UTA, o echipă importantă, cu suporteri minunaţi, acesta a fost şi principalul factor pentru care am venit, e cel mai important la o echipă. Suporterii te împing din spate, sper să-i avem alături de noi şi să facem rezultate bune".

La final a vorbit golgeterul ligii secunde, Valentin Buhăcianu: „Sunt în faţa unei noi experienţe, mă bucur că am fost dorit la UTA şi sper să facem lucruri bune. La 26 de ani, pot să mă consider un fotbalist matur. Îmi doresc să ajut echipa cu tot ce am mai bun".

JA-L.S.

Florin Iacob FOTO: L.S.

Cinci jucători noi la UTA

Primul set de jucători a fost prezentat la sediul clubului. Ei sunt Iacob, Tomozei, Stancu, Fl. Ilie şi Buhăcianu.

Ei sunt cei cinci jucători aduşi de UTA, alături de antrenorul Balint şi agentul Apostu FOTO: LEO SFÂRA

ARAD. Conducerea clubului UTA s-a mişcat repede şi în doar câteva zile a semnat contracte cu cinci noi jucători. Toţi au fost ceruţi de noul antrenor, Laszlo Balint, şi au Avenit la Arad deşi mai aveau şi alte oferte, în cazul lui Buhăcianu existând alte şapte oferte concrete.

„Ne-am dat cuvântul celor de la UTA că-l aducem pe Buhăcianu, aşa că am refuzat toate celelalte oferte, mai bune din punct de vedere financiar. Chiar aseară o echipă de primă ligă a pus presiune să-l aducem pe jucător, dar nu ne-am mai întors din drum" - a declarat Bogdan Apostu, agentul jucătorului.

Veniri şi plecări

Aşadar, cei cinci jucători care au semnat cu UTA şi au fost prezentaţi, sunt Iacob, Tomozei, Stancu, Fl. Ilie şi Buhăcianu.

Antrenorul Laszlo Balint a spus că aceştia sunt jucători pe care îi cunoaşte şi vrea să facă un vestiar puternic cu ei. În plus, toţi sunt oameni de caracter, lucru foarte important în decizia noului tehnician.

„În acest moment suntem preocupaţi să facem o echipă competitivă, echilibrată numeric şi valoric. Lista cu jucătorii care vor pleca de la UTA va fi analizată în perioada imediat următoare. Nu pot da niciun nume în acest moment. Eu voi pleca într-un scurt concediu, dar voi ţine legătura permanent cu conducerea clubului şi cu Bogdan Apostu, deoarece avem discuţii deschise cu mai mulţi jucători pe care încercăm să-i convingem să ni se alăture în acest proiect. Pe de altă parte, sunt bucuros de faptul că avem jucători juniori foarte buni aici, ne putem baza pe 6-7, ceea ce este foarte important. Unii au jucat minute semnificative în campionatul recent încheiat, iar acest lucru înseamnă enorm" - a spus Laszlo Balint. **JA-L.S.**

Problema Hlistei

Unul din jucătorii pe care UTA îi doreşte este Cătălin Hlistei. Jucătorul aparţine de Rapid, dar există un litigiu pe rol. Despre acest aspect a vorbit impresarul Bogdan Apostu. „În cazul lui Hlistei, există un litigiu pe rol, dar prin prisma relaţiilor pe care le am cu conducerea Rapidului sper să se ajungă la o înţelegere pe cale amiabilă şi jucătorul să devină liber. Am vorbit cu Hlistei, singurul club cu care va semna apoi este UTA" - aş spus Apostu.

Crosul Olimpic a ajuns la Ghioroc

GHIOROC. Mişcarea înseamnă sănătate, iar practicarea sportului îţi aduce beneficii. Sub acest deziderat, vineri, la Ghioroc, a avut loc o nouă ediţie a Crosului Olimpic, eveniment de tradiţie, organizat de Academia Olimpică Română, filiala Arad, din cadrul Universităţii Aurel Vlaicu (rector prof. univ. dr. Ramona Lile), în parteneriat cu Facultatea de Educaţie Fizică şi Sport UAV, Inspectoratul Şcolar Judeţean Arad, Primăria Ghioroc şi Liceul Tehnologic „Vasile Juncu" Miniş.

Crosul a strâns la start peste 200 de elevi, de la clasa pregătitoare până la cei de liceu. Nu a contat locul obţinut, toţi au fost declaraţi câştigători, fiind răsplătiţi cu diplome, medalii şi tricouri cu însemnele Comitetului Olimpic Român.

Bucuria de a alerga la Crosul Olimpic FOTO: JA

Acţiunea a fost coordonată de prof. Liliana Stanciu, director al unităţii de învăţământ din localitate, Corneliu Morodan Popi, primarul comunei Ghioroc, Cristina Szabo, consilier local, Paul Bartha, inspector de specialitate ISJ şi lector univ. dr. Gabriel Roberto Marconi, secretarul AOR Arad.

Tot în cadrul proiectului: „Luna olimpică" au mai avut loc întreceri de judo şi handbal. **JA-D.S.**

Delegare de top!

Arbitre internaţionale EHF-Beach Handball de anul trecut, Iasmi Lascu (20 ani, Arad) şi Amalia Constantinescu (21 ani, Timişoara), au fost delegate în aceste zile la EbtFinals 2019, întrecere care a strâns pe nisipul din Baia Mare, 28 echipe feminine şi masculine din Europa. Cele două tinere reprezentante ale arbitrajului românesc de pe semicerc au avut prestaţii apreciate. FOTO: JA

Costin, de la UTA la FC Voluntari!

ARAD. Primul jucător care a părăsit UTA este Cristian Costin. Jucătorul s-a înţeles, sâmbătă, cu FC Voluntari şi face, astfel, pasul spre prima ligă, lucru care nu l-a reuşit cu formaţia arădeană.

Agentul jucătorului, Cătălin Sărmăşan a şi postat pe pagina sa de Facebook un mesaj imediat ce Costin a semnat cu echipa antrenată de Cristiano Bergodi. „După 42 de prezente in Liga 2, Cristian Costin a facut pasul către prima scenă a fotbalului românesc. Mijlocaşul lui UTA Arad intră sub comanda antrenorului Cristiano Bergodi, semnând un contract pe o perioada de patru ani cu FC Voluntari. Mult succes, Cristi!" - a scris Sărmăşan. UTA va primi 50.000 de euro în schimbul lui Costin. **JA-L.S.**

Pecicanii au realizat eventul!

CURTICI. Înaintea barajului de promovare în Liga 3, campioana Ligii 4-Arad, Progresul Pecica a disputat finala Cupei României, faza judeţeană, ediţia 2019-2020, adversară fiind surpriza plăcută, Păuliş ana Păuliş.

Băieţii pregătiţi de Dinu Maghici s-au închis bine în prima repriză, singura eroare din defensivă fiind taxată, în min. 43, de „vulpoiul" Măgulean. În actul secund, Păulişul a ieşit la joc, iar egalarea s-a produs în min. 57, când D. Calancea a transformat impecabil o lovitură de pedeapsă, just acordată de centralul Jurcă pentru un fault comis de Ponta asupra lui A. Popa. „Biciuiţi" de pe margine de Dan Stupar, pecicanii au forţat victoria, care a venit prin reuşitele semnate de: Puie min. 76 şi Păcurar min. 87. Scor final: 3-1.

Formaţii. Pecica: Rusu - Ponta (min. 90, Blănaru), Ţugulescu, E. Wild, Aldan, Huţanu, Sg. Popa, Arsene, Copil (min. 58, Drîglă), Puie (min. 86, Morar), Măgulean (min. 72, Păcurar). **Păuliş:** Brutyo - E. Calancea, Suciu, Adam, Ambruş, Itu (min. 85, Gugeanu), Iacov (min. 83, Ştefan), A. Popa (min. 89, Vesa), C. Gâlcă, D. Calancea, Grigorean.

Arbitri: Tudor Jurcă - Cristian Căsuţ, Andrei Pantea. **Obs. AJF:** Marius Alexa, Teodor Juşcă. **JA-D.S.**

Progresul Pecica a realizat eventul: campionat-cupă FOTO: JA

JURNAL ARĂDEAN

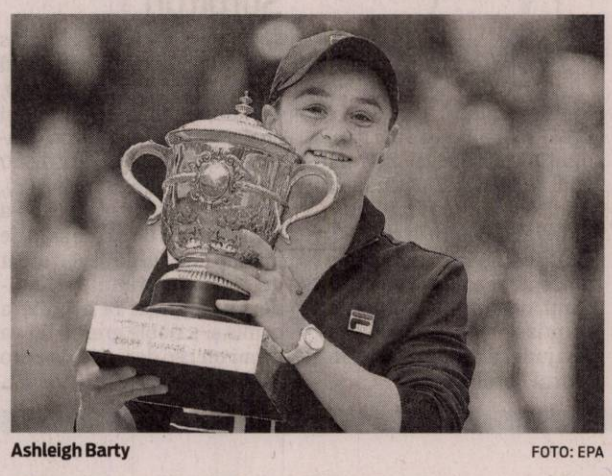

Ashleigh Barty FOTO: EPA

Barty a câştigat turneul de la Roland Garros

TENIS. Ashleigh Barty a câştigat finala turneului feminin de la Roland Garros, după doar o oră şi 10 minute de joc, scor 6-1, 6-3, în faţa jucătoarei de 19 ani, Marketa Vondrousova: Tenismena din Australia şi-a găsit greu cuvintele după victoria din finală.

„E incredibil, am rămas fără cuvinte. Am jucat un meci aproape perfect. Au fost două săptămâni nebune. Parisul e un loc special pentru australieni şi sunt incredibil de mândră că am reuşit să câştig", spus Barty, care a lăudat-o însă şi pe adversara sa. „Bravo, Marketa. Ai avut două săptămâni incredibile. E doar începutul, n-am nicio îndoială că vei fi şi în alte finale în viitor". Ashleigh Barty va urca pe locul doi în ierarhia WTA. 2,3 milioane de euro va primi Ashleigh Barty pentru triumful la Roland Garros, în timp ce Marketa Vondrousova va încasa un cec de 1,2 milioane de euro.

SURSA: MEDIAFAX

Miriuţă pleacă la Kisvarda

FOTBAL. Vasile Miriuţă ar fi semnat cu formaţia maghiară Kisvarda. Din câte se pare, contractul s-a parafat în cursul acestei săptămâni, înaintea barajului dintre FC Hermannstadt şi U Cluj-Napoca.

Miriuţă şi-a exprimat nemulţumirile după ultima etapă din play-out, când a învins Dunărea Călăraşi. „Multă lume nu ştie. Ai condiţii de liga a patra şi vrei să rămâi în Liga 1", a spus Miriuţă.

Kisvarda a terminat pe locul 9 campionatul din Ungaria, la 4 puncte de ultimul loc care duce în liga a doua. La gruparea maghiară sunt legitimaţi patru jucători români, Mihai Mincă, Gicu Grozav şi Sergiu Negruţ. În momentul de faţă, Kisvarda este antrenată de Dajka Laszlo, dar înţelegerea este scadentă pe 30 iunie 2019.

SURSA: MEDIAFAX

Vasile Miriuţă FOTO: EPA

Este dorit de Barcelona

FOTBAL. Marcus Rashford (21 de ani) a avut un sezon bun în tricoul celor de la Manchester United, astfel că a ajuns în atenţia celor de la FC Barcelona. Clubul de pe Camp Nou pregăteşte un salariu impresionant pentru vârful englez.

Dacă ar semna cu Barcelona, Rashford va încasa 150.000 de lire sterline pe săptămână, scriu cei de la Sport.es. Contractul acestuia cu gruparea de pe Old Trafford este valabil până în 2020, iar şefii lui United vor să prelungească înţelegerea până în 2024.

Transferul lui Marcus Rashford ar contura plecarea lui Philippe Coutinho (26 de ani), jucător care nu a impresionat pe Camp Nou. Printre cluburile interesate de serviciile internaţionalului brazilian se numără chiar Manchester United. 13 goluri a înscris Rashford în acest sezon pentru Manchester United, în toate competiţiile, reuşind să ofere şi nouă pase decisive, în 47 de partide. Rashford este un produs al academiei lui United, fiind promovat la prima echipă în 2016. O Cupă a Angliei, o Cupă a Ligii, o Supercupă a Angliei şi un trofeu Europa League a cucerit Rashofrd alături de Manchester United.

SURSA: MEDIAFAX

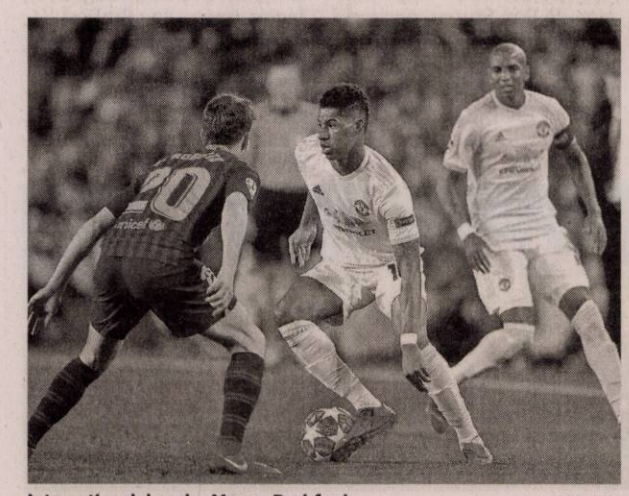

Internaţionalul englez Marcus Rashford FOTO: EPA

„Echipa are caracter"

Claudiu Keşeru a reuşit o „dublă" cu Norvegia. Tricolorii joacă azi meciul cu Malta.

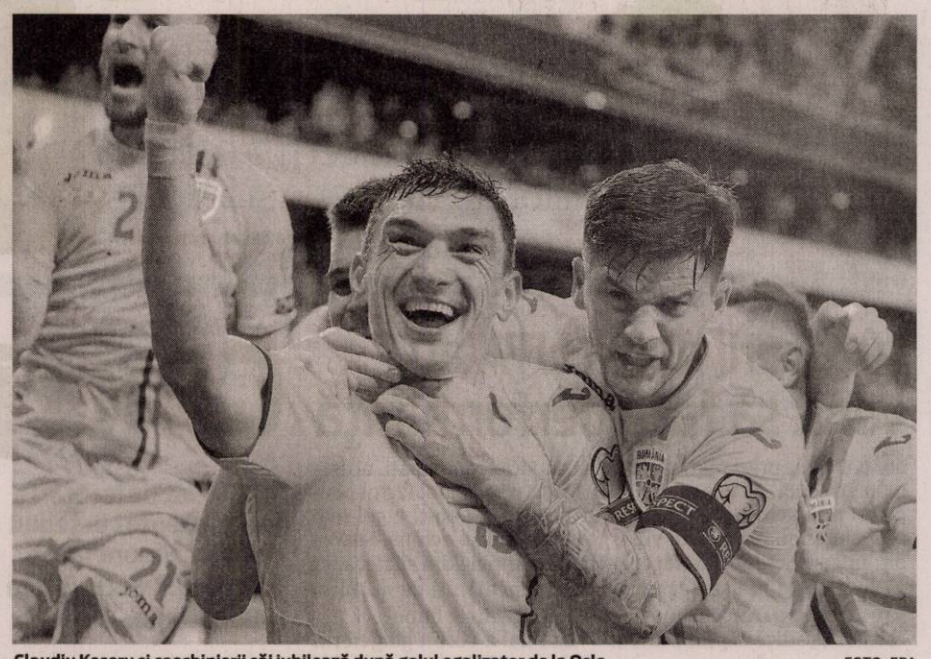

Claudiu Keşeru şi coechipierii săi jubilează după golul egalizator de la Oslo FOTO: EPA

FOTBAL. România a remizat la Oslo, 2-2, contra Norvegiei, la capătul unei partide dominate în mare măsură de formaţia nordică.

Claudiu Keşeru a adus un punct pentru naţionala lui Cosmin Contra la una dintre ultimele faze ale jocului, dar golul doi l-a făcut să treacă prin mari emoţii. Atacantul nu ştia dacă reuşita este valabilă, pentru că era la limita unei poziţii de ofsaid.

„Senzaţie de nedescris, nici nu îmi venea să cred, am văzut arbitrul că se uita la centru, mă gândeam să nu fie VAR, erau atâtea gânduri în mintea mea. Am văzut bucuria, se vedea pe faţa noastră, asta merita orice efort posibil. Mi se părea frustrant, nu eram chiar inferiori să pierdem cu 2-0. Chiar am avut ocazii în repriza a doua, puteam să înscriem", a declarat Keşeru, care a făcut o analiză a jocului naţionalei din prima repriză.

„Echipa a fost timorată, dar şi-a revenit după ce norvegienii au făcut 2-0. Am avut caracter, acest lot are caracter şi acest antrenor care conduce echipa. Am început să facem presiune, să urcăm cu mai mulţi oameni în terenul advers şi au venit ocaziile. Există o balanţă. Nu a fost cu Suedia, uitaţi ca a intrat astăzi. Eu zic că, la o victorie stăteam bine, la egal, aşa şi aşa, la înfrângere, greu, dar mai aveam şanse. Am dat dovadă de multă abnegaţie, de curaj, de nonşalanţă. La un moment dat jucam eliberaţi, fără nicio greutate pe umeri. În prima repriză păream timoraţi. Mi s-a părut că am fost solizi, nu am mai pierdut aşa multe mingi. A fost o prestaţie solidă, după aceea am luat acele goluri şi a fost nevoie de acea energie care a venit, toţi de pe bancă transmiteau această energie şi a fost bine", a completat Keşeru.

Fără Benzar şi Grigore

Echipa noastră a ajuns în Malta, unde va disputa astăzi al patrulea meci din preliminariile EURO 2020. Delegaţia României a fost întâmpinată în La Valletta de o vreme extrem de caldă, 34 de grade. Lipsesc Romario Benzar, care a revenit acasă în urma unui deces în familie şi Dragoş Grigore, suspendat după ce în partida cu Norvegia a primit al treilea cartonaş galben din preliminarii. Partida Malta - Români este programată luni, 10 iunie, de la ora 21:45 în România, pe Stadionul Naţional Ta Qali şi va putea fi urmărită în direct la Pro TV.

SURSA: MEDIAFAX

Antrenorii români îl văd pe Ianis Hagi titular

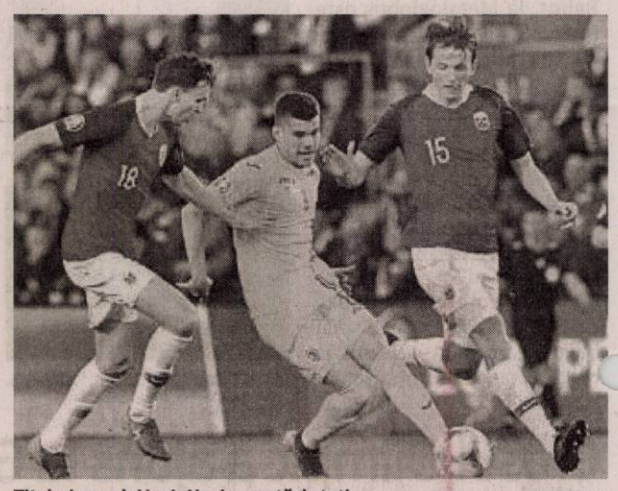

Titularizarea lui Ianis Hagi e cerută de toţi FOTO: EPA

FOTBAL. Dorinel Munteanu a avut un discurs dur după remiza din Norvegia, scor 2-2. Cel mai selecţionat jucător din istoria României spune că se produc prea multe schimbări de la meci la meci şi că naţionala nu poate obţine rezultate. La fel ca Helmuth Duckadam şi Gabi Balint, nici Dorinel Munteanu nu e foarte optimist în ceea ce priveşte soarta României din preliminariile pentru EURO 2020: „Jocul prestat de echipa naţională nu-ţi dă nicio speranţă. Se fac prea multe schimbări. Dacă aducem 50 de jucători la patru jocuri, e clar că nu găsim formula ideală. Fă-ţi un lot de 22 de jucători! Ianis Hagi ar fi putut juca în locul lui Stanciu. Bagă-l şi în meciuri importante, nu doar cu Malta şi Feroe", a spus antrenorul. Cornel Dinu s-a alăturat corului de contestatari care afirmă că selecţia lotului de jucători şi alcătuirea primului 11 nu au fost deloc inspirate. „Procurorul" crede că un cuvânt important în alegeri l-a avut soţia lui Laurenţiu Reghecampf. „Jocul echipei noastre a căpătat o cu totul altă turnură când a intrat Ianis Hagi. A driblat, a pasat, nu a pierdut mingi. Nu trebuia să lipsească. Între un alergător printre cămile, răsfăţat de diavoliţa impresariatului până la impunerea în echipa naţională şi varianta Ianis Hagi, era evident pentru oricine că a doua era soluţia corectă. E foarte simplu ce s-a întâmplat la Oslo. «Prost să fii, noroc să ai». Acum, noţiunea de prost este mai complexă, nu este cazul lui Contra. La el, pălăria e prea mare. S-a dovedit asta de la început", a încheiat fostul internaţional.

SURSA: MEDIAFAX

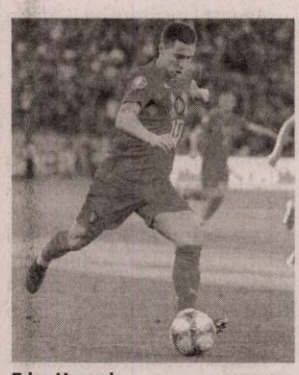

Eden Hazard FOTO: EPA

Hazard a semnat cu Real Madrid

FOTBAL. Eden Hazard (28 de ani) a fost transferat de Real Madrid, de la Chelsea. Belgianul a semnat un contract valabil până în 2024 şi va fi prezentat oficial pe data de 13 iunie.

Real Madrid va plătit suma de 100 de milioane de euro în schimbul serviciilor starului belgian. Hazard va purta numărul 7 la Madrid, cel pe care l-a purtat Cristiano Ronaldo până la plecarea de pe „Santiago Bernabeu".

Hazard şi-a anunţat plecarea de la Chelsea Londra după ce a câştigat trofeul Europa League cu trupa britanică, chiar pe teren: „Da, cred că acest meci este un rămas bun! Dar nu ştii niciodată în fotbal. Visul meu a fost să joc în Premier League şi am făcut asta pentru şapte ani minunaţi. Decizia a fost luată. Aştept ca cele două cluburi să se înţeleagă", spunea Hazard, la finalul partidei disputate la Baku, 4-1, contra lui Arsenal Londra.

În cele şapte sezoane petrecute la Chelsea, Hazard a adunat 352 de meciuri, 110 goluri marcate, 81 de pase decisive şi şase trofee cucerite.

SURSA: MEDIAFAX

Ofertă impresionantă pentru Pogba

FOTBAL. Juventus regretă că l-a cedat pa Paul Pogba (26 de ani) la Manchester United, iar acum încearcă să îl răcumpere.

Presa in Italia anunţă faptul că torinezii sunt gata să pună pe masă o ofertă greu de refuzat de patronii lui United. Campioana Italiei oferă peste 100 de milioane de euro, dar şi un jucător la alegere, dintre Alex Sandro, Douglas Costa şi Paulo Dybala. Pogba s-a despărţit de Juventus în 2016, în schimbul a 105 milioane de euro şi, dat fiind faptul că acum clubul italian vrea să îl răscumpere, pare că a făcut o mutare proastă. Conducerea e nevoită să scoată din buzunar cel puţin aceeaşi sumă pentru care l-a dat, dar şi un fotbalist, astfel că afacerea ajunge la o sumă impresionantă. Jucătorii la care sunt decişi să renunţe torinezii au cote de piaţă foarte mari. Cel mai mult valoarează Dybala, 85 de milioane de euro, potrivit Transfermarkt.

Juventus l-a luat gratis pe Paul Pogba de la Man. U. în 2012. Campionul mondial şi-a trecut în palmares 4 campionate al Italiei, două Cupe ale Italiei şi două Supercupe ale Italiei. După revenirea la United, din 2016, a mai câştigat două trofee, Europa League şi Cupa Ligii Angliei.

SURSA: MEDIAFAX

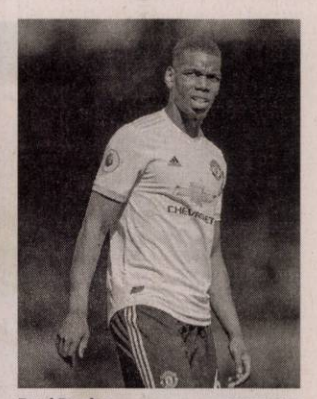

Paul Pogba FOTO: EPA

- Mami! Tata iar s-a îmbătat.
- De unde știi?
- Bărbierește.. (continuarea, pe raster)

Dicționar: OZN, RANDĂ.

ILIE SOCOLOV

Valsul verii

Dicționar: NĂIER, SIE, TAS, IȚIT, INE.

ILIE SOCOLOV

Supliment JURNAL ARĂDEAN

INTEGRAME

Cuprins: Integrame Sudoku Rezolvări

Iunie 2019 Apare lunar – nu se comercializează separat

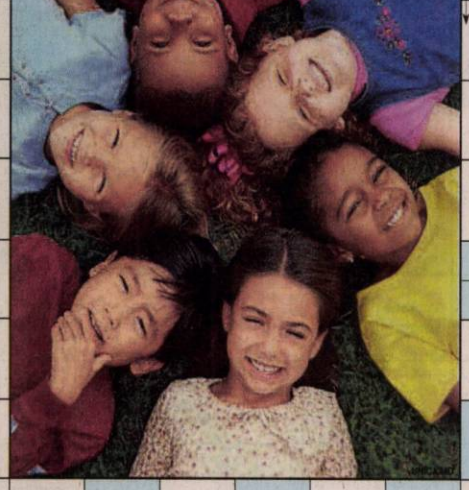

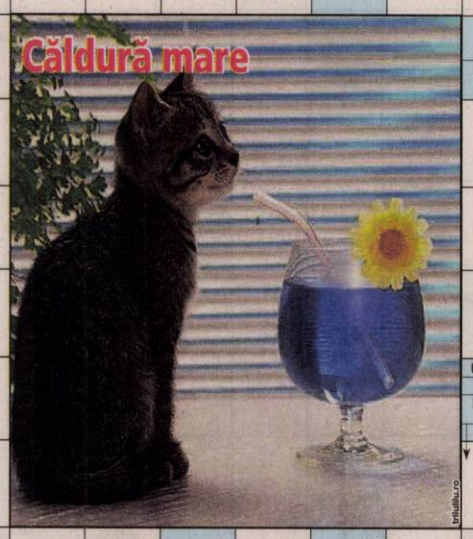

Dicționar: ASE, SPA, RAL, ONA, AIR, EOS.

ILIE SOCOLOV

Obsesia verii

Baie populară / Climă caldă
Ştrand popular / Contra soarelui
Porţionare / Arşiţă pe spate!
Puţin nisip! / Săgeată solară
Răcoritoare / În salon! / Acid
Umbrele de soare / Asudări
Perioada cea mai caldă a zilei / Deschise la culoare
Casa turistului
Albastrul cerului
Aer de vară! / Net!
Cadre! / Nicolae alintat
Lacul Roşu
Dată cu cremă de soare
Ţel! / Şarpe uriaş
Peşte / Leş! / Ţeastă
Mistuit de soare
Astrul zilei
Carei! / Om bătut de soare / Atmosferă
Elena Oprea / Prima femeie
A transpira
Apă evaporată / Anotimp cald
Flacără la foc / Uscat la soare
Răcit la mijloc! / Bot
Măiestrie / Săgeţi fine
Pomi / Cureluşă de meşină
Nit / Soarele Egiptului
Tâmpenii / Ridicate la căldură
Victimă a soarelui (leg.)
Unitate de radiaţii
Sud
Fruct exotic

Dicţionar: ICAR, RAD, IRA. ILIE SOCOLOV

Vraja mării

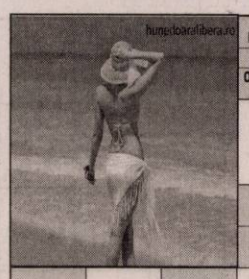

Marin Preda / Perla mării / Oamenii mării
Om al mării / Malul mării / Aproximativ
Briză la spate! / Malurile mării!
Malul mării (pl.) / Nume în port
Planetă / Ţărm
Acum! Mamaia! / Marea la francezi
Şefi la mare / A se scălda
Om mare / Briză
Răspuns aproximativ / Ambarcaţie mică cu pânze
Peste mare
Fluture pe apă / Sărat la mijloc!
Cerul senin
Vas cu pânze
Albă la malul mării
Cer! / Personaje artistice / Ură
Prăjit la soare / Costum de baie / Barjă
Luleaua marinarilor
Probă de examen
Distanţat / Are idei / Părere!
Lei pe litoral! / În Roma! / A costa
Cercul salvarnarilor / Lac la mare
Crustaree / Serviciu pe vas / Cală!
Irina Petrescu
Umbrelă de soare / Debut la mare!
Stârneşte râsul / Societatea Europeană de Endocrinologie
Marea la englezi / ...de mare
Blindaj de tanc! / Patru roman
Uriaşă în mare / Revărsarea mării
Staţiunea rusească la Marea Neagră
Apus!
Undă marină

Dicţionar: MDA, SEA, ESE, VRO, MER. ILIE SOCOLOV

E timpul vacanţelor

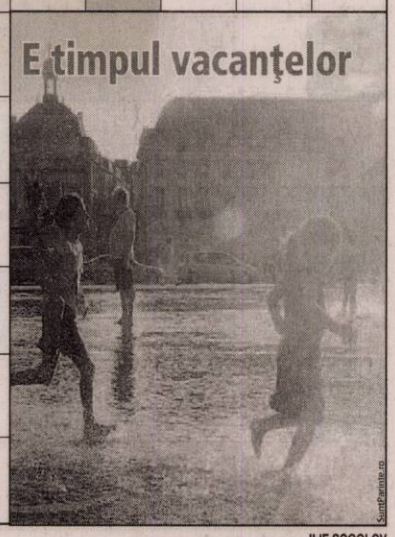

Insule în Oceanul Indian / Vacanţa mare
Spania la vest! / Au vacanţă vara / Oraş american (2 cuv.)
Cascadă / General francez / Apare Dinamo!
Capitala Italiei / În lună!
Vas mic / Cale! / Birou de turism
Mare caldă / A se relaxa în vacanţă
Din vremuri de mult apuse (fem.) / Joc de popice
Prima notă! / Han gol!
Îndrumător turistic / La nord de Tenerife!
Golf în Anglia / Rogojină oltenească / Localitate în India
Puşi pe recepţie / Val uriaş oceanic
Mijloc de transport / Miercurea ... (oraş)
Emil Hurezeanu / Regatul Albionului
Taxiul Asiei / Ţara piramidelor
Eiffel la Paris
Primele iubiri! / Şef de stat
Peninsulă arabă / Oraş mexican
Monedă albaneză / Lac în Anzi
Iulie ca exemplu / Cato!
Numărul unu la germani
Ratat!
Regele de roşu
Trecător peste ape / Capitala iubirii
La intrarea în Mamaia! / Valoarea sârbilor
Personaj legendar / Lac în Rusia
Capete! / Măsuri agrare
Râu în Germania
Marele Africii / Cade la Predeal!
Nu prea des / Cu fundul jos / Oraş italian

Dicţionar: RYAN, TEOR, LEK, EIN, EDIP. ILIE SOCOLOV

Zile de iunie

1 iunie (2 cuv.) / Luna iunie în popor
Nichel / Neam! / Sărbătoare în iunie
Sfântul din iunie / Înălţarea Domnului / Acid vital
Unu şi unu! / Înfloresc în iunie
Prefix! / ???????????
Pom fructifer
Mişcarea mării
A se muia de căldură / Se coc în iunie
Perioade cu soare / Sărbătoare pe 24 iunie (sg.)
Floare de... / Din nou
Camce! / Clapă
Tip de economie / Emise de soare
Floare albă
Protecţii solare / Roşii în câmp (sg.)
Stau în barcă!
Portar domnesc / Soare la asfinţit!
Rocă / Loc de sacrificiu
Cer albastru / În baie!
Înfloresc în iune
Copil în vacanţa mare / De vară
Nord
Cui pentru potcovit / Scaldă / Galben pe câmp
Câine leneş
La ieşirea din Costineşti / Căldură pe spate!
Poet „Vox Maris" / Roşie la faţă
Regizor „Lunga vară fierbinte" (Martin)
Pământ proaspăt

Dicţionar: PRE, UŞER, RITT, TUTĂ, ARN. ILIE SOCOLOV

Ce vremuri, domnule!

Vreme ce trece — O mie de ani
Dulceață de fructe — Un fel de ????
60 de secunde — Perioadă veche în istorie
Cântec de leagăn
Clipă — Din vremuri trecute
Produse gălinacee — Unități de timp
Lichide — Săritură — Salcâm
Spălat cu apă
Înălțarea domnului — Studiază din vechime
...din Paris — Amulete
A ieși cu putere
În acest moment
Intrarea în Italia! — A vroi
Copac — Sătuc
Gol — A trata cu azot
Adunate în ficat! — Vânt de răsărit (pop.)
Ce vremuri domnule! — Perle!
Bătrân atins de timp — O sută de ani
Intrarea în Europa! — Mare pe verticală
Început de mileniu
Perioadă de antichitate — Struț australian
Personaj din "Groapă" de E. Barbu
Schimb din vechime
Descoperire veche — Epoca de...
Rele! — Cămăși pentru leițe
Ovi la copită — Veche, de demult
O bucată de lemn

Dicționar: RIST, TANA, ONN.

ILIE SOCOLOV

Crustacee

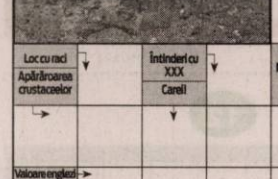

Crevetă — Crustaceu marin
Tânără zglobie — Ceftea solubilă
Crustacea mic inferior
Sticluță — Unealtă agricolă — Tei!
Crustacee (... de baltă) — Adept al coranului
Haină — Taină
Șarpe de apă — În cerc!
Cozi de momarli! — Apare Krilul!
Loc cu raci — Apărătoarea crustaceelor
Întinderi cu XXX — Carei!
Pală de vânt (reg.)
Țară asiatică — Ceii
Bold!
Crustacee marine — Dansuri populare
Valoare engleză — Crustacee la mijloc! — Set!
Cap de homari — Crustacen comun
Pește oceanic
Ion Luca Caragiale — Miez de nucă!
Bogăție de câmp — Cap de mort!
Crustacen marin
Ester!
Lac montan — Crustaceu mic

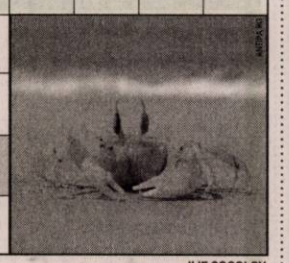

ILIE SOCOLOV

REZOLVĂRILE PROBLEMELOR DIN MAI 2019:

PAGINA 11

COPERTA: M, C, R, BON, M, PAPARUDA, ODA, NAVIGATOR, R, SER, DAC, CT, LH, PHI, STI, IC, EZ, ANI, IR, CEP, NS, A, A, HAP, REN, R, S, BETA, STEAGURI, OT, STIMULATOARE.

PAGINA 11

ZILE DE MAI: F, C, VARA, ALBINE, E, OUT, RIGI, G, ARMINDENI, TEI, AB, AER, S, MATRITE, EMU, MESE, IMAS, NOR, II, RIME, CAUC, E, IN, O, SI, GREUTI, IMN, R, EO, RA, ALIATE, STIRB, ISPAS, MIA, ZOREA, AIURITI, R, I, ROI, TEI.

PAGINA 11

ZIUA VICTORIEI: A, T, FOC, A, D, ARCURI, ANUME, MONDIAL, RIF, TARA, CEDA, LI, TORNADA, NIL, MAN, TA, RI, FAR, POT, RE, ME, EA, PA, R, P, NO, ODA, RAM, M, P, CIOC, A, AMERICA, TE, UNGARIA, LUA, UIMI, FRANTA, ALIATI, RUSIA.

PAGINA 11

PEISAJ DE MAI: F, R, U, ADAM, ARMINDENI, AD, UA, BILA, VIE, UNIC, LENAU, R, ZARZAVAT, GA, LALEA, ASACHI, IR, ARAT, SEIN, L, ANZI, B, HO, IRIGA, VERONA, A, TARNEA, VTA, CEA, IAR, S, R, JI, GEMENI, NAVETA, CIRES, P, NERUDA.

PAGINA 12

ZIUA EUROPEI: C, C, C, A, STR, MONEDA UNICA, MADAME, CHIP, RITORI, U, UNA, SI, INDRUMAR, SAU, A, L, RN, NEA, VII, UM, E, ERE, AUR, CON, ROM, U, T, COMUNITAR, SE, PA, E, O, TOT, SENATORI, TEL, NIL, DRAPELE, MIA, MAI, FLES.

PAGINA 12

LOCALITĂȚI URBANE DIN ROMÂNIA: B, M, A, SUCEAVA, CODLEA, JUNIOR, RSA, EM, BETSY, E, BLAJ, SA, BOD, OR, ZLATNA, LG, ACU, PITESTI, ADAGIU, ARL, D, R, LANSA, IASI, APA, E, GRATIA, D, ROUA, ANIN, ZAR, MAT, NAS, POSAC, MAMAIA, BISTRITA, AT.

PAGINA 12

PLOILE VERII: P, R, N, SECETOS, LACURI, SENIN, R, RA, ELO, PILOT, A, B, O, NEL, AI, BULBUCA, ACRE, BALTA, INEC, NUCI, TAR, FAS, IR, SUNETE, T, STIP, RUDE, AR, T, MOCANEASCA, RAITA, TN, MAT, OP, OST, TI, JU, P, APA, NIMBUS.

PAGINA 12

SĂ ȚINEM CU DINȚII: P, O, ROS, P, P, FILDES, MOLAR, LEAT, MADONE, CANINI, LEM, M, O, TEAMAT, BIO, LEI, ANL, T, L, CA, IRA, FIR, O, S, AZI, ZID, AV, VI, STOMATOLOG, N, ORA, U, N, RAT, MAISTRU, CATA, TRUE, CALAPAT, E, APA, PLACI.

PAGINA 13

DIN PICIOARE: B, T, PAPUCI, MOCASIN, TI, CIPIC, Z, SAN, HAUI, IMINEI, NB, CONDUR, T, SCOLAR, I, APA, L, TOS, STATAL, ADIDAS, OU, SP, P, CE, TARLICI, SANDA, IATAC, SO, EURO, LA, C, P, PANTOFI, U, TO, IN, MAICA, C, A, CIZMA.

PAGINA 13

CONSTANTIN ȘI ELENA: C, E, A, COSTICA, SFINTI, LAIC, RS, ANI, CIB, Z, PETE, C, A, LEDA, AR, NOTTARA, RA, G, INALT, NOICA, SNA, CAUSE, S, STANGA, A, LAC, NASTERE, MAMA, NEI, SALAS, P, CT, COT, ERIJA, IE, IERNI, OR, INSULA, ANICA.

PAGINA 13

DE TOATE NEAMURILE: A, G, L, DAC, L, V, EUROPENI, ELENA, SOTII, SLAVON, ATM, C, T, AED, RAS, UN, A, DANE, TAL, L, RO, ISIS, PIEI, T, I, ANIN, ARABI, ITALIAN, ENGLEZOAICA, TE.

Pălnii florale — Floare nocturnă (2 cuv.)
Mașină italiană — Raiul florilor
Fuste țărănești — Nene!
Afirmații false — Nou ieșiți în lume
Locuri de baie — Constanța
Floare "vioara roșie"
Roză — Prins în mână
Floare la sfârșit!
În vișin! — Virtute
Pârlit de soare — Uniunea Europeană
Când! — Unitate mică
Toporaș — Mama lui Isus
Stropit cu apă — Poet clujean
Rădăcină de micșunea!
Rudă cu sticletele (plural) — Floare roșie în lan
Vale în deșert — Ghicitoare antică
Florile ochilor — Cămașă cu flori
Program școlar — Plantă cu flori mici albastre
Glas de greier — Floarea lui Luchian
Epocă
Asia!
Floarea din vas
Cremă de trandafiri!
Salcâm african
Otrăvitoare — Fond floral
Floare regală
Moleculă gram — Introducere în botanică
Calciu — Era întoarsă!
Resort — Geo Bogza
Închisă la culoare — Culoarea florii soarelui

Dicționar: IȘI, UED, MOL, ISAC, ARE.

ILIE SOCOLOV

15

	2		5	9	4		8	
6								5
		9				4		
9	3		7		1		6	2
				5				
5	8		3		2		1	7
		1				6		
2								9
	7		9	6	5		3	

16

			2	5		3	4	9
				3			1	2
		2				8		
9			8				5	
		8				1		
	2				3			6
		5				6		
7	8			4				
3	6	9		7	5			

17

	4			9		1		7
7		5						
	1		3		6		8	
		2		5		3	7	
1			6		3			
		6		8				
3			4			7		
			7				6	4
9							1	

18

8	7	3					5	4
			8	3			1	
					9			
	4	9				3		
			1		5			
		1				2	6	
			5					
	2			7	6			
6	3					5	4	9

Supliment JURNAL ARĂDEAN SUDOKU

Cuprins:
Integrame
Sudoku
Rezolvări

Iunie 2019 Apare lunar – nu se comercializează separat

1

2	5			9			4	6
7	1		8		6		3	5
		9	5		7	2		
	9	7	1	6	5	3	2	
6			4	3	9			8
	4	3	2	7	8	5	6	
		6	9		2	4		
4	8		7		3		9	2
9	7			1			5	3

2

	6				8			5
3			2		9			
					4	8	7	
	9		5					4
						1	6	
8	4	6						
		3		1				
		7		9			2	6
9			4				1	

3

	4						2	
	2	5	6		4	9	3	
6		9				8		7
			4	5	1			
				8				
			3	6	7			
9		1				4		2
	5	7	1		8	3	6	
	3						7	

4

5		3				1		4
		1	3	4	2	5		
4	6						2	3
	9			2			4	
	1		8	9	3		6	
	8			6			7	
2	5						1	7
		7	1	8	6	4		
1		6				8		9

5

	4		2	6	9		1	
8								2
		6				9		
6	5		7		3		8	4
				2				
2	1		5		4		3	7
		3				8		
4								6
	7		6	8	2		5	

6

						4	7	3
		1			5			
9				2	6			
		7			1		9	
3	1						4	5
	5		9			7		
			3	8				6
			5			2		
7	8	5						

Rezolvările problemelor publicate în suplimentul apărut în MAI 2019

1.
2	5	8	3	9	1	7	4	6
7	1	4	8	2	6	9	3	5
3	6	9	5	4	7	2	8	1
8	9	7	1	6	5	3	2	4
1	4	3	2	7	8	5	6	9
6	2	5	4	3	9	1	7	8
5	3	6	9	8	2	4	1	7
4	8	1	7	5	3	6	9	2
9	7	2	6	1	4	8	5	3

2.
7	8	5	9	1	2	3	4	6
9	3	6	8	5	4	2	7	1
2	4	1	7	6	3	9	8	5
5	6	2	3	4	8	1	9	7
3	5	4	1	9	7	6	2	8
8	1	7	5	2	9	6	3	4
6	2	9	4	8	5	7	1	3
4	7	3	6	1	2	8	5	9
1	9	8	2	3	6	4	5	7

3.
1	7	6	3	4	9	2	8	5
9	5	8	6	2	7	4	1	3
2	4	3	5	8	1	7	6	9
3	8	4	2	7	5	6	9	1
6	1	5	9	3	8	7	4	2
7	9	2	4	1	6	5	3	8
8	6	1	7	9	3	5	2	4
4	3	9	8	5	2	1	7	6
5	2	7	1	6	4	3	8	9

4.
2	5	8	3	9	1	7	4	6
7	1	4	8	2	6	9	3	5
3	6	9	5	4	7	2	8	1
8	9	7	1	6	5	3	2	4
6	2	3	4	3	9	1	5	8
1	4	3	2	7	8	5	6	9
5	3	6	9	8	2	4	1	7
4	8	2	7	1	3	6	9	5
9	7	1	6	5	4	8	3	2

5.
9	4	3	6	7	8	1	2	5
1	7	6	5	2	9	4	3	8
5	8	2	3	4	1	7	6	9
7	6	4	1	3	5	8	9	2
3	9	8	4	6	2	5	1	7
2	5	1	8	9	7	6	4	3
6	3	9	2	8	4	7	5	1
8	2	5	7	1	6	3	9	4
4	1	7	9	5	3	2	8	6

6.
4	1	2	3	9	5	6	7	8
9	3	6	7	8	4	1	5	2
8	7	5	6	2	1	3	4	9
6	5	3	2	4	9	8	1	7
1	4	8	5	7	3	9	2	6
2	9	7	4	1	6	5	8	3
3	5	4	9	6	8	7	3	1
7	8	9	1	3	2	4	6	5
5	6	1	8	5	7	2	9	4

7.
2	1	4	7	8	3	9	5	6
8	7	5	6	9	4	1	3	2
9	3	6	1	5	2	8	4	7
3	4	9	8	7	2	6	5	1
5	6	7	2	1	8	4	9	3
1	8	2	3	5	9	7	6	4
4	2	8	9	6	1	5	7	3
6	9	3	5	4	7	2	1	8
7	5	1	4	2	6	3	8	9

8.
4	3	1	5	8	7	6	9	2
7	5	9	6	2	3	8	4	1
6	8	2	4	9	1	5	3	7
1	2	3	8	4	6	7	5	9
8	9	4	7	5	2	1	6	3
5	6	7	1	3	9	4	2	8
2	4	6	3	7	5	9	8	1
3	1	5	9	6	8	2	7	4
9	7	8	2	1	4	3	5	6

9.
1	4	3	2	9	6	7	8	5
2	5	8	3	1	7	9	4	6
6	7	9	4	5	8	3	1	2
4	9	5	8	2	1	6	7	3
3	8	7	6	4	9	2	5	1
1	2	6	7	3	5	8	9	4
5	3	4	1	8	2	7	6	9
8	1	2	9	7	4	5	3	6
7	6	9	5	6	3	4	2	8

10.
5	3	4	8	6	2	1	9	7
7	2	8	5	9	3	4	6	1
6	4	9	1	7	2	8	5	3
2	1	3	9	4	7	6	8	5
4	9	5	7	6	3	2	1	8
8	6	7	2	5	1	9	3	4
3	5	1	6	8	9	7	4	2
9	8	6	4	2	5	3	7	1
1	7	2	3	1	4	5	8	9

11.
9	6	5	8	3	7	4	1	2
4	1	2	6	9	5	8	3	7
7	3	8	4	2	1	6	5	9
2	8	4	7	5	6	3	9	1
5	9	6	1	8	3	7	2	4
1	7	3	2	4	9	5	8	6
8	5	9	3	6	4	2	7	1
6	4	1	5	7	2	9	3	8
3	2	7	9	1	8	5	4	6

12.
8	2	3	1	6	9	7	5	4
7	1	5	3	8	2	9	6	4
4	6	9	4	5	6	1	3	2
9	4	2	8	7	5	6	1	3
3	5	1	6	9	4	2	7	8
6	8	7	5	2	1	4	9	3
5	3	8	7	4	9	3	2	1
2	7	4	9	3	8	5	6	9
1	9	6	2	1	3	8	4	7

13.
6	2	7	4	8	3	1	9	5
8	4	9	1	5	6	3	7	2
3	5	1	8	7	9	6	2	4
2	8	6	5	3	7	4	1	9
5	3	4	2	9	1	7	6	8
7	9	8	6	4	2	5	3	1
4	7	2	9	1	5	8	3	6
1	6	3	7	2	8	9	5	4
9	1	5	3	6	4	2	8	7

14.
7	1	6	4	8	2	9	3	5
8	3	4	9	5	7	2	1	6
6	5	8	2	3	4	7	9	1
4	9	2	1	6	8	3	5	7
3	7	1	5	9	6	8	4	2
5	6	9	7	2	3	1	8	4
1	4	7	3	5	9	6	2	8
2	8	5	6	1	4	3	7	9
9	2	3	8	7	5	4	6	1

DECESE

O inimă bună a încetat să mai bată, un suflet bun s-a ridicat la cer lăsând în urmă o nemărginită durere. Recunoştinţă veşnică celei care a fost mamă, soţie, bunică, fiică, soră, soacră,

NOIAN CRISTINA.

Înmormântarea a avut loc duminică, 9 iunie 2019, la ora 14:00, la Cimitirul Pomenirea. Dumnezeu să te odihnească în pace!

Familia îndoliată

Cu durere în suflet, anunţăm decesul celei care a fost mamă, soţie şi soră,

CIURAŞ LIVIA.

Slujba de înmormântare va avea loc marţi, 11 iunie 2019, ora 14:00, la Casa Funerară Kuki din str. Cocorilor nr. 6, iar înhumarea la Cimitirul Micălaca, la ora 15:00.

Fiul Dinu-Gabriel şi fiica Corina

CONDOLEANŢE

Colectivul Colegiului Naţional „Vasile Goldiş" din Arad împărtăşeşte durerea colegei lor, Aldescu Mirela Liliana la dureroasa despărţire de draga sa mamă. Dumnezeu s-o odihnească în pace! Sincere condoleanţe familiei îndoliate!

Sincere condoleanţe d-nei Răducanu Ecaterina şi Viezuină Liliana, la decesul tatălui.

Conducerea Palatului Copiilor Arad

MULŢUMIRI

Mulţumim tuturor celor care au fost alături de noi, în momentele grele, la despărţirea de cea care a fost draga noastră soţie, mamă şi bunică,

ZACH VERONICA.

Familia îndoliată

COMEMORĂRI

Azi se împlinesc 5 ani de când dragul nostru soţ, tată, socru şi bunic,

MIHUŢIU NICOLAE

nu mai este. Nu te vom uita niciodată!

Soţia Doina Mihuţiu cu familia

Anunţurile de deces se publică GRATUIT!

SERVICII FUNERARE

NOSFERATUM

SERVICII FUNERARE COMPLETE

Arad, str. Ghiba Birta nr. 26 - Tel.: **0752 10 11 12; 0357 80 48 38**

NON STOP e-mail: **nosferatumarad@yahoo.com** **www.nosferatum.ro**

TRANSPORT GRATUIT ÎN MUNICIPIUL ARAD ŞI ORAŞUL PECICA

* Sicrie la preţ de producător; * Înmormântări GRATUITE – doar pe baza cuponului de pensie; * Consultanţă şi medic constatator; * Rezolvăm actele la spital, primărie, casă de pensii, C.A.R.P.; * PRELUĂM DECEDAŢII DE LA MORGĂ; * Igienizare, cosmetizare, îmbălsămare, incinerarii, REPATRIERI, CAPAC FRIGORIFIC; * CAPELA CIMITIR ETERNITATEA (UTA)! * Borduri, monumente funerare, mozaic, marmura, granit.

GARSONIERE

• **A A** achiziţionez garsonieră, apartament 1 cameră, cash, ☎0746.055.126, ☎0755.483.216. 179655

• **Cumpăr cu** plata pe loc garsonieră, apartament 1 cameră, ☎0721.670.839. 219472

AP.2 CAMERE-ARAD

• **A A** Achiziţionez apartament 2,3,4 camere cash, ☎0746.055.126, 0755.483.216. 178868

• **Cumpăr cu** banii jos apartament 2-3 camere, 0742.781.651. 219471

• **Persoană fizică** cumpăr urgent apartament 2 camere, zona 300, Polivalentă, Praporgescu, centrală termică, amenajat, utilat, mobilat, parter- etaj 1. Tel. 0744.523.701. 225924

APARTAMENT LA CASĂ

• **Ultracentral, 6** încăperi, 2 băi, 206 mp utili, ultramodern, 0722.257.409. 228612

VILE-ARAD

• **Vilă 6** camere, Grădişte, 3 băi, teren, 424 mp, ☎0722.257.409. 225916

TERENURI LOCAL

• **Cumpăr pământ** agricol raza municipiului Arad. Telefon 0745.895.483. 205767

IMOBILE CHIRII

• **Închiriez apartament** 2 camere mobilat, Miorita, 200 Euro. Tel. 0773.379.834. 229230

• **Închiriez apartament** 2 camere, Fortuna, confort, 220 Euro. Tel. 0723.600.510. 229876

• **Dau în** chirie cameră, bucătărie, baie, intrare separată, ☎0725.045.433. 232579

• **Dau în** chirie casă cu etaj (265 mp utili), zonă centrală (Podgoria). Ideal sediu firmă. Tel: 0722.293738. 165090

OFERTE LOCURI DE MUNCĂ

• **Angajăm bărbaţi** pentru curăţenie în abator. Tel. 0723.060.277.

• **Angajăm bărbaţi** pentru curăţat vagoane. Tel. 0731.551.430.

• **Angajăm lăcătuşi** confecţii metalice, salar atractiv. Contact: Lile Titus-0722.357.887.

• **Angajăm montatori** parbrize calificaţi sau necalificaţi, în vederea calificării, ☎0744.531.882.

• **Angajăm personal** service camioane salar negociabil- experienţă. Transport asigurat, 0727.739.510.

• **Firmă construcţii** angajează zidari, cofrador pentru lucru (1 an) Franţa, experienţă, ☎0034643954722.

Angajăm distribuitori presă. Telefon 0720.400.350, 0723.121.665.

• **Vrei să lucrezi** într-un mediu plăcut? Vino să faci parte din echipa restaurantului unui hotel de trei stele din zona centrală. Se caută ospătar(ă) şi se asigură salarizare atractivă. Telefon: 0744.608032.

PRESTĂRI SERVICII

• **Construcţii case,** tencuieli, zugrăveli, rigips, izolaţii acoperiş, termoizolaţii, consolidări, ☎0740.696.157. 219140

CONSTRUCŢII

• **Aaduc balast,** nisip, sort, ridic moloz, pământ, piatră, mraniţă, 0747.206.371. 219504

• **Aduc la** domiciliul clientului nisip, balastru, sort, griblură. Tel. 0775.163.673. 223832

ANIMALE,PĂSĂRI

• **Vând 2** porci- Marele alb la 120-130 kg. Preţ negociabil, ☎0743.171.959. 232308

• **Vând 2** purcei (de 3 luni), capră cu iadă, ☎0725.045.433. 232580

PIERDERI

• **Declar pierdut,** certificatul constatator aparţinând societăţii AB Elenic Electric S.R.L. îl declar nul. 232293

• **Pierdut Certificat** constatator nr. 60213/17.08.2017, aparţinând PCAV Garden Dream S.R.L., eliberat de O.R.C. Arad. îl declar nul. 232041

• **Pierdut legitimaţie** călătorie CTP elev, pe numele de Jurcoane Biogdan-Andrei. O declar nulă. 231102

DIVERSE

• **Cumpăr fier,** cupru, aluminiu, baterii, cositor, nichel, caroserii, pene, ☎0748.912.117. 230508

• **Cumpăr maşini** pentru fier vechi, ofer radiere, transport, baterii uzate, pene, fier vechi, 0748.803.788. 229586

• **Vând uşi** şi geamuri termopan antiefracţie, izolate termic şi fonic, Anglia, cu vitralii şi sticlă ornamentală, tâmplărie 11 camere noi şi second-Lipova, ☎0744.796.542. 227252

• **Vând cap-tractor** şi semiremorcă maca DAF XF 105 şi utilitară 3,5 tone cu frig, marca IVECO. Telefon: 0745.564.082.

• **Vând coltar** extensibil. Preţ: 500 lei. Tel. 0760.851.583.

ARAD ONLINE www.aradon.ro

S.C. Grup Salubrizare Urbana S.A. Bucuresti- sucursala Arad

cu sediul în Str Andrei Saguna, nr. 1-3, oras Arad, jud. Arad, anunţă publicul interesat asupra depunerii solicitării de obţinere a autorizaţiei de mediu la Agenţia pentru Protecţia Mediului Arad pentru activitati privind colectarea şi transportul deşeurilor municipale din zona 2-Chisineu Cris, cuprinzand Orasul Chisineu Cris si comunele: Graniceri, Masca, Olari, Pilu, Sintea Mare, Socodor, Sepreus, Simand, Zarand, Zerind, si din zona 5-Lipova, cuprinzand Orasul Lipova si comunele: Bata, Birchis, Birzava, Conop, Ghioroc, Paulis, Petris, Savarsin, Sistarovat, Ususau, Varadia, Zabrani conform coduri CAEN: 3811- colectare deseuri nepericuloase, 3812- colectarea deseurilor periculoase, 4941- transporturi rutiere de marfuri, 4677- comert cu ridicata al deseurilor si resturilor,3832 – recuperarea mterialelor reciclabile sortate 8122 – activitati specializate de curatenie, 8129 – alte activitati de curatenie, 5210 – depozitari.

Informaţii, sugestii, contestaţii privind activitatea desfăşurată se pot depune, în scris la sediul Agenţiei pentru Protecţia Mediului Arad din Str. Splaiul Muresului, nr. FN, Jud. Arad, în zilele de luni-joi între orele 08.00-16.30 si vineri între orele 08.00-14.00. (960)

CONSILIUL JUDEŢEAN ARAD prin **Centrul Cultural Judeţean Arad** lansează invitaţia de participare la **licitaţia publică de proiecte sesiunea I-a 2019** pentru activităţi non profit de interes general, organizată potrivit legilor în vigoare.

Pentru obţinerea documentaţiei standard (cererea de finanţare-cadru şi Ghidul solicitantului) puteţi consulta site-ul: www.ccja.ro; **tel. 0357 405 386; fax: 0357 405 387;**

- Perioada depunerii proiectelor este: **11.06.2019 – 08.07.2019**, data limită de depunere **08.07.2019, ora 13.00.**

Documentaţia se va depune la sediul Centrului Cultural Judeţean Arad, str. George Barițiu, nr.16, în plic închis pe care se va menţiona denumirea solicitantului şi aria tematică (direcţia de finanţare).

*Anunţul de participare la licitaţie a fost publicat în **Monitorul Oficial al României nr. 88/04.06.2019.*** (946I231964)

Primăria Oraşului Chişineu Criş aduce la cunoştinţă faptul că în perioada **10-14 iunie 2019** în intervalul orar **6:00 - 8:00 şi 19:45-21:30.**

se vor executa servicii de dezinsecţie cu avionul pentru combaterea ţânţarilor din spaţiile verzi din oraş, pe malurile Crişului Alb, precum şi în satul aparţinător Nadab.

Crescătorii de albine sunt rugaţi ca în această perioadă să-şi ia toate măsurile ce se impun, pentru evitarea eventualelor accidente!

Tratamentul se va aplica doar când condiţiile meteorologice sunt favorabile, fiind posibilă prelungirea perioadei menţionate.

Facem precizarea că tratamentul se va desfăşura în condiţii corespunzătoare pe raza localităţii Chişineu-Criş, respectând prevederile legale de protecţia mediului, a sănătăţii şi securităţii populaţiei.

Substanţa activă folosită: AQUA K-OTHRINE. (956)

Alma Grup Ipurl în calitate de lichidator judiciar al debitoarei **SC DEGO RETAIL CONCEPT SRL cu sediul in Arad ,** Str. Liviu Rebreanu, Nr. 98/b, Sc. B, et. IV, Arad, înmatriculată la O.R.C. Arad sub nr. CUI 27843030, J2/926/2010, desemnat prin Sentinta nr. 279 din data de 07.05.2018, de catre Tribunalul Arad, în dosarul 1829/108/2016 **vinde**, conform Legii 85/2014, prin:

Licitaţie publică deschisă, cu strigare :

- O serie de 37 de bunuri mobile apartinand debitoarei, reprezentand diverse jucarii, circuite, mobilier, echipamente destinate locurilor de joaca de interior pentru copii, la 25% din valoarea de evaluare - 67.985 lei (fara Tva);

Pentru lista de preturi pt fiecare bun in parte si detalii suplimentare va rugam sa solicitati detalii la sediul lichidatorului judiciar **Alma Grup Ipurl, tel.0744683293.**

Garanţia pentru participare la licitaţie este 10% din valoarea de pornire .

Licitaţia va avea loc în data de **19.06.2019 ora 10:00,** in situatia in care bunurile nu se vor valorifica urmatoarea licitatie va avea loc in **16.07.2019 ora10:00, 14.08.2019 ora 10:00**, în Arad str. Ion Vidu, nr 1, ap 5.

Înscrierile şi achitarea garanţiei de participare la licitaţie se pot efectua până în ziua premergatoare licitaţiei, ora 12. (954)

ACTIV GRUP IPURL, cu sediul în Arad, str. Tribunul Buteanu nr.1, ap,1, jud. ARAD, lichidator judiciar al **SC BALAST PIATRA SRL**, cu sediul com Savârşin, nr. 484 jud Arad, , Înregistrată la Oficiul Registrului Comerţului Arad sub nr. J02/1043/2006 , CUI 18740222, desemnat prin Sentinta Civila nr. 581/5.07.2016 dosarul 2746/108/2015 anunţă vânzarea la licitaţie publică, conform prevederilor Legii 85/2006, a urmatoarelor bunuri la urmatoarele preturi: Draglina – 25,357.50 lei, Picamer- 1,653.75 lei, Cilindru compactor – 8,820.00 lei, Concasor mobil – 15,435.00 lei, Utilaje de maturat - 882.00 lei, Cisterna emulsie - 3,858.75 lei, Freza Diana205C – 1,984.50 lei, Motor electric 4KW – 551.25 lei, Motor electric 22KW – 1,102.50 lei ,Placa vibri-compactoare – 1,102.50 lei, Dacia logan – 1,874.25 lei, Statie sortare -55,125.00 lei, PiconOLS 350 rotair- 4,630.50 lei. pret care nu include TVA, care se va aplica conform Cod Fiscal valabil la data vanzarii).

Licitaţia va avea loc în data de **13.06.2019** ora 13^{00}, la sediul ACTIV GRUP I.P.U.R.L. In caz de neadjudecare licitatia se va repeta, în acelasi loc si aceleasi conditii în data de **20.06.2019 si 27.06.2019,** ora 13. Garanţia pentru înscrierea la licitaţie este de 10% din valoarea de pornire a fiecărui bunu mobil. Înscrierile şi achitarea garanţiei de participare la licitaţie se pot face pâna cu 1 ora înainte de începerea licitaţiei. Regulamentul de organizare a licitaţiei si relaţii suplimentare se pot obtine la sediul ACTIV GRUP IPURL, tel. 214821, sau 0744.697814. (955)

EVIDENŢIAZĂ-TE!

Talon valabil până în 30 iunie 2019

Text: **DATA apariţiei:**.....

.....

.....

.....

.....

.....

.....

.....

Date personale:

Nume şi Prenume:

Telefon:

Buletin de identitate:

TALON + PREŢUL CATEGORIEI AFERENTE

Anunţurile se preiau zilnic, la ghişeu, până în ora 16^{00}, după această oră, se pot prelua doar prin intermediul sistemului online de preluare al anunţurilor disponibil pe www.jurnalaradean.ro . Anunţurile de mică publicitate din Jurnal Arădean se publică pe baza talonului din ziar

Redacţia nu îşi asumă responsabilitatea pentru conţinutul anunţurilor de mică publicitate!

JURNAL ARĂDEAN

JURNAL ARĂDEAN

Cea mai mare frescă urbană

PARIS. Duoul de artiști francezi Ella & Pitr a început să picteze joi cea mai mare frescă street art din Europa pe acoperișul unui centru expozițional din Paris.Ella și Pitr sunt deja renumiți pentru frescele lor monumentale realizate pe acoperișuri, pe terenuri virane și pe fațadele unor clădiri. Ei doresc să își doboare propriul record în domeniu, stabilit cu ajutorul unei opere de artă ce a fost creată în Norvegia în anul 2015 în cadrul Nuart Festival.

Ella și Pitr au realizat opere stradale FOTO: FAN

Cu pulverizatoare în mâini și salopete murdare de vopsea, cei doi artiști au început joi, asistați de voluntari ai asociației Art en Ville, să acopere cu vopsea o suprafață de 2,3 hectare - echivalentă cu patru terenuri de fotbal. Creația lor va fi vizibilă pe acoperișul-terasă al Pavilionului 7 din Centrul Paris-Expo și va necesita 12 zile de lucru. Proiectul lor se va încheia luni sau marți, în funcție de condițiile meteorologice.

Câteva schițe au apărut deja pe sol: o machetă ce seamănă cu o balenă uriașă neagră va reprezenta însă pleoapa unei femei atunci când fresca finalizată va putea fi filmată din aer.

Ella și Pitr au început să deseneze unul dintre personajele lor fetiș: o doamnă în vârstă, pictată într-un mediu urban, care observă cu seninătate și cu detașare tumultul din oraș. **SURSA: AGERPRES**

Se alătură Recording Academy

LOS ANGELES. Trupa pop sud-coreeană BTS a fost invitată să se alăture Recording Academy, ca parte din demersul de diversificare a componenței forului de profesioniști din industria muzicală care decernează premiile anuale Grammy, informează Reuters.

Trupa sud-coreeană BTS FOTO: FAN

Formația compusă din șapte băieți, care a făcut cunoscut stilul K-pop în Statele Unite și în alte părți ale globului, se află printre cei 1.300 de artiști, compozitori și profesioniști ai industriei muzicale invitați săptămâna aceasta să devină membri ai Recording Academy cu sediul în Los Angeles. **SURSA: AGERPRES**

Comandor al Imperiului

LONDRA. Actrița Olivia Colman, câștigătoare a premiului Oscar, care va interpreta rolul Reginei Elisabeta a II-a în serialul „The Crown", a primit o distincție importantă din partea suveranei pentru contribuția ei la influența culturii britanice. Olivia Colman a primit titlul de Comandor al Ordinului Imperiului Britanic (CBE), conform listei tradiționale a distincțiilor acordate cu ocazia zilei de naștere a Reginei Elisabeta a II-a, 93 de ani, publicată sâmbătă. Aceste distincții regale sunt acordate de două ori pe an, de Anul Nou și cu ocazia aniversării oficiale a reginei.

Folosit ca mascotă LGBTQ

Super Happy Fun America, un grup aparent serios care acționează „în numele heterosexualilor", a decis să îl folosească pe Pitt ca „mascotă" pentru a-și promova evenimentul, organizat în iunie, lună aleasă în mod tradițional de comunitatea LGBTQ (lesbiene, gay, bisexuali, transsexuali, queer) pentru a-și promova drepturile."Felicitări domnului Pitt pentru că este imaginea acestei importante mișcări pentru drepturi civile", se arată pe site-ul grupului.Însă, vineri, toate referirile la Brad Pitt au fost înlocuite cu semnul „cenzurat".Grupul a ajuns pe prima pagină a ziarelor, recent, pentru că a cerut permisiunea autorităților din Boston de a organiza o paradă a heterosexualilor, deși iunie este cunoscută ca luna comunității LGBTQ.

Páti
Pasiunile ei sunt muzica și make-up-ul. FOTO: OVI D. POP

Prietenie
Prietenia adevărată nu ține cont de culoarea, limitele, sexul, rasă. O dovedesc un dragon și o pisică FOTO: FAN

Autorizație după 137 ani

BARCELONA. În octombrie 2018, Sagrada Familia a primit o amendă de 35 de milioane de euro după ce autoritățile spaniole au descoperit că nu deține un permis de construcție, deși lucrările au început în urmă cu peste 130 de ani.Din punct de vedere tehnic, catedrala Sagrada Familia era o construcție ridicată ilegal, începând cu 1882.Primăria Barcelonei a aprobat în cele din urmă acordarea permisului companiei care se ocupă în prezent de construirea edificiului, contra sumei de 4,6 milioane de euro. Permisul este valabil până în 2026, dată prevăzută pentru încheierea lucrărilor.Potrivit permisului, catedrala va avea o înălțime maximă de 172 de metri, iar bugetul a fost stabilit la 374 de milioane de euro. **SURSA: MEDIAFAX**

Regina, la ceremonia aniversării sale oficiale

Regina Elizabeth a II-a a Marii Britanii, cel mai vârstnic suveran în viață din lume, a asistat la parada anuală a aniversării sale.

A avut alături familia FOTO: FAN

LONDRA. Data de naștere a reginei Elizabeth a II-a este pe 21 aprilie, însă suverana britanică, în vârstă de 93 de ani, are o aniversare oficială în a doua sâmbătă din luna iunie, tradițional marcată printr-o ceremonie denumită „Trooping the Colour" („Salutul Culorilor"). Parada se desfășoară între palatul Buckingham, reședința oficială a reginei, și Horse Guards Parade, un teren destinat evenimentelor de acest tip, în apropiere de Whitehall, în centrul Londrei. La parada de anul acesta participă peste 1.400 de militari, cu 300 de cai și 400 de muzicieni.Sâmbătă, prințul moștenitor Charles, prințul William, fiul acestuia, și prințesa Anne, fiica reginei, au participat la procesiune călare, așa cum o fac de mai mulți ani, în timp ce Elizabeth a II-a a mers în trăsură. Ducesa Catherine de Cambridge și ducesa Camilla de Cornwall au împărțit altă trăsură, iar la eveniment și-au făcut apariția și ducii de Sussex.

Ducesa Meghan de Sussex a născut pe 6 mai primul său copil și al prințului Harry, un băiețel care a primit numele de Archie. Deși ducesa Meghan este în concediu de maternitate, surse regale au declarat pentru CNN că ceremonia de sâmbătă este un moment la care membrii familiei regale trebuie să participe.Pe de altă parte, printre absențele notabile se numără prințul consort Philip, duce de Edinburgh, care luni împlinește 98 de ani. Acesta s-a retras din viața publică din cauza problemelor de sănătate.

Evenimentul este marcat și cu 41 de salve de tun trase de artileria călare din Green Park.Regina Elizabeth a II-a a participat la sărbătoarea „Trooping the Color" în fiecare dintre cei 67 de ani ai domniei sale, cu o singură excepție - în 1955, parada a fost anulată, din cauza unei greve a muncitorilor de la căile ferate britanice. **SURSA: MEDIAFAX**

FONDAT 1989, APARE LA ARAD, TEL. 0257/041.151, E-MAIL: REDACTIA.JURNALARADEAN@INFORMMEDIA.RO; PUBLICITATE.JURNALARADEAN@INFORMMEDIA.RO

JURNAL ARĂDEAN

Actriţa Victoria Cociaş vine la Teatrul de Vară din Arad
PAGINA 4

440 de elevi de a VIII-a au ales să nu se înscrie la Evaluarea Naţională
PAGINA 5

MARŢI
11 IUNIE 2019
ANUL XXXI, NR. 8338
12 PAGINI - 1,99 LEI

30° Temperaturile se vor situa între 19 şi 30 grade. Vântul va sufla cu 1-12 km/h.

DIMINEAŢA | AMIAZA | SEARA

Evaluare cu repetiţie FOTO: JA

O nouă evaluare la Filarmonică

ARAD. După evaluarea ratată din luna martie, managerul Filarmonicii de Stat Arad, Doru Orban, va fi reevaluat în perioada 21-25 iunie. **/P.3**

Statut modificat la USR

ARAD. Comitetul Politic USR s-a reunit la Brăila, iar Aradul a fost reprezentat de Adrian Wiener, Cătălin Mihalache şi Vlad Botoş, aceştia votând modificarea statutului Uniunii Salvaţi România. **/P.5**

Invadaţi de ţânţari FOTO: FAN

A început dezinsecţia

ARAD. În urma ploilor din ultimele săptămâni, municipiul a fost invadat de ţânţari. Prezenţa insectelor se face simţită în special în parcurile situate în apropierea Mureşului, zone în care se află şi spaţii de joacă pentru copii. **/P.3**

9 771220 748034 17212

Protest spontan la IŞJ Arad

Profesorii Liceului Teoretic „Gheorghe Lazăr" Pecica au organizat un protest spontan la sediul Inspectoratului Şcolar Judeţean.

ARAD. Nemulţumirile cauzate de planul de şcolarizare pentru anul 2019-2020 i-au făcut pe profesorii Liceului Teoretic „Gheorghe Lazăr" din oraşul arădean Pecica să organizeze un protest spontan la sediul Inspectoratului Şcolar Judeţean Arad. Mai exact, noul plan de şcolarizare, publicat în broşura ISJ-ului, prevede că în locul clasei de a IX-a, profil real, specializarea matematică-informatică (intensiv engleză), vor apărea două „jumătăţi de clasă" cu câte 14 elevi, învăţământ profesional, domeniul de bază Mecanică, calificare Operator la maşini cu comandă numerică şi Lăcătuş construcţii metalice şi utilaj tehnologic.

Înainte de a veni la sediul ISJ pentru a-şi exprima nemulţumirile, cei de la „Gheorghe Lazăr" au înaintat memorii către instituţie şi către sindicatul profesorilor, luni dimineaţa urmând ca inspectorul şcolar general delegat, Anca Stoenescu, să meargă la Pecica pentru a discuta problema. „Am aşteptat-o toată dimineaţa pe doamna inspector general la Pecica şi am decis că dacă dumneaei nu vine, mergem noi la Inspectorat să stăm de vorbă cu dânsa. Am fost la inspectorat şi ni s-a explicat că faptul că avem clasă de mate-info a fost, de fapt, iluzia noastră, pentru că aceasta exista doar în proiectul planului de şcolarizare. Aşadar, ne-am făcut noi iluzii că avem clasă de mate-info, atâta timp cât proiectul nu era aprobat de minister", ne spune un cadru didactic de la „Gheorghe Lazăr". **/P.4**

Mai multe foto pe www.jurnalaradean.ro

Caravana Go Romania, în Arad

A treia ediţie a Caravanei „Go Romania" a ajuns, luni, 10 iunie, la Arad. Aproximativ 50 de persoane cu 20 de maşini, care erau vedetele şoselelor acum patru sau cinci decenii, au pornit din Polonia urmând drumul pe care îl făceau turiştii polonezi pe vremea comunismului. În acest an traseul Caravanei „Go Romania" pe care îl parcurg maşinile fabricate în Polonia şi România, urmează traseul Via Carpathia. „Promovăm ideea de turism între România şi Polonia şi vice-versa", au subliniat organizatorii. FOTO: A. PINTEA

Sergiu Bîlcea este candidatul PNL pentru Primăria Aradului!

Cu un an înainte de scrutinul pentru alegerile locale, liberalii arădeni s-au întruni în Biroul Municipal şi l-au votat pe Bîlcea.

ARAD. Sergiu Bîlcea, actualmente vicepreşedinte la Consiliul Judeţean Arad şi preşedintele Organizaţiei Municipiul Arad a PNL, va fi cel care în 2020 se va lupta pentru fotoliul de primar. Decizia a fost luată luni, 10 iunie, într-o şedinţă atipică a Biroului Politic Municipal PNL Arad. Liberalii s-au adunat într-un parc din zona centrală a Aradului, lângă Malul Mureşului, şi au votat în unanimitate propunerile făcute. Vorbim, în principal, de desemnarea lui Sergiu Bîlcea ca viitor candidat în alegerile locale municipale. Bîlcea s-a dovedit, astfel, a fi cea mai bună variantă a PNL Arad pentru Primărie, întreg Biroul Politic Municipal fiind de partea sa. Lansarea lui Sergiu Bîlcea ca şi candidat a fost făcută chiar de Gheorghe Falcă, cel care în următoarea perioadă urmează să vacanteze fotoliul de primar şi să plece la Bruxelles, preluându-şi atribuţiile de europarlamentar. Bîlcea se pare că a confirmat atât pe plan administrativ, din poziţia de vicepreşedinte a CJA, dar şi pe plan politic - la ultimele alegeri, cele de pe 26 mai, organizaţia municipală liberală obţinând un rezultat foarte bun în lupta dusă cu cei de la USR. **/P.5**

Se sparge Bulevardul FOTO: JA

Bulevardul, spart şi la Teatru

ARAD. Bulevardul Revoluţiei, de la Teatru şi până la intersecţia cu strada 1 Decembrie 1918, va fi spart, anunţă Compania de Apă Arad. Şi asta pentru lucrările de modernizare a reţelei de canalizare, lucrări care au început deja de la intersecţia cu Nicolae Grigorescu până spre Podgoria. Traficul va fi afectat. **/P.3**

Inundaţiile la ora bilanţului

ARAD. Inspectoratul pentru Situaţii de Urgenţă Arad a tras linie după inundaţiile ce au avut loc săptămâna trecută în judeţul Arad, iar cifrele arată o desfăşurare impresionantă de forţe. Peste o sută de pompieri au fost mobilizaţi pentru a interveni. **/P.6**

Comisiile DGASPC în vacanţă

ARAD. Comisia pentru Protecţia Copilului şi Comisia pentru Evaluarea Persoanelor Adulte cu Handicap îşi încetează activitatea între 17 iulie şi 9 august. **/P.3**

Bogdan Apostu FOTO: L.S.

Greu de adus străini la UTA

ARAD. Agentul de jucători, Bogdan Apostu a vorbit despre posibilitatea de a aduce sudamericani la UTA, jucători impresariaţi de el. Din păcate, aceştia sunt greu de transferat, deoarece sunt valoroşi şi costă mult. **/P.7**

Motociclist proiectat într-o maşină

Un bărbat de 34 de ani a ajuns la spital cu membrele superioare fracturate după ce a fost proiectat cu motocicleta într-o maşină parcată. Totul s-a petrecut în urma unui accident care a avut loc luni dimineaţa pe strada Mărăşeşti, acolo unde un şofer în vârstă de 81 de ani nu a acordat prioritate de trecere unui motociclist, intrând în coliziune cu acesta, proiectându-l ulterior într-un autovehicul parcat. **/P.6**

FOTO: D.D.

Inform Media Press SRL
JURNAL ARĂDEAN | ARAD ONLINE www.aradon.ro

Ne mărim echipa!

Căutăm colegi pentru următoarele posturi:

- **distribuitori presă**
  în cartierele Aradul Nou, Podgoria, Pârneava, alte zone ale Aradului

Depunerea CV-urilor la adresa de e-mail: **hr@informmedia.ro,** sau ☎ **0728.284.737, 0723.121.665**

Solicitantul este de acord cu utilizarea datelor sale personale conform regulamentului GDPR al firmei noastre publicat de site-ul Inform Media Press.

(828)

Remember: 11 iunie

1864 S-a născut compozitorul şi dirijorul Richard Strauss (d. 1949)

1910 S-a născut cercetătorul şi oceanograful Jacques-Yves Cousteau (d. 1997)

1918 S-a născut Nelson Mandela, luptător anti-Apartheid din Africa de Sud.

1925 S-a născut Jean-Pierre Chabrol, scriitor şi actor francez (d. 2001)

1943 S-a născut Grigore Arbore (Grigore Popescu), poet, eseist, critic de artă român

1947 S-a născut Richard Palmer-James, chitarist britanic (King Crimson şi Supertramp)

1953 S-a născut Aurora Leonte, actriţă româncă

1955 S-a născut Mariana Buruiană, actriţă româncă

1957 S-a născut Liviu Papadima, prozator şi critic literar român

John Wayne FOTO: FAN

1959 S-a născut Hugh Laurie, actor, scriitor şi muzician englez

1965 Regina Elisabeta a Marii Britanii le-a conferit celor patru Beatles titlul de „Cavaler al Imperiului Britanic"

1966 S-a născut Marius Stănescu, actor de teatru şi film

1979 A murit **John Wayne,** actor american (n. 1907)

1992 La Bucureşti a fost organizat primul Târg Internaţional de Carte

Întreruperi de curent

Miercuri, 12 iunie 2019. În judeţ, h 9 – 17: Zona Nădlac-Şeitin – staţii de pompare.

Telefoane utile

☎ INFORMAŢII TELEFONICE: 118.932; ☎ROBOT: 1958; ☎ APEL UNIC DE URGENŢĂ (SALVARE, POLIŢIE; Pompieri): 112; ☎ PRIMĂRIA MUNICIPIULUI ARAD: Program de relaţii cu publicul (camera 5) luni-joi între 8-18; vineri între 8-16. Tel. centrală: 0257/281.850; ☎ Delgaz Grid (fost E.ON) - Dispecerat de urgenţe: 0800.800.928 şi 0265.200.928; ☎ DERANJAMENTE CURENT ELECTRIC: 0257/929; ☎ INFORMAŢII CFR: 0257/231.777; ☎ PROTECŢIA CONSUMATORULUI: B-dul Revoluţiei, nr. 50. Telefon: 0257/257.049; ☎ POLIŢIA LOCALĂ: 0257/939.

Sudoku

REGULI:
În fiecare bloc sunt câteva cifre între 1 şi 9, stabilite dinainte. Acestea trebuie completate cu cifrele lipsă, în aşa fel încât fiecare număr să figureze o singură dată. De asemenea, cifrele de la 1 la 9 trebuie să figureze o singură dată atât pe rândurile orizontale cât şi pe coloanele verticale ale celor nouă blocuri luate împreună.

ÎNCEPĂTORI

2						3	8	5
			6					
5				1			4	
						9	2	3
	8							4
				6			5	
7		6						1
				2			3	8
		9		7	1	5		

AVANSAŢI

	6			4				1
4	3		8				7	
					9			6
		2			8			
3		7			5		1	4
			1			8	5	
				3	1			
				2		6		
7			9					5

Soluţiile jocurilor din numărul precedent:

ÎNCEPĂTORI

6	3	9	1	5	8	2	4	7
5	4	1	2	9	7	3	8	6
2	8	7	3	4	6	5	1	9
8	1	6	9	2	5	7	3	4
4	7	5	6	8	3	9	2	1
9	2	3	4	7	1	8	6	5
7	5	4	8	6	2	1	9	3
3	6	2	5	1	9	4	7	8
1	9	8	7	3	4	6	5	2

AVANSAŢI

7	9	5	4	3	6	8	1	2
4	6	1	7	2	8	9	5	3
3	8	2	5	1	9	7	4	6
5	2	3	6	8	7	4	9	1
9	1	7	3	4	2	5	6	8
8	4	6	1	9	5	2	3	7
2	5	9	8	6	1	3	7	4
1	7	4	2	5	3	6	8	9
6	3	8	9	7	4	1	2	5

UNDE MERGEM în Arad

Cinema

CINEMA CITY ATRIUM

- **Aladdin, oele 13:50, 16:30, 19:10, 20:20**
- **Examen de (i)maturitate, ora 14:40**
- **Focviu, ora 21:45**
- **Godzilla II. Regele monştrilor, orele 14:30, 17:10, 19:50, 22:30**
- **John Wick: război total, orele 16:30, 19:20, 22:00**
- **MA, orele 13:40, 15:50, 18:00, 20:10, 22:20**
- **Parcul de distracţii, ora 13:40**
- **Pokemon: detectiv Pikachu, orele 13:20, 14:50, 15:40, 17:10, 18:00, 19:30, 21:50**
- **Răzbunătorii: sfârşitul jocului, ora 20:00**
- **Rocketman, ora 21:00**
- **Şi soarele e o stea, orele 14:50, 17:00, 19:10, 21:20**
- **Terra Willy: rătăcit prin galaxie, orele 15:50, 17:50**
- **Ticăloasele, orele 16:50, 19:00**
- **Uglydolls: păpuşi în bucluc, ora 14:20**
- **X-Men: Dark Phoenix, orele 14:30, 17:00, 19:40, 22:10**

Teatre

TEATRUL „IOAN SLAVICI"

- **Aici, acolo** (regia Alexandru Maftei), sâmbătă, 15 iunie, ora 19:00, Sala Studio

Filarmonica

- **Concert simfonic** (dirijor – Cristian Neagu; solist – Anna Savkina, vioară, Rusia), Joi, 13 iunie, ora 19:00, Palatul Cultural

Horoscop

BERBECUL (III.21.-IV.20.)
Astăzi se pare că aveţi multe probleme de rezolvat. Reuşiţi să faceţi în casă schimbări ce contribuie la îmbunătăţirea atmosferei.

TAURUL (IV.21.-V.20.)
Sunteţi foarte ambiţios şi reuşiţi să finalizaţi o lucrare importantă. După-amiază aveţi ocazia să vă afirmaţi în societate. S-ar putea să luaţi iniţiative pentru care veţi fi admirat.

GEMENII (V.21.-VI.21.)
Dimineaţa aveţi o stare de spirit excelentă, astfel încât relaţiile cu cei din jur decurg fără probleme. Aveţi şanse de reuşită în activităţile casnice şi în societate.

RACUL (VI.22.-VII.22.)
Dimineaţa este posibil ca relaţiile sentimentale să fie mai tensionate. Nu vă faceţi griji! O rudă mai în vârstă vă ajută să înţelegeţi că aşa zisele probleme sunt create de o persoană invidioasă.

LEUL (VII.23.-VIII.23.)
Sunteţi apreciat pentru eforturile depuse la serviciu. Puteţi să finalizaţi tot ce aţi început. Pe plan financiar, s-ar putea să nu staţi tocmai bine.

FECIOARA (VIII.24.-IX.23.)
Sunteţi foarte ambiţios şi reuşiţi să finalizaţi tot ce v-aţi propus. Dimineaţa intraţi în posesia unui câştig financiar consistent şi aveţi ocazia să vă afirmaţi pe plan social.

BALANŢA (IX.24.-X.23.)
Aveţi ocazia să faceţi schimbări importante pe plan sentimental şi social. Colaboraţi foarte bine cu cei din jur şi puteţi avea succes în societate. Vă recomandăm să vă feriţi de exagerări.

SCORPIONUL (X.24.-XI.22.)
Deşi aveţi o zi încărcată, reuşiţi să faceţi faţă cu succes tuturor problemelor. Lipsa banilor vă deranjează, dar nu reprezintă un obstacol de netrecut.

SĂGETĂTORUL (XI.23.-XII.21.)
Reuşiţi să rezolvaţi o problemă sentimentală care nu vă dă pace de la o vreme. Dimineaţa, un prieten vă propune să intraţi într-o afacere pe care a demarat-o de curând.

CAPRICORNUL (XII.22.-I.20.)
Puteţi avea succes într-o scurtă călătorie de afaceri. Vă sfătuim să fiţi prudent şi să evitaţi discuţiile în contradictoriu cu partenerii de afaceri. După-amiază reuşiţi să clarificaţi o problemă sentimentală mai veche.

VĂRSĂTORUL (I.21.-II.20.)
Se pot produce schimbări importante, mai ales pe plan social şi sentimental. Colaboraţi bine cu partenerii de afaceri şi vă întâlniţi cu persoane importante.

PEŞTII (II.21.-III.20.)
Survin mai multe schimbări de program. Aveţi ocazia să cunoaşteţi o persoană mai în vârstă, care vă ajută să rezolvaţi o problemă profesională.

Pieţe şi târguri

Astăzi este zi de piaţă la Sebiş, Almaş, Apateu, Semlac, Sântana, Şilindia, Vârfurile. **Târguri săptămânale se desfăşoară astăzi la** Chişineu-Criş, Almaş, Şilindia şi Vârfurile.

Mâine, miercuri, va fi zi de piaţă la Pâncota, Beliu, Buteni, Şiclău, Macea, Vânători, Pecica, Şiria şi **zi de târg la** Beliu şi Buteni.

Sănătate

- **Policlinica DR. TURCIN, oferă:** Cardiologie (EKG, Ecografie cardiacă, Doppler vascular, Holter EKG si TA, Test de efort), Oftalmologie **(NOU - chirurgie pol anterior; CV computerizat; optică medicală),** ORL (videoendoscopie), pneumologie, gastroenterologie, neuropsihiatrie, medicină de familie, ecografii generale, Ginecologie. **Telefon: 0257/285510, www.policlinica-turcin.ro**
- **Farmacia GLYKON - UTA**, Bl U 6 (vis-a-vis de biserica în construcţie). Deschis zilnic: luni-vineri 07.00 -21.00 sâmbătă şi duminică 08.00-18.00. **Telefon: 0257/241197.**

„Jurnal arădean" vă ascultă

De luni până joi, între orele 11.00-13.00, la telefonul 0257.212.055, redactorul nostru vă stă la dispoziţie.

ARAD. Revoltător! „De şase săptămâni, Lipova este sufocată de gunoaie. Firma care se ocupă de salubrizarea oraşului ne tratează cu dispreţ, deşi noi am plătit banii în avans pe tot anul. La fel au stat lucrurile şi cu o lună înainte de Paşte. Oraşul este o ghenă imensă, un veritabil focar de infecţie" - şi-a strigat disperarea **Tudor I.** domiciliat în localitatea de pe Valea Mureşului.

Fidelul nostru cititor, **Pavel Ciurdaru,** atrage atenţia mai marilor oraşului că după încetarea ploilor au apărut „batalioane de ţânţari, care ne mănâncă de vii".

Faceţi lumină şi curăţenie! Aceasta este dorinţa mai multor locuitori de pe străzile C-tin Brâncuşi şi C-tin Brîncoveanu, în numele cărora ne-a sunat **I. Gavril.** „De trei nopţi stăm beznă în zona X-urilor şi, în ciuda reclamaţiilor, nimeni de la ENEL nu ne bagă în seamă. Cei de la Gospodărirea Comunală ar face bine să treacă şi pe aceste străzi, unde iarba ajunge la un metru înălţime, iar mirosul din zona platformelor de gunoi este insuportabil" - spune interlocutorul nostru.

JA-D.S.

Curs valutar

Denumirea valutei	BNR	BCR		BRD		Intesa Sanpaolo Bank		Banca Românească		Patria Bank		Alpha Bank		Casa de schimb LUXOR		Casa de schimb TRESOR	
		C	V	C	V	C	V	C	V	C	V	C	V	C	V	C	V
Euro	4,71	4,64	4,79	4,65	4,78	4,67	4,76	4,69	4,75	4,67	4,75	4,69	4,74	4,70	4,72	4,71	4,72
Dolar SUA	4,17	4,08	4,24	4,10	4,25	4,12	4,21	4,14	4,20	4,11	4,23	4,13	4,21	4,14	4,21	4,17	4,21
Forint	0,0147	0,0141	0,0153	0,0144	0,0150	00145	0,0150	-	-	0,0145	0,0150	-	-	0,0145	0,0148	0,0146	0,0147
Gram aur	178,27																

Vremea

Marţi, 11 iunie

www.aradon.ro

19° LA ORA 6 — temperaturile se vor situa între 18 şi 19 grade. Vântul va sufla cu 1-8 km/h dinspre E.

30° LA ORA 18 — temperaturile se vor situa între 29 şi 30 grade. Vântul va sufla cu 1-9 km/h dinspre E.

Ziua precedentă

Arad	18-31	Umiditate:	73%
Lipova	18-31	Presiune:	1018 mb
Chişineu-Criş	18-31	Precipitaţii:	20%
Săvârşin	17-30	Vânt:	15 km/h
Sebiş	17-30	Direcţie vânt:	E

Soarele

Răsare: 05:43
Apune: 21:26

Azi

Temperaturile se vor situa între 19 şi 30 grade. Vântul va sufla cu 1-9 km/h, dinspre E.

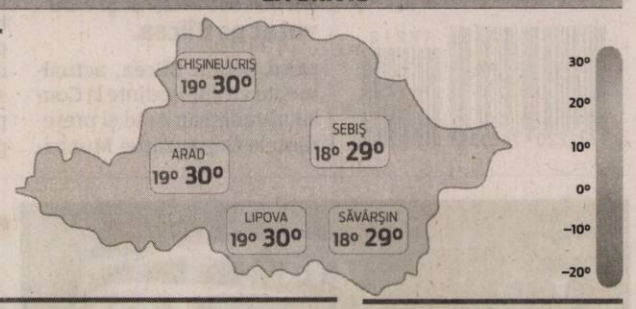

FAZELE LUNII

5.06 · 10.06 · 17.06 · 25.06

MARŢI	MIERCURI	JOI	VINERI
19° 30° averse şi furtuni în unele zone	19° 30° însorit, posibil o aversă	20° 32° predominant însorit	20° 32° soare strălucitor

Calendar

Biserica ortodoxă: Sf. Ap. Bartolomeu şi Barnava; Sf. Ier. Luca, arhiep. Crimeii
Biserica greco-catolică: Sf. ap. Bartolomeu şi Barnaba
Biserica romano-catolică: Ss. Barnaba, ap.; Ioan de Facundo, pr.; Fer. Iolanda, călug.

Prognoză pentru trei zile

Temperaturile minime vor fi cuprinse între 19 şi 20 grade, iar cele maxime între 30 şi 32 grade.

Temp.minime: 19–20°C
Temp.maxime: 30–32°C

JURNAL ARĂDEAN
B-dul Revoluţiei nr. 62, Arad
Auditat de BRAT
Reclamaţii difuzare: 0257.241.151

Şef departament publicitate şi departament difuzare: Cristian Sulinţan
Secretariat: 0257.212.090 (centrala), fax - 0257.212.012
Marea publicitate: 0257.280904
Mica publicitate: 0257.210775; B-dul Revoluţiei, nr. 81
Tiparul executat la: Tipografia Inform Média Lapkiadó Kft

Redactor şef: Adriana Barbu (8416) Responsabil de număr: Daniel Scridon
Secretar general de redacţie: Gabriela Groza (8423); Departamente: Eveniment: Alin Gherasim (8417), Ioana Costaş (8414); Valentin Goran (8405); Economic: Andreea Pintea (8415); Social: Diana Duţu (8413); Sport: Daniel Scridon (8424), Leo Sfâra (8422), Dan Lazăr (8406); Cultură: Eugen Rogojan.
Tehnoredactare: Ghizela Şerban (8409), Munteanu Daniel (8411).
REDACŢIE: tel. 0257.212.090 (centrala); fax 0257.212.012, 0257.228.592; e-mail: redactia.jurnalaradean@informmedia.ro, adevaruldearad@informmedia.ro, publicitate.jurnalaradean@informmedia.ro, publicitate.adevarul@informmedia.ro

A început dezinsecția

Primăria Municipiului Arad anunță că „stropirea" împotriva țânțarilor a început aseară, în municipiu.

ARAD. În urma ploilor din ultimele săptămâni, municipiul a fost invadat de țânțari. Prezența insectelor se face simțită în special în parcurile situate în apropierea Mureșului, zone în care se află și spații de joacă pentru copii. Pentru a afla când se vor lua măsuri pentru combaterea insectelor, am contactat reprezentanții municipalității, care ne-au informat că... au început deja! „Primele tratamente de combatere a țânțarilor la nivelul municipiului Arad au fost făcute chiar aseară. Acestea au fost programate inițial la începutul săptămânii trecute, însă condițiile meteo nu au fost favorabile pentru acest gen de intervenții. Timp de trei nopți consecutive, cele opt echipe ale firmei responsabile cu aceste operațiuni vor acționa pe aliniamentele stradale, în parcuri, scuaruri și alte zone verzi de pe raza administrativ teritorială a Municipiului Arad. Tratamentele la sol vor fi completate de cele realizate cu ajutorul aviației utilitare. Substanțele utilizate pentru stropire sunt omologate de către Ministerul Sănătății și nu afectează oamenii sau animalele, având efect strict asupra țânțarilor", a declarat Ralu Cotrău, purtător de cuvânt al Primăriei Municipiului Arad.

Firma care se ocupă de procesul de dezinsecție din municipiu este aceeași care s-a ocupat și anul trecut, D. D. Chim SRL, din Deva, contractul de servicii costând 500 de mii de lei cu TVA. **JA-E.R.**

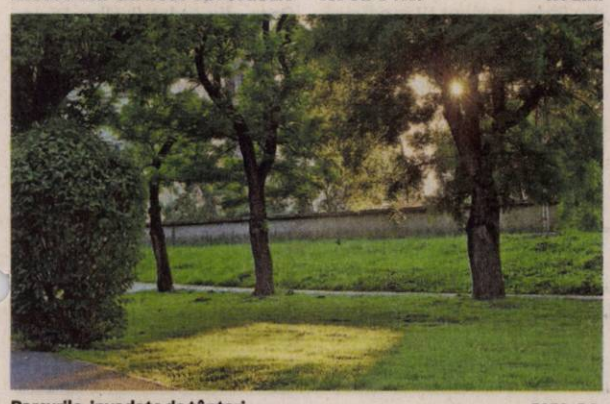

Parcurile, invadate de țânțari FOTO: E.R.

Se sparge Bulevardul, la Teatru

Compania de Apă anunță noi lucrări la canalizare, de această dată în plin centrul Aradului.

Un nou segment al Bulevardului Revoluției va fi spart FOTO: A.G.

ARAD. Compania de Apă Arad continuă lucrările la rețeaua de canalizare a orașului, în zona centrală. După ce au început să spargă Bulevardul Revoluției de la intersecția cu Nicolae Grigorescu spre Podgoria, ajungând până aproape la sensul giratoriu de la Catedrala Nouă, acum se anunță noi lucrări. De această dată, însă, va fi spart asfaltul în cea mai aglomerată zonă a Aradului, respectiv în apropierea Teatrului. Lucrările demarează marți, 11 iunie.

„De marți, în centrul Aradului se deschide un nou front de lucru pentru lucrările desfășurate în cadrul contractului de lucrări CL3 - Reabilitare rețea canalizare în Arad și facilitate de tratare nămol cu var la stația de Epurare Arad. Lucrarea, constând în excavații pentru introducerea colectorului format din tuburi ceramice, menit să înlocuiască vechea conductă de canalizare, are caracter continuu și avansează spre Podgoria. Noul tronson vizează secțiunea de drum cuprinsă între străzile Unirii și 1 Decembrie 1918, iar pentru această lucrare, care se va desfășura pe banda de parcare, este necesară și închiderea benzii întâi de circulație", au anunțat cei de la Compania de Apă.

Chin pentru șoferi

Veștile, pe cât sunt de bune pentru rețeaua învechită de canalizare, pe atât sunt de proaste pentru șoferii din Arad. În primul rând, zecile de locuri de parcare din centrul orașului, cuprinse între străzile Unirii și 1 Decembrie 1918, vor dispărea în totalitate. În al doilea rând, circulația va fi strangulată pe o singură bandă, ținând cont de faptul că prima bandă va fi închisă. Așadar, pe șoferi îi așteaptă câteva luni grele. „Dată fiind restricția parțială de circulație de pe acest sector de drum, șoferii care intenționează să tranziteze zona sunt sfătuiți să opteze pentru rute alternative", au mai transmis reprezentanții Companiei de Apă Arad. „Lucrarea se desfășoară în conformitate cu Autorizația de Construire Nr. 1226/13.11.2017 emisă de Primăria Municipiului Arad și beneficiază de acordul privind restricționarea circulației rutiere pe tronsonul mai sus menționat, solicitarea în acest sens fiind avizată favorabil în cadrul ședinței Comisiei de Sistematizare a Circulației. Șantierul va fi delimitat cu plasă de protecție, urmând să fie montate indicatoare rutiere însoțite de panouri de avertizare", se mai arată într-o comunicare pe care CAA a dat-o publicității.

Fără termene

Din păcate, nu putem anunța și momentul la care această lucrare va fi finalizată. Potrivit contractului, termenul este de un an de zile, dar acest termen cuprinde toate lucrările care se desfășoară în cadrul proiectului, respectiv lucrările demarate deja, dar și cele ce urmează să fie începute. Ținând cont de faptul că, până în prezent, nu au fost finalizate nici măcar lucrările începute la intersecția cu Nicolae Grigorescu, spre Podgoria, înseamnă că centrul va fi în șantier luni bune de acum încolo.

ALIN GHERASIM
alin.gherasim@informmedia.ro

O nouă evaluare pentru managerul Filarmonicii

Doru Orban va fi evaluat în perioada 21-25 iunie de către o nouă comisie a cărei componență se va vota în CLM.

ARAD. După ce în luna martie 2019 a trecut prin emoțiile primei evaluări, managerul Filarmonicii de Stat Arad, Doru Orban, se pregătește din nou de... evaluare. Asta pentru că unii dintre cei care l-au notat, acum trei luni, cu nota 9,52 pentru activitatea din 2018, nu aveau dreptul de a-l evalua. Așa după cum avertiza Sindicatul de la Filarmonică, (cel puțin) doi membri din Comisia care l-a evaluat pe Doru Orban au avut în ultimii doi ani raporturi contractuale cu Filarmonica de Stat Arad - lucru care încalcă Regulamentul de organizare și desfășurare a evaluării.

Reamintim, în luna aprilie 2019, proiectul privind aprobarea notei obținute de managerul Doru Orban la evaluarea anuală a fost retras de pe ordinea de zi a CLM, la recomandarea secretarului municipiului Arad, Lilioara Stepănescu, după dezvăluirile liderului de sindicat de la Filarmonică, Mihai Dogaru.

Noul calendar al evaluării

În ședința ordinară de marți, 11 iunie, în atenția consilierilor locali municipali se află două proiecte de hotărâre vizând evaluarea managerului Filarmonicii de Stat. Primul dintre ele se referă la anularea procedurii de evaluare a managementului Filarmonicii de Stat Arad organizată în perioada 21-25 martie 2019, la reluarea procedurii și stabilirea calendarului noii evaluări. Astfel, în 21 iunie 2019 va avea loc analiza raportului de activitate și a referatelor-analiză de către comisia de evaluare, iar în 25 iunie 2019 e programată susținerea raportului de activitate de către manager în cadrul unui interviu.

Cine sunt evaluatorii

Cel de al doilea proiect de hotărâre vizează constituirea comisiei de evaluare a managementului la Filarmonica de Stat Arad, a comisiei de soluționare a contestațiilor, precum și a secretariatului comisiilor, în vederea evaluării managementului aferent anului 2018.

Astfel, noua Comisie de evaluare va fi formată din consilierul local Mariana Cismașiu, managerul Operei Naționale Române din Cluj, Estefan Florin și dr. Oltea Șerban-Pârâu - muzicolog, critic muzical, membră a Uniunii Criticilor Muzicali „Mihail Jora" (membri titulari). Calitatea de membru supleant o au consilierul local Laura Andreș și managerul Filarmonicii de Stat din Oradea, Meleg Vilmos.

Comisia de soluționare a contestațiilor va avea următoarea componență: Antoanela Luciana Naaji (consilier local), Radu Popa (fost dirijor la Filarmonica din Giurgiu), Vasile Foica (director adjunct, Filarmonica de Stat Oradea) - membri titulari. Supleanți sunt consilierul local Adina Dumitrean și Mircea Tătaru, fost concertmaestru la Filarmonica „Banatul" din Timișoara.

„Secretariatul Comisiei de evaluare și al Comisiei de soluționare a contestațiilor este asigurat de către Centrul Municipal de Cultură Arad, alcătuit din specialiști cu atribuții în următoarele domenii stabilite conform legii: Resurse Umane, Juridic, Economic, Cultură, urmând a fi desemnat prin dispoziție a directorului executiv" - se arată în proiectul de hotărâre CLM. **JA-D.D.**

Comisiile DGASPC în vacanță

ARAD. Comisia pentru Protecția Copilului și Comisia pentru Evaluarea Persoanelor Adulte cu Handicap își încetează activitatea între 17 iulie și 9 august.

Ca în fiecare an în perioada estivală, cele două comisii care analizează dosarele de încadrare în grad de handicap pentru copii și persoane adulte din județul Arad intră într-o scurtă vacanță. Comisia pentru Protecția Copilului Arad își încetează temporar activitatea între 17 iulie și 7 august 2019, în timp ce Comisia de Evaluare a Persoanelor Adulte cu Handicap Arad se va afla în vacanță între 17 iulie și 9 august 2019.

Pentru a preîntâmpina orice disconfort cauzat persoanelor interesate să depună dosarele de reevaluare/evaluare, Direcția Generală de Asistență Socială și Protecția Copilului Arad anunță beneficiarii să aibă în vedere să depună în timp util dosarele de (re)evaluare, astfel încât să se respecte termenele prevăzute de lege pentru soluționarea acestora.

„Menționăm că în această perioadă atât Serviciul de Evaluare Complexă a Persoanelor Adulte cu Handicap, Serviciul de Evaluare Complexă a Copilului, cât și Serviciul Secretariatul Comisiei de Protecția Copilului și a Comisiei de Evaluare a Persoanelor Adulte cu Handicap nu își întrerup activitatea, funcționând după programul normal de lucru" - arată reprezentanții DGASPC Arad. **JA-D.D.**

ARAD ONLINE www.aradon.ro

Lider pe piața în mass-media print și online din județele Arad, Bihor și Timiș caută:

DISTRIBUITORI DE PRESĂ

Pentru zonele:
- Aradul Nou
- Podgoria
- Pârneava
- Alte cartiere ale Aradului

Depunerea CV-urilor la adresa de e-mail: **hr@informmedia.ro**
sau la telefon **0728.284.737, 0723.121.665**

Inform Media Press SRL

Solicitantul este de acord cu utilizarea datelor sale personale conform regulamentului GDPR al firmei noastre publicat pe site-ul Inform Media Press.

(829)

JURNAL ARĂDEAN ARAD ONLINE www.aradon.ro

JURNAL ARĂDEAN

Cei doi actori FOTO: R.B.

„Şase lecţii de dans în şase săptămâni”

Miercuri, pe 12 iunie, George Constantinescu şi Victoria Cociaş învaţă „Şase lecţii de dans”, la Teatrul de Vară.

ARAD. Lily Harrison, văduva unui preot baptist, își angajează un profesor de dans, la domiciliu, pe italianul Michael Minetti. Și aventura începe. Între Lily și Michael sar scântei de la prima întâlnire. Se mint, se agresează și se ironizează reciproc, dar de-a lungul celor șase săptămâni, în timpul orelor de dans, Lily și Michael, amândoi cu mult umor, temperament, dar și sensibilitate, ajung să se cunoască, să se respecte și să-și îmbogățească viața cu o mare și frumoasă prietenie. Piesa e o comedie bine scrisă, cu un dialog alert și plin de haz, dar și cu momente duioase, surprize și răsturnări de situații, muzică și dans.

Spectacolul realizat cu sprijinul Academiei de Dans Mihai Petre ajunge la Arad pe 12 iunie, de la ora 20, pe scena Teatrului de Vară al Centrului Cultural Județean Arad (strada Geroge Barițiu, numărul 16). Începând din acest an, intrarea la spectacolele din cadrul Teatrului de Vară se face contra unei taxe de 5 lei. Biletele vor putea fi cumpărate doar în ziua spectacolului, în fiecare miercuri, între orele 17 și 20, de la intrarea în curtea Centrului Cultural.

JA-E.R.

Expoziţie de arte vizuale

La „Moise” sunt prezentate imagini care surprind momente inedite din perioada vacanţei de vară a participanţilor.

Lucrări în expoziţie FOTO: JA

ARAD. Cea de a XX-a ediție a expoziției de arte vizuale de la Colegiul Național „Moise Nicoară”Arad se numește, anul acesta, „Călătorul”, pentru că prezintă imagini care surprind momente inedite din perioada vacanței de vară a participanților. Sunt expuse lucrări din sfera fotografiei și graficii pe calculator, de diverse tipuri: peisaj, macro, portret, conceptuale, color sau fie alb-negru etc.

Participanţi

La secțiunea fotografie, gimnaziu, expune pentru prima dată elevul Darian Constantin 6A, Colegiul Național „Moise Nicoară” Arad. La secțiunea liceu, expun fotografii următorii elevi: Ariana Botiș 10D, Elena Dărăban 9F, Patricia-Nicole Gal 11A, Alexandra Mihalache 10D, Anamaria Munteanu 10C, AnaMaria Mustață 10D, Ciprian Ponta 12A, Otilia Popa 9A, Vlad Popescu 11C, Cătălin Reghiș 12C și Ecaterina Vișan 9A - toți de la Colegiul Național „Moise Nicoară” Arad, dar și Ali Armașu 10B și Bianka Banyai 9B, de la Colegiul de Arte „Sabin Drăgoi”. Tot la secțiunea liceu, dar din Timișoara, de la Colegiul Național „C.D. Loga”, expune eleva Iulia-Alexia Henț 10MI 1.

La secțiunea absolvenți, participanții sunt: Maria-Denisa Ciolacu st. II FEEA UVT, Alexandra-Oana Creț st II arhitectură și urbanism „Ion Mincu” București, Ioana Puraveț, Arad, Astrid Schriffert, st.II calculatoare Universitatea Politehnică Timișoara, Claudiu Sîrbu student IV medicină Ulm Germania, Maria Stoica, studentă II Arte Cluj-Napoca, și Maria Țica st. I FEEA UVT.

De asemenea, Cătălin Reghiș din 12C, de la Colegiul Național „Moise Nicoară”, expune lucrări de grafică desen.

Invitat în expoziţie

Ca invitat, alături de tineri, expune și Ieromonah Pantelimon Șușnea de la Mănăstirea Oașa, din județul Alba. Părintele, absolvent de Arte Frumoase din Timișoara, este pictor iconar al mănăstirii, dar și artist fotograf, și are, până în prezent, numeroase participări la expoziții importante de gen (iconografie și fotografie), atât în țară (București, Timișoara, Sibiu, Deva, Cluj), cât și în străinătate, (Austria, la Viena, în Atlanta SUA, în Toronto Canada, în Belgia și în Franța la Paris). **JA-D.D.**

Cerc de fotografie

La Colegiul Național „Moise Nicoară”, cercul de fotografie pentru elevi de gimnaziu și liceu se desfășoară, în general, joia, de la ora 15.00, și pot participa elevi din școală sau din afara ei.

Protest spontan la IŞJ Arad

Profesorii Liceului Teoretic „Gheorghe Lazăr” din Pecica au organizat un protest spontan la sediul Inspectoratului Şcolar Judeţean.

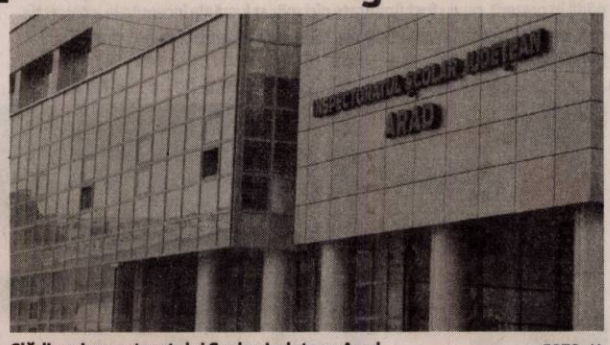

Clădirea Inspectoratului Şcolar Judeţean Arad FOTO: JA

ARAD. „În momentul în care a fost publicată broșura finală, cea aprobată de minister, am rămas șocați. A fost șocant și pentru noi, și pentru părinți, și pentru elevi. Vă dați seama, lumea și-a făcut planuri. Doamna general ne-a spus să nu ne facem iluzii, că broșura e aprobată și nu se mai poate face nimic”, completează cadrul didactic.

De cealaltă parte, Inspectoratul Școlar Județean Arad transmite, prin vocea Laurei Nădăban, purtător de cuvânt al instituției, că „hotărârea cu privire la planul de școlarizare nu a fost luată unanim de către ISJ, ci a fost luată în urma discuțiilor cu conducerea instituției de învățământ, deci ar fi avut ocazia să protesteze atunci. Într-adevăr, clasa de mate-info apărea doar în proiectul de plan de școlarizare, iar acesta nu devine plan până nu este aprobat prin ordin de ministru. Pe de altă parte, nu s-a desființat nicio clasă, ea s-a transformat în clasă de învățământ profesional dual”. Aceasta a adăugat că „nu s-a pus problema să se facă această schimbare cu forța. Au existat discuții cu conducerea instituției de învățământ și există cereri locale, ale firmelor din zonă, deci se justifică schimbarea. Hotărârile nu au fost luate întâmplător”.

Clase „transformate” din învățământ liceal în învățământ profesional există și la alte 15 instituții de învățământ din județul Arad, printre care și Colegiul Economic din municipiu. În cazul liceelor „Moga Voievod” din Hălmagiu și „Vasile Juncu” din Miniș, s-au „transformat” toate clasele de liceu, rămânând doar cele profesionale. În total, au rămas 91 de clase de liceu (2.548 de locuri) și 41 de clase de învățământ profesional (1.150 de locuri), din care patru de învățământ dual (114 locuri). **JA-E.R.**

Muzică folk la Moneasa

ARAD. „Moneasa, perla folk” revine în stațiunea arădeană, supranumită și „Perla Apusenilor”. Ediția de anul acesta, cea de-a doua, va avea loc pe 22 iunie, de la ora 19, la Teatrul de vară din Moneasa. Invitații serii vor fi Adrian „Puiu” Ivanițchi, Dinu Olărașu, Jul Baldovin, Daniel Julean & Nicoleta Brola și Felix. „Se anunță o seară frumoasă, cu un after party pe măsură!”, promit organizatorii, primăria Moneasa și newsar.ro. Parteneri ai evenimentului sunt Parole Caffe, El it Loviali și Touchart. **JA-E.R.**

Folk în staţiune FOTO: FAN

Citire apometre

Marți, 11 iunie 2019. Armoniei, Arhitect MilanTabacovici, Infanteriei, Diogene, Micșunelelor, Pompei, Părului, Santinelei, Gladiator, Hector, 13 Martiri, Martie, Achile, Trompetei, Cezar, Radu de la Afumați, Troiei, Eugen Popa, Ciocârliei, Vasile Micle, Gheorghe Ureche, Salciei, Căminului, Remus, Moșilor, Putnei, Bârsei, Badea Cârțan, Iakob Cardos, Emil Gârleanu, Dornei, Nicola Alexici, Hunedoarei, Piața Sârbească.

SOLUȚIA INTEGRAMEI DIN NUMĂRUL PRECEDENT

M ■ H ■ B ■ EVA ■ A ■ RADACINA ■ COLT ■ SACOSA ■ ETATI ■ RE ■ STOMATOLOG ■ LG ■ ENOT ■ RA ■ R ■ TEACA ■ LASI ■ SU ■ O ■ UA ■ SIRA ■ DT ■ CARIAT ■ NUTRIA ■ DANTURA ■ AURI ■ NU ■ IAPA ■ LIMBA ■ NF ■ TIC ■ CAISI ■ I ■ E ■ LM ■ FT ■ REDATI ■ MELANJ ■ MUSTRAT

Reţeta zilei

Ciorbă de fasole cu costiţă afumată

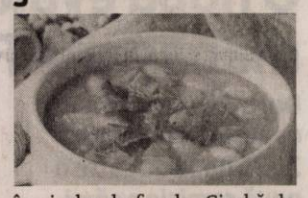

INGREDIENTE: 500 g fasole, 200 g costiță afumată, 500 ml suc de roșii, o ceapă roșie, 1 legătură ceapă verde, 2 legături mărar, 2 legături pătrunjel, 3-4 legături ulei de floarea-soarelui, 2 ardei capia, 1 linguriță boia dulce.

MOD DE PREPARARE: Alege fasolea, apoi pune-o de seara până dimineața să stea la înmuiat în apă călduță. Dimineața scoate fasolea din apă și pune-o să fiarbă în altă apă clocotită. Apă care se schimbă de 2-3 ori, până se elimină toate toxinele. Separat, curăță ceapa și ardeii și taie cubulețe. Dă la călit câteva minute în puțin ulei. Apoi adaugă fasolea fiartă, 2 l de apă. Lasă să fiarbă, la foc mic. După ce a mai scăzut din zeamă, adaugă și sucul de roșii (care a fost pus la fiert în prealabil). Condimentează cu sare, boia și piper, după preferință. Pune să se rumenească bucățile de costiță. Scoate-le, taie-le cubulețe și pune-le în ciorba de fasole. Ciorbă de fasole cu costiță afumată se servește ornată cu mărar și pătrunjel verde, tocate mărunt și boia.

Poftă bună!

Pentru mai multe rețete intră pe www.culinar.ro

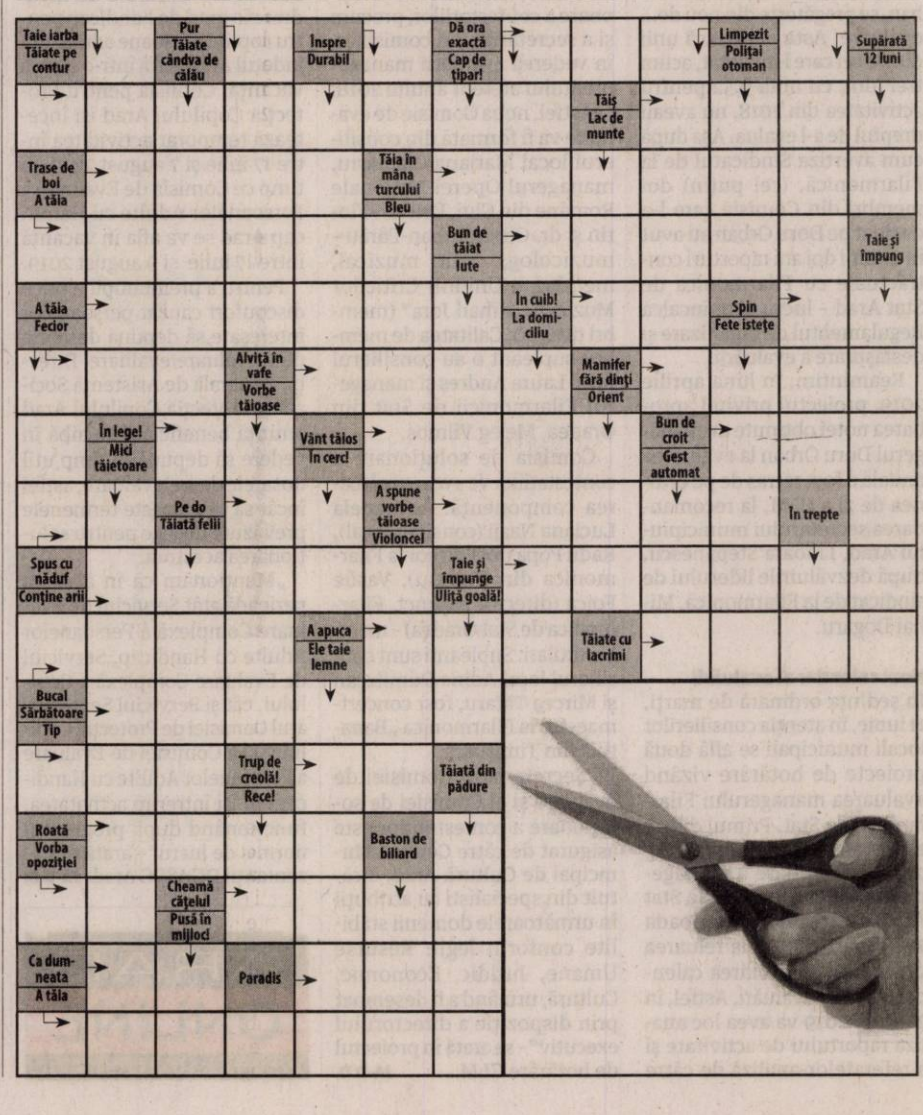

Bîlcea, candidatul PNL pentru primărie!

Cu un an înainte de scrutinul pentru alegerile locale, liberalii arădeni s-au întrunit în Biroul Municipal.

ARAD. „Cred în Arad și în arădeni, sunt convins că orașul nostru intră cu succes într-o nouă etapă de dezvoltare. Responsabilitatea de a candida pentru funcția de primar arată încrederea colegilor din PNL în generația mea, opțiunea pentru energia și puterea noastră de a duce mai departe dezvoltarea Aradului. Știu cum putem să atragem fondurile necesare pentru a face orașul așa cum îl visăm: curat, aerisit, verde de la un capăt la altul, cu spații pietonale. În noua etapă, punem accent pe înfrumusețarea orașului în fiecare colț al său. În perioada următoare, voi pune în dezbatere publică proiectul meu și al PNL pentru Arad. Voi lucra încă de anul acesta, împreună cu colegii care conduc interimar Primăria, la proiectele orașului. Vom duce la bun sfârșit investițiile aflate în derulare, le vom porni pe cele pentru care au început deja procedurile și vom propune noi proiecte care vor schimba Aradul. Am încredere că împreună vom reuși să ne împlinim aspirațiile: un oraș frumos, european, funcțional, curat. Avem tot ce ne trebuie: energie, idei, oameni harnici și, cel mai important: iubim Aradul!", a declarat Sergiu Bîlcea.

Bibarț interimar, Bulbuc viceprimar

Pe lângă desemnarea candidatului de primar, liberalii arădeni au mai votat și alte numiri. Astfel, în momentul în care Gheorghe Falcă va preda mandatul de edil-șef, locul său va fi luat de Călin Bibarț, pe post de primar interimar. Deși poate erau voci care îl vedeau pe Bibarț ca viitor candidat de primar, acesta va intra în lupta pentru Parlament în toamna lui 2020. Chiar Gheorghe Falcă i-a făcut o promisiune publică în acest sens, subliniind că se va afla pe lista pentru Parlament și de ce nu, mai departe într-un viitor Guvern. Alături de Călin Bibarț, liberalii vor veni cu propunerea ca viceprimar să fie Ionel Bulbuc - unul dintre consilierii veniți în urma competiției „Trei pentru Arad". Bulbuc este în acest moment director al Centrului Cultural Județean, dar dacă va trece de votul consilierilor și va ajunge viceprimar, va trebui să renunțe la funcția de la CCJ.

Călin Bibarț și Ionel Bulbuc, primar și viceprimar interimar FOTO: A.P.

Cionca, din nou pentru CJA

O altă decizie importantă luată de liberali a vizat candidatura pentru șefia Consiliului Județean Arad. În bătălia pentru CJA va intra, din nou, actualul președinte de CJA, Iustin Cionca. Acesta a primit girul Organizației Municipale și va fi candidatul susținut de întreg partidul.

Sergiu Bîlcea este candidatul pentru Primăria Arad, validat de Biroul Politic Municipal FOTO: A.P.

Discurs de mulțumire

Gheorghe Falcă a susținut un discurs de mulțumire, în care a amintit despre începuturile sale ca politician, despre importanța susținerii tinerilor și despre proiectele care trebuie continuate în Arad. „Astăzi prin primirea mandatului de europarlamentar de la Biroul Electoral Central, oficial voi pleca în Parlamentul European reprezentând România, între cei 32 de oameni care au onoarea ca 5 ani să realizăm legi europene. Mulțumesc dumneavoastră și mulțumesc arădenilor! Sunt sigur că la loc de cinste se vor pune mandatele mele și realizările mele pentru acest oraș. Noi ne-am definit ca un partid al schimbării. Oamenii trebuie să aibă încredere că numai noi putem schimba lucrurile. [...] Important este să vedem viitorul și să vorbim noi despre schimbarea noastră în primul rând, apoi despre schimbarea în oraș și schimbarea națională și europeană. Dacă ne uităm la oamenii de lângă noi, vedem că ușor, ușor am pregătit schimbarea politică", a transmis Gheorghe Falcă. În final Falcă a îndemnat la „deschiderea partidului, să continuați să luați proiecte de la cetățeni, să puneți ideile oamenilor în practică!"

De ce vrei să fii primar?"

Sergiu Bîlcea, a explicat într-un moment emoționant, și de ce își dorește să fie primar. „Copiii mei m-au întrebat: Tata, de ce vrei să fii primar? O întrebare logică. Și le voi răspunde: pentru că iubim Aradul! Aș vrea ca proiectele nostre să fie acelea de care ei să fie mândri, proiectele pe care fiecare arădean le așteaptă. Iubim Aradul și vrem să fim mândri în acest oraș!". Sergiu Bîlcea este un tânăr provenit din mediul privat, unde a dezvoltat o firmă de transport, iar din 2016 este vicepreședintele Consiliului Județean.

ANDREEA PINTEA
andreea.pintea@informmedia.ro

444 de elevi fără Evaluare Națională

Peste 440 de elevi de clasa a VIII-a vor „sări peste" Evaluarea Națională de la finalul ciclului gimnazial.

ARAD. Pe data de șapte iunie, vineri, s-au încheiat cursurile pentru clasa a VIII-a. Tot atunci s-a încheiat și perioada de înscrieri la Evaluarea națională pentru absolvenții clasei a VIII-a în anul școlar 2018-2019. La nivel de județ, din cei 3.668 de elevi înscriși, la începutul anului, în clasa a VIII-a, doar 3.224 dintre aceștia s-au înscris la examenul de evaluare a cunoștințelor dobândite în cei patru ani de gimnaziu. Ceilalți 444 de elevi care vor rămâne fără examenul de evaluare fie au ales să nu se înscrie, fie au încă situația școlară neîncheiată din cauza corigențelor.

Examenul propriu-zis va începe marțea viitoare, pe 18 iunie, cu proba scrisă la Limba și literatura română, urmând ca pe 20 iunie să aibă loc proba scrisă la Matematică. Elevii care au urmat gimnaziul într-o clasă cu limba maternă alta decât româna vor susține proba scrisă la Limba și literatura maternă pe 21 iunie 2019. Primele rezultate vor fi afișate pe 25 iunie, până la ora 12, în aceeași zi, până la ora 20, putând fi depuse contestațiile. Acestea din urmă vor fi soluționate între 26 și 28 iunie, iar rezultatele finale vor fi publicate până cel târziu pe 29 iunie.

La solicitarea comisiilor județene de organizare a Evaluării Naționale pentru absolvenții clasei a VIII-a, sau din proprie inițiativă, Comisia Națională de Organizare poate aproba, în situații excepționale, prelungirea perioadei de evaluare a lucrărilor scrise ori de afișare a rezultatelor, precum și reducerea perioadei de afișare a acestora. Calendarul de desfășurare a evaluării naționale a fost aprobat pe 29 august 2018, prin Ordin al Ministrului Educației Naționale.

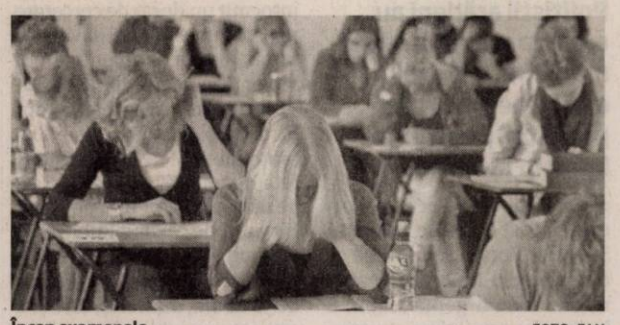

Încep examenele FOTO: FAN

JA-E.R.

Au votat modificarea statutului USR

Comitetul Politic USR s-a reunit la Brăila, iar Aradul a fost reprezentat de Adrian Wiener, Cătălin Mihalache și Vlad Botoș.

ARAD. USR și-a modificat statutul, iar una dintre cele mai importante schimbări vizează alegerea președintelui partidului. Dacă până acum fiecare filială avea un vot proporțional procentelor aduse în alegeri, acum fiecare membru de partid va avea dreptul la un vot. Sistemul se aplică și în cadrul altor partide, cum ar fi PSD.

Delegația arădeană la Comitetul Politic USR FOTO: FAN

Trei arădeni au votat

Delegația USR Arad prezentă la Brăila a fost compusă din senatorul Adrian Wiener, reprezentatul filialei USR Arad - Cătălin Mihalache și europarlamentarul Vlad Botoș. Cei trei au votat propunerile privind modificările aduse statutului. Pe lângă aceste modificări, în cadrul Comitetului Politic al USR „s-au dezbătut și aprobat o serie de modificări la Statutul USR, modificări care vor fi supuse aprobării Congresului, principala modificare privind modul de alegere a președintelui USR, în sensul ca acesta să fie ales de toți membrii partidului, prin vot egal, direct, secret și liber exprimat", a transmis pentru Jurnal arădean/aradon.ro Vlad Botoș.

Dacă modificarea statutului va fi agreată și de Congresul USR din 13 iulie, președintele USR va fi ales prin vot universal, egal, direct, secret și liber exprimat al membrilor USR pentru un mandat de maximum 4 ani. „Un om va însemna un vot. În prezent, președintele USR este ales printr-un vot ponderat, adică este luată în calcul și performanța filialei din care votantul face parte", a mai explicat Botoș.

Alte modificări validate de Comitetul Politic al USR vizează validarea candidaților locali, drepturile și obligațiile membrilor, formarea filialelor rurale și selectarea delegaților la congres.

JA-A.P.

Vrea demisia șefilor de la CJA

Marius Sulincean: „Cionca și Bîlcea ar trebui să demisioneze după ce au invadat județul Arad de gunoaie".

ARAD. Liderul grupului PSD - ALDE din cadrul Consiliului Județean Arad, Marius Sulincean, le cere președintelui CJA, Iustin Cionca, și vicepreședintelui CJA, Sergiu Bîlcea, să demisioneze de la conducerea instituției.

„Hotărât lucru, conducerea liberală a CJA nu a învățat nimic din propriile eșecuri administrative ale trecutului și în ciuda avertismentelor și somațiilor noastre continuă să își bată joc de cetățenii de pe Valea Mureșului și Valea Crișului. Cionca și Bîlcea privesc nepăsători cum oamenii din acele zone se «îneacă» în gunoaie. De la început, noi am spus cetățenilor că miroase a putred demiterea neortodoxă a lui Adrian Țolea din fruntea de director al ADI Deșeuri și transformarea sa de către binomul Cionca-Bîlcea în țap ispășitor. Culmea, la fel au spus și magistrații Curții de Apel din Timișoara care i-au dat dreptate lui Țolea și l-au repus în drepturi. Am mai spus-o foarte recent, nici pe noi și cu atât mai puțin pe cetățenii județului, nu ne interesează natura litigiului între operatorul de salubritate și firma care administrează stațiile de transfer din Bârzava și din Chișineu-Criș. Cine datorează bani, cui și mai ales de ce. Era de datoria lui Cionca și Bîlcea să rezolve problema și să vină cu soluții viabile. N-au făcut-o! Ci au continuat bătaia de joc, aducându-i acum pe primarii dintr-o serie de localități ale județului, în situația disperată de a se adresa Prefecturii Arad pentru a convoca un comitet de urgență. Calamitare sunt chiar deciziile conducerii CJA. Singura soluție umană este chiar demisia celor doi", spune Marius Sulincean, într-un comunicat de presă.

Marius Sulincean FOTO: FAN

JA-A.P.

Motociclist accidentat pe strada Mărăşeşti

Accident grav pe strada Mărăşeşti: impact între o maşină şi o motocicletă. Motociclistul a fost proiectat într-o maşină parcată.

ARAD. Evenimentul rutier a avut loc luni dimineața, după ora 09.00, pe strada Mărășești. În accident au fost implicate un autoturism la volanul căruia se afla un bătrân în vârstă de 81 de ani și o motocicletă condusă de un bărbat de 34 de ani. În urma primelor cercetări efectuate de polițiștii rutieri la fața locului s-a stabilit că șoferul în vârstă de 81 de ani nu a oprit la indicatorul rutier care îl obliga la acest lucru, lovindu-l pe motociclist. Impactul a fost puternic, motociclistul fiind proiectat într-o mașină parcată. „Luni, 10 iunie, în jurul orei 09.15, un bărbat de 81 ani, din Arad, a condus un autoturism pe strada Aron Cotruș - dinspre strada Andrei Șaguna -, iar la intersecția cu strada Mărășești nu a respectat semnificația indicatorului «oprire», pătrunzând în intersecție, unde a intrat în coliziune cu o motocicletă condusă regulamentar de un arădean în vârstă de 34 ani, acesta fiind proiectat într-un autoturism parcat. În urma evenimentului a rezultat vătămarea gravă a motociclistului. În cauză se efectuează cercetări sub aspectul săvârșirii infracțiunii de vătămare corporală din culpă", a declarat agentul șef de poliție Claudia Iuga, purtător de cuvânt în cadrul Inspectoratului de Poliție Județean Arad. Motociclistului i-a fost acordat primul ajutor de către echipajul medical din cadrul SMURD sosit la fața locului, fiind apoi transportat la Spitalul Clinic Județean Arad. Motociclistul a suferit fracturi la ambele membre superioare, starea lui fiind stabilă. **JA-I.C.**

În urma impactului FOTO: D.D.

Trei ordine de protecţie pentru violenţă în familie

Poliţiştii arădeni au emis, la sfârşitul săptămânii trecute, trei ordine de protecţie provizorii pentru violenţă în familie.

ARAD. Unul dintre cele trei ordine a fost emis de polițiștii Secției 9 Rurală Sebiș după ce o femeie din Dieci a sesizat la numărul de urgență 112, în 8 iunie, că este victima amenințărilor și agresiunilor concubinului ei în vârstă de 65 de ani, săvârșite la domiciliul comun al acestora. Oamenii legii au întocmit un dosar de cercetare penală sub aspectul săvârșirii infracțiunilor de amenințare și violență în familie, fiind dispusă evacuarea agresorului din locuință și păstrarea unei distanțe minime de 200 de metri față de victimă. În aceeași zi, pe raza municipiului, polițiștii Biroului de Ordine Publică au emis un ordin de protecție provizoriu pe numele unui bărbat de 36 de ani, din Sebiș, care și-a agresat concubina în locuința comună, în prezența celor patru copii minori. Bărbatul a fost evacuat, fiind cercetat pentru săvârșirea infracțiunii de violență în familie. La Sântana, polițiștii au fost sesizați de către o femeie despre faptul că soțul acesteia, de 49 de ani, a lovit-o, soția solicitând emiterea unui ordin de protecție provizoriu. Bărbatul a fost evacuat din locuința comună de pe raza orașului Sântana, fiind cercetat pentru săvârșirea infracțiunii de violență în familie. **JA-I.C.**

Femeile agresate, protejate FOTO: JA

Alarmaţi de o oală uitată pe foc

ARAD. Locatarii unui imobil de pe strada Zimbrului din cartierul Aradul Nou au tras o sperietură zdravănă duminică seara, cu puțin timp înainte de miezul nopții. Oamenii au sunat la 112 după ce de sub ușa apartamentului unui vecin deal lor au observat ieșind fum. La fața locului au fost trimise o autospecială de stingere, o autospecială de descarcerare și un echipaj SMURD. La sosirea pompierilor, locatarii deja spărseseră ușa locuinței de unde provenea fumul. Aici l-au găsit pe vecinul lor dormind. Acesta a fost predat echipajului medical din cadrul SMURD cu o ușoară intoxicație cu fum. În cele din urmă s-a constatat că bărbatul, aflat sub influența băuturilor alcoolice, a pus o oală pe foc și a adormit. Vecinii au spart ușa și au luat oala de pe foc - aceasta fiind cauza fumului dens. **JA-I.C.**

Alarmă în miez de noapte FOTO: ISU

Bilanţul inundaţiilor din judeţ

Peste o sută de pompieri au fost mobilizaţi pentru a interveni la inundaţiile din judeţul Arad.

Au evacuat apa din case, curţi, grădini şi de pe şosele FOTO: ISU ARAD

ARAD. Inspectoratul pentru Situații de Urgență Arad a tras linie după inundațiile ce au avut loc săptămâna trecută în județul Arad, iar cifrele arată o desfășurare impresionantă de forțe, intervenindu-se cu toate subunitățile: Detașamentul de Pompieri Arad, Detașamentul de Pompieri Sebiș, Detașamentul de Pompieri Ineu și Secția de Pompieri Bârzava.

Ploile au început în satul Lalașinț, comuna Bârzava, în 2 iunie, ora 08.36 și au continuat timp de cinci zile. 14 localități din județul Arad au avut nevoie de ajutorul pompierilor. Aceștia au acționat în municipiul Arad, în orașul Nădlac, apoi la Bârzava, Slatina de Mureș, Lalașinț, Vărădia de Mureș, Virișmort, Bata, Bacăul de Mijloc, Țipari, Clit, Buteni și Gurahonț. Pentru executarea misiunilor de intervenție doar la inundații, au acționat opt ofițeri, 109 subofițeri cu cinci autospeciale de stingere care au și capacitatea de evacuare a apei, zece motopompe, cinci bărci și alte 15 mijloace tehnice, precum camioane și autospeciale 4x4. Pompierii au evacuat temporar șapte persoane și peste 600 animale și păsări, intervenind pentru scoaterea apei din 53 de gospodării și doi operatori economici. Au mai ajutat la curățarea a 14 fântâni și deblocarea a căilor de comunicații, iar pentru reabilitarea zonelor a fost pompată apă de pe domeniul public în văi sau canale în 13 localități.

Coduri şi alerte

În perioada 2-7 iunie, Inspectoratul pentru Situații de Urgență Arad, prin Centrul Operațional - Compartimentul Monitorizare Situații de Urgență și Dispecerat, a recepționat și transmis către administrațiile locale zece atenționări „cod galben", șase avertizări „cod portocaliu" de tip meteo și o avertizare „cod roșu", patru „cod portocaliu" și un „cod galben" hidrologic. În aceeași perioadă au fost emise de către Compartimentul Monitorizare Situații de Urgență și Dispecerat trei mesaje de alertare a populației pe aplicația „RO ALERT", în 4 iunie - ora 15.25, 5 iunie - ora 15.31 și în 6 iunie - ora 17.28, pentru diferite localități din județ. Două dintre mesaje au fost emise în urma primirii unor avertizări „cod portocaliu" de tip „now casting" pentru fenomene meteo periculoase, iar cea de a treia în urma recepționării avertizării de „cod roșu" hidrologic.

Pagubele

În urma ședinței extraordinare din 10 iunie a Comitetului Județean pentru Situații de Urgență Arad pentru verificarea proceselor verbal de constatare a pagubelor produse în perioada 01.06.2019 - 09.06.2019, s-a constatat că au fost afectate 15 unități administrativ teritoriale, fiind depistate pagube la infrastructura localităților obiective sociale, economice, lucrări de apărare ale cursurilor de apă aflate în administrarea acestora. Suma totală necesară reabilitării și revenirii la starea de normalitate este de 14611,4 mii lei, pentru care se va înainta Nota de Fundamentare și Proiect de Hotărâre de Guvern către Ministerul Dezvoltării Regionale și Administrației Publice. În cazul imobilelor populației afectate a fost transmisă către Ministerul Muncii și Justiției Sociale prin Agenția Județeană de Plăți și Inspecție Socială Arad, situația înregistrată la nivelul județului Arad. În urma verificărilor efectuate în teren au fost întocmite evaluări pentru un număr de 32 imobile afectate între 10% și 90%. **JA-I.C.**

O hartă a maşinilor abandonate

O hartă care oferă localizarea autovehiculelor abandonate de pe raza municipiului este accesibilă publicului începând de luni.

ARAD. Această hartă poate fi accesată pe site-ul oficial al Direcției Generale Poliția Locală Arad. Astfel, cetățenii pot să obțină informații în acest sens accesând secțiunea „Comunitate" a site-ului DGPL Arad. Harta vehiculelor abandonate sau fără stăpân este actualizată zilnic de polițiștii locali din cadrul Serviciului Circulație pe Drumurile Publice și poate fi accesată inclusiv de pe telefoane mobile de tip Android sau IOS.

Formatul se află în curs de actualizate și optimizare pentru accesarea de pe terminale mobile. În cazul fiecărui autovehicul abandonat sau fără stăpân, cei interesați pot vedea fotografia și data la care a fost aplicată notificarea în vederea ridicării de către proprietarul sau utilizatorul legal. Precizăm faptul că, în cazul vehiculelor abandonate procedura legală de ridicare durează circa 14 luni iar pentru mașinile fără stăpân 2 luni. La finalizarea acestor etape legale, Direcția Generală Poliția Locală Arad poate duce la îndeplinire dispozițiile de ridicare emise de primarul orașului, urmând ca vehiculele să treacă în patrimoniul unității administrativ teritoriale.

DGPLA solicită sprijinul arădenilor pentru identificarea autovehiculelor abandonate care nu au fost notificate, sens în care pot fi accesate adresa de mail secretariat@politialocalaarad.ro, numărul de telefon al Dispeceratului: 0257-939, aplicația MyArad și site-ul Direcției Generale Poliția Locală Arad.

Pot semnala on-line FOTO: FAN

JA- V.G.

Beat şi fără permis a lovit o maşină

ARAD. A acroșat un autoturism, fiind sub influența alcoolului și fără a avea permis. Este vorba despre un tânăr de 34 de ani, din Arad, cercetat acum pentru concurs de infracțiuni la regimul circulației rutiere de către polițiștii Biroului Rutier. Potrivit reprezentanților Inspectoratului de Poliție Județean Arad, „în seara zilei de 8 iunie, bărbatul a condus un autoturism pe strada Frăției din municipiu, iar pe fondul consumului de alcool a pierdut controlul asupra direcției de deplasare, intrând în coliziune cu un autoturism parcat. Evenimentul s-a soldat doar cu pagube materiale, însă în urma verificărilor efectuate s-a stabilit faptul că bărbatul în cauză are permisul de conducere anulat, iar testarea cu aparatul alcooltest a indicat o alcoolemie de 1,29 mg./l. alcool pur în aerul expirat. Conform procedurii, s-a dispus recoltarea de probe biologice în vedere stabilirii cu exactitate a alcoolemiei, pe numele celui în cauză fiind întocmit un dosar de cercetare penală pentru conducere a unui autoturism fără permis de conducere și sub influența alcoolului". **JA-I.C.**

Testat de polițiști FOTO: I.C.

Elevii, umbra jandarmilor arădeni pentru o zi

Patru elevi au avut ocazia de a vedea cum îşi desfăşoară jandarmii activitatea totul în cadrul unui proiect numit Job Shadow Day.

ARAD. Proiectul Job Shadow Day are ca scop orientarea în carieră a viitorilor absolvenți de liceu, oferindu-le posibilitatea ca pe parcursul unei zile să fie „umbra" unui jandarm.

„Am fost invitați să participăm la acest proiect, iar cu această ocazie am primit vizita a patru elevi din cadrul Liceului Teoretic Sebiș, elevi selectați în urma interesului manifestat pentru această meserie. Elevilor le-au fost prezentate aspecte din activitatea jandarmilor, atribuțiile și misiunile Jandarmeriei Române și a fost organizat un atelier cu o parte din tehnica din dotarea Jandarmeriei", au explicat reprezentanții Inspectoratului de Jandarmi Județean (IJJ) Arad. La finalul zilei, elevii veniți în vizită la jandarmi au găsit mai ușor răspunsuri la întrebările: „Ce vreau să devin după ce termin școala?", „Unde vreau să lucrez?", „Care este cel mai potrivit loc de muncă pentru mine?". „Credem că opțiunea inițială a elevilor a fost modificată, în sensul că, toți au afirmat că doresc să urmeze cursurile instituțiilor de învățământ ale Jandarmeriei Române. Le urăm succes și îi așteptăm să facă parte din familia Jandarmeriei", au precizat cei de la IJJ Arad.

JA-I.C.

Sport

„Ce am oferit eu sunt fotbaliști foarte buni, inclusiv pentru Liga I"

Bogdan Apostu, agent jucători

8

a fost numărul ediției din acest an a Crosului Olimpic, eveniment organizat la Șimand, la finele căruia s-au remarcat: Georgiana Ardelean (Șimand - cls. VII-VIII), Denisa Covataru (Socodor), Patricia Avram și Violeta Beszera (ambele Ineu) - cls. V-VI, Dragoș Dorvoș (Zărand - cls. VII-VIII) și Dănuț Troia (Grăniceri - cls. V-VI).

Arădenii, printre remarcații etapei de supermoto

ARAD. Clubul Arici Supermoto Arad a organizat, recent, prima etapă regională de supermoto din acest sezon competițional, care a contat în campionatul regional al zonei de Vest. Arădenii s-au remarcat la clasa amatori, prin Attila Gergely, Lucian Tănase, Devid Takacs, Petru Flavius Radu și Rareș Bejan, toți de la Arici Supermoto, dar și la clasa juniori, prin Marco Alessio Lemmi, de la Las Vegas, clasat pe locul 3.

JA-D.L.

Calificați la turneul semifinal al juniorilor A1

INEU. După 2-2 (goluri semnate de Jurj și Karmanoczky) în meciul tur, de pe Dunăre, CS Ineu și-a respectat statutul de favorită la calificarea la turneul semifinal rezervat juniorilor A1, în fața reprezentantei județului Caraș Severin, CS Moldova Nouă.

Băieții pregătiți de Cristi Sculici au avut ceva emoții pe final, când vizitatorii au forțat trimiterea jocului în prelungiri. S-a încheiat 2-1 pentru zărăndani, goluri reușite de Karmanoczky și Todoran, iar „alb-albaștrii" acced, pentru al doilea sezon consecutiv, în semifinala națională.

„Mica performanță realizată prin această calificare la turneul semifinal a fost umbrită de prestația mai puțin reușită. M-a deranjat în special egoismul jucătorilor noștri, fiecare a vrut să demonstreze ceva și s-au ratat atacuri importante, în superioritate numerică, 3 cu 1, 4-2 și așa mai departe. Băieții trebuie să înțeleagă că exact în aceste meciuri, cu miză și adversitate, trebuie să arate că au progresat atât din punct de vedere fotbalistic, cât și mental. Marți ar trebui să aflăm adversarii din turneul semifinal și locația", a spus Cristi Sculici.

Au pus umărul la calificare: Bîtea - Nemțanu (min. 65, Narsesovici), Karmanoczky, Șerban, Țica, Ciurdaru (min. 80, Gavrilaș), Jurj, Dănilă (min. 46, Adamcsik), Belei, Todoran (min. 76, Dragoș), Petrehele (min. 46, Dodu). **JA-D.S.**

CS Ineu, înaintea meciului tur din localitatea de la Dunăre FOTO: JA

Greu de adus străini la UTA

Bogdan Apostu ar putea transfera și sud-americani la Arad, dar sunt greu de convins.

Vasile Buhăcianu a fost convins chiar de Bogdan Apostu să aleagă UTA FOTO: L.S.

ARAD. Așadar, lucrurile au început să se miște la UTA. Repede chiar, semn că se vrea mult mai mult decât în sezonul trecut. A fost schimbat întreg stafful tehnic, iar deunăzi au fost transferați cinci jucătorii, toți cu alte oferte, Buhăcianu având chiar șapte, două de la echipele de Liga I din Moldova (Iași și Botoșani), după cum spunea agentul jucătorului, Bogdan Apostu.

Despre jucătorii străini

Din câte se pare, cei de la UTA l-au însărcinat pe fostul jucător Bogdan Apostu, acum impresar, să caute cele mai bune soluții. Acesta a vorbit despre posibilitatea, totuși, redusă de a transfera jucători sud-americani, de valoare, pe sume mici.

„Decizia finală va aparține celor din conducerea clubului și antrenorului. Eu, din postura mea, nu pot decât să-i ajut cu jucători buni sau foarte buni pe care îi am. Din punctul meu de vedere, jucătorii pe care îi impresariez au dat randament foarte bun la nivelul ligii secunde, deoarece am încercat să aleg jucători cu caracter, în care să cred cu tărie. Venind din fotbal, avem pretenția că înțelegem cât de cât fenomenul, așa că putem alege jucătorii potriviți. Eu am propus UTA-ei o listă de jucători, conducerea și antrenorul urmând să se hotărască. Când ei își dau acceptul, eu încep negocierea, dar - repet - decizia finală le aparține celor de la UTA. Despre jucătorii sud-americani trebuie să spun că sunt greu de convins să vină la UTA, mai ales la cei care ne raportăm noi. Ce am oferit eu sunt jucători foarte buni, inclusiv pentru Liga I. Tocmai de aceea, nu e foarte simplu, e nevoie de timp, e normal să dureze o perioadă de timp, pentru a convinge astfel de fotbaliști, deoarece eu știu ce înseamnă UTA, spiritul ei, Aradul, suporterii, știu ce proiect e aici, dar ei - străini fiind - nu au de unde să știe. E nevoie de timp, să le explici, dar mai ales pentru că le propui o sumă infimă la valoarea lor sau a salariilor pe care evoluează ei acum" - a declarat Bogdan Apostu. **JA-L.S.**

Șimandul a cucerit Cupa „Fair-Play"

ȘIMAND. Nu mai puțin de 18 unități școlare din municipiu și județ și-au trimis reprezentanții la a XI-a ediție a Cupei „Fair-Play", ce s-a desfășurat la Șimand.

Cea mai atractivă probă a fost cea de fotbal masculin, cu 15 echipe la start, podiumul fiind ocupat de Șc. Gim. Pădureni - Ch. Criș (2-0 în finală pentru elevii prof. Andrei Palfi), Șc. Gim. Socodor și Col. „Mihai Viteazul" Ineu (3-0 în finala mică cu Șepreuș). La fotbal feminin, cu 7 grupări la start, s-a impus Șc. Gim. Satu Nou, elevele prof. Attila Szabo depășind în ultimul act echipa gazdă, 4-3 după penaltiuri (2-2 la finele timpului regulamentar). Pe ultima treaptă a podiumului au urcat fetele din Socodor, 5-0 în finala mică cu Șc. Gim. Țipar.

La masa de ping-pong a triumfat Daria Galeancu (Șimand), respectiv Cosmin Henț (Șc. Gim. Sintea Mare), cu medalii la gât plecând acasă și Cristina Laslo (Ineu), Patrica Keller (Țipar), Rebeca Tal (Șimand), respectiv Raul Borhan, Vinicius Sterciuc (ambii Șc. Gim. „Nicolae Bălcescu" Arad - Gen. 11) și Alexander Boriga (Lic. Teo. „Adam Muller Guttenberg" Arad - German). De remarcat că la această probă, festivitatea de premiere a fost oficiată de către fosta baschetbalistă Monica Broșovszky-Boriga.

Cei mai buni „fluturași" la Cupa „Fair-Play" FOTO: JA

Concursul de badminton a avut trei categorii, câștigate de: David Covaci (Șimand) - clasele VII-VIII, Raul Tomuța (Șimand) - clasele V-VI și Daria Galeancu - feminin.

La final, organizatorii au anunțat clasamentul general pe puncte, cupa cuvenită primului loc rămânând la Șimand, spre bucuria profesorilor Daniel Mărcuș și Liviu Borlea, elevii gazdă având un total de 41 de puncte, fiind urmați de cei din Satu Nou (14 pct.) și Ineu (12 pct.). **JA-D.L.**

Nou proiect fotbalistic

ARAD. Cupa Instituțiilor și Firmelor este o competiție organizată, în premieră, de Asociația Județeană de Fotbal Arad, în parteneriat cu Consiliul Județean și Universitatea „Aurel Vlaicu", fiind cuprinsă în cadrul manifestărilor din proiectul „Arad - 120 de ani de fotbal în România". Echipele au fost împărțite în două grupe: ANAF, Jandarmeria, Poliția Locală, ISJ Arad și Pizza 5 Colțuri (Grupa A); Penitenciarul, Themis Baroul Arad, APIA, ISJ 2 Ineu și Banca Transilvania (Grupa B).

Primele jocuri (2 reprize a câte 15 minute) sunt programate marți, de la ora 18 și miercuri, de la ora 18, pe terenul Șega, coordonatorii proiectului fiind Ionel Iovescu (AJF Arad) și prof. Gabriel Marconi (UAV). **JA-D.S.**

O amintire de neuitat înaintea meciului de la Macea FOTO: JA

Fotbal - Liga 5, etapa 28

Seria A. Rezultate: Viitorul Pereg – Olimpia Bujac 5-1, Șoimii Livada – Mureșul Zădăreni 4-4, Înfrățirea Iratoșu – Luceafărul Munar 4-4, Semlecana Semlac – AS Aluniș 5-2, Gloria Secusigiu – Aqua Vest 11-1, Forest Oil Sp German – Atletico Arad 5-3, CS Dorobanți – Șoimii 2 Lipova 4-1, Unirea Șeitin – Voința Macea 1-5.

Clasamentul

1.SEMLAC	28	20	5	3	108-50	65
2.ZĂDĂRENI	28	18	6	4	111-57	60
3.SECUSIGIU	28	17	5	6	84-44	56
4.IRATOȘU	28	16	7	5	111-67	55
5.LIPOVA 2	28	15	7	6	96-51	52
6.ALUNIȘ	28	13	3	12	52-48	42
7.MACEA	28	13	2	13	71-72	41
8.PEREG	28	13	1	14	44-59	40
9.BUJAC	28	11	6	11	71-66	39
10.ȘEITIN	28	11	4	13	68-76	37
11.LIVADA	28	10	6	12	64-65	36
12.AQUA VEST	28	11	3	14	66-86	36
13.MUNAR	28	9	4	15	63-82	31
14.DOROBANȚI	28	6	4	18	57-106	22
15.SP GERMAN	28	5	3	20	59-99	18
16.ATLETICO	28	2	2	24	37-134	8

Etapa viitoare: Atletico – Secusigiu, Aqua Vest – Semlac, Bujac – Macea, Aluniș-Iratoșu, Munar – Livada, Zădăreni – Pereg, Dorobanți – Șeitin, Lipova 2 – Sp German.

Seria B. Rezultate: Unirea Gurahonț – Podgoria Șiria 0-5, Podgoria Ghioroc – CS Beliu 0-1, Viitorul Satu Nou – Olimpia Bocsig 0-5, Cetate Dezna – Avântul Târnova 1-6, FC Sântana – Flacăra Țipari 11-2, Frontiera Pilu – Viitorul Sepreuș 9-2, Jocul Crișul Alb Buteni – FC Zimandu Nou nu s-a disputat, oaspeții nu s-au prezentat, Victoria Seleuș-a stat.

Clasamentul

1. BELIU	27	18	3	6	109-44	57
2. TÂRNOVA	26	17	4	5	98-30	55
3. GHIOROC	26	14	3	9	75-52	45
4. SÂNTANA	26	14	1	11	88-92	43
5. SEPREUȘ	26	13	3	10	96-67	42
6. ȘIRIA	26	13	3	10	74-45	42
7. PILU	26	11	9	6	64-48	42
8. BOCSIG	26	10	7	9	62-59	37
9. BUTENI	25	11	3	11	61-82	36
10. SELEUȘ	26	11	2	13	50-62	35
11. SATU NOU	26	10	4	12	69-70	34
12. ȚIPARI	26	9	3	14	39-90	30
13. ZIMANDU	26	9	2	15	51-64	29
14. DEZNA	26	7	3	16	50-77	24
15. GURAHONȚ	26	2	2	22	42-146	8

Etapa viitoare: Bocsig-Șiria, Țipari-Buteni, Zimandu Nou – Ghioroc, Seleuș-Dezna, Târnova – Pilu, Sepreuș – Satu Nou, Sântana – Gurahonț, Beliu – stă.

A venit și primul eșec al observatorilor AJF

MACEA. După o serie de remize, echipa de fotbal a observatorilor AJF Arad, a suferit prima înfrângere în periplul prin localitățile județului. S-a întâmplat la Macea, acolo unde primarul Ciprian Otlăcan și inimosul Vasile Schmidt au închegat o echipă (și) cu jucători activi. Iar diferența s-a simțit, localnicii câștigând cu 12-7, în fața unui public numeros, format din foști fotbaliști ai grupării măcene.

Au transpirat pe impecabilul gazon următorii jucători: Avram - Prică, Fl. Crișan-1, V. Crișan-1, I. Vuin-2, S. Vuin, Grad-2, Ciumedean-4, Bodonea-1, Otlăcan-1, Vezan, Dâmb, Cohan, Barbu și Kraus (Macea); Vida - Gornic, Scridon-1, Sfăt, Miron-1, Pește, Bora, Hamza, Buda-2, Mako-3. A arbitrat: Corneliu Tiulea.

Următoarea acțiune a observatorilor are loc vineri, la Șeitin. **JA-D.S.**

JURNAL ARĂDEAN

Gonçalo Guedes a marcat golul victoriei FOTO: EPA

Portugalia a câştigat finala Ligii Naţiunilor

FOTBAL. Portugalia a câștigat cu scorul de 1-0 (0-0) prima finală din istoria Ligii Națiunilor, disputată în compania Olandei. Cristiano Ronaldo & Co. au câștigat trofeul, după reușita lui Gonçalo Guedes din minutul 60, la capătul unui meci care s-a jucat până în ultimele secunde la intensitate maximă.

Cu patru jucători de la Ajax în teren (De Ligt, Blind, De Jong și Van de Beek, ultimul intrat pe parcursul reprizei secunde) și doi de la Liverpool (Van Dijk și Wijnaldum), „Portocala mecanică" nu a reușit să câștige finala cu lusitanii de pe stadionul lui FC Porto. Elevii lui Fernando dos Santos au dominat prima repriză, dar nu au reușit să deschidă scorul. Bernardo Silva, cel care a bifat una dintre cele mai mari ocazii ale primei reprize, a oferit pasa decisivă pentru golul lui Goncalo Guedes (Valencia), din minutul 60. Atacantul de 22 de ani a tras la colțul lung, Cillessen a atins mingea, dar nu a reușit să oprească deschiderea scorului. Naționala lui Koeman a încercat să forțeze egalarea pe finalul partidei, dar fără succes.

Este al doilea trofeu cucerit de națională Portugaliei și trofeul cu numărul 31 din cariera lui Cristiano Ronaldo.

SURSA: MEDIAFAX

Lewis Hamilton a luat Marele Premiu al Canadei

FORMULA 1. Campionul en-titre din „Marele Circ", Lewis Hamilton, a câștigat Marele Premiu al Canadei, după ce Sebastian Vettel a primit o penalizare de cinci secunde din partea FIA. Vettel a fost lider în Canada pe tot parcursul weekend-ului, dar a pierdut după o decizie venită din birourile FIA. Neamțul a terminat cursa pe primul loc, dar cu numai o secundă în fața lui Hamilton, astfel că în urma penalizării a căzut pe locul secund. Clasamentul piloților în F1 se prezintă astfel: 1. Lewis Hamilton (Mercedes) - 162 p; 2. Valtteri Bottas (Mercedes) - 133 p; 3. Sebastian Vettel (Ferrari) - 100 p; 4. Max Verstappen (Red Bull Racing) - 88 p; 5. Charles Leclerc (Ferrari) - 72 p etc. **SURSA: MEDIAFAX**

Lewis Hamilton FOTO: EPA

Real Madrid insistă pentru transferul lui Mbappé

FOTBAL. Eden Hazard (28 de ani) a semnat cu Real Madrid, dar se pare că aducerea starului belgian a fost doar începutul pentru „Galactici". Președintele Florentino Perez vrea să facă tot posibilul pentru a-l transfera pe Kylian Mbappe (20 de ani) de la PSG, marea țintă a trupei antrenate de Zinedine Zidane. Francezul construiește o nouă „eră galactică". Mbappé este fotbalistul la care visează mai marele „blanco". Iar, pentru asta, a început deja să facă primele mișcări.

„Președintele blanco l-a covins pe Wilfried Mbappe, tatăl atacantului de la PSG, să-i forțeze plecarea fiului său de la Paris", scrie cotidianul ABC. Conflictul din vestiarul PSG, dintre Mbappe și Neymar, ar putea duce la o ruptură definitivă între părți, iar Perez ar fi gata să profite. Mbappe câștigă mult mai puțin decât Neymar la PSG. „Wonderkid"-ul francez încasează anual „doar" 13 milioane de euro, în timp ce starul brazilian primește aproape de trei ori mai mult. **SURSA: MEDIAFAX**

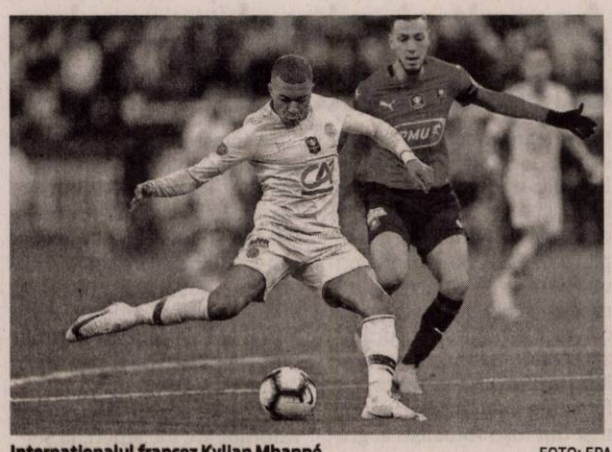

Internaţionalul francez Kylian Mbappé FOTO: EPA

„Vino cu mine la Juventus"

Ronaldo l-a ofertat pe olandezul Matthijs De Ligt la sfârşitul finalei Nations League.

Duel între Guedes şi Matthijs De Ligt în finala Nations League FOTO: EPA

FOTBAL. Matthijs De Ligt este unul dintre cei mai doriți jucători ai momentului. Fundașul olandez a ajuns să fie „cerut" și de jucători, nu numai de echipe.

După finala Ligii Națiunilor de duminică seară, 9 iunie, Portugalia - Olanda, încheiată cu victoria lusitanilor, scor 1-0, jucătorul de 19 ani a avut parte de o propunere șoc. „La finalul meciului, Cristiano mi-a spus: «Vino cu mine la Juventus». La început nu am înțeles ce mi-a spus și m-a surprins puțin. Am fost șocat, așa că am râs, dar nu am răspuns nimic", a povestit apărătorul pentru un post de televiziune olandez. În ceea ce privește întrebarea „ce tricou va purta din sezonul următor", De Ligt a precizat: „Nu mă interesează această decizie acum. Perioada de transferuri începe peste câteva zile, iar eu vreau să merg în vacanță, pentru a putea lua o decizie cu mintea limpede".

> Perioada de transferuri începe peste câteva zile, iar eu vreau să merg în vacanţă, pentru a putea lua o decizie cu mintea limpede
>
> MATTHIJS DE LIGT

Fundașul central al lui Ajax Amsterdam este dorit de unele dintre cele mai importante cluburi din Europa: Barcelona, PSG, Juventus, Manchester United. Matthijs De Ligt a precizat că el își dorește să fie titular la următoare echipă, de aceea trebuie să se gândească foarte bine la decizia pe care urmează să o ia, pentru că va fi una care îi va schimba viața în bine sau în rău.

De Ligt are 19 ani și este produsul Academiei de fotbal al clubului Ajax Amsterdam. În acest sezon a evoluat în 55 de partide, în toate meciurile, și a marcat de șapte ori, oferind și patru pase decisive.

Potrivit site-ului de specialitate, olandezul este cotat la 70 de milioane de euro.

SURSA: MEDIAFAX

Simona Halep FOTO: EPA

Căderea Simonei a fost oficializată

TENIS. Simona Halep, fost lider mondial, se află, începând de luni, pe locul 8 WTA, sportiva din România coborând nu mai puțin de cinci locuri în clasament după eliminarea din sferturile turneului de Grand Slam de la Roland Garros.

Cel mai mult a avut însă de pierdut Serena Williams. Sportiva din Statele Unite ale Americii, aflată până acum pe locul 10, a mai coborât o poziție și a ieșit astfel din top 10 WTA.

Clasamentul WTA de simplu feminin de luni: 1. Naomi Osaka 6.486 puncte; 2. Ashleigh Barty - 6.350 puncte; 3. Karolina Pliskova - 5.685 puncte; 4. Kiki Bertens - 5.345 puncte; 5. Petra Kvitova - 4.925 puncte; 6. Angelique Kerber - 4.675 puncte; 7. Elina Svitolina - 3.967 puncte; 8. Simona Halep - 3.963 puncte; 9. Sloane Stephens - 3.682 puncte; 10. Aryna Sabalenka - 3.565 puncte.

SURSA: MEDIAFAX

Bale nu e dispus să renunţe la bani

FOTBAL. Real Madrid "nu scapă" ușor de Gareth Bale. Potrivit presei din Spania, jucătorul galez nu este afectat că cei din conducere, Zinedine Zidane și publicul nu îl mai vor pe Santiago Bernabeu. Acesta nu vrea să renunțe la cei trei ani de contract pe care îi mai are.

Jurnaliștii iberici scriu că fotbalistul în vârstă de 29 de ani va face așa cum a făcut de când a venit la gruparea "galacticilor": "se va comporta în stilul lui caracteristic, așa cum a făcut și pe teren și va alege ceea ce este bine pentru el și nu pentru club".

Gareth Bale mai are contract până în anul 2022, cu un salariu pe sezon de 17 milioane de euro, bani pe care galezul nu vrea să îi piardă. Nu îl interesează dacă va ajunge rezervă și dacă suporterii echipei Real Madrid îl vor fluiera. Problema majoră a lui Florentino Perez este că prețul de transfer al jucătorului a scăzut, dar fiind și sezonul slab pe care l-a avut.

În vara trecută, după ce Bale a avut un aport semnificativ pentru câștigarea Ligii Campionilor în fața celor de la Liverpool, conducerea grupării din Madrid a preferat să îl păstreze pe fostul fotbalist al lui Tottenham și să îl vândă pe Cristiano Ronaldo, deși atunci erau oferte pe numele galezului. Acum, presa internațională scrie că acesta ar putea deveni o opțiune în cazul unei mutări pentru Christian Eriksen sau Paul Pogba, dar nu este nimic sigur. De asemenea, au apărut informații că Bale ar putea fi împrumutat în această vară la un club din Anglia. Real Madrid are la dispoziție 81 de zile pentru a decide cum se va rezolva "cazul Bale".

SURSA: MEDIAFAX

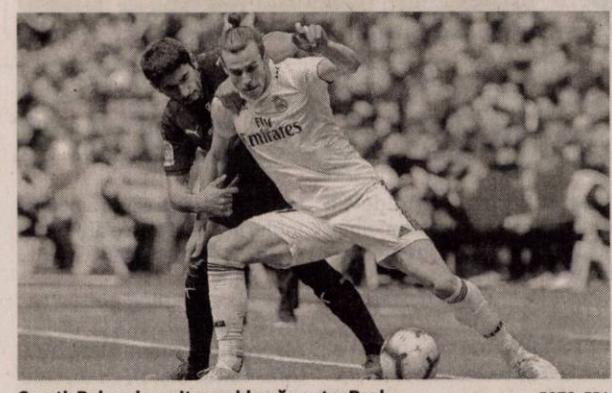

Gareth Bale a devenit o problemă pentru Real FOTO: EPA

„Au dat peste cap matriţa când te-au creat"

TENIS. Rafael Nadal a intrat în istoria tenisului mondial prin reușita sa spectaculoasă. Duminică, 9 iunie, s-a impus din nou în finala de la Roland Garros și a ajuns la al 12-lea titlu câștigat la turneul de Grand Slam din Paris.

Iubitorii, dar și oamenii din „sportul alb" nu au rămas indiferenți în fața jucătorului din Spania. Fostul antrenor al Simonei Halep, Darren Cahill, cunoscut pentru comentariile lui pe conturile de socializare, a oferit o nouă părere, de data această despre campionul Franței. "Dimineața de după și încă îmi este greu să înțeleg cum un jucător a reușit să câștige de 12 ori același Grand Slam. Nu vom mai vedea acest lucru vreodată și spun asta de 3 ani. Felicitări Rafa. Au dat peste cap matrița când te-au creat. Dominic, efort superb. Va veni și timpul tău", este mesajul pe care l-a scris Darren Cahill pe contul lui de Twitter.

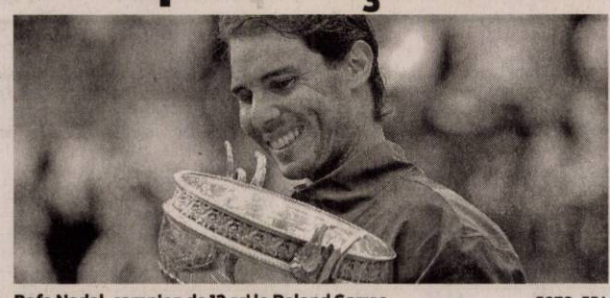

Rafa Nadal, campion de 12 ori la Roland Garros FOTO: EPA

Rafael Nadal a încheiat în lacrimi finala jucată în fața sportivului din Austria, Dominic Thiem, pe care l-a învins în patru seturi după trei ore și patru minute de joc, scor 6-3, 5-7, 6-1, 6-1.

„E ceva deosebit. Mi-e greu să explic. E un vis. Mi-aduc aminte când am jucat aici prima oară, în 2005, nu-mi imaginam că voi reuși așa ceva, să câștig turneul și în 2019", a spus sportivul iberic, la interviul oferit pe teren, imediat după finală.

Pentru Nadal, acesta este al 18-lea trofeu de Grand Slam al carierei. Roger Federer conduce clasamentul cu 20 de titluri, în timp ce, pe locul trei, se află Novak Djokovic. Sârbul a câștigat 15 trofee de Grand Slam. **SURSA: MEDIAFAX**

Subscrisa, **NEVCOM INSOLVENCY IPURL**, cu sediul în Arad, str. Praporgescu, nr.29, ap.2, jud. ARAD, în calitate **de lichidator judiciar** al **SC FERAD CONS SRL** cu sediul in Arad, Str. Tudor Vladimirescu, Nr. 13, CUI: 23524063, J02/519/2008 desemnat prin **Sentinta civila nr. 204 din data de 07.03.2016 pronuntata de Tribunalul Arad, în dosarul nr.1949/108/2015,** prin prezenta **publicatie de vanzare:**

*Aduce la cunoștiința generală vânzarea la licitație publică, organizată conform prevederilor Legii 85/2014 si C.Pr.C., **in data de 26 iunie 2019, ora 14,00**, la sediul lichidatorului judiciar, a **ECHIPAMENTE SI UTILAJE la pretul total de 27.317,00 LEI+TVA.** Acestea pot fi achiziționate atât în grup (minim două) cât și individual. **Lista cu bunurile mobile si preturile poate fi consultata la sediul lichidatorului judiciar.***

Bunurile se vand liber de sarcini conform prevederilor **art. 91 din Legea 85/2014**.

Sunt somați toți cei care pretind vreun drept asupra bunurilor să anunțe organul de executare (NEVCOM INSOLVENCY IPURL) înainte de data stabilită pentru vânzare, în termenele și sub sancțiunile prevăzute de lege.

Participantii la licitatie trebuie sa consemneze, cel mai tarziu cu o 1h inainte de termenul de vânzare, la dispozitia NEVCOM INSOLVENCY IPURL, cel putin 10% din pretul de incepere a licitatiei pentru bunurile pe care intentioneaza sa le cumpere. Persoanele fizice au obligația de a depune și copia actului de identitate, iar pentru persoanele juridice, copia certificatului de inregistrare la registrul comerțului.

Vânzarea la licitație se va face în mod public, la locul, data si ora anunțată, pentru fiecare bun in parte, iar bunul se adjudecă celui care, după 3 strigări succesive, făcute la intervale de timp care să permită opțiuni și supralicitări, oferă prețul cel mai mare, iar atunci când există un singur concurent, acesta a oferit prețul de începere a licitației.

Dacă nu se obține prețul de începere a licitației, la același termen bunul va fi din nou scos la vânzare, caz în care licitația va începe de la prețul de 50% din cel prevăzut în prezenta publicație, iar bunul va fi vândut celui care va oferi prețul cel mai mare, peste prețul diminuat la 50%.

Informații suplimentare se pot obtine la tel. 0727-704 201, fax 0257-228.781, e-mail: office@nevcom.ro sau la sediul profesional al lichidatorului judiciar situat in Arad, str. Praporgescu, nr. 29, ap. 2, jud. Arad.

(962 - H 232621)

FORD SERVICE

Cele mai frumoase momente din vară nu sunt costisitoare.

Motorcraft REVIZIE Pentru autovehiculele Ford cu vârsta de peste 4 ani. LEI 349*

*Toate preturile afisate in aceasta oferta sunt preturi recomandate si contin TVA conform legislatiei in vigoare. Oferta nu include componentele tehnologice, este supusa termenilor si conditiilor afisate si este valabila in limita stocului disponibil. De asemenea, oferta se poate modifica in functie de seria de sasiu. Schimbul de ulei este inclus in preturile mentionate in limita a 5l pentru autoturisme si 7l pentru autoutilitare. Alte detalii aferente ofertei sunt disponibile in paginile de promotie detaliate pe ford.ro si in reteaua de reparatori autorizati Ford. Perioada derularii acestei campanii: 1 Iunie 2018 – 31 August 2018.

Auto Technic SRL, Calea Zimandului FN, Arad, România, 310206, Tel: 0257 216 669 www.fordautotechnic.ro

(8904)

SC TRANSFORMATORUL SRL

Societate germană cu activitate de electronică industrială ANGAJEAZĂ

- **Personal calificat si necalificat pentru atelierele de electronica si bobinaj**
- **Personal pentru curatenie**

OFERIM:

- **Program de lucru preponderent schimbul 1**
- **Ore suplimentare platite 200%**
- **Tichete de masa de 15 lei din prima zi**
- **Transport gratuit**
- **Spatiu de lucru curat si modern**
- **Posturi de lucru individuale sau in echipe mici**
- **Salarizare atractiva: salar plus bonusuri**
- **Analize medicale gratuite la angajare**
- **Pregatire profesionala la locul de munca**

Constituie avantaj experienta in utilizarea ciocanului de lipit.

Informații între orele 08.00-15.00, la telefon 0787.673.978 sau la sediul firmei din Arad, str. Faurilor nr. 140-142, cartierul GAI.

(836 - H 222799)

ANIVERSĂRI

Acum când se mai adaugă un trandafir la buchetul minunat al vieții tale îți dorim să strălucești ca până acum prințesa noastră,

CODRUȚA!

La mulți ani!

Noi

1. PROPRIETAR: Comuna Șiria, jud. Arad, com. Șiria, str. Regiment 85 Infanterie, nr. 184, cod fiscal 3518920, tel. 0257531101, fax 0257531449, email: registratura@primariasiria.ro;

2. OBIECTUL VÂNZĂRII: vânzarea prin licitație publică deschisă a imobilului, teren fără construcții în intravilan, proprietatea privată a comunei Șiria, înscris în CF nr. 300450 Șiria, nr. top. 147-148/1, în suprafață de 250 mp și a imobilului teren fără construcții în intravilan, proprietatea privată a comunei Șiria, înscris în CF nr. 300444 Șiria, nr. top. 147-148/2, în suprafață de 1487 mp situate în localitatea Șiria, str. Andrei Mureșan, nr. 43, jud. Arad, în vederea realizării unei investiții, respectiv garaj.

3. DOCUMENTAȚIA DE ATRIBUIRE:

3.1. Modalitățile prin care persoanele interesate pot intra în posesia unui exemplar al documentației de atribuire: la sediul Primăriei comunei Șiria sau prin poștă;

3.2. Denumirea și adresa compartimentului de la care se poate obține un exemplar din documentația de atribuire: compartiment juridic - Primăria comunei Șiria, str. Regiment 85 Infanterie,nr.184,jud. Arad;

3.3. Costul documentației și condițiile de plată: fără plată;

4. INFORMAȚII PRIVIND OFERTELE:

4.1. Data limită de depunere a ofertelor: 03.07.2019, ora 10,00;

4.2. Adresa la care trebuie depuse ofertele: Primăria comunei Șiria, Șiria, str. Regiment 85 Infanterie, nr. 184, jud. Arad;

4.3. Fiecare ofertă trebuie depusă într-un exemplar.

5. DATA ȘI LOCUL DESFĂȘURĂRII ȘEDINȚEI DE DESCHIDERE A OFERTELOR: 03.07.2019 orele 13,00, la sediul Primăriei comunei Șiria.

6. INSTANȚA COMPETENTĂ PENTRU SOLUȚIONAREA LITIGIILOR: Tribunalul Arad – Secția contencios administrativ,

7. DATA TRANSMITERII ANUNȚULUI DE LICITAȚIE ÎN VEDEREA PUBLICĂRII 10.06.2019.

(232628)

SC BENEFIT WORK KFT

angajează cu contract de muncă **MĂCELARI** pentru lucru în cea mai nouă și modernă fabrică din Spania.

Se oferă salariu 10/Euro/oră, cazare contra cost în condiții avantajoase, o masă/ zi, concediu plătit 30 de zile pe an.

Avantaj familii: loc de muncă pentru soție la ambalare produs - **8 euro/oră.**

Informații ☎ **0036-70 -6045100**
adresa de e-mail: **benefit.work2013@gmail.com**

(961 - H 232302)

ANUNȚ

PRIMĂRIA ORAȘULUI SĂCUENI, județul Bihor, cu sediul în Săcueni, str. Libertății nr.1, telefon 0259/352194, orassacueni@gmail.com, organizează licitație publică în vederea concesionării a 2 (două) terenuri, proprietate privată a Orașului Săcueni, pentru construire case familiale.

Terenurile sunt situate pe str. Avram Iancu din Săcueni:
- 450/713 mp din terenul înscris în CF nr. 50949, nr. Cad 50949;
- 450/637 mp din terenul înscris în CF nr 50950, nr. Cad 50950;

Taxa de pornire la licitație va fi de un 1 leu/mp/an.
Costul documentației 50,0 lei;
Taxa de participare este de 100,0 lei;
- Data licitației este 03.07.2019, orele 10
- Participanți vor prezenta chitanțele pentru plata taxei de participare respectiv de cumpărare al Caietului de sarcini și adeverința de la Biroul Financiar cu privire la plata taxelor locale la zi

Informații la Secretariatul sau Biroul de Urbanism și Amenajarea Teritoriului al Primăriei Orașului Săcueni.

PRIMAR:
BÉRES CSABA

Construcții civile, industriale utilitare și drumuri

- **lucrări de construcții civile și industriale;**
- **instalații aferente construcțiilor;**
- **lucrări de aducțiune apă și sisteme de canalizare;**
- **lucrări de drumuri și poduri.**
- **execuție și montaj case prefabricate tip sandwich conform descrierilor tehnice și de execuție „STANDARD" și „PREMIUM";**
- **execuție și montaj blocuri pe structură de lemn conform descrierii atașate;**
- **proiectare și execuție șarpante/acoperișuri din lemn în sistem MYTEK;**
- **execuție și montaj grinzi încleiate lamelar;**
- **execuție și montaj produse derivate din lemn (scări, terase, copertine, contrafise, căpriori, filigorii, căsuțe de gradină, pergole etc.)**

(4732)

ARAD, CENTURA DE NORD, **DN 7, KM 541+100**
TELEFON: **0357-100-051**
E-MAIL: ***amahousem@yahoo.com***

AMA HOUSE

Program mare publicitate: pe B-dul Revoluției, nr. 62 luni-vineri: 9.00-16.00

s.c. OK TEHNIC CONSULT s.r.l.
s.c. ORIGINAL TEHNIC s.r.l

PRESTEAZĂ URMĂTOARELE SERVICII:

- **OPERATOR RSVTI**
- **VERIFICARE SUPAPE DE SIGURANȚĂ PE STAND MOBIL**
- **ÎNCERCARE LA PRESIUNE HIDRAULICĂ LA RECE**
- **CURSURI DE FORMARE PROFESIONALĂ ÎN MESERIA DE STIVUITORIST**
- **STAGIU DE INSTRUIRE PERIODICA PENTRU STIVUITORISTI**
- **ÎNTOCMIRE DOCUMENTAȚII DE MEDIU/ RAPORTARI SIM**

(860)

☎ **0723 842 867, 0722 437 525** **www.okt.ro**

Direcția Publică de Pază Arad organizează concurs în **08.07.2019** pentru ocuparea a **două posturi de**

agenți securitate, zona Lipova.

Dosarele de înscriere se depun până în 25.06.2019, ora 12:00.

Informații: **0257-280557**.

(963 - H 232603)

EVIDENȚIAZĂ-TE!

Talon valabil până în 30 iunie 2019

Text: **DATA apariției:**.....

.....

.....

.....

.....

.....

.....

.....

Date personale:

Nume și Prenume:

Telefon:

Buletin de identitate:

TALON + PREȚUL CATEGORIEI AFERENTE

Anunțurile se preiau zilnic, la ghișeu, până în ora 16[00], după această oră, se pot prelua doar prin intermediul sistemului online de preluare al anunțurilor disponibil pe www.jurnalaradean.ro . Anunțurile de mică publicitate din Jurnal Arădean se publică pe baza talonului din ziar
Redacția nu își asumă responsabilitatea pentru conținutul anunțurilor de mică publicitate!

JURNAL ARĂDEAN

DECESE

Cu durere în suflet, anunţăm decesul celei care a fost mamă, soţie şi soră,

CIURAŞ LIVIA.

Slujba de înmormântare va avea loc astăzi, 11 iunie 2019, ora14:00, la Casa Funerară Kuki din str. Cocorilor nr. 6, iar înhumarea la Cimitirul Micălaca, la ora 15:00.

Fiul Dinu-Gabriel şi fiica Corina

Cu durere în suflet anunţ decesul mamei mele,

CSILLAG LIVIA

la vârsta de 77 ani.

Înmormântarea va avea loc la Cimitirul Eternitatea (UTA), astăzi, 11 iunie 2019, ora 14,00.

Fiica îndoliată

O inimă a încetat să mai bată, un suflet nobil s-a ridicat la cer şi pleacă departe de noi, dar mai aproape de Dumnezeu. O lacrimă şi recunoştinţă veşnică pentru cea care a fost mama, soacra, bunica şi străbunica noastră,

BRÎNDUŞE AGATA.

Slujba de înmormântare va avea loc miercuri, 12 iunie 2019, ora 15:00, la Casa Funerară Kuki din strada Cocorilor nr. 6, iar înhumarea la Cimitirul Eternitatea (UTA).

Familia îndoliată

Cu durere în suflet anunţăm trecerea în eternitate a celei ce a fost

BONŢILĂ FELICIA,

la vârsta de 81 ani.

Dumnezeu să o odihnească în pace!

Familia îndoliată

Cu mare durere în suflet anunţăm încetarea din viaţă a iubitei şi scumpei noastre mame,

BERAR ELENA

la frumoasa vârstă de 87 ani

din Sânicolaul Mic.

Înmormântarea va avea loc astăzi, 11 iunie 2019, la orele 16 de la domiciliu din str. E. Monţia nr. 5. Dumnezeu s-o ierte şi s-o odihnească în pace!

Veşnic îndureraţi

fiica Mariana cu soţul Nicu şi fiul Ioan

Cu durere în suflet, anunţăm decesul celei care a fost mamă, bunică şi soacră,

HALIC MARIA.

Înmormântarea va avea loc astăzi, 11 iunie 2019, ora 16:00, în localitatea Turnu. Dumnezeu să o ierte şi să o odihnească în pace!

Familia îndoliată: fiica Marinela, ginerele Ioji, nepoţii Alin şi Alexandra

CONDOLEANŢE

Dumnezeu să vă mângâie cu dragostea şi bunătatea Lui, dragă Corina şi Gabriel, în dureroasa despărţire de scumpa voastră mamă,

CIURAŞ LIVIA.

Vei rămâne veşnic în inimile noastre. Te iubim şi acum la fel de mult şi nu te vom uita niciodată. Îngerii să te păzească!

Sora Mariana cu fiul Alex

Sora Florica Onofrei cu familia

Verişoara Ica Marinca cu familia

Avocaţii din Baroul Arad sunt alături de colegul avocat Alin Gherga - prodecanul Baroului - în greaua pierdere pricinuită de trecerea la cele veşnice a iubitului său tată,

PETRU GHERGA

şi transmit sincere condoleanţe familiei îndoliate. Dumnezeu să îl odihnească în pace!

Decan, Cristian Alunaru

Cu ochii înlăcrimaţi şi inima îndurerată, ne despărţim de iubita noastră verişoară

BERAR ELENA.

Dumnezeu s-o ierte şi s-o odihnească în pace!

Fam. Scrob Petru din Şomoşcheş, fam. Scrob Ioan din Şomoşcheş şi fam. Iclodean din Arad

---

Cu mare durere în suflet, mă despart de scumpa mea soră,

BERAR ELENA

din Sânicolaul Mic.

Dumnezeu s-o ierte şi s-o odihnească în pace!

Sora Ana Flonta

Cu inima frântă de durere, ne despărţim de iubita noastră bunică şi străbunică,

ELENA BERAR

din Sânicolaul Mic.

Dumnezeu s-o ierte şi s-o odihnească în pace!

Nepotul pr. Cosmin Corâci cu soţia Beatris şi strănepoţii Ştefan şi Ştefania

---

Cu durere în suflet deplângem moartea fulgerătoare a celei care a fost soră şi cumnată,

HALIC MARIA.

Ne rugăm ca Bunul Dumnezeu să o odihnească în pace!

Sora Felicia şi Fănel

Cu durere în suflet deplângem moartea fulgerătoare a mătuşii noastre,

HALIC MARIA.

Rugăm pe Bunul Dumnezeu să o odihnească în pace!

Familia Botaş şi sora ei Tiţa

SERVICII FUNERARE

(H-748928)

IN MEMORIAM

NON STOP!

KUKI - servicii funerare complete

Producător de sicrie - oferă sicrie la preţ de producător.

GRATUIT rezolvăm actele la spital, primărie, casa de pensii şi C.A.R.P.

Transport intern şi internaţional ● Accesorii funerare.

Contact: Arad, Str. Mihai Eminescu nr. 4 (în curte), vis-a-vis de Cerbul Albastru.

Telefon: 0257/211929, mobil: 0723-343-964

www.inmemoriamkuki.com

CASĂ FUNERARĂ - Strada Ştefan Ludwic Roth nr. 1 D, Grădişte - Str. Cocorilor nr. 6 (lângă magazinul Izolta)

MULŢUMIRI

Suntem alături de familiile Bondiş şi Ursu, în greaua încercare pricinuită de moartea prietenului nostru drag,

dr. BONDIŞ LUCIAN

Dumnezeu să-l odihnească!

Fam. Iosivoni

GARSONIERE

• **A A** achiziţionez garsonieră, apartament 1 cameră, cash, ☎0746.055.126, ☎0755.483.216. 179655

• **Cumpăr cu** plata pe loc garsonieră, apartament 1 cameră, ☎0721.670.839. 219472

AP.2 CAMERE-ARAD

• **A A** Achiziţionez apartament 2,3,4 camere cash, ☎0746.055.126, 0755.483.216. 178868

• **Cumpăr cu** banii jos apartament 2-3 camere, 0742.781.651. 219471

• **Vând apartament** 2 camere, Romanilor, etaj 2, amenajat, 37.000 Euro. Telefon 0744.849.390. 232599

APARTAMENT LA CASĂ

• **Ultracentral, 6** încăperi, 2 băi, 206 mp utili, ultramodern, 0722.257.409. 228612

• **Vând apartament** în casă, central, 3 camere, baie, living (intrare auto+ garaj), etaj 1. Preţ 62.000 Euro, ☎0733.632.595. 232609

CASE-ARAD

• **Cumpăr casă** 3-4 camere, amenajată, intrare auto, Livada- Sânleani, Gai, Grădişte, Bujac, Aradul- Nou, etc. Ofer 65-80.000 Euro, ☎0756.495.174. 232600

VILE-ARAD

• **Vilă 6** camere, Grădişte, 3 băi, teren, 424 mp, ☎0722.257.409. 225916

TERENURI JUDEŢ

• **Cumpăr teren** arabil la Vladimirescu, Şiria, Zimand, Arad- Iratoş, Zădăreni, Felnac, Pecica, ☎0756.495.174. 232610

• **Vând teren** agricol 2,54 ha- Frumuşeni, 25.000 Euro, negociabil, 0746.079.109. 203355

• **Vând 1.000** mp loc de casă, în Zădăreni, 9.000 Euro, ☎0756.495.174. 232611

IMOBILE CHIRII

• **Închiriez apartament** la casă, Pârneava. Tel. 0758.268.603. 225903

• **Închiriez apartament** 2 camere mobilat, Miorița, 200 Euro. Tel. 0773.379.834. 229230

• **Închiriez apartament** 2 camere, Fortuna, confort, 220 Euro. Tel. 0723.600.510. 229876

• **Dau în** chirie (sau vând) casă cu etaj (265 mp utili), zonă centrală (Podgoria). Ideal sediu firmă. Tel: 0722.293738. 165090

SPAŢII COM-ARAD

• **Închiriez spaţii** (comerţ- birouri) 28 mp (parter) şi subsol (pivniţă) 75 mp/ h= 2,4 m, utilităţi, zonă centrală, Sântana. Relaţii: 0742.057.812. 225905

OFERTE LOCURI DE MUNCĂ

• **Angajăm bărbaţi** pentru curăţenie în abator. Tel. 0723.060.277.

• **Angajăm bărbaţi** pentru curăţat vagoane. Tel. 0731.551.430.

• **Angajăm montatori** parbrize calificaţi sau necalificaţi, în vederea calificării, ☎0744.531.882.

Angajăm distribuitori presă. Telefon 0720.400.350, 0723.121.665.

• **Vrei să lucrezi** într-un mediu plăcut? Vino să faci parte din echipa restaurantului unui hotel de trei stele din zona centrală. Se caută ospătar(ă) şi se asigură salarizare atractivă. Telefon: 0744.608032.

• **Firmă construcţii** angajează zidari, cofrador pentru lucru (1 an) Franţa, experienţă, ☎0034643954722.

• **Societate angajează** paznic posesor permis conducere categoria B. Tel. 0729.039.058.

• **Societate de** pază angajează agenţi de pază. Tel. 0741.440.831, 0754.380.703. 232597

PRESTĂRI SERVICII

• **Construcţii case,** tencuieli, zugrăveli, rigips, izolaţii acoperiş, termoizolaţii, consolidări, ☎0740.696.157. 219140

CONSTRUCŢII

• **Aaduc balast,** nisip, sort, ridic moloz, pământ, piatră, mraniţă, 0747.206.371. 219504

• **Aduc la** domiciliul clientului nisip, balastru, sort, griblură. Tel. 0775.163.673. 223832

ANIMALE,PĂSĂRI

• **Vând purcei** mangaliţa (roşu) şi o capră cu ieduţă, ☎0752.532.421. 229886

• **Vând vacă** cu viţel Bălţată Românească şi 1 capră albă, ☎0749.211.740, 0756.821.616 232620

• **Vând 4** porci, 10 grăsuni, 8 purcei, Zărand, după ora 16:00, ☎0741.576.106. 232615

• **Vând pui** de carne şi rasă mixtă. Tel. 0748.322.489.

PIERDERI

• **Pierdut autorizaţie** funcţionare, autorizaţie orar aparţinând S.C. Farmacia Genţiana SRL, eliberate de Primăria Arad. Le declar nule. 232598

• **Pierdut certificat** constatator al S.C. Schunn International SRL. Îl declar nul. 232637

• **Pierdut certificatul** constatator aparţinând P.F. Varga. Îl declar nul. 232607

• **Pierdut CUI** şi constatatoare ale Turcu V. Elena Mihaela I.I. Le declar nule. 232608

DIVERSE

• **Cumpăr fier,** cupru, aluminiu, baterii, cositor, nichel, caroserii, pene, ☎0748.912.117. 230508

• **Cumpăr maşini** pentru fier vechi, ofer radiere, transport, baterii uzate, pene, fier vechi, 0748.803.788. 229586

• **Vând cap-tractor** şi semiremorcă maca DAF XF 105 şi utilitară 3,5 tone cu frig, marca IVECO. Telefon: 0745.564.082.

• **Vând colţar** extensibil. Preţ: 500 lei. Tel. 0760.851.583.

Mica publicitate 0257-210.775

OFERTA SPECIALA

ANUNTURI JOBURI

2 anunturi de mică publicitate +

1 GRATIS

Program mica publicitate: pe B-dul Revoluţiei, nr. 81 luni-joi: 8.00-17.00, vineri: 8.00-16.00 duminică: 9.00-13.00.

Împușcat de polițiști

STOCKHOLM. Autoritățile suedeze au împușcat și rănit un bărbat în gara centrală din orașul Malmo, situat în sudul Suediei, după ce acesta a prezentat „comportament amenințător", relatează Reuters.

Gara din Malmo a fost evacuată în urma incidentului. Nu au existat alte victime în urma operațiunii poliției, iar bărbatul împușcat a fost transportat la spital pentru îngrijiri medicale.

Autoritățile nu au explicat în ce a constat comportamentul amenințător al bărbatului, dar au anunțat că divizia pentru dispozitive explozive este în zonă.

Conform poliției, este prea devreme pentru a menționa dacă incidentul este de natură teroristă.

„Investigăm dacă a fost un incident izolat, care au fost intențiile bărbatului și dacă a acționat singur", a declarat Calle Persson, purtător de cuvânt al poliției din Malmo.

Gara din Malmo a fost evacuată FOTO: EPA

SURSA: MEDIAFAX

Discuții despre moțiunea de cenzură a Opoziției

BUCUREȘTI. Președintele Camerei Deputaților, Marcel Ciolacu, a declarat, ieri, înaintea Biroului Permanent Național, că mâine (azi - n.r.) va avea loc o ședință de grup reunit, unde va fi prezentă și Viorica Dăncilă, pentru a se discuta despre moțiunea de cenzură pe care Opoziția o va depune în Parlament.

Întrebat dacă are emoții pentru Moțiunea de cenzură pe care Opoziția o va depune în Parlament, Marcel Ciolacu a declarat că nu are emoții. „Matematic, în continuare se menține același lucru", a declarat Ciolacu, adăugând că are susținerea tuturor membrilor de partid pentru moțiune. „Categoric da, mâine (marți - n. r.) vom avea o ședință de grup reunit, la ora 14:00, la care va veni și doamna prim-ministru, e posibil și domnul Tăriceanu, vedem". „Nu am făcut încă o strategie, presupun că o vom discuta mâine și o să luăm o decizie împreună", a adăugat acesta. Întrebat despre OUG 114, președintele Camerei Deputaților a declarat că așteaptă să vadă modificările. „S-a discutat. Să vedem modificările care trebuie făcute, în primul rând, în ordonanță. Ca să fie mult mai rapide", a declarat Ciolacu.

SURSA: MEDIAFAX

O susțin pe Viorica Dăncilă

BUCUREȘTI. Rovana Plumb a declarat, ieri, la ieșirea de la Biroul Permanent Național, că în eventualitatea în care premierul Viorica Dăncilă va candida pentru funcția de președinte al PSD, Organizația de Femei o va vota „cu siguranță".

„Am avut o întâlnire a colegelor parlamentari, deputate și senatoare împreună cu doamna Viorica Dăncilă, și prim-ministru, pentru a discuta despre modul în care vom acționa politic în perioada următoare, respectiv mesajul de unitate și solidaritate, pentru că avem nevoie de stabilitate pentru continuarea guvernării așa cum s-a decis în Comitetul Executiv Național", a declarat Rovana Plumb.

Rovana Plumb a adăugat că în perioada următoare va avea o reuniune a Organizației de Femei a PSD, pentru stabilirea calendarului de acțiuni până la Congresul din 29 iunie. „De asemenea, vom avea în perioada următoare o reuniune a Comitetului Executiv al Organizației de Femei - perioada următoare însemnând săptămâna viitoare, dată care va fi anunțată public pentru a stabili calendarul de acțiuni până la Congres, în funcție de deciziile care se vor lua astăzi în Biroul Politic Permanent privind delegațiile, un număr mai mare de delegate la Congres în conformitate cu prevederile statutare, dar și a faptului că Organizația de Femei reprezintă 45% din numărul total de colege și colegi pe care îl reprezintă PSD", a adăugat aceasta.

Viorica Dăncilă FOTO: EPA

SURSA: MEDIAFAX

NATO, cu ochii pe Moldova

NATO urmărește cu îngrijorare criza politică din Republica Moldova.

CHIȘINĂU. Președintele Igor Dodon, suspendat de Curtea Constituțională a Republicii Moldova, a transmis ieri că dorește „actualizarea componenței Consiliului Suprem de Securitate și convocării în regim de urgență a acestuia".

„Am prezidat o ședință de lucru cu consilierii și șefii de direcții ai aparatului PRM, în cadrul căreia am stabilit câteva obiective prioritare pentru următoarele zile. Am menționat necesitatea actualizării componenței Consiliului Suprem de Securitate și convocării în regim de urgență a acestuia", a transmis Dodon prin intermediul unei postări pe Facebook. Președintele a transmis că „va invita corpul diplomatic acreditat în Republica Moldova la o discuție cu privire la situația actuală din țară".

De asemenea, Igor Dodon a reiterat „importanța promulgării legilor adoptate recent de către noua majoritate parlamentară compusă din PSRM și ACUM" și necesitatea „lansării discuțiilor în Parlament cu privire la stabilirea datei alegerilor generale locale".

Igor Dodon a fost suspendat din funcție duminică, prin intermediul unei decizii a Curții Constituționale, deoarece nu a dizolvat Parlamentul și nu a stabilit data organizării alegerilor anticipate. Interimatul este asigurat de Pavel Filip.

Alianța Nord-Atlantică a anunțat că urmărește cu îngrijorare criza politică din Republica Moldova și dorește ca părțile politice implicate să rezolve situația prin intermediul dialogului, cu respect pentru statul de drept, se menționează într-un comunicat publicat pe site-ul instituției.

„NATO urmărește cu îngrijorare criza politică din Republica Moldova. Facem apel tuturor forțelor politice din țară să dea dovadă de calm și reținere și să își rezolve problemele prin dialog, cu respect pentru statul de drept", se menționează în comunicat. Alianța Nord-Atlantică a transmis că „liderii aleși în mod democratic trebuie să lucreze împreună pentru a rezolva criza".

De asemenea, NATO și-a reafirmat sprijinul pentru Republica Moldova „în reformarea instituțiilor de apărare și securitate". „NATO și Republica Moldova au fost parteneri apropiați timp de peste 25 de ani. Vom continua să susținem independența, suveranitatea și integritatea teritorială a Republicii Moldova", conform comunicatului.

Cordon de polițiști în fața clădirii Parlamentului din Chișinău FOTO: EPA

SURSA: MEDIAFAX

Noii miniștri au depus jurământul la Cotroceni

BUCUREȘTI. Ceremonia de depunere a jurământului de învestitură în funcție a ministrului Justiției, a ministrului Fondurilor Europene și a ministrului pentru Românii de Pretutindeni a avut loc ieri la Palatul Cotroceni, potrivit unui anunț al Administrației Prezidențiale.

Președintele Klaus Iohannis a semnat, vineri, decretele pentru numirea Anei Birchall la Ministerul Justiției, a Roxanei Mînzatu la Fonduri Europene și a Nataliei Intotero la Ministerul pentru Românii de Pretutindeni.

Numirile vin ca urmare a demisiilor care au fost înregistrate înainte de alegerile europarlamentare, și anume: Natalia Intotero, Rovana Plumb și Tudorel Toader. În prima fază, șeful statului a respins propunerile făcute de PSD: Eugen Nicolicea la Justiție, Oana Florea la Fonduri Europene și Tit-Liviu Brăiloiu la portofoliul pentru Românii de Pretutindeni.

Ana Birchall FOTO: CAMERA DEPUTAȚILOR

Roxana Mînzatu FOTO: CAMERA DEPUTAȚILOR

Natalia Intotero FOTO: CAMERA DEPUTAȚILOR

Viorel Cataramă va candida la alegerile prezidențiale

BUCUREȘTI. Omul de afaceri și președintele Partidului Dreapta Liberală, Viorel Cataramă, a anunțat că își va depune candidatura la alegerile prezidențiale din iarnă. „Voi candida la alegerile prezidențiale din 2019 ca președinte al partidului politic Dreapta Liberală, cu un mesaj ProCapitalism. Vrem să trimitem socialismul în istorie", a declarat Viorel Cataramă pentru MEDIAFAX. Acesta mai transmite și care sunt principalele ținte: anularea pensiilor speciale, anularea ajutoarelor sociale pentru persoanele apte de muncă, concedierea a cel puțin 25% dintre bugetari, susținerea puternică a sectorului privat prin încurajarea exporturilor, diminuarea importurilor, accesul simplu la creditare/finanțare, simplificarea birocrației, reducerea fiscalității pe muncă, promovarea Statului-Națiune, opoziție la stânga globalistă, ProEU, dar în primul rând ProUSA. Omul de afaceri Viorel Cataramă a înființat Partidul Dreapta Liberală după ce a părăsit Partidul Liberal, în urma neînțelegerilor cu liderul liberal Ludovic Orban.

Viorel Cataramă FOTO: MEDIAFAX

Premierul Dăncilă: „Să fie conducere colectivă"

BUCUREȘTI. Premierul Viorica Dăncilă a declarat că nu vrea să facă o evaluare a conducerii lui Liviu Dragnea, dar viitorul președinte trebuie să fie unul deschis, care să ia deciziile împreună cu colegii din partid, și nu unul care să decidă singur.

„Am înființat un grup de lucru pentru programul politic și unul care presupune o legătură dintre Consiliul Național și Guvern, legat de programul de guvernare. Nu am vorbit despre candidaturi la șefia partidului, dar sper să avem mai mulți candidați, pentru că nu e bine să avem un candidat unic și cei care vor să candideze să facă acest lucru. Să fie un om echilibrat, să adune în jurul lui, să aibă răbdare să își asculte colegii, să se consulte cu forurile statutare din partid. Decizia nu trebuie să o ia președintele, pentru că decizia, dacă e bună, toți să se bucure de acest lucru, dacă nu, toți să își asume", a declarat Viorica Dăncilă.

Tot legat de conducerea partidului, Dăncilă spune că trebuie să fie una colectivă.

„Un președinte PSD trebuie să fie pro-european, atașat valorilor europene. Un președinte PSD trebuie să fie un om care să genereze un val de credibilitate, în primul rând între colegi, să fie hotărât, să nu se sperie la primul obstacol". Întrebată dacă aceste criterii invocate nu vin în opoziție cu tot ce a reprezentat Liviu Dragnea la conducerea partidului, Dăncilă a declarat: „Nu aș vrea să îl judec pe Dragnea, doar să schimb modul de lucru; decizia nu trebuie luată de un om. Să avem răbdarea să îi ascultăm pe toți".

SURSA: MEDIAFAX

UE nu poate face miracole

TEHERAN. Marea Britanie, Franța și Germania sunt determinate să mențină angajamentele din cadrul Acordului Nuclear, a declarat ministrul german de Externe, Heiko Maas, menționând că este important să fie continuate discuțiile, pentru evitarea unei escaladări militare a situației, conform Reuters.

„Vrem să ne îndeplinim obligațiile. Nu putem face miracole, dar vom încerca să evităm un eșec al Acordului Nuclear", a declarat Maas, în urma unei întâlniri cu omologul său iranian, Javad Zarif.

Heiko Maas a transmis că este important să se continue dialogul cu Iranul.

„Situația din regiune este explozivă și extrem de serioasă. O escaladare periculoasă a tensiunilor existente poate duce la o escaladare militară a situației", a adăugat Maas.

Heiko Maas FOTO: EPA

Administrația de la Teheran a criticat ieri țările semnatare ale Acordului Nuclear din Uniunea Europeană pentru modul în care au gestionat salvarea Acordului după retragerea Statelor Unite și reimpunerea sancțiunilor.

SURSA: MEDIAFAX

„The Secret Life of Pets 2" FOTO: FAN

Pe primul loc în box office

LOS ANGELES. Animația „Singuri acasă 2/ The Secret Life of Pets 2", de Chris Renaud și Jonathan del Val, a debutat pe primul loc în box office-ul nord-american, cu încasări de 47,1 milioane de dolari în weekendul premierei, potrivit Associated Press.

Producția The Universal Pictures și Illumination, care beneficiază de vocile actorilor Kevin Hart, Tiffany Haddish și Harrison Ford - aflat la primul lui rol într-o animație - este o continuare a filmului din 2016 și duce spectatorii în lumea secretă a animalelor de companie, cu noi peripeții și aventuri. Pe poziția a doua în box office-ul nord-american s-a situat premiera „X-Men: Dark Phoenix", care a avut încasări de 33 de milioane de dolari. În „Dark Phoenix", X-Men se confruntă cu cel mai formidabil și puternic dușman: chiar unul de-al lor, Jean Grey, potrivit cinemagia.ro. **SURSA: MEDIAFAX**

A murit la 52 de ani

HOUSTON. Rapperul american Bushwick Bill, fondator al celebrului grup Geto Boys, a murit la vârsta de 52 de ani, din cauza unui cancer pancreatic, într-un spital din statul american Colorado, potrivit Associated Press Informația a fost anunțată de purtătorul de cuvânt al artistului, al cărui grup este celebru pentru hituri precum „Mind Playing Tricks On Me" și „Six Feet Deep". Rapperul, suferind de nanism, și al cărui nume real era Richard Shaw, a murit duminică seară. Într-un interviu pentru TMZ, Bushwick Bill a declarat că nu îi este frică de moarte și a făcut referire la una dintre piesele sale, „Ever So Clear", de pe albumul său solo lansat în 1992, în care vorbește despre faptul că s-a împușcat în cap și și-a pierdut un ochi, în timp ce se afla sub influența drogurilor. **SURSA: MEDIAFAX**

Portret
Un mandril pozează în țarcul său de la Grădina Zoologică din Berlin. FOTO: EPA

Propune un serial de groază

LOS ANGELES. Regizorul Steven Spielberg a propus un serial de groază unei platforme destinate telefoanelor mobile, iar episoadele pot fi urmărite numai după căderea nopții, arată Variety.

Serialul propus de Steven Spielberg este destinat platformei Quibi, a anunțat duminică fondatorul companiei, Jeffrey Katzenberg.

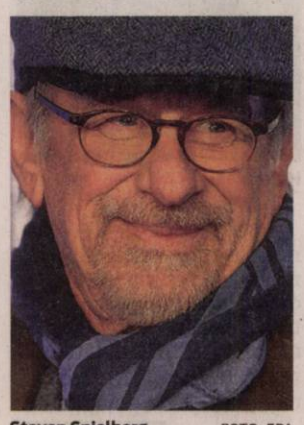

Steven Spielberg FOTO: EPA

Oficialul a vorbit la Festivalul Banff World Media din Canada. „Steven Spielberg a venit și a spus că are o poveste super-înspăimântătoare și vrea să o filmeze. El însuși scrie scenariul. Încă nu avea nimic pe hârtie, și însuși faptul că l-am putut determina să scrie, e fantastic", a arătat Katzenberg.

Katzenberg a spus că până acum Spielberg a „scris deja cinci sau șase episoade, care pe platforma digitală sunt prezentate drept capitole, ca în cazul unui roman, din cele 10 sau 12 părți". Programul care constă în secvențe de câte 7-10 minute dedicate rulării pe telefonul mobil este dezvoltat sub numele „Spielberg's After Dark". **SURSA: MEDIAFAX**

S-au dat premiile Tony

Musicalul „Hadestown" a dominat ceremonia premiilor Tony 2019 cu opt trofee câștigate.

NEW YORK. Producția „Hadestown", o rescriere a călătoriei lui Orfeu în infern pe urmele iubitei sale, Euridice, a dominat, duminică, cea de-a 73-a ediție a premiilor Tony adunând opt trofee.

Cea mai bună piesă de teatru a fost declarată montarea „The Ferryman" de Jez Butterworth iar trofeul pentru cel mai bun musical a ajuns la producătorii „Hadestown". Montarea „Hadestown", cu Reeve Carney, Amber Gray și André De Shields, a fost în centrul atenției transformând în 8 tofee, cele 14 nominalizări pe care le adunase.

În istoria premiilor Tony rămâne de la această ediție Ali Stroker, primul actor într-un scaun cu rotile care câștigă o distincție. Artista a primit trofeul pentru cea mai bună actriță într-un musical pentru rolul ei din „Oklahoma!".

Tot la nivelul premierelor au fost marcate și premiile câștigate de Rachel Chavkin, Cel mai bun regizor de musical pentru „Hadestown", ca și cel acordat interpretei din rolul principal din „The Waverly Gallery", Elaine May, la primul triumf din carieră pe scena Tony. Și Andre De Shields a câștigat la 73 de ani, pentru rolul secundar din „Hadestown", primul său premiu Tony, după o carieră pe care a început-o cu "Hair", în 1969.

Santino Fontana a plecat acasă cu premiul pentru cea mai bună interpretare a unui actor într-un rol principal de musical pentru „Tootsie" iar Stephanie J. Block a fost răsplătită cu primul său Tony pentru cea mai bună interpretare a unei artiste în rol principal de musical pentru „The Cher Show."

În afara premiului pentru cel mai bun musical, „Hadestown" a câștigat și la categoriile Cea mai bună partitură muzicală originală (Anais Mitchell), Cea mai bună regie de musical (Rachel Chavkin), Cel mai bun actori în rol secundar într-un musical (André De Shields), Cea mai bună orchestrație (Michael Chorney și Todd Sickafoose), Cea mai bună scenografie pentru musical (Rachel Hauck), Cel mai bună editare de sunet pentru musical (Nevin Steinberg și Jessica Paz) și Cea mai bună regie de lumini (Bradley King).

Au mai fost premiați pentru "The Ferryman", Bryan Cranston pentru cel mai bun actor în rol principal într-o piesă și Sam Mendes, pentru cea mai bună regie.

Andre De Shields FOTO: EPA **SURSA: MEDIAFAX**

Denisa
Este manechin la MModels România FOTO: FLORIN IANC

www.aradon.ro
Mai multe poze cu Denisa

Keanu, eroul unui joc video

Keanu Reeves este personajul Johnny Silverhand în jocul video Cyberpunk 2077.

LOS ANGELES. Actorul Keanu Reeves încarnează un personaj într-unul dintre viitoarele jocuri video ale companiei Microsoft, Cyberpunk 2077, care va fi lansat pe 16 aprilie 2020, potrivit bfmtv.com.

Informația a fost făcută publică de actor, în timpul unei conferințe de presă organizată la E3, unul dintre cele mai mari saloane internaționale dedicate jocurilor video de la Los Angeles.

Publicul s-a arătat foarte încântat și a avut parte și de un trailer al jocului.

Actorul Keanu Reeves FOTO: EPA

Keanu Reeves îl încarnează în acest joc pe Johnny Silverhand, un „rocker rebel legendar", potrivit companiei de producție. Keanu Reeves s-a consacrat la Hollywood cu personajul Neo din trilogia SF „Matrix". Alte roluri importante au fost cele din filmele „Dragoste și moarte în Idaho" (1991), alături de River Phoenix, „Pact cu diavolul" (1997), alături de Al Pacino, precum și „Speed - Cursa infernală" (1994) și „Constantin" (2005). În ianuarie 2005, Reeves a fost recompensat cu o stea pe Walk of Fame de la Hollywood. Printre alte roluri ale starului american se numără cele din filmul SF „Ziua în care Pământul se opri", drama „Viețile secrete ale Pippei Lee/ The Private Lives of Pippa Lee", regizată de Rebecca Miller, în care joacă alături de Robin Wright, și „Henry's Crime", alături de Vera Farmiga și James Caan. Cel mai recent film al actorului, „John Wick: Chapter 3 - Parabellum", a fost lansat în luna mai. **SURSA: MEDIAFAX**

Poze cu Monroe însărcinată

LOS ANGELES. Fotografii realizate în timp ce actrița Marilyn Monroe ar fi fost însărcinată, considerate o raritate, au fost scoase la licitație, cu prețul de pornire de 95.000 de dolari. Fotografiile au fost realizate în 1960, și sunt scoase la vânzare la casa Moments in Time din Los Angeles. Imaginile au fost realizate la New York, de Frieda Hull, o prietenă apropiată a actriței, care a susținut că Monroe i-a spus la momentul respectiv că este însărcinată cu copilul actorului francez Yves Montand. La acel moment, Marilyn Monroe era căsătorită cu scriitorul Arthur Miller și încheiase recent filmările pentru lungmetrajul „Let's Make Love", în care a jucat și Montand. Nu există, de fapt, dovezi concrete că Marilyn a fost însărcinată atunci. **SURSA: MEDIAFAX**

Marilyn Monroe FOTO: FRIEDA HULL

Incendiu într-un parc de distracții

WASHINGTON. Un incendiu care s-a răspândit rapid a izbucnit într-un parc de distracții din sudul Californiei, trimițând sute de vizitatori la ieșire pentru a scăpa de norii de fum și cenușă, iar pompierii le-a cerut să rămână pe loc în timp ce ei lucrau pentru a stinge flăcările, potrivit Associated Pres. Six Flags Magic Mountain și Hurricane Harbour au anunțat evacuarea la scurt timp după amiază, exprimându-și preocuparea pentru siguranța vizitatorilor și a angajaților parcului. La aproximativ o jumătate de oră mai târziu, reprezentanții parcului au transmis pe contul de Twitter că pompierii le-au cerut oaspeților să se adăpostească, datorită închiderii străzilor din apropiere. **SURSA: MEDIAFAX**

FONDAT 1989, APARE LA ARAD, TEL. 0257/041.151, E-MAIL: REDACTIA.JURNALARADEAN@INFORMMEDIA.RO; PUBLICITATE.JURNALARADEAN@INFORMMEDIA.RO

Află ce mâncăruri poţi găti din gulii
PAGINA 10

JURNAL ARĂDEAN

Consilierul de stat, Dana Varga, în vizită la Arad
PAGINA 4

MIERCURI
12 IUNIE 2019
ANUL XXXI, NR. 8339
12 PAGINI - 1,99 LEI

30° Temperaturile se vor situa între 18 şi 30 grade. Vântul va sufla cu 1-7 km/h.

DIMINEAŢA | AMIAZA | SEARA

Caracatiţa din Poliţie!

S-a ştiut prea puţin despre dosarul transporturilor în care erau implicaţi poliţişti, nu s-au făcut valuri, iar cauza a fost clasată.

ARAD. Se bârfea de ceva vreme în Arad că aproape toţi poliţiştii au firme de transport, că au camioane, că în fapt pe camioanele lor s-a construit autostrada Arad-Nădlac. Zvonurile au circulat multă vreme. Şi atât. Până când o mână de oameni au depus denunţuri la DNA Timişoara pe numele mai multor poliţişti. Motivul? Spre exemplu, unul dintre poliţiştii care avea firmă de transport, prin interpuşi bineînţeles - societăţile fiind pe numele taţilor, a socrilor ori a bunicilor oamenilor legii - nu i-ar fi achitat denunţătorului combustibilul. Şi de la asemenea denunţuri, depuse pe numele câtorva poliţişti, s-a ajuns la a se descoperi o caracatiţă care se întinde aproape la toate serviciile din interiorul Inspectoratului de Poliţie Judeţean Arad, dar cu preponderenţă la Serviciul Rutier. Şi asta pentru că s-a pornit pe interceptarea câtorva poliţişti, aşa cum am scris mai sus, ajungându-se ca într-un final nu mai puţin de 34 de poliţişti de la Inspectoratul de Poliţie Judeţean Arad, de la Poliţia de Frontieră, angajaţi ai ISCTR Arad, ANAF Deva şi Centrul pentru Imigrări Arad să fie în vizorul DNA Timişoara. Unii dintre poliţiştii au şi încercat „sabotarea" firmelor de transport care le făceau concurenţă, în timp ce alţi poliţişti permiteau ca autotrenurile să circule supraîncărcate, fără rovinietă sau alte taxe achitate, aşa cum reiese din dosarul de clasare a cauzei. Cercetările în dosar au început în anul 2014, iar în luna mai a anului 2019 s-a decis clasarea cauzei.
/P.6

La locul accidentului FOTO: FAN

Băiat de 16 ani, lovit mortal

ARAD. Un băiat în vârstă de 16 ani a fost lovit, luni seara, de o maşină, în cartierul Bujac. Acesta ar fi traversat prin loc nepermis, în fugă, fiind lovit mortal de un tânăr de 30 de ani. /P.4

Coloane de camioane la vamă

NĂDLAC. Restricţiile de trafic din weekend, impuse de autorităţile maghiare, au făcut ca la frontierele din vestul ţării să se formeze coloane de camioane. Aglomeraţia este, ca de fiecare dată, pe sensul de ieşire din România. /P.6

Opt amplasamente FOTO: V.G.

Unde se pot vinde pepenii în oraş

ARAD. Primăria Municipiului Arad a stabilit cele 8 amplasamente pentru comerţul stradal cu pepeni, pe raza municipiului Arad. Locurile de vânzare se atribuie în limita stabilită. /P.3

17212
9 771220 748034

Mai multe foto pe www.jurnalaradean.ro

Codul roşu de vreme rea a inundat gospodăriile din Dezna şi Buhani

Codul roşu de vreme rea, emis luni seara, a făcut prăpăd în comuna Dezna şi în satul Buhani, inundând 45 de gospodării. În comuna Dezna 30 de gospodării au fost inundate, în timp ce în satul Buhani au fost inundate 15 gospodării. Detaşamentul de Pompieri Sebiş şi pompierii voluntari din Dezna au intervenit în comună şi în satul Buhani pentru a evacua apa din gospodării. De asemenea, în satul Buhani au intervenit tot pompierii Detaşamentului Sebiş. /P.6

FOTO: ISU ARAD

Leşurile de animale vor fi ridicate gratis în Arad

Consiliul Judeţean va contracta o firmă care să preia gratuit animalele moarte în gospodăriile din întreg judeţul.

ARAD. Pesta porcină africană, care a lovit ţara noastră în 2017, a schimbat legile. Sutele de mii de porci morţi de pe întreg teritoriul României a făcut ca Guvernul să modifice legislaţia în ceea ce priveşte colectarea şi incinerarea animalelor moarte. Consiliile judeţene au fost obligate, prin lege, să contracteze firme care să adune animalele moarte din gospodării şi să le elimine. Chiar dacă pericolul pestei porcine a trecut, Consiliul Judeţean Arad se supune legii şi a lansat o cerere de ofertă pentru a găsi o firmă care să preia leşurile de animale din curţile arădenilor şi să le elimine. Contractul care urmează să fie semnat se referă la „servicii de colectare, transport şi neutralizare a animalelor moarte, provenite din gospodăriile crescătorilor individuali de animale de pe raza judeţului Arad", iar CJA estimează că va plăti, pentru anul în curs, peste 132.000 de lei, plus TVA.

Ce trebuie să facă firma care va prinde acest contract? Să se deplaseze în judeţ, acolo unde este solicitată, să preia cadavrele animalelor, indiferent că sunt vaci, cai, porci, oi, capre sau alte animale crescute de arădeni, să le transporte la un punct de incinerare şi să distrugă leşurile respective.
/P.3

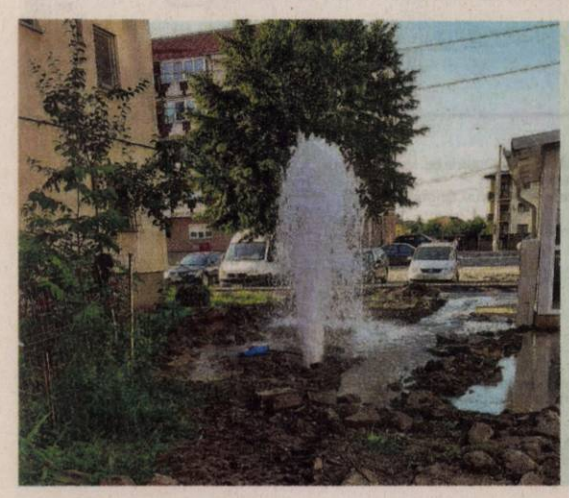

„Dorel" a deschis o arteziană

Lucrările de „regenerare urbană" au provocat o inundaţie, după ce un muncitor neatent a distrus un hidrant în timpul săpăturilor. Din subteran a ţâşnit un jet gros de apă, care nu a fost oprit multă vreme, pentru că intervenţia a fost îngreunată de maşinile parcate în zonă. Reprezentanţii Companiei de Apă ne-au declarat că maşinile erau parcare deasupra capacelor de canal, astfel că nu a existat acces la robinete pentru a opri apa. Muncitorii au fost nevoiţi să bată la uşile locatarilor pentru a-i găsi pe proprietarii maşinilor, timp în care s-a scurs o cantitate mare de apă.
JA-M.B. FOTO: M.B.

Ieri au votat „pentru" FOTO: E.C.

Staţia de Sortare, concesionată Recons!

ARAD. După ce jumătate de an s-au abţinut de la votarea proiectului în CLM, aleşii PSD-ALDE au fost de acord, până la urmă, cu delegarea gestiunii directe a Staţiei de Sortare a Deşeurilor către Recons. Care e explicaţia lor? /P.3

Profesorii, protest la Primărie

ARAD. Platoul din faţa Palatului Administrativ al municipiului Arad va fi gazda unui protest organizat de profesorii arădeni, cu privire la măsurile luate de Ministerul Educaţiei în ultimii ani. /P.5

Firmă amendată cu 15.000 de lei

ARAD. Este vorba despre un operator care execută lucrări de construcţii în cartierul Gai. Acesta a depăşit mai multe termene şi nu a efectuat corect lucrarea. /P.3

În acţiune FOTO: JA

Sistema va lupta pentru medalii

FLOREŞTI. Ocupanta locului trei la finalul ultimei ediţii a Ligii Desavoia la minifotbal, Sistema, a fost singura reprezentantă a mini-fotbalului arădean la nivel de amatori care a izbutit accederea la turneul final al Campionatului Naţional. /P.7

Inform Media Press SRL
JURNAL ARĂDEAN | ARAD ONLINE www.aradon.ro

Ne mărim echipa!

Căutăm colegi pentru următoarele posturi:

- **distribuitori presă**
  în cartierele Aradul Nou, Podgoria, Pârneava, alte zone ale Aradului

Depunerea CV-urilor la adresa de e-mail: **hr@informmedia.ro,** sau ☎ **0728.284.737, 0723.121.665**

Solicitantul este de acord cu utilizarea datelor sale personale conform regulamentului GDPR al firmei noastre publicat de site-ul Inform Media Press.

(828)

Remember: 12 iunie

1839 A avut loc primul meci de baseball

1912 S-a născut Alexandru Balaci, critic şi istoric literar (d. 2002)

1915 S-a născut David Rockefeller, bancher şi filantrop american

1924 S-a născut George H. W. Bush, al 41-lea preşedinte al SUA

1929 S-a născut Anne Frank (Annelies Marie Frank), autoare a unui celebru jurnal scris în lagărul de exterminare (d. 1945)

1929 S-a născut Irina Mavrodin, poetă, eseistă, traducătoare (d. 2012)

1934 La Londra au fost inaugurate trecerile de pietoni

1941 S-a născut **Chick Corea**, pianist american

1953 S-a născut actriţa românca Aurora Leonte

Chick Corea FOTO: FAN

1960 S-a născu Luminiţa Suse, poetă românca

1964 Nelson Mandela, militant al luptei împotriva apartheid-ului din Africa de Sud, a fost condamnat la închisoare pe viaţă

1966 S-a născut Adrian Enache, interpret român de muzică uşoară

1967 S-a născut Dan Tudor, actor român

1993 A fost elaborată „Carta Albă" a sistemului de asistenţă socială din România

Întreruperi de curent

Joi, 13 iunie 2019. În judeţ, h 9 – 17: Zona Nădlac-Şeitin – staţii de pompare.

Telefoane utile

☎ INFORMAŢII TELEFONICE: 118.932; ☎ROBOT: 1958; ☎ APEL UNIC DE URGENŢĂ (SALVARE, POLIŢIE; Pompieri): 112; ☎ PRIMĂRIA MUNICIPIULUI ARAD: Program de relaţii cu publicul (camera 5) luni-joi între 8-18; vineri între 8-16. Tel. centrală: 0257/281.850; ☎ Delgaz Grid (fost E.ON) - Dispecerat de urgenţe: 0800.800.928 şi 0265.200.928; ☎ DERANJAMENTE CURENT ELECTRIC: 0257/929; ☎ INFORMAŢII CFR: 0257/231.777; ☎ PROTECŢIA CONSUMATORULUI: B-dul Revoluţiei, nr. 50. Telefon: 0257/257.049; ☎ POLIŢIA LOCALĂ: 0257/939.

UNDE MERGEM în Arad

Cinema
CINEMA CITY ATRIUM

- **Aladdin, oele 13:50, 16:30, 19:10, 20:20**
- **Examen de (i)maturitate, ora 14:40**
- **Focviu, ora 21:45**
- **Godzilla II. Regele monştrilor, orele 14:30, 17:10, 19:50, 22:30**
- **John Wick: război total, orele 16:30, 19:20, 22:00**
- **MA, orele 13:40, 15:50, 18:00, 20:10, 22:20**
- **Parcul de distracţii, ora 13:40**
- **Pokemon: detectiv Pikachu, orele 13:20, 14:50, 15:40, 17:10, 18:00, 19:30, 21:50**
- **Războinătorii: sfârşitul jocului, ora 20:00**
- **Rocketman, ora 21:00**
- **Şi soarele e o stea, orele 14:50, 17:00, 19:10, 21:20**
- **Terra Willy: rătăcit prin galaxie, orele 15:50, 17:50**
- **Ticăloasele, orele 16:50, 19:00**
- **Uglydolls: păpuşi în bucluc, ora 14:20**
- **X-Men: Dark Phoenix, orele 14:30, 17:00, 19:40, 22:10**

Teatre
TEATRUL „IOAN SLAVICI"

- **Aici, acolo** (regia Alexandru Maftei), sâmbătă, 15 iunie, ora 19:00, Sala Studio

Filarmonica

- **Concert simfonic** (dirijor – Cristian Neagu; solist – Anna Savkina, vioară, Rusia), Joi, 13 iunie, ora 19:00, Palatul Cultural

Pieţe şi târguri
Azi este zi de piaţă la Pâncota, Beliu, Buteni, Şiclău, Macea, Vânători, Pecica, Şiria şi **zi de târg la** Beliu şi Buteni.
Mâine, joi, este zi de târg săptămânal la Curtici, Sebiş, Cermei, Săvârşin, Secusigiu, Zerind.

Sănătate

- **CABINET GINECOLOGIC:** Cabinet ginecologic Arad, B-dul Decebal 11 (lângă Hotel Aradul), chiuretaj medicamentos, eco 4 D, test PAP.TEL: 0770823850, 0723643581
- **Policlinica DR. TURCIN, oferă:** Cardiologie (EKG, Ecografie cardiacă, Doppler vascular, Holter EKG si TA, Test de efort), Oftalmologie **(NOU - chirurgie pol anterior; CV computerizat; optică medicală),** ORL (videoendoscopie), pneumologie, gastroenterologie, neuropsihiatrie, medicină de familie, ecografii generale, Ginecologie. **Telefon: 0257/285510, www.policlinica-turcin.ro**
- **Farmacia GLYKON - UTA,** Bl U 6 (vis-a-vis de biserica în construcţie). Deschis zilnic: luni-vineri 07.00 -21.00 sâmbătă şi duminică 08.00-18.00. **Telefon: 0257/241197.**

Horoscop

BERBECUL (III.21.-IV.20.)
Zi favorabilă studiului, călătoriilor în interes profesional şi comunicării cu persoane importante. Starea de spirit este bună şi vă ajută să depăşiţi cu uşurinţă o deziluzie sentimentală.

TAURUL (IV.21.-V.20.)
Se pare că aveţi îndoieli în privinţa unei afaceri. Intuiţia vă este un aliat de nădejde. Puteţi obţine o sumă importantă de bani de la o rudă apropiată.

GEMENII (V.21.-VI.21.)
Zi favorabilă studiului, călătoriilor în interes profesional şi comunicării cu persoane importante. Starea de spirit este bună.

RACUL (VI.22.-VII.22.)
Dacă aveţi de susţinut un examen, nu vă faceţi griji! Şansa este de partea dumneavoastră. După-amiază, în urma unei discuţii cu partenerul de afaceri, hotărâţi să plecaţi într-o călătorie.

LEUL (VII.23.-VIII.23.)
Reuşiţi să vă redresaţi bugetul cu ajutorul unei sume considerabile, pe care o primiţi la serviciu. Puteţi să vă faceţi planuri pentru o călătorie şi planuri de investiţii pe termen lung.

FECIOARA (VIII.24.-IX.23.)
Vă cumpăraţi un obiect de valoare, cu ajutorul unei rude apropiate. La serviciu, şefii vă apreciază rezultatele, mai ales după ce reuşiţi să rezolvaţi o problemă delicată.

BALANŢA (IX.24.-X.23.)
Sunteţi foarte hotărât şi reuşiţi să terminaţi cu bine o activitate importantă, începută zilele trecute. Este momentul să culegeţi roadele muncii depuse în ultima vreme. Nu este exclus să obţineţi avantaje materiale.

SCORPIONUL (X.24.-XI.22.)
Sunteţi ambiţios, iar asta se simte atât în activitatea profesională, cât şi în relaţiile parteneriale. Aveţi posibilitatea să rezolvaţi uşor problemele de serviciu şi de acasă.

SĂGETĂTORUL (XI.23.-XII.21.)
Aveţi succes în afaceri şi puteţi să finalizaţi lucrări începute cu mai mult timp în urmă. Intuiţia vă ajută să rezolvaţi o problemă financiară.

CAPRICORNUL (XII.22.-I.20.)
Optimismul cu care începeţi ziua vă ajută să suportaţi mai uşor grijile cotidiene, mai ales cele legate de lipsa banilor.

VĂRSĂTORUL (I.21.-II.20.)
Sunt favorizate relaţiile cu partenerii de afaceri. Activităţile începute astăzi au mari şanse de reuşită. Este o perioadă favorabilă afacerilor şi investiţiilor.

PEŞTII (II.21.-III.20.)
Sunteţi nevoit să vă schimbaţi programul, dar nu este cazul să vă îngrijoraţi, pentru că schimbările vă avantajează.

„Jurnal arădean" vă ascultă

De luni până joi, între orele 11.00-13.00, la telefonul 0257.212.055, redactorul nostru vă stă la dispoziţie.

ARAD. C.F., un pensionar domiciliat într-un bloc din cartierul „Aurel Vlaicu", este nemulţumit pentru că „pe 15 zile din luna aprilie am plătit 750 de lei pentru energia termică. Chiar şi după ce i-am ales îşi bat joc de noi, avem cea mai mare gigacalorie din ţară". Un alt cititor, **K.T.,** se întreabă: „de ce Primăria nu acordă subvenţii şi pentru luna aprilie, dacă tot s-a furnizat căldură?".

T. Ciurdariu are o întrebare pertinentă: „Aradul a devenit un oraş al cerşetorilor?". Domnia sa atrage atenţia că: „la fiecare colţ de stradă cineva îţi întinte mâna, te acostează, te ameninţă. Mulţi dintre cerşetori umblă cu câinii după ei... Unde este poliţia, în birouri?".

Lucian H. anunţă autorităţile că de mai multe zile niciun muncitor nu lucrează la construcţia garajelor şi a locurilor de parcare din zona 300 Micălaca. „Efectiv nu mai avem unde parca. Măcar dacă ar asfalta locurile din jurul viitoarelor parcări supraetajate", spune arădeanul.

Maxim Petcuţ este de părere ca „şedinţele CLM Arad să fie prezidate, în următoarea perioadă, de viceprimarul Levente Bognar, care cred că e singurul ce poate face ca Monumentul Marii Uniri să ajungă la Arad". **JA-D.L.**

Sudoku

REGULI: În fiecare bloc sunt câteva cifre între 1 şi 9, stabilite dinainte. Acestea trebuie completate cu cifrele lipsă, în aşa fel încât fiecare număr să figureze o singură dată. De asemenea, cifrele de la 1 la 9 trebuie să figureze o singură dată atât pe rândurile orizontale cât şi pe coloanele verticale ale celor nouă blocuri luate împreună.

ÎNCEPĂTORI

								4
	9	1					3	
8				5			2	
7			1					
		3			9			
		2				4	7	6
4				8	2	9		5
								3
	2			9			8	

AVANSAŢI

			4	6	3			
			2		7	5		
		8						
	3			2	6		1	
				9			6	5
	7						8	
1								
				7		3	2	
		2	6		9	8	5	

Soluţiile jocurilor din numărul precedent:

ÎNCEPĂTORI

2	6	1	7	9	4	3	8	5
3	4	8	6	5	2	1	7	9
5	9	7	8	1	3	2	4	6
6	7	5	1	4	8	9	2	3
9	8	2	5	3	7	6	1	4
4	1	3	2	6	9	8	5	7
7	2	6	3	8	5	4	9	1
1	5	4	9	2	6	7	3	8
8	3	9	4	7	1	5	6	2

AVANSAŢI

9	6	5	7	4	2	3	8	1
4	3	1	8	5	6	2	7	9
2	7	8	3	1	9	5	4	6
5	1	2	4	9	8	7	6	3
3	8	7	2	6	5	9	1	4
6	9	4	1	7	3	8	5	2
8	5	9	6	3	1	4	2	7
1	4	3	5	2	7	6	9	8
7	2	6	9	8	4	1	3	5

Curs valutar

Denumirea valutei	BNR	BCR		BRD		Intesa Sanpaolo Bank		Banca Românească		Patria Bank		Alpha Bank		Casa de schimb LUXOR		Casa de schimb TRESOR	
		C	V	C	V	C	V	C	V	C	V	C	V	C	V	C	V
Euro	4,72	4,65	4,79	4,64	4,78	4,67	4,76	4,69	4,76	4,68	4,76	4,59	4,86	4,70	4,72	4,71	4,72
Dolar SUA	4,17	4,08	4,26	4,09	4,24	4,12	4,21	4,14	4,20	4,11	4,23	4,03	4,31	4,13	4,20	4,17	4,21
Forint	0,0147	0,0141	0,0153	0,0144	0,0150	00145	0,0150	-	-	0,0145	0,0150	-	-	0,0145	0,0145	0,0146	0,0147
Gram aur	177,40																

Vremea
Miercuri, 12 iunie

www.aradon.ro

18° LA ORA 6 — temperaturile se vor situa între 17 şi 18 grade. Vântul va sufla cu 1-5 km/h dinspre E.

30° LA ORA 18 — temperaturile se vor situa între 29 şi 30 grade. Vântul va sufla cu 1-7 km/h dinspre SE.

Ziua precedentă

Arad	18-30	Umiditate:	54%
Lipova	18-30	Presiune:	1014 mb
Chişineu-Criş	18-30	Precipitaţii:	30%
Săvârşin	17-29	Vânt:	8 km/h
Sebiş	17-29	Direcţie vânt:	ENE

Soarele
Răsare: 05:43
Apune: 21:26

Azi
Temperaturile se vor situa între 18 şi 30 grade. Vântul va sufla cu 1-7 km/h, dinspre E-SE.

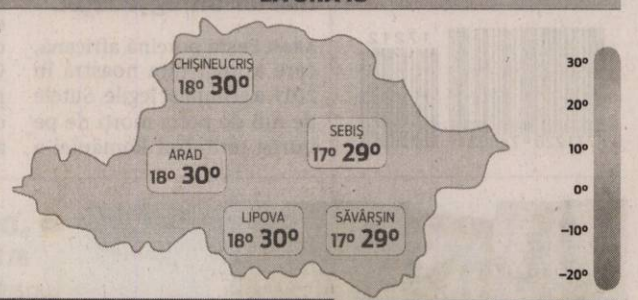

FAZELE LUNII
5.06 · 10.06 · 17.06 · 25.06

MIERCURI	JOI	VINERI	SÂMBĂTĂ
18° 30° parţial însorit	19° 33° predominant însorit	20° 33° nori şi soare	20° 35° predominant însorit

Calendar
Biserica ortodoxă: Sf. Cuv. Onufrie cel Mare şi Petru Atonitul (Dezlegare la peşte)
Biserica greco-catolică: Sf. cuv. Onofrei; Sf. cuv. Petru Atonitul
Biserica romano-catolică: Sf. Gaspar, pr., R.

Prognoză pentru trei zile
Temperaturile minime vor fi cuprinse între 19 şi 20 grade, iar cele maxime între 33 şi 35 grade.

Temp.minime: 19–20°C
Temp.maxime: 33–35°C

JURNAL ARĂDEAN
B-dul Revoluţiei nr. 62, Arad
BRAT Auditat de BRAT
Reclamaţii difuzare: 0257.241.151

Şef departament publicitate şi departament difuzare: Cristian Sulinţan
Secretariat: 0257.212.090 (centrala), fax - 0257.212.012
Marea publicitate: 0257.280904
Mica publicitate: 0257.210775; B-dul Revoluţiei, nr. 81
Tiparul executat la: Tipografia Inform Média Lapkiadó Kft

Redactor şef: Adriana Barbu (8416) Responsabil de număr: Dan Lazăr
Secretar general de redacţie: Gabriela Groza (8423); Departamente: Eveniment: Alin Gherasim (8417), Ioana Costaş (8414); Valentin Goran (8405); Economic: Andreea Pintea (8415); Social: Diana Duţu (8413); Sport: Daniel Scridon (8424), Leo Sfâra (8422), Dan Lazăr (8406); Cultură: Eugen Rogojan.
Tehnoredactare: Ghizela Şerban (8409), Munteanu Daniel (8411).
REDACŢIE: tel. 0257.212.090 (centrala); fax 0257.212.012, 0257.228.592; e-mail: redactia.jurnalaradean@informmedia.ro, adevaruldearad@informmedia.ro, publicitate.jurnalaradean@informmedia.ro, publicitate.adevarul@informmedia.ro

Leşurile, ridicate gratis

Consiliul Judeţean va contracta o firmă care să preia gratuit animalele moarte în gospodăriile din întreg judeţul.

Vor ridica gratuit cadavrele de animale FOTO: JA

ARAD. Marea parte a cheltuielilor va fi achitată chiar de către Consiliul Judeţean, urmând ca arădenii care predau animalele moarte să plătească doar 25 la sută din suma pentru distrugere. „Valoarea maximă ce se va achita este de 900 de lei, fără TVA/tonă de animale moarte. Sunt acoperite în proporţie de 100 la sută costurile de transport al animalelor moarte, cuprinzând preluarea, încărcarea în mijlocul de transport şi descărcarea. Sunt acoperite în proporţie de 75 la sută costurile activităţii de distrugere a animalelor moarte, situaţie în care diferenţa de 25 la sută este suportată direct de crescătorii individuali de animale şi se achită prestatorului de servicii contractat în Consiliul Judeţean, la ridicarea animalului mort, fiind evidenţiată în facturile transmise de prestatorul de servicii", se arată în caietul de sarcini.

Şi procedura

În acelaşi caiet de sarcini se precizează şi modul în care se va interveni. „Serviciile de neutralzare a animalelor moarte provenite din gospodăriile crescătorilor individuali de animale se efectuează prin preluarea acestora de pe raza unităţii administrativ-teritoriale în care a intervenit decesul, în maxim 24 de ore de la informarea/solicitarea telefonică făcută de către reprezentanţii unităţilor administrativ-teritoriale şi transportul la unităţile de neutralizare ale prestatorului. Preluarea se va face cantitativ pe fiecare specie de animal în parte, prin consemnarea cantităţii ridicată în prezenţa medicului veterinar". Practic, arădenii trebuie să anunţe la primărie decesul animalului, iar reprezentanţii primăriei trebuie să sesizeze firma care va ridica leşurile. De faţă trebuie să fie şi veterinarul unităţii administrativ-teritoriale.

Doar din gospodării

Banii, de la Guvern

Banii pe care Consiliul Judeţean Arad îi va plăti pentru ridicarea, transportul şi eliminarea leşurilor provin de la Guvern, de la Ministerul Agriculturii.

Trebuie precizat faptul că ridicarea gratuită a cadavrelor de animale se va face numai din gospodării, de la crescătorii casnici. Arădenii care au societăţi cu profil de creştere a animalelor nu se pot bucura de această lege, ei fiind nevoiţi să contracteze o firmă de profil. Activitatea va începe de abia după ce Consiliul Judeţean va semna un contract de prestări servicii cu o firmă de profil.

JA-A.G.

Zece ore fără apă caldă

ARAD. SC CET Hidrocarburi SA anunţă că va sista furnizarea energiei termice pentru apă caldă, miercuri, 12 iunie 2019, între orele 8.00-18.00 în vederea remedierii avariei apărute la magistrala 2 a reţelei de agent primar de pe strada A.D. Xenopol (în faţa Prefecturi Arad). Abonaţii afectaţi sunt consumatorii arondaţi punctelor termice PT 10 Astoria şi PT 9 Matern. „Vă prezentăm scuze pentru disconfortul creat şi vă mulţumim pentru înţelegere" - subliniază reprezentanţii CET Hidrocarburi.

JA-D.D.

Unde vor putea fi comercializaţi pepenii

Primăria Municipiului Arad a stabilit cele 8 amplasamente pentru desfăşurarea comerţului stradal cu pepeni, pe raza municipiului Arad.

ARAD. Amplasamentele propuse sunt: 2 locuri în cartierul Grădişte, Piaţa Carpaţi, pe strada I.B.Deleanu (intersecţia cu strada Z. Moricz); 2 locuri în cartierul Bujac, strada Independenţei (tronson între str. Leului şi str. Năsăud); 2 locuri în cartierul Gai, lângă Biserica Sârbească (str. Dunării colţ cu str. Hatman Arbore); 2 locuri pe strada Tarafului (lângă fosta piaţă).

Suprafaţa alocată fiecărui amplasament este de minim 3,00 mp şi maxim 10,00 mp. Comercializarea pepenilor se va realiza direct din mijlocul de transport. Locurile de vânzare se atribuie în limita stabilită, urmând a se emite acordul de ocupare a domeniului public pentru activităţi comerciale.

Cererea tip pentru desfăşurarea comerţului stradal este disponibilă pe site-ul Primăriei Municipiului Arad şi la Serviciul Relaţii cu Publicul a Primăriei Municipiului Arad din Palatul Cenad, camera 5. Cererea va fi însoţită de Cartea de Identitate sau Buletinul de identitate, atestatul de producător (vizat la zi, fiind autorizat în vederea cultivării pepenilor) sau, după caz, de actele doveditoare pentru desfăşurarea legală a activităţii comerciale, conform legii. Se va ataşa, de asemenea, o fotografie pe suport de hârtie a mijlocului de transport din care se vor comercializa pepenii. Comerţul ambulant se va desfăşura numai după achitarea taxei pentru ocuparea domeniului public la Direcţia Venituri din cadrul Primăriei Municipiului Arad.

JA-V.G.

Comerţ cu pepeni FOTO: V.G.

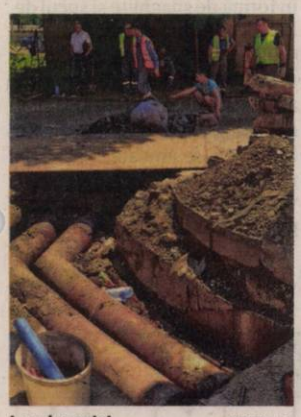

Locul avariei FOTO: JA

Avarie CET lângă Seminarul Teologic

ARAD. Strada Academia Teologică, la intersecţia cu strada Alexandru Gavra, este în acest moment spartă din cauza unei avarii la reţeaua de termoficare. La şantierul deschis în intersecţie am găsit mai mulţi muncitori, ajutaţi de un excavator. Se pare că lucrarea va fi finalizată săptămâna viitoare, joi, 20 iunie.

„Este avariată reţeaua de încălzire. Se intervine pentru înlocuire traversare reţea avariată. Este vorba de o lucrare puţin mai complexă, de aceea estimăm că joi, 20 iunie, această lucrare va fi finalizată. Ne cerem scuze arădenilor pentru disconfortul creat", a declarat pentru Jurnal arădean/Aradon Marina Plaveţi, purtătorul de cuvânt al CET Hidrocarburi.

JA-V.G.

Staţia de Sortare, concesionată Recons!

După ce jumătate de an s-au abţinut de la vot, consilierii PSD-ALDE au fost de acord cu proiectul.

ARAD. După mai multe tentative ratate, delegarea gestiunii directe a Staţiei de Sortare Arad către Recons a fost aprobată, cu unanimitate, în şedinţa ordinară de marţi a Consiliului Local Municipal! Deşi proiectul propus de Executivul Primăriei încă de anul trecut nu a suferit între timp nicio modificare, aleşii PSD-ALDE (care până acum l-au blocat, abţinându-se de la vot) au schimbat macazul, oferind majoritatea necesară pentru ca Staţia de Sortare a Deşeurilor Municipale să fie concesionată către Recons.

PSD: „Vot de încredere"

Înainte de votarea proiectului de hotărâre, alesul PSD, Gheorghe Furău, a dorit să afle „dacă Retim va reuşi să ducă gunoiul selectiv la această staţie sau în continuare se va colecta ca şi menajer, pentru că, deocamdată, acest preţ este plătit tot de cetăţenii Aradului. În al doilea rând, aş vrea să ştiu dacă s-au luat ceva măsuri pentru gunoiul vegetal. Ştim că majoritatea cetăţenilor - inclusiv subsemnatul - umblăm noaptea cu sacii de frunze, de iarbă şi îi aruncăm pe unde apucăm. Nu este corect. Noi am venit cu două amendamente atunci când s-a hotărât să se acorde Retimului această activitate, respectiv distribuţia tomberoanelor să se facă direct la domiciliul cetăţenilor, respectiv ritmul de înlocuire a acestora. Eu am vaga impresie că aceste tomberoane ori nu mai există ori sunt degradate, pentru că lumea nu le-a primit deocamdată şi proiectul implementat cu 30 de milioane cam stagnează, respectiv ritmul de colectare. Vom vota acest proiect, ca un vot de încredere pentru noua conducere care se profilează în Primărie şi având încredere în directorul Recons" - a subliniat Gheorghe Furău.

În discuţie a intervenit viceprimarul Călin Bibarţ care a precizat că „ridicarea gunoiului vegetal nu face parte din contractul standard, pentru colectarea acestuia fiind necesar un contract special cu Retimul care, contra cost, îl ridică. În privinţa tomberoanelor, aşa este... Consiliul Judeţean face o expertiză pentru o parte din ele ca să se stabilească dacă mai pot fi funcţionale sau nu."

JA-D.D.

A fost o surprinzătoare unanimitate „pentru" în şedinţa CLM de marţi

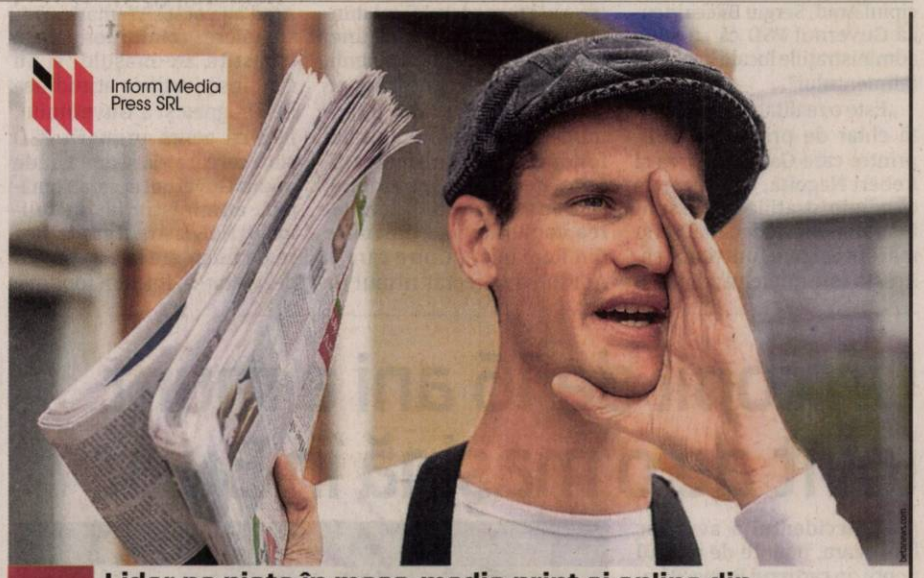

Lider pe piaţa în mass-media print şi online din judeţele Arad, Bihor şi Timiş caută:

DISTRIBUITORI DE PRESĂ

Pentru zonele:
- Aradul Nou
- Podgoria
- Pârneava
- Alte cartiere ale Aradului

Depunerea CV-urilor la adresa de e-mail: hr@informmedia.ro
sau la telefon 0728.284.737, 0723.121.665

Inform Media Press SRL

(829) Solicitantul este de acord cu utilizarea datelor sale personale conform regulamentului GDPR al firmei noastre publicat pe site-ul Inform Media Press.

JURNAL ARĂDEAN ARAD ONLINE www.aradon.ro

JURNAL ARĂDEAN

„Înainte de a fi rromi suntem români!”

Consilierul de stat Dana Varga a dezbătut la Arad strategia pentru integrarea minorităţii rrome.

Dezbatere regională la Prefectura Arad FOTO: A.P.

ARAD. Problema integrării minorității rrome a fost intens dezbătută într-o întâlnire regională ce s-a desfășurat la Instituția Prefectului Arad în prezența consilierului de stat din cadrul cancelariei Primului ministru, Dana Varga.

„Strategia de îmbunătățire a situației rromilor este în dezbatere publică pentru a găsi o altă formă de abordare, de a o pune în aplicare, pentru că așa cum știți actualul Guvern din care fac parte fiind în funcția de consilier de stat, și-a asumat prin Programul de Guvernare ca una dintre priorități și problematica integrării minorității rromilor. În acest context, s-a hotărât ca noua strategie pentru perioada 2020-2025 să intre pentru prima dată într-o dezbatere publică la nivel de regiuni, prin organizarea întâlnirilor la Instituțiile Prefecților. Astăzi (n.r - marți, 11 iunie) au participat reprezentanții județelor Caraș, Timiș, Hunedoara, Arad”, a explicat consilierul de stat.

Abateri și sancțiuni

În ceea ce privește aplicarea strategiei, consilierul de stat a punctat: „Planul de măsuri și vechea strategie nu a fost o Hotărâre de Guvern și a fost percepută ca o scrisoare pierdută. Planul de măsuri nu a fost luat în serios, ceea ce e foarte grav. În vechea strategie nu au existat măsuri ce se puteau lua împotriva celor ce nu o respectau. În noua strategie vor fi consecințe administrative pentru cei care nu o vor aplica”. De asemenea, consilierul de stat a mai arătat că ar fi important ca strategia pentru rromi să fie inclusă într-un program de dezvoltare național, asigurându-se o parte de bugetare.

Problema educației civice

În ceea ce privesc problemele comunității rrome, Dana Varga a recunoscut că „problema cea mai mare a rromilor este că după 30 de ani de democrație încă n-au înțeles din păcate, comunitățile defavorizate, nu doar rromii, că ne dezvoltăm continuu și că prioritate pentru a ne integra și a trăi într-o Românie frumoasă sunt educația, sănătatea și locurile de muncă. Aici mi-aș dori ca să înțelegem că înainte de orice, noi, ca minoritate avem și obligații. Lipsește în comunitatea rromă și poate că e și vina liderilor sau a autorităților locale, educația civică”.

Asumarea minorităților

În final, consilierul de stat Dana Varga a ținut să transmită un mesaj cât se poate de direct: „A venit momentul, în primul rând dacă ne dorim dezvoltare, să recunoaștem, noi, ca țară, că și rromii au contribuit de-a lungul anilor la dezvoltarea României. Să acceptăm că rromii fac parte din națiunea și poporul român. Noi singuri, ca etnici, nu ne putem dezvolta. Noi ne identificăm cu țara în care ne-am născut. Înainte de a fi rromi suntem români!” **JA-A.P.**

Vlad Botoş, la summitul partidelor noi proeuropene

BRUXELLES. Președintele USR Arad, Vlad Botoș, va lua parte la o întâlnire a reprezentanților noului val de partide cu orientare pro europeană, afirmate recent pe scena politică europeană. În perioada 13-15 iunie, în Bratislava și Viena se vor întâlni reprezentanți ai partidelor politice emergente din Austria, Franța, Italia, Spania, Portugalia, Slovacia, Bulgaria, Letonia, Serbia, Bosnia și Herțegovina și România. Summitul este organizat de Institutul Republican Internațional (IRI), organizație nonprofit care acționează pentru dezvoltarea democrației în peste 100 de țări din Europa, Africa, Asia și America de Sud.

„Valul partidelor noi, apărute în ultimii ani pe scena politică este tot mai vizibil la nivel european și același lucru s-a întâmplat, din fericire, și în România, unde Alianța 2020 USR PLUS a fost un actor major la recentele alegeri. Pentru a schimba în esență politica europeană, aceste partide noi trebuie să își coordoneze eforturile, să capete tot mai multă vizibilitate și sprijin din partea votanților, să combată valul eurosceptic și naționalist extrem. Vom învăța de la colegii din celelalte formațiuni participante, vom prelua bunele practici, pentru că avem o responsabilitate față de alegători. Oamenii așteaptă de prea mult timp o schimbare în politică, în administrație, iar noi va trebui să o provocăm cât mai curând, cu efecte concrete”, a punctat Vlad Botoș, europarlamentar USR Arad. **JA-A.P.**

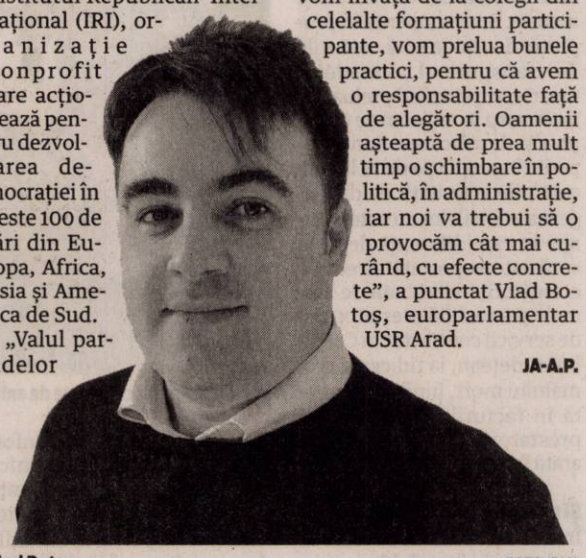

Vlad Botoș FOTO: FAN

„Modelul administrației PSD e falimentul!”

ARAD. Președintele PNL Municipiul Arad, Sergiu Bîlcea, acuză Guvernul PSD că „a adus administrațiile locale în pragul falimentului”.

„Este o realitate recunoscută chiar de primari ai PSD, printre care Gabriela Firea și Robert Negoiță, care au spus că administrațiile locale sunt în «faliment nedeclarat», nu mai pot asigura funcționarea. Acesta este modelul administrației PSD: falimentul! Pentru a asigura promisiuni mincinoase și a da iluzia unei guvernări care ajută oamenii, politicieni ca Dragnea, Dăncilă, Fifor au pus poveri pe administrația locală și au tăiat fondurile pentru investiții. Sunt decizii iresponsabile, care au afectat grav dezvoltarea comunităților dinamice din România, printre care și Aradul, au afectat ritmul de creștere. Parlamentarii PSD Arad au votat sistematic pentru tăierea fondurilor pentru investiții ale orașului și au căutat să justifice atitudinea lui Dragnea și a Guvernului. Iată că acum primarii PSD sunt cei care vin și arată unde a adus Guvernul acesta România, administrația: la faliment! Noi, la Arad, găsim surse de finanțare și continuăm dezvoltarea, folosim fondurile europene și continuăm să investim și să construim. Dar este o realitate, acest Guvern a afectat grav ritmul de creștere al marilor orașe, ne trage în jos. Avem nevoie de un alt Guvern, care să încurajeze investițiile și să înțeleagă că proiectele locale duc România înainte”, a declarat Sergiu Bîlcea, președintele PNL Municipiul Arad. **JA-A.P.**

Rețeta zilei

Paste de dovlecel cu legume

INGREDIENTE: 2 linguri cu ulei de măsline, 2 căței de usturoi tăiați mărunt, 2 dovlecei medii, sucul de la 1 lămâie, 1 lingură cu amidon de porumb, 1/4 cană cu apă, 1 cartof dulce, 1 morcov, câteva fire de asparagus, 1/2 lingură cu mărar mărunțit, sare și piper.

MOD DE PREPARARE: Dovleceii se taie în formă de spaghete cu un cuțit foarte bine ascuțit. Într-o tigaie se încing uleiul și usturoiul la foc mediu. Se adaugă cartoful dulce și morcovul tăiați cubulețe, mărarul și firele de asparagus și se sotează timp de zece minute. Se pun dovleceii în formă de spaghete și sucul de lămâie și se mai lasă la foc timp de cinci-zece minute, până ce se înmoaie. Într-un bol mic se amestecă amidonul de porumb cu apa și apoi se toarnă peste legume și se amestecă până ce mixtura începe să scadă. Se servește simplu sau ca și garnitură pentru cârnați prăjiți. **Poftă bună!**

Pentru mai multe rețete intră pe www.culinar.ro

Un copil de 16 ani a murit lovit de o mașină în Bujac

ARAD. Accidentul a avut loc luni seara, înainte de miezul nopții, în cartierul Bujac. Băiatul a traversat strada prin loc nepermis, în fugă, și a fost lovit de o mașină. Copilul nu a avut nicio șansă, rănile suferite i-au fost fatale. Băiatul a decedat la spital. „În seara zilei de 10 iunie, în jurul orei 23.20, un bărbat de 30 ani, din Arad, a condus un autoturism pe strada Tiberiu, iar la intersecția cu strada Lăcrimioarelor a accidentat grav un tânăr de 16 ani, din Arad, care, în calitate de pieton, s-a angajat în traversarea drumului public prin loc nepermis și în fugă. Ulterior, tânărul a decedat la spital. În cauză se efectuează cercetări sub aspectul săvârșirii infracțiunii de ucidere din culpă”, a declarat agentul șef de poliție Claudia Iuga, purtător de cuvânt în cadrul IPJ Arad.

Poliția cercetează împrejurările accidentului FOTO: FAN

Întâmplarea nefericită care s-a soldat cu decesul băiatului i-a șocat pe profesorii și pe elevii de la „Moise Nicoară”, instituție la care învăța în clasa a X-a. Conducerea colegiului a luat decizia ca în semn de respect față de tânăr să nu organizeze anul acesta festivitatea de premiere de la finalul anului școlar. În schimb, vor păstra un moment de reculegere în memoria tânărului, iar elevii își vor primi diplomele și premiile în sălile de clasă, de la diriginți. **JA-I.C.; E.R.**

Citire apometre

Miercuri, 12 iunie 2019. Memorandului, Spartacus, Vasile Pârvan, Vasile Bogrea, Ioan Minea, Nicolae Densușeanu, Corabiei, Cetății, Ciocârliei, Vasile Micle, Gheorghe Ureche, Salciei, Căminului, Remus, Moșilor, Putnei, Bârsei, Badea Cârțan, Iakob Cardos, Emil Gârleanu, Dornei, Nicola Alexici, Hunedoarei, Piața Sârbească, Minervei, Mărgăritar, Barbu Lăutaru, Reșiței, Mucius Scaevola, Aleea Postavului, Splaiul Mureșului, Ialomiței, Șelimbăr, Ghica Vodă, Mihail Kogălniceanu, Spătarul Borcea, Cuza Vodă, Florilor.

SOLUȚIA INTEGRAMEI DIN NUMĂRUL PRECEDENT

S ■ C ■ L ■ CUC ■ A ■ DECUPATE ■ LAMA ■ CARE ■ IATAGAN ■ SEPARA ■ SATAR ■ RETEZA ■ UI ■ AC ■ FAT ■ NUGA ■ TATU ■ I ■ EG ■ RECE ■ BAT ■ UF ■ RE ■ RASTI ■ I ■ OPERA ■ STILET ■ ORAL ■ LUA ■ CEPE ■ FIESTA ■ GEN ■ EO ■ CERC ■ N ■ NU ■ CUTU ■ TU ■ RAI ■ DESPICA

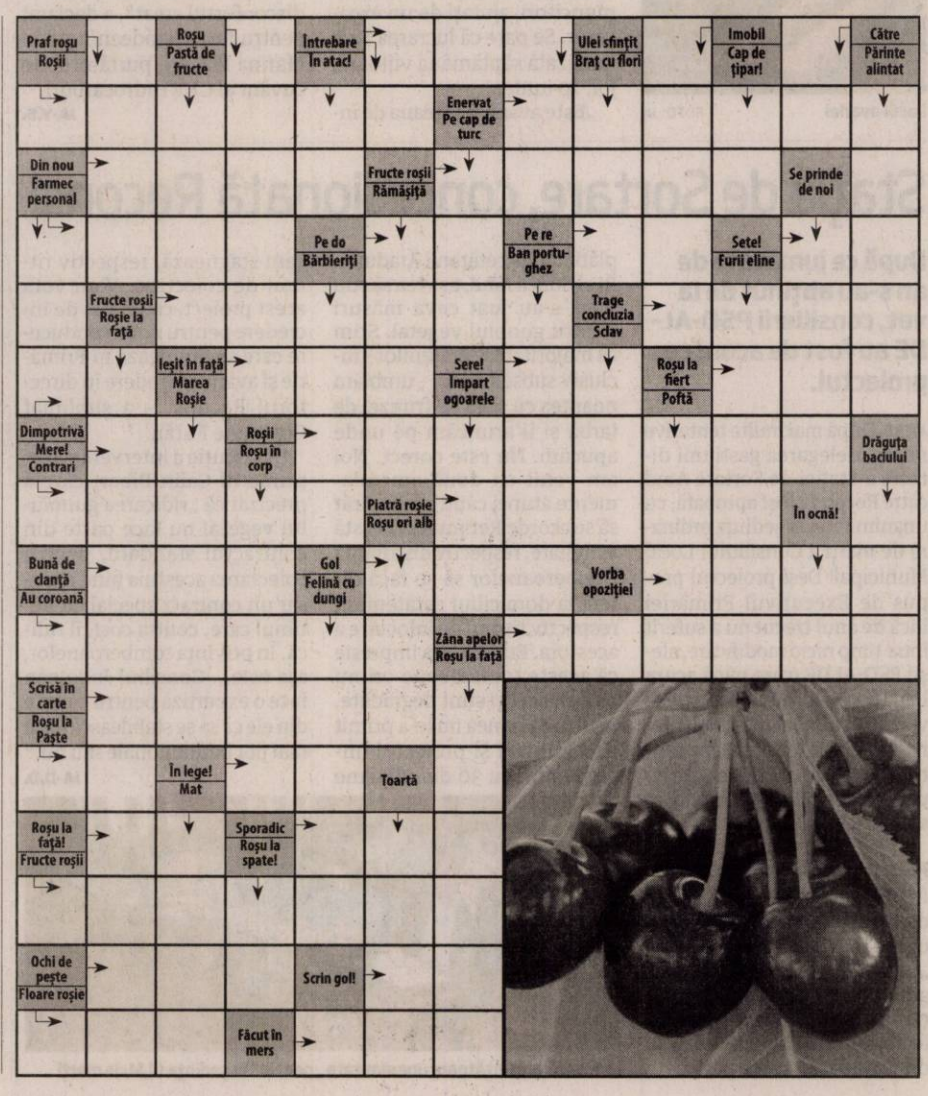

„Veronica şi prietenii", un film experiment

O cameră de filmat, copii cu fler actoricesc şi multă creativitate. Acestea au fost secretele unui film-experiment realizat de preşcolari.

ARAD. Atunci când copiii sunt îndrumați de oameni cu mult talent și implicare, se întâmplă ca rezultatul muncii lor să fie unul extraordinar. Acesta este și cazul grădinarilor de la „Little Star" Arad. Conduși de actrița Georgiana Popan, preșcolarii au luat parte în decursul anului școlar la un curs de teatru-actorie - povestire. Un curs care le dă frâu liber imaginației, îi stimulează să își exprime creativitatea și, poate cel mai important, îi ajută să își exprime în mod cât mai direct emoțiile, trăirile și sentimentele. În cea de a doua parte a acestui an școlar, Georgiana Popan a venit cu ideea îndrăzneață de a filma o reeditare după bine-cunoscuta peliculă „Veronica". S-au împărțit roluri, s-au memorat replici, s-au închiriat costume, și timp de vreo două luni cei mici au fost actori. Cu o răbdare de invidiat, Georgiana, alături de echipa sa de filmare, a repetat, a filmat scene și refilmat acolo unde se impunea, pentru ca în cele din urmă filmul „Veronica și prietenii" să poată fi lansat.

Lansarea a avut loc în sala festivă a Consiliului Județean Arad, luni, 10 iunie, în prezența micilor actori, a părinților, rudelor, a Georgianei Popan și, desigur, a Ioanei Voșin, administratorul PP „Little Star", omul fără de care acest proiect nu ar fi putut deveni realitate. Emoțiile au fost mari, atât pentru părinți, cât și pentru copii. A fost o primă vizionare a peliculei, cei mici dovedindu-se adevărați actori. Cu replici învățate, cu gesturi, costume, punere în scenă. Totul a fost făcut ca într-un film adevărat. Experimentul s-a dovedit un succes, cei mici declarând la unison că mai vor să filmeze și că s-au distrat de minune.

JA-A.P.

Distribuţia

„Veronica şi prietenii" e un film pentru copii, făcut de copii, în regia Georgianei Popan, montat de Lucian Lupşa, iar Sebastian Dehelean s-a ocupat de imagine. Din distribuţie au făcut parte: Maria Chiticaru, Aurora Antoniazzi, Elena Şerb, Tania Paşcalău, Irina Rada, Iulia Kovacs, Ana Maria Bughi, Eliza Sfăt, Rebeca Ciba, Ligia Toader, Ana Sofia Dragoş, Amalia Simona Mladin, Ilinca Costea, Augusta Costea, Andrei Pintea, Isaac Buda, David Popescu, Ayan Nagel, Mihai Purcil, Patric Banda, Andrei Iştoc, Dragoş Oală, Tudor Barbu, Alexandru Sentici, Alexandru Pleşa.

Lansarea filmului „Veronica şi prietenii" FOTO: ANDREEA PINTEA

Profesorii vor protesta

Platoul din faţa Palatului Administrativ al municipiului Arad va fi gazda unui protest organizat de profesori.

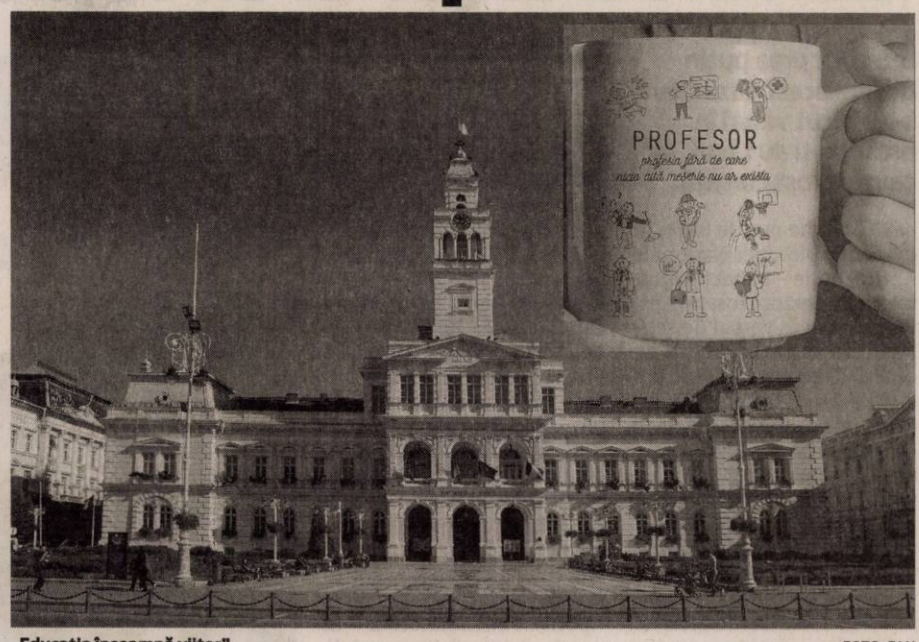

„Educaţia înseamnă viitor" FOTO: FAN

ARAD. „Educația înseamnă viitor", spun profesorii care s-au unit pentru a protesta joi, 13 iunie, de la ora 18:30, pe platoul din fața Primăriei Municipiului Arad. „Pentru că sindicatele au adormit (sau au fost mai tot timpul adormite), un grup de profesori din județul Arad a gândit organizarea uuni protest numit Educația înseamnă viitor", spun organizatorii. „Protestul a primit aviz favorabil din partea Comisiei pentru avizarea adunărilor publice din cadrul Primăriei Municipiului Arad - Nr. Ad. 45559 din 10.06.2019. Vă așteptăm alături de noi pe toți cei care doriți ca învățământul românesc să devină unul de calitate, iar modificările aduse sistemului educațional de către Ministerul Educației Naționale să fie supuse, în prealabil, unor consultări publice reale", adaugă aceștia.

De ce au ales să protesteze? Pentru că „Ministerul Educației Naționale a produs haos în ultimii ani în sistemul de învățământ din România".

Profesorii enumeră și câteva lucruri care au dat peste cap sistemul educațional: încălcări ale metodologiilor, ale Legii Educației, ordine de ministru publicate și apoi retrase sau nepublicate în Monitorul Oficial, dar puse în practică, manuale școlare întârziate, plan de școlarizare întârziat și care a bulversat elevii, părinții și profesorii, încercarea schimbării statutului disciplinei Educație Fizică la clasele pregătitoare, a I-a și a II-a, precum și „așa-zisa viziune Educația ne unește".

De menționat este faptul că organizatorii au ținut să anunțe public că nu își doresc sprijin din partea vreunul partid politic și „îi roagă pe toți cei care vor să fie prezenți la acest protest să o facă în mod pașnic și civilizat", menționând că „Nu facem politică, ci educație!".

EUGEN ROGOJAN
eugen.rogojan@informmedia.ro

Începe curăţenia în Parcul de Sculptură

Centrul Cultural Judeţean Arad va începe defrişarea vegetaţiei din zona sculpturilor de la Căsoaia.

CĂSOAIA. Cele 70 de sculpturi realizate în perioada anilor 1970-1980 în pădurea de la Căsoaia vor fi mai ușor de descoperit de către curioși. Centrul Cultural Județean Arad va plăti peste 20 de mii de lei pentru defrișarea materialului vegetal din zona monumentelor situate în parcul de sculptură de la Căsoaia, ce se întinde pe o suprafață de aproape 20 de mii de metri pătrați.

Parcul de sculpturi monumentale de la Căsoaia a apărut în 1971, când a fost organizată într-o pădure de lângă stațiune o tabără pentru tinerii artiști. De-a lungul timpului, în special in anii 1980, pe o suprafață de aproximativ șase hectare, s-au adunat 70 de lucrări, care aparțin unui număr de 51 de artiști din întreaga țară.

Complexul statuar de la Căsoaia a fost preluat în administrare de către Consiliul Județean Arad în 2017, atunci când se știa de 40 dintre cele 70 de statui aflate în pădure. Ulterior, în urma unei reinventarieri a situației din teren, au fost identificate încă 30 de lucrări monumentale ce nu făceau parte nici din patrimoniul comunei Târnova, pe teritoriul căreia se află complexul statuar, nici din cel al statului. Astfel că cei de la Consiliul Județean Arad au votat trecerea acestora în patrimoniul județului Arad. În 2018, consilierii județeni au votat și reevaluarea lucrărilor. Asta deoarece inițial erau trecute în inventar cu valori situate între 5 și 25 de lei fiecare. Fiind vorba de lucrări cu o valoare artistică ridicată și cu dimensiuni impresionante, reevaluarea, făcută de către trei muzeografi din cadrul Complexului Muzeal Arad, a crescut valoarea acestora la peste două milioane de lei.

Cel mai valoros exponat din Complexul Statuar Căsoaia este lucrarea lui George Apostu (1979), Altar Dacic, care are o înălțime de cinci metri, este realizată din piatră de Podeni și are o valoare de inventar de 150.000 de lei.

JA-E.R.

Sculpturi imense, în pădure FOTO: E.R.

Finanţări nerambursabile

Sesiunea I 2019 de finanţări nerambursabile a fost lansată de către Centrul Cultural Judeţean.

ARAD. Cu o întârziere de câteva luni cauzată de adoptarea târzie a bugetului național, prima sesiune de finanțări nerambursabile a Centrului Cultural Județean Arad a fost lansată la finalul săptămânii trecute. CCJ-ul așteaptă propuneri de proiecte în ariile tematice Educație și sănătate (fond de finanțare 40.000 lei), Cultură tradițională (fond de finanțare 40.000 lei), Producții editoriale (fond de finanțare 20.000 lei), Tineret (fond de finanțare 60.000 lei), Activități sportive - Promovarea sportului de performanță (fond de finanțare 700.000 lei), Turism și protecția mediului (fond de finanțare 40.000 lei). Fondul total alocat de Centrul Cultural Județean este de 900.000 lei.

Pentru fiecare arie tematică sunt stabilite criterii de evaluare și condițiile de acces la fondurile publice, în vederea atribuirii contractelor de finanțare nerambursabilă, acestea fiind cuprinse în documentația pentru elaborarea și prezentarea propunerii de proiect, specifică fiecărei direcții de finanțare, disponibilă pe site-ul www.ccjarad.ro. Fiecare proiect depus va fi evaluat, primind un punctaj, iar finanțările se vor oferi în ordinea punctajului total obținut de către fiecare solicitant și în limita bugetului alocat.

Termene

Proiectele pot fi depuse până pe data de 8 iulie, ora 13, rezultatele fiind anunțate până pe 16 iulie pe site-ul ccjarad.ro. Timp de două zile ulterior se vor depune eventualele contestații, care vor fi soluționate în maximum trei zile lucrătoare de la data expirării termenului pentru depunerea contestațiilor (cel târziu 24 iulie). Documentația se va depune în plic închis ce va avea menționate denumirea solicitantului și aria tematică, la sediul Centrului Cultural Județean Arad, pe strada George Barițiu, numărul 16.

JA-E.R.

Bani pentru cultură şi sport FOTO: E.R.

CONSILIUL JUDEŢEAN ARAD
anunţă:

Consiliul Județean Arad organizează concurs de recrutare în vederea ocupării a două funcții publice de execuție vacante de:

- consilier clasa I, grad profesional principal, la Serviciul Venituri al Direcției Economice - 1 post;

- consilier juridic clasa I, grad profesional debutant la Compartimentul Planificare Lucrări și Pregătire Documentație al Serviciului Administrare Drumuri și Poduri din cadrul Direcției Tehnice Investiții - 1 post.

Concursul se organizează la sediul Consiliului Județean Arad, în data de 15.07.2019, ora 10:00 proba scrisă.

Dosarele de înscriere la concurs se depun la Serviciul Gestiune Resurse Umane din cadrul Consiliului Județean Arad, cam. E1 05, în perioada 12.06.2019 - 01.07.2019, inclusiv, între orele 8:00 - 16:00.

Condițiile de participare sunt:

- consilier clasa I, grad profesional principal, la Serviciul Venituri al Direcției Economice - 1 post:

- studii universitare de licență absolvite cu diplomă, respectiv studii superioare de lungă durată, absolvite cu diplomă de licență sau echivalentă, în domeniul fundamental: științe sociale, ramura de știință: științe economice;

- vechime în specialitatea studiilor solicitate: minim 5 ani.

- consilier juridic clasa I, grad profesional debutant la Compartimentul Planificare Lucrări și Pregătire Documentație al Serviciului Administrare Drumuri și Poduri din cadrul Direcției Tehnice Investiții - 1 post:

- studii universitare de licență absolvite cu diplomă, respectiv studii superioare de lungă durată, absolvite cu diplomă de licență sau echivalentă, în domeniul fundamental: științe sociale, ramura de științe: științe juridice.

Dosarul de înscriere la concurs trebuie să conțină în mod obligatoriu documentele prevăzute la art. 49 din H.G. nr. 611/2008, cu modificările și completările ulterioare.

Bibliografia pentru concurs, formularele de înscriere, precum și relații suplimentare se pot obține la sediul Consiliului Județean Arad, situat în municipiul Arad, str. Corneliu Coposu, nr. 22, număr de telefon: 0357/731121 și fax: 0357/731277, email: consiliu@cjarad.ro, persoană de contact Ofelia Fibișan, consilier superior - Serviciul Gestiune Resurse Umane, precum și pe pagina de internet a instituției http://www.cjarad.ro/anunturi/.

PREȘEDINTE,
Iustin CIONCA

(969 - H 232919)

JURNAL ARĂDEAN

Caracatiţa transporturilor din Poliţie

S-a ştiut prea puţin despre acest dosar, nu s-au făcut valuri în presă, toţi au tăcut, iar cauza a fost clasată.

ARAD. În luna martie 2014, în evidența Direcției Naționale Anticorupție - Serviciul Teritorial Timișoara a fost înregistrat un proces verbal de sesizare din oficiu întocmit de ofițerii de poliție judiciară din cadrul Direcției Generale Anticorupție - Serviciul Județean Anticorupție Arad, prin care au fost semnalate indicii cu privire la săvârșirea infracțiunii prevăzute de art. 12 lit. a din Legea 78/2000 - privind prevenirea și sancționarea faptelor de corupție -, constând în aceea că lucrători de poliție din cadrul Inspectoratului de Poliție Județean Arad controlează și dirijează, prin interpuși, respectiv rude sau persoane apropiate, activitatea unor societăți comerciale, folosind informații obținute în virtutea funcției și urmărind astfel eludarea interdicției prevăzută de Statutul Polițistului care interzice efectuarea, direct sau prin persoane interpuse, a unor activități de comerț ori să participe la administrarea sau conducerea unor societăți comerciale, cu excepția calității de acționar.

Ofiţer SIPI

Iar cercetările au demarat cu un ofițer din cadrul SIPI Arad. Potrivit ordonanței de clasare, omul legii desfășura activități comerciale incompatibile cu funcția deținută în numele unei firme care avea ca obiect principal de activitate transportul rutier de mărfuri. Deși asociat unic și administrator al firmei era tatăl polițistului, în fapt ofițerul administra societatea. Societatea folosea cele patru camioane și patru semiremorci deținute la activitățile derulate în vederea construirii autostrăzii Arad-Nădlac, în baza unui contract de colaborare încheiat cu un grup de firme cunoscut în Arad. Potrivit aceluiași act, polițistul, atât direct cât și prin intermediul tatălui său, ar fi achiziționat cantități importante de motorină de pe piața neagră pentru camioanele sale. Ancheta a continuat cu un comisar șef de poliție din cadrul IPJ Arad, Poliția Municipiului Arad - Biroul de Ordine Publică care ar fi implicat - potrivit ordonanței de clasare - în activități comerciale incompatibile cu funcția deținută, constând în efectuarea de transporturi de mărfuri prin intermediul unei societăți comerciale deținută și administrată în drept de o rudă a ofițerului de poliție. Având în vedere vârsta înaintată a rudei - potrivit anchetatorilor - în cauză există indicii rezonabile potrivit cărora societatea comercială este administrată, în fapt, de lucrătorul de poliție, persoana evidențiată în actele firmei nedispunând de capacitățile necesare de administrare a acesteia.

O mână spală pe alta

Despre un alt polițist, de data aceasta din cadrul Biroului Poliție Autostrăzi - Patrulare Arad -, s-a menționat, potrivit procesului verbal de sesizare din oficiu a DNA, că acesta s-ar fi implicat în mod direct în administrarea unei firme - reprezentantă de soția sa în calitate de asociat unic și soacra acestuia în calitate de administrator - precum și în coordonarea activității angajaților, intervenind chiar pe lângă alți colegi de la Serviciul Poliției Rutiere, atfel încât aceștia să nu sancționeze contravențional societatea comercială sau șoferii acesteia, iar el la rândul său, pe bază de reciprocitate, nu aplică sancțiuni contravenționale firmelor sau șoferilor angajați ai firmelor controlate de către alți colegi ai săi.

Bunica, asociat unic

Un alt polițist - de la Poliția Rutieră - ar fi administrat un grup de firme care o avea pe bunica acestuia drept asociat unic și administrator, firma derulând activități de transport mărfuri, fiind axate îndeosebi pe contractarea unor transporturi de materiale necesare lucrărilor de construcție a autostrăzii Arad-Nădlac, existând informații - conform ordonanței de clasare - potrivit cărora autocamioanele acestuia circulau frecvent supraîncărcate, depășind limita legală, în unele cazuri chiar fără a deține documentele obligatorii precum asigurare, rovinietă, iar în unele situații polițistul intervenind în numele firmelor pe care le administrează pe lângă reprezentați din cadrul ISCTR Arad sau ARR Arad pentru a nu le fi aplicate sancțiuni contravenționale.

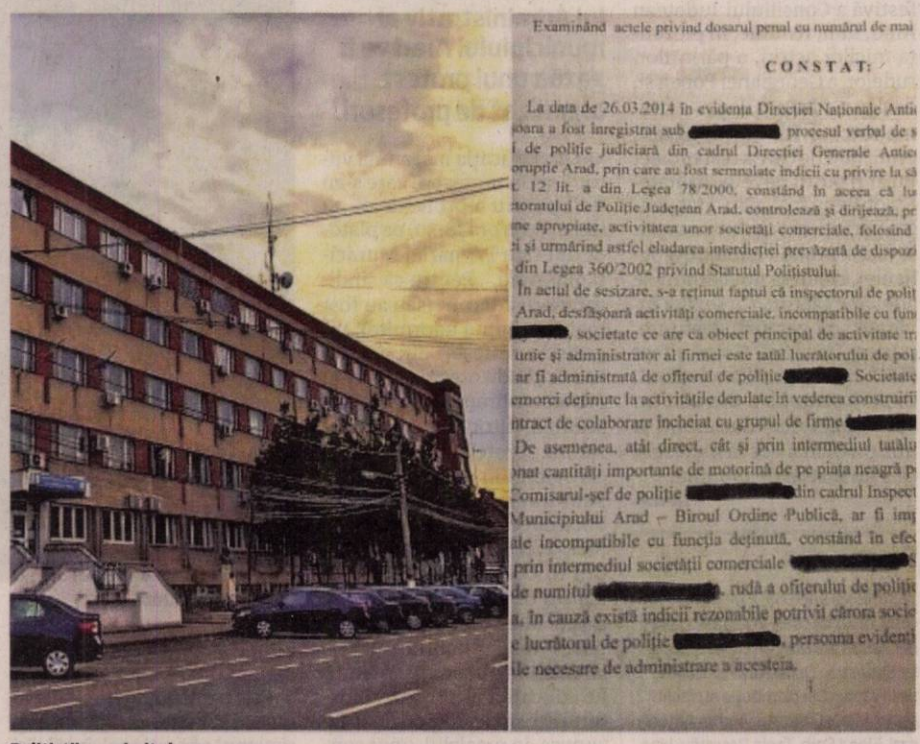

Examinând actele privind dosarul penal cu numărul de mai

CONSTAT:

La data de 26.03.2014 în evidența Direcției Naționale Anti... ioara a fost înregistrat sub [redacted] procesul verbal de s... i de poliție judiciară din cadrul Direcției Generale Antic... oruptie Arad, prin care au fost semnalate indicii cu privire la să... t. 12 lit. a din Legea 78/2000, constând în aceea că lu... toratului de Poliție Județean Arad, controlează și dirijează, pr... ne apropiate, activitatea unor societăți comerciale, folosind ... i și urmărind astfel eludarea interdicției prevăzută de dispoz... din Legea 360/2002 privind Statutul Polițistului.

În actul de sesizare, s-a reținut faptul că inspectorul de poli... Arad, desfășoară activități comerciale, incompatibile cu fun... [redacted], societate ce are ca obiect principal de activitate tr... urtie și administrator al firmei este tatăl lucrătorului de poli... ar fi administrată de ofițerul de poliție [redacted]. Societate... emorci deținute la activitățile derulate în vederea construirii ... ntract de colaborare încheiat cu grupul de firme [redacted]. De asemenea, atât direct, cât și prin intermediul tatălu... nat cantități importante de motorină de pe piața neagră p... Comisarul-șef de poliție [redacted] din cadrul Inspect... Municipiului Arad – Biroul Ordine Publică, ar fi imp... ale incompatibile cu funcția deținută, constând în efe... prin intermediul societății comerciale [redacted] ... de numitul [redacted], rudă a ofițerului de poliție ... a, în cauză există indicii rezonabile potrivit cărora socie... e lucrătorul de poliție [redacted], persoana evidenți... ile necesare de administrare a acesteia.

Poliţiştii au primit clasare FOTO: I.C.

Nu au putut dovedi

Lucrătorii de poliție din cadrul Direcției Naționale Anticorupție - Serviciul Județean Anticorupție Arad au sesizat și săvârșirea infracțiunilor de abuz în serviciu, folosirea în orice mod, direct au indirect, de informații ce nu sunt destinate publicității ori permiterea accesului unor persoane neautorizate la aceste informații, săvârșită în scopul obținerii pentru sine sau pentru altul de bani, bunuri sau alte foloase, fals intelectual, fals în declarații, divulgarea informațiilor secrete de serviciu sau nepublice, punerea în circulație sau conducerea unui vehicul neînmatriculat și omisiunea sesizării, însă din probatoriul administrat în cauză anchetatorii nu au putut dovedi dincolo de orice îndoială rezonabilă săvârșirea acestor infracțiuni. Astfel, dosarul nu a avut vreo finalitate.

Protecţie

Anchetatorii au mai descoperit faptul că un alt polițit rutier ar oferi protecție unei societăți comerciale în cadrul căreia tatăl său avea calitatea de acționar, fiind semnalate situații prin care acesta ar îngreuna activitatea unor societăți comerciale concurente, oprind în trafic, în mod preferențial, autocamioanele acestora. Și lista continuă cu polițiști care erau interceptați telefonic, iar în urma convorbirilor purtate cu alți colegi rezulta că și aceștia din urmă au același obiect de activitate, astfel că, cu fiecare telefon dat de fiecare polițist supravegheat, lista celor interceptați creștea, cercul crescând de la un apel telefonic la altul.

Clasare

Și după acestea și multe altele a venit clasarea. De ce? Deoarece un alt polițist din cadrul IPJ Arad, care a fost trimis în judecată pentru efectuarea de operațiuni financiare, ca acte de comerț, incompatibile cu funcția, atribuția sau însărcinarea pe care o îndeplinește o persoană, a fost achitat. În esență, procurorii au reținut în ceea ce-l privește pe polițist că s-a comportat ca administrator de fapt al unei societăți comerciale ce aparține soției acestuia, obținând o serie de foloase. Cauza omului legii a ajuns la Înalta Curte de Casație și Justiție după ce apărătorul acestuia a înaintat instanței un recurs în casație. Polițistul a fost achitat de ÎCCJ după mai multe termene de judecată deoarece fapta de care a fost acuzat nu este prevăzută de legea penală, ulterior omul legii fiind repus în drepturi. Exact pe același temei a fost clasat și dosarul, existând deja un precedent: „Având în vedere probele existente la dosar și ținând cont de aspectele menționate anterior nu se poate reține că activitatea desfășurată prin intermediul unor firme deținute de persoane interpuse de către lucrătorii de poliție (...) se circumscriu noțiunii de operațiune financiară ca act de comerț, nici din perspectiva deciziei Curții Constituționale și nici din perspectiva dreptului civil, fapt pentru care cu privire la săvârșirea infracțiunii prevăzută de dispozițiile art. 12 lit. a din Legea 78/2000, urmează a se dispune soluția de clasare, fiind incident cazul de împiedicare a punerii în mișcare a acțiunii penale prevăzut de art. 16 alin. (1), lit. b, teza 1 C.p.p., respectiv fapta nu este prevăzută de legea penală". **JA-I.C.**

Codul roşu a adus inundaţii în Dezna şi Buhani

Vremea rea a făcut prăpăd în comuna Dezna şi satul Buhani, inundând 45 de gospodării.

DEZNA. 12 localități din județul Arad au fost sub cod roșu de vreme rea, luni seara, în intervalul orar 19.10-19.40. Este vorba despre localitățile Sebiș, Buteni, Almaș, Tauț, Bârsa, Archiș, Dieci, Chisindia, Dezna, Cărand și Moneasa. Pentru locuitorii din aceste zone a fost emis un mesaj RO-ALERT. Oamenii au fost sfătuiți să ia măsuri de adăpostire și să evite spațiile deschise (neacoperite). A fost nevoie de 30 de minute de ploaie pentru ca satul Buhani și comuna Dezna, aflate sub incidența codului, să fie inundate. În comuna Dezna 30 de gospodării au fost inundate, în timp ce în satul Buhani au fost inundate 15 gospodării. De asemenea, drumul ce face legătura cu Dezna a fost inundat, lama de apă pe carosabil fiind de aproximativ 80 cm, luni seara. Detașamentul de Pompieri Sebiș și pompierii voluntari din Dezna au intervenit în comună pentru a evacua apa din gospodării. De asemenea, în satul Buhani au intervenit tot pompierii Detașamentului Sebiș. Comandantul Detașamentului a luat decizia de a evacua preventiv cinci persoane - patru adulți și un copil - din satul Buhani. Aceștia locuiau într-o casă de văiugă. Cei cinci au fost relocați la rudele lor. Reprezentanții Inspectoratului pentru Situații de Urgență Arad au anunțat că alimentarea cu energie electrică a satului Buhani a fost întreruptă preventiv luni seara, fiind reluată marți dimineața - când apele erau retrase din sat. Totuși, pompierii au mai rămas pentru a interveni la 7-8 locuințe pentru evacuarea apei din pivnițe și subsoluri. **JA-I.C.**

Se luptă cu apele FOTO: ISU ARAD

Pentru mai multe fotografii intră pe www.jurnalaradean.ro

Coloane lungi de camioane la ieşirea din România spre Ungaria

Restricţiile de trafic din weekend, impuse de autorităţile maghiare, au făcut ca la frontierele din vestul ţării să se formeze coloane de camioane.

NĂDLAC. Aglomerația este, ca de fiecare dată, pe sensul de ieșire din România, la granița cu Ungaria. De la ridicarea restricțiilor - începând din 10 iunie, ora 23.00, ora României -, prin punctele de trecere de la frontiera de vest a României aflate pe raza județelor Arad, Bihor și Satu Mare s-au efectuat formalitățile de frontieră pentru 4.000 de automarfare, din care aproximativ 2.800 numai pe sensul de ieșire din țară. Reprezentanții Serviciului Teritorial al Poliției de Frontieră Arad au precizat că timpul alocat pentru efectuarea controlului unui camion de către polițiștii de frontieră români este de 2-3 minute/automarfar și că a fost mărit numărul arterelor de control la automarfare, pe sensul de ieșire, astfel că în Punctul de Trecere a Frontierei Nădlac II de pe autostradă sunt deschise patru fluxuri de control, la Punctul de Trecere a Frontierei Vărșand două, iar la Punctul de Trecere a Frotnierei Borș, trei fluxuri. De menționat este că - potrivit celor de la Serviciul Teritorial al Poliției de Frontieră Arad - la frontiera cu Ungaria, formalitățile de frontieră se efectuează în comun cu autoritățile ungare, sens în care Poliția de Frontieră Română a alocat personal suplimentar pentru acoperirea tuturor liniilor de control în punctele de trecere a frontierei cu Ungaria, însă numărul de linii care pot fi deschise este limitat de numărul de polițiști repartizați de către Poliția Ungară. În baza protocoalelor bilaterale, Poliția de Frontieră Română poate deschide doar liniile de control care sunt asigurate cu personal și de către autoritățile ungare. Având în vedere traficul crescut la automarfare se recomandă șoferilor de camioane tranzitarea tuturor punctelor de frontieră existente la graniță deschise tranzitului de mărfuri, astfel încât să se preîntâmpine apariția suprasolicitărilor doar a unora dintre acestea, într-un timp foarte scurt.

Aglomerație pe sensul de ieșire din țară FOTO: PFR

De asemenea, se poate consulta aplicația Trafic on-line care este disponibilă pe pagina de internet www.politiadefrontiera.ro. Această aplicație prezintă o medie a timpilor de așteptare în punctele rutiere de trecere a frontierei pentru anumite intervale de timp. **JA-I.C.**

Trafic normal la autoturisme

Traficul pentru autoturisme și mijloacele de transport persoane se desfășoară în condiții normale, fără a se înregistra timpi de așteptare. Traficul pentru vehiculele de transport marfă a fost restricționat în perioada 8 iunie, ora 23.00 (ora României) – 10 iunie, ora 23.00 (ora României), cu ocazia Rusaliilor catolice.

ARAD ONLINE www.aradon.ro

Sport

„Nicoleta Stoica este prima fată medaliată a Aradului în luptele feminin

Ovidiu Burghelea, antrenor CSŞ Gloria Arad

13

iunie, ora 10, la Complexul Universitar M (Micalaca, zona III) a Universității „Aurel Vlaicu" Arad are loc cursul de perfecționare a antrenorilor din fotbalul arădean, având ca temă: „Relația antrenor-jucător- părinte". Lectorul cursului, organizat de AJF Arad în colaborare cu Școala Federală de Antrenori FRF, este antrenorul Aurel Țicleanu.

Aflăm campioana Aradului în Cupa Străzilor

ARAD. Cuprins în proiectul: „100 de ani de fotbal în România", Cupa Străzilor a ajuns la etapa turneului final. Astfel, miercuri, 12 iunie, de la ora 12, pe terenul Olimpia din Bujac, campioanele cartierelor vor lupta pentru medalii. Este vorba despre: Str. Dumbrava Roșie (Gai), Str. Prunului (Grădiște), Str. Miorița 1 (Micălaca), Str. Episcop Roman Ciorogariu (Alfa), Str. Aurel Vlaicu (Vlaicu 1) și Str. Independenței (Bujac). **JA-D.S.**

Parteneriat de promovare a sportului de masă

ARAD. Consiliul Județean Arad, prin vicepreședintele Sergiu Bîlcea, demonstrează că este preocupat de sport și mișcare pentru sănătate. După parteneriatul cu AJF Arad, pe linie fotbalistică, marți, într-o conferință de presă, am aflat detalii despre o altă colaborare din care arădenii au numai de câștigat. Fie că vorbim despre copii sau adulți, profesioniști ori amatori.

Pentru al doilea an consecutiv, Consiliul Județean finanțează pe baza proiectelor nerambursabile, acțiuni ale Asociației Proactivi pentru viitor - reprezentată la întâlnirea cu presa de președintele Sorin Mîneran și membrul fondator Mircea Pința - , în trei proiecte de și pentru suflet. Este vorba despre două evenimente ajunse la a doua ediție, al căror target este dublarea beneficiarilor și participanților: Prosport - Prosănătate (iulie-august, Căsoaia, proiect dedicat elevilor de gimnaziu din zonele Chișineu Criș, Ineu, Pecica și Lipova) și Triatlonul de la Ghioroc (17 august). Și o premieră, Cupa Cetății (Șiria-14 septembrie), pe două probe, 8 și 15 km.

„Avem deschidere către mișcarea sportivă. Le mulțumesc tuturor celor care se implică și oferă comunității alternative de practicare a sportului" - a spus „vicele" CJ, Sergiu Bîlcea.

Invitație la Crossfit!

Invitat la conferință a fost și Alexandru Trînc, cel care a prezentat un alt eveniment sportiv, în premieră pentru Arad: Crossfit! O disciplină sportivă care îmbină elemente din haltere, gimnastică și atletism făcute la intensitate maximă. Sâmbătă, între orele 10-19, în Piața Avram Iancu, va fi un adevărat regal de Crossfit, cu peste 100 participanți la start, din care 20 sunt arădeni. **JA-D.S.**

Au prefațat evenimentele sportive din județul Arad FOTO: JA

Sistema a dat lovitura

Medaliata cu bronz în Liga Desavoia a prins turneul final al CN de minifotbal.

Sistema, bronzul de la Liga Desavoia, calificată în marea finală FOTO: JA

FLOREȘTI. Echipele arădene de minifotbal, care au reprezentat Liga Desavoia și Campionatul Ionuț Popa, au lăsat o bună impresie la „zona" CN din județul Cluj, trei dintre ele atingând faza optimilor de finală.

Rezultate în grupă: Premiere - 1-0, cu La Bolta Alba Iulia (gol Gherghel); 3-1, cu Generația 88 Dej (Burlă-2, Pricăi) și 3-2 (1-1), după 7 metri, cu Dia Guard Divino Zalău (Pirtea); Sistema - 6-3, cu Șoimii Șimand (Filimon-2, Geogiu-2, Suslak, Trabalka, respectiv, D. Ardelean-2, Ciornei); 3-1, cu BNT Cluj (Georgiu-2, Suslak) și 0-2, cu AEK Oradea; Luciano - 5-4 (1-1), după 7 metri, cu Autovip Șimleul Silvaniei (C. Negrea); 3-2 (0-0), după 7 metri, cu FCSB Beiuș și 3-2, cu HNH Florești (Lazea-2, C. Negrea); Șoimii Șimand - 4-5 (2-2), după 7 metri, cu AEK Oradea (Șulea, Clej) și 2-3, cu BNT Cluj (Ciornei-2).

În urma acestor rezultate, Premiere și Luciano au terminat pe locul 1 în grupă, iar Sistema pe 2, toate ajungând în faza meciurilor eliminatorii.

O finalistă!

Au urmat optimile de finală: Luciano - CMC Baia Mare 4-5 (0-0), după lovituri de departajare; Premiere - Lin & Ema Alba Iulia 5-2 (Pirtea, Burlă 2, Avrămuțiu și Pricăi); Sistema - Rekord Cluj 5-2 (Trabalka 2, Filimon, Mărginean și Pîrvulescu). Și sferturile: Premiere - VLD Trans Baia Mare 3-4 (1-1), după penalty-uri (Pirtea) și Sistema - CMC Baia Mare 3-1 (Bier, Georgiu și Suslak). Calificată la turneul final de la Oradea (5-7 iulie), Sistema a jucat în semifinale cu VLD Trans Baia Mare 5-4 (2-2), după lovituri de departajare (Trabalka și Filimon). În finală, fără două piese de bază, Georgiu și Cornea, Sistema a cedat greu, pe final, scor 2-3, cu Bolta Alba Iulia (goluri: Mărginean-2), dar obiectivul era atins.

Performerii de la Sistema, antrenați de Marius Ciubăncan și Marius Bota, au fost: Alex Mitrea, Alex Vasii - Adrian Pîrvulescu, Attila Bier, Darius Nadiu, Silviu Francescu, Kevin Trabalka, Adrian Suslak, Vlad Filimon, Cătălin Cornea, Radu Mărginean, Vasilică Georgiu și Claudiu Bota. **JA-D.S.**

Ratare „la mustață"

Din păcate, campioana Ligii Desavoia, Fc Premiere, a ratat șansa locului 5 fără să piardă nici un meci în timpul regulamentar. Echipa lui Flavius Măduța a câștigat, scor 4-3 (2-2), după 7 m, dublă Burlă, cu CMC Baia Mare, dar a pierdut jocul decisiv, 3-4 (1-1), la loteria penalty-urilor, împotriva celor de la Guard Divino Zalău.

Copil, vedetă la Sports Festival

CLUJ-NAPOCA. Tenismenul arădean Marius Copil va evolua, la finele acestei săptămâni, alături de Simona Halep, în cadrul unui meci demonstrativ România - Europa.

Sports Festival expune, timp de patru zile, în fața publicului peste 30 de sporturi, pentru a le descoperi, a participa la competiții sau pentru a se bucura de sport de calitate în demonstrații oferite de campioni mondiali sau naționali. Evenimentul central al manifestărilor este întâlnirea demonstrativă de tenis România - Europa, cu două meciuri de simplu și unul de dublu, care îi vor avea protagoniști pe Simona Halep, Marius Copil, respectiv pe Daniela Hantuchova și Fabio Fognini. Halep și Copil fac echipă pe 15 iunie, la eveniment participând și fostul antrenor al Simonei, australianul Darren Cahill. **JA-D.L.**

Fotbal - Liga 6, etapa 21

Seria A. Rezultate: Voința Mailat – Real Horia 2-2, Lunca Teuz Sînpaul – Crișul 2 Chișineu Criș 0-3, Mureșana Măndruloc – Athletico Vinga 6-2, Sporting Șagu – Viitorul Tisa Nouă 7-3, Victoria 2 Zăbrani – Voința Zărand 2-1, Academia Brosovszky – Viitorul Arad 1-1.

1.VIITORUL	20	15	3	2	69-22	48
2.ACADEMIA	20	15	2	3	75-29	47
3.ZĂBRANI 2	20	15	2	3	74-40	47
4.LT SÎNPAUL	21	12	3	6	73-42	39
5.ZĂRAND	20	11	3	6	73-46	36
6.CRIȘUL 2 CRIȘ	21	11	3	7	78-62	36
7.HORIA	21	11	2	8	54-46	35
8.ȘAGU	21	8	3	10	54-48	27
9.MĂNDRULOC	21	5	2	14	53-81	17
10.VINGA	21	4	0	17	36-81	12
11.MAILAT	21	2	2	17	26-95	8
12.TISA NOUĂ	21	2	1	18	26-99	7

Etapa viitoare (ultima): Horia – LT Sînpaul, Vinga – Mailat, Crișul 2 – Zăbrani 2, Zărand – Șagu, Tisa Nouă – Academia, Viitorul – Măndruloc.

Seria B. Rezultate: Spicul Olari – Progresul Dieci 6-0, Viitorul Caporal Alexa – Recolta Apateu 2-2, Vulturul Chereluș – Villa Gurba 4-2, Victoria Berechiu – Speranța Chier 2-5, Național Sintea Mare – AS Hălmagiu 3-0 (f.j.), CS Șicula – AS Vîrfurile, gazdele nu s-au prezentat.

1.OLARI	21	17	1	3	59-22	52
2.GURBA	19	13	5	1	62-25	44
3.CHIER	21	12	1	8	69-38	37
4.APATEU	20	11	2	7	51-28	35
5.CHERELUȘ	21	10	3	8	47-42	33
6.SINTEA MARE	20	10	2	8	50-37	32
7.DIECI	21	9	3	9	65-54	30
8.VÎRFURILE	20	9	2	9	40-43	29
9.CAPORAL ALEXA	21	7	3	11	48-50	24
10.ȘICULA	20	7	0	13	37-63	21
11.BERECHIU	21	3	2	16	26-99	11
12.HĂLMAGIU	21	2	2	17	13-66	8

Etapa viitoare (ultima): Gurba – Olari, Dieci – Caporal Alexa, Chier – Chereluș, Apateu – Șicula, Vîrfurile – Sintea Mare, Hălmagiu – Berechiu.

Hai Cup și-a aflat campionii

ARAD. Finală lungă și echilibrată în proba de dublu feminin a turneului internațional de tenis de câmp Under 12 Hai Cup, câștigată de cuplul Anastasia Hațiegan (Cluj-Napoca) / Iris Zbranca (Constanța). Ele au depășit perechea Daria Gligor (Alba Iulia) / Maria Teodorescu (Ploiești), scor 7-5, 6-4.

La masculin, perechea Tudor Batin/Rareș Pieleanu a trecut în finală de cuplul Tudor Petrică / Tudor Tibelea, scor 6-2, 6-2. Pentru câștigători, originari din Satu Mare și București, a fost al treilea turneu internațional câștigat împreună.

Peste 80 de tenismeni din Marea Britanie, Georgia, Germania, Ungaria, Republica Moldova, Italia, Serbia, Slovacia, Ucraina și România. s-au întrecut la ediția a XI-a a Cupei HAI, care a avut loc pe terenurile bazei CS UTA - TenisProfi. **JA-D.L.**

Premieră în luptele arădene

TULCEA. Surpriză de proporții, dar frumoasă, la finala Campionatului Național Individual de lupte feminin, rezervată sportivilor Under 15. Arădeanca Ioana Nicoleta Stoica a ajuns până în finala categoriei 30 kilograme, pe care a pierdut-o însă.

„Este prima fată medaliată a Aradului în luptele feminin, care se aseamănă cu luptele libere, dar există câteva reglementări. Nicoleta a ajuns la noi la sală alături de frații ei, începutul a fost destul de timid, dar acum suntem bucuroși că a confirmat. Este curajoasă, iar medalia de argint cucerită la Tulcea demonstrează acest lucru" - ne-a declarat Ovidiu Burghelea, antrenor la CSȘ Gloria.

O altă medalie de argint a fost cucerită de Abel Petrovici (41 kg.). Este deja o tradiție ca numele Petrovici să apară pe podiumul de premiere, așa că acest loc doi nu este o întâmplare.

De notat că echipa deplasată la finală este mai mică la vârstă, cu un an, așa că în 2020 va putea participa tot la Under 15. Alături de Burghelea, luptătorii sunt pregătiți de Mihai Tomescu. **JA- L.S.**

Shodan, medalii la Cupă!

PLOIEȘTI. Sportivii de la Shodan au reprezentat cu cinste Aradul la Cupa României de karate shotokan, desfășurată la Ploiești. A fost o competiție de un nivel tehnic ridicat, după cum avea să ne spună Teo Răduț (6 DAN), antrenor și președinte la Shodan. El ne-a mai declarat că este mulțumit cu rezultatele obținute de elevii săi, care au arătat la acest concurs că s-au maturizat.

Radmila Bociov a obținut primul loc la kata copii (-6 ani), iar Mihai Maria și Mario Răduț au terminat pe locul 2, la cadeți, poziții ce le asigură prezența în lotul național.

Pe de altă parte, mai trebuie spus că Shodan va organiza, în perioada 24-30 iunie, la Moneasa, în parteneriat cu Centrul Cultural Județean, Primăria Moneasa și FR KAMA, „Martial Arts Summer Training Camp", un fel de tabără națională de arte marțiale. Vor participa echipe din vestul țării, în total vreo 70-80 de karatiști. **JA-L.S.**

Ei sunt medaliații FOTO: FAN

JURNAL ARĂDEAN

Paula Ungureanu FOTO: EPA

Va juca la Rapid Bucureşti

HANDBAL. Rapid Bucureşti anunţă un nou început în handbalul feminin, după ani de zile în care s-a zbătut în mediocritate şi a făcut naveta între Liga Naţională şi Divizia A. În tentativa de a redeveni una dintre formaţiile de primplan în România, trupa antrenată de Robert Licu a efectuat un prim transfer de top. Este vorba despre portarul Paula Ungureanu, care în ultimele trei sezoane a evoluat la CSM Bucureşti!

„Este un început extraordinar pentru noua echipă a Rapidului. Mai avem mici detalii de pus la punct, iar la întoarcerea Paulei Ungureanu din vacanţă vom semna şi contractul. Ea este o jucătoare extraordinară, cu foarte multă experienţă, va fi liderul în jurul căruia vom construi echipa", a declarat managerul echipei de handbal, Bogdan Vasiliu, pentru ProSport. La 39 de ani, Paula Ungureanu a avut mai multe oferte din ţară (Corona, Gloria Bistriţa), dar şi din străinătate, dar în cele din urmă a ales să rămână în Bucureşti. **SURSA: MEDIAFAX**

Paulo Fonseca este noul antrenor al AS Roma

FOTBAL. AS Roma şi-a ales antrenorul care va sta pe banca tehnică de pe Olimpico în următorul sezon. Portughezul Paulo Fonseca, în vârstă de 46 de ani, a semnat pe doi ani cu gruparea giallorossa, cu opţiune de prelungire pe încă un an.

„Sunt entuziasmat şi motivat pentru această provocare şi abia aştept momentul să mă mut la Roma, să întâlnesc suporterii şi să începem să muncim. Cred că împreună putem să facem ceva special", au fost primele cuvinte ale lui Paulo Fonseca, în funcţia de tehnician al echipei AS Roma, care a încheiat sezonul 2018-2019 din Serie A pe locul şase.

Fonseca le-a mai antrenat pe formaţiile: Dezembro, Odilevas, Pinhalnovense, Aves, Pacos Ferreira, Porto, Braga şi Şahtior. Pe banca celor de la Şahtior Donetk a câştigat ultimele trei titluri ale clubului. **SURSA: MEDIAFAX**

Paulo Fonseca FOTO: EPA

„Mă retrag din baschet cu multe emoţii"

BASCHET. Tony Parker, în vârstă de 37 de ani, s-a retras din activitate, iar anunţul a fost făcut printr-un mesaj emoţionan pe contul lui de Twitter. „Mă retrag din baschet cu multe emoţii. A fost o călătorie incredibilă. Nici în visele mele cele mai îndrăzneţe nu m-aş fi gândit că o să trăiesc toate aceste momente incredibile în NBA şi la naţionala Franţei. Mulţumesc pentru tot", a scris Tony Parker, care a evoluat ultima dată la echipa Charlotte Hornets.

Baschetbalistul francez nu va pleca însă din sportul care l-a consacrat. Acesta este preşedintele Academiei de baschet din Lyon, despre care a spus că trăieşte "o experienţă minunată". Tony Parker a jucat pentru San Antonio Spurs din 2001, iar în 2018 a plecat la Charlotte Hornets. Francezul a obţinut cu Spurs patru titluri de campion NBA, fiind în 2007 ales MVP. În echipa Franţei, Parker are 181 de selecţii, fiind campion european în 2013. **SURSA: MEDIAFAX**

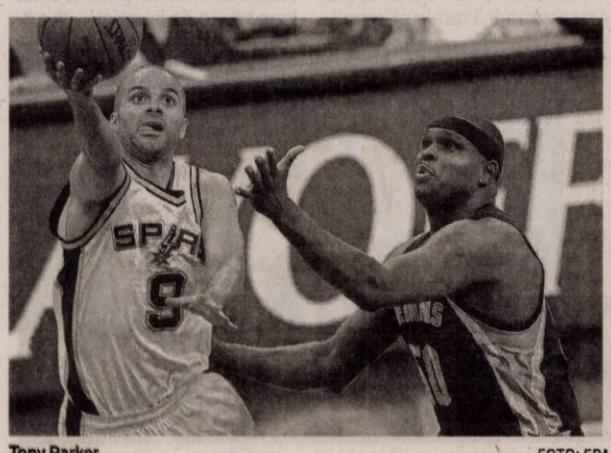

Tony Parker FOTO: EPA

„Depindem în continuare de noi"

Cosmin Contra apreciază bilanţul tricolorilor după deplasările din Norvegia şi Malta.

George Puşcaş a marcat primele două goluri din meciul cu Malta FOTO: FRF.RO

FOTBAL. Selecţionerul României, Cosmin Contra, s-a declarat mulţumit de prestaţia echipei din Malta, la finalul partidei pe care tricolorii au câştigat-o cu 4-0 (3-0).

Contra spune că încă de la început a mizat pe patru puncte din această dublă cu Norvegia şi Malta: „Mă simt bine, pentru că am contat pe cel puţin patru puncte din această dublă. Chiar dacă egalul din Norvegia a venit în ultimele 15 minute, acest succes ne dă şansa să depindem de noi. O să jucăm acasă şi cu Suedia şi cu Norvegia. Sunt supărat un pic pe această eliminare a lui Chipciu, mai ales că Alex a jucat tot anul fundaş dreapta la Sparta Praga şi am vrut să-l încerc şi eu aici. Am fost inspirat cu el acolo, e un fundaş care face bine ambele faze. Avem cu cine să-l înlocuim. N-am fost mulţumit de ultimele zece minute din prima repriză, pentru că ne-am mulţumit cu acel 3-0. Ianis s-a descurcat bine, s-a zbătut, s-a mişcat foarte bine între linii. Din punctul meu de vedere a făcut un meci bun, ca întreaga echipă", a spus Contra.

Se gândeşte la Euro 2020

Ianis Hagi a avut o evoluţie decentă în Malta, iar acum anunţă că se gândeşte la Euro 2019. „Sunt fericit. E rezultatul pe care ni l-am dorit, ne-am făcut treaba uşoară din primele minute. Acum sunt cu gândul la echipa de tineret, pentru că sunt aşteptări foarte mari. Ştiu că sunt aşteptări şi de la mine. Am încercat să joc pentru coechipieri, asta încerc de fiecare dată. Cu Norvegia a fost mai bine, dar niciun meci nu seamănă cu celălalt. Îmi doresc să fiu chemat în continuare aici şi să joc din ce în ce mai bine. Chipciu este o pierdere, dar suntem echipa naţională şi cred că sunt foarte mulţi jucători pe acel post. Ne aşteaptă meciuri grele, decisive. Sunt foarte concentrat pe Campionatul European, mi-e gândul la meciurile pe care le am şi vreau să fiu pregătit sută la sută acolo", a spus Ianis Hagi,

După primele patru etape, România are şapte puncte şi va primi vizita Spaniei în etapa următoare. În această campanie, România a pierdut cu 1-2 în Suedia, a învins Feroe cu 4-1, Malta cu 4-0, iar în Norvegia am obţinut o remiză, scor 2-2. La EURO se califică doar primele două clasate din fiecare grupă.

SURSA: MEDIAFAX

Grigore, convocat după accidentarea lui Nedelcearu

FOTBAL. Ionuţ Nedelcearu a scăpat de emoţii. Fundaşul clubului din Rusia, Ufa, a suferit o accidentare gravă în minutul 30 al meciului cu Malta şi nu a mai putut continua partida. Apărătorul a fost lovit cu genunchiul în faţă de un adversar, Juan Corbolan. Jucătorul ex-dinamovist afirmă însă că starea sa este bună.

„Din fericire pentru mine, sunt bine, nu e nimic grav. Am fost la spital, m-a văzut un ORL-ist şi mi-a spus că e doar o fractură stabilă a oaselor nazale, dar nu mă împiedică să pot evolua. Trebuie doar să stau 10 zile cu mască. Pe teren, mai mult mi-au dat lacrimile pentru că mă gândeam că pierd Euro", a declarat Nedelcearu.

Ieri dimineaţă, Ricardo Grigore, de la Dinamo a făcut vizita medicală şi se va alătura lotului pregătit de Mirel Rădoi. Fundaşul „câinilor" a fost convocat de urgenţă la România U21 în urma accidentării suferite de Ionuţ Nedelcearu. „Sunt pregătit pentru că în vacanţă am stat în joc de glezne şi din fericire pentru mine şi din păcate pentru Nede, încă nu ştiu sută la sută dacă va putea sau nu, dar mă bucur că domnul Rădoi s-a gândit la mine şi sunt prima opţiune. Un vis împlinit pentru că asta mi-am dorit de la începutul sezonului. Îmi doresc foarte mult să fiu acolo şi sper din tot sufletul meu să fiu. Sunt pregătit, ştiu şi adversarii, dar cel mai important cred că va fi primul meci. Dacă din primul meci vom scoate cele trei puncte, cred că vom avea şanse să ne calificăm mai departe", a declarat Ricardo Grigore, înaintea plecării în Italia, lângă colegii de la România U21.

SURSA: MEDIAFAX

Fundaşul dinamovist Ricardo Grigore FOTO: FC DINAMO BUCURESTI

Ferland Mendy FOTO: EPA

Mendy va semna cu Real Madrid

FOTBAL. Ferland Mendy (24 de ani) va semna cu Real Madrid, anunţă selecţionerul Franţei, Didier Deschamps. Jurnaliştii de la AS notează că Ferland Mendy va ajunge în lotul lui Zinedine Zidane de la Olympique Lyon contra sumei de 48 de milioane de euro, deşi, iniţial, oficialii clubului francez voiau 60 de milioane pe tânărul apărător. Mendy va semna cu Real Madrid până în vara anului 2025, la fel ca Eder Militao şi Jovic. „Are încredere şi va merge la Real Madrid. A absentat pentru un timp, dar s-a întors bine pe finalul sezonului. Are multe abilităţi fizice şi tehnice. Acum doi ani, Mendy era în Ligue 1 cu Le Havre, iar acum va juca la Real. Progresul său a fost spectaculos", a precizat Didier Deschamps. Fundaşul a petrecut opt ani la Academia lui PSG şi a debutat la seniori la Le Havre. La Olympique Lyon a ajuns în 2017, pentru cinci milioane de euro, formaţie cu care mai are contract până în 2023. Francezul a jucat în acest sezon 44 de meciuri şi a marcat trei goluri pentru Lyon, în toate competiţiile. **SURSA: MEDIAFAX**

Se opun proiectului de reformă a Ligii Campionilor

FOTBAL. Cincisprezece cluburi din prima divizie italiană s-au pronunţat luni împotriva proiectului de reformă a Ligii Campionilor la fotbal, propus de UEFA şi de Asociaţia europeană a cluburilor (ECA),

Andrea Agnelli, preşedintele lui Juventus, este şi conducătorul ECA, organizaţie care lucrează în strânsă colaborare cu UEFA la acest plan de reformare a competiţiilor europene, care se loveşte însă de o opoziţie foarte puternică.

Potrivit cotidianului Gazzetta dello Sport, luni a fost organizat un vot, în cadrul unei reuniuni a Ligii italiene de fotbal, legat de validarea unui document prin care exprimă opoziţia Ligii faţă de proiectul respectiv.

Reprezentantul lui Juventus a fost singurul care a votat împotriva textului respectiv, în timp ce oficialii cluburilor AS Roma, Inter Milano, AC Milan şi Fiorentina s-au abţinut. Toţi ceilalţi au votat în favoarea documentului.

De asemenea, campionatul Angliei, care a avut patru echipe în finalele Ligii Campionilor şi Europa League în acest sezon, şi-a exprimat din nou opoziţia unanimă faţă de acest proiect.

Joi, şapte cluburi spaniole, însă nu şi „granzii" Real Madrid şi FC Barcelona, au contestat la rândul lor planul respectiv.

Liga germană s-a pronunţat la rândul ei, în unanimitate, împotriva proiectului. În Franţa, 17 cluburi şi-au manifestat opoziţia, în timp ce Paris Saint-Germain, Olympique Lyon şi Olympique Marseille s-au abţinut.

Proiectul apărat de UEFA şi ECA prevede ca 128 de echipe să participe la trei competiţii interconectate (Liga 1, Liga 2, Liga 3), un format care conduce la o Ligă a Campionilor aproape închisă şi foarte favorabilă celor mai mari cluburi.

Conform proiectului iniţial, 24 de echipe din 32 se vor califica în mod automat, de la un sezon la altul, în grupele Ligii Campionilor şi numai patru locuri vor fi accesibile prin intermediul competiţiilor naţionale.

SURSA: AGERPRES

SC ERGAD TECHNOLOGY SRL

Arad, str. Pădurii nr. 24

firmă cu capital integral Italian care activează în domeniul industriei electronice
angajează:

MONTATORI SUBANSAMBLE ŞI OPERATORI ASAMBLARE PARTE MECANICĂ

Femei şi bărbaţi pentru montarea componentelor electronice.
Se oferă:
- Salariu de încadrare 2600 ron din prima lună
- bonus după 3 luni de la data angajării
- decontare transport + asigurăm transport pe ruta Arad-Zădăreni şi Arad-Iratoş, Dorobanţi, Curtici, Macea cu microbuz
- tichete de masă din prima zi
- prime de vacanţă
- analize gratuite pentru angajare
- ore suplimentare plătite dublu
- program de lucru 1 schimb

TEHNICIENI ELECTRONIŞTI

Pentru control şi reparare plăci electronice cu tehnologia SMD şi montarea componentelor în SMD
Cerinţe:
- Experienţă
- cunoaşterea limbi italiene constituie un avantaj
- cunoaşterea şi capacitatea de a citi schemele electronice;
- capacitatea de a suda componentele SMD;
- disponibilitate pentru deplasări în Italia.
- se vor specifica în curriculum vitae experienţele de muncă în domeniul electronicii
- salariu de încadrare 2750 ron din prima lună
- bonus după 3 luni de la data angajării

Trimiteţi CV la adresa: otilia.dimeny@ergad.eu sau prin fax 0257-306.194; tel. 0257-206.247. (9211 - H 89191)

SC ERGAD TECHNOLOGY SRL din Arad

angajeaza:

PERSOANA CU ATESTAT DE MOTOSTIVUITORIST SI ATRIBUTII DE MAGAZIONER

- Salariu de incadrare 2600 RON
- Oferim bonus la salar dupa 3 luni
- Decontare transport + asiguram transport pe ruta Arad-Zadareni, Arad-Iratos,Dorobanti, Curtici, Macea cu microbuz
- Tichete de masa in valoare de 15 Ron/tichet din prima zi
- 3 prime de vacanta dupa 1 an de la data angajarii
- Analize gratuite pentru angajare
- Ore suplimentare platite dublu
- Program de lucru 1 schimb

CONTACT:
diana.rob@ergad.eu sau la tel. **0257-206247**
(873)

SC ERGAD TECHNOLOGY SRL

Arad, str. Pădurii nr. 24

firmă cu capital integral italian care activează în domeniul industriei electronice
angajează:

OPERATORI LINIE SMD

Cerinţe:
- Cunoaşterea şi capacitatea de a citi schemele electronice constituie un avantaj
- Disponibilitate pentru deplasări în Italia.
- Se vor specifica în curriculum vitae experienţele de muncă în domeniul electronicii

Se oferă:
- Salariu de încadrare 2750 ron
- Bonus după 3 luni de la data angajării
- Ore suplimentare plătite dublu
- Sporuri de noapte plătite
- Decontare transport
- Tichete de masă din prima zi
- Prime de vacanţă

MONTATORI SUBANSAMBLE ŞI OPERATORI ASAMBLARE

Femei şi bărbaţi pentru montarea componentelor electronice.
Se oferă:
- Salariu de încadrare 2500 ron
- bonus după 3 luni de la data angajării
- decontare transport + asigurăm transport pe ruta Arad-Zădăreni şi Arad-Iratoş, Dorobanţi, Curtici, Macea cu microbuz
- tichete de masă din prima zi
- prime de vacanţă
- analize gratuite pentru angajare
- ore suplimentare plătite dublu
- program de lucru 1 schimb

Trimiteti CV la adresa: otilia.dimeny@ergad.eu sau prin fax 0257-306.194; te1.0257-206.247. (9212 - H 89191)

SISTEMUL MEDICAL MedLife

PROBLEME DERMATOLOGICE TRATATE CU MAXIMĂ SERIOZITATE

Pielea este cel mai mare organ al omului, care acoperă tot ceea ce suntem noi. Pielea vorbeşte despre fericire, despre probleme, despre stres, despre viaţa de zi cu zi. O piele frumoasă, unghii sănătoase, un păr strălucitor pot fi realităţi pentru fiecare dintre noi. Dar uneori, pentru a le avea pe toate, trebuie să facem eforturi.

Pornind de la tratamente estetice şi terminând cu afecţiuni grave, pielea necesită timp şi atenţie. Identificarea problemelor şi vindecarea acestora se face cu ajutorul aparatelor performante de care dispun cabinetele noastre de dermatologie.

De la investigaţii specifice bolilor de piele, până la diagnostic şi tratament modern, epilarea cu laser, tratamentul ridurilor faciale, rejuvenarea facială cu laser, dermatologie pediatrică, tratamentul omnicomicozei (infecţia fungică a unghiei) cu laser, tratamentul venectaziilor (spider veins) cu laserul, tratamentul hiperhidrozei (transpiraţiei) axiale, suntem alături de tine cu tratamente eficiente pentru un spectru larg de afecţiuni şi specialişti în domeniu.

Pentru programări, apelează
Call Center 0257 960

www.medlife.ro

La GEMI SPORT, iarna îşi pierde din drepturi în faţa apelor termale, a căror temperatură ajunge până la 40 de grade Celsius

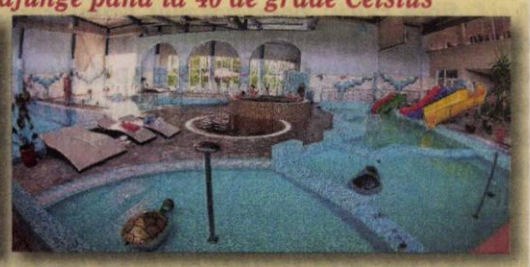

A venit iarna iar noi îţi propunem să învingi frigul de afară cu o vizită la centrul nostru Spa! Pe lângă bazinele interioare cu apă termală, te poţi relaxa în saună sau îţi poţi încânta simţurile cu un masaj relaxant! Acordă-ţi timp pentru eliberarea emoţiilor şi destinderea totală a spiritului pornind într-o călătorie în care îţi vei regăsi adevărata armonie interioară!

- **Bazin de înot**
- **jacuzzi**
- **bazin destinat copiilor**
- **bazine cu hidromasaj**

de toate acestea vă puteţi bucura în cadrul complexului nostru!

ADRESA:
Bulevardul Nicolae Titulescu, Arad
☎ 0357 408 718

Singurul complex cu apă termală din Arad te aşteaptă pentru relaxarea de care ai nevoie in fiecare zi.

(9887)

Program mare publicitate:
B-dul Revoluţiei, nr. 62
luni-vineri: 9.00-16.00

Policlinica dr. Turcin

Ep. Roman Ciorogariu nr 52 Arad, ☎ 0257/285510,
e-mail: policlinicaturcin@gmail.com http://www.policlinicaturcin.ro

***Policlinica DR. TURCIN* oferă:**

- Cardiologie (EKG, Ecografie cardiacă)
- Dopler vascular, Holter EKG si TA, Test de efort,
- Oftalmologie adulţi si pediatrie (testare vedere de la 6 luni, chirurgia cataractei de la 1.200 RON, câmp vizual, optica medicală)*
- ORL adulţi şi pediatrie (videoendos-copie, testări alergologice)*
- pneumologie
- gastroenterologie
- neuropsihiatrie
- medicină de familie
- ecografii generale
- analize Siguranţa Circulaţiei.
- ginecologie
- transport medical

*consultaţiile la ORL, Oftalmologie şi Psihiatrie sunt **GRATUITE** cu bilet de trimitere de la medicul de familie (5673 - H 640061)

SC BENEFIT WORK KFT

angajează cu contract de muncă **MĂCELARI** pentru lucru în cea mai nouă şi modernă fabrică din Spania.

Se oferă salariu 10/Euro/oră, cazare contra cost în condiţii avantajoase, o masă/ zi, concediu plătit 30 de zile pe an.

Avantaj familii: loc de muncă pentru soţie la ambalare produs - **8 euro/oră.**

Informaţii ☎ **0036-70 -6045100**
adresa de e-mail: **benefit.work2013@gmail.com** (961 - H 232302)

Debitorul **SC EXCLUSIV AGRO LINE SRL**, înregistrat cu număr de înregistrare Oficiul Registrului Comerţului: J40/712/2012, cod unic de înregistrare: 18201457, prin lichidator judiciar BFJ CONSULTING GROUP SPRL, valorifică in bloc prin licitaţie publică, terenuri constând in:

- Teren Lotul 2 sublot A, sublot B1-B2, sublot C1-C2 constând in parcele terenuri in suprafaţă de 638,07 Ha sau 6.380.755,60, mp aflate pe raza Jud. Timiş si Arad, la pretul de 9.510.660,82 EURO (TVA cf. Cod Fiscal).
- Teren Lotul 3 Sublot C constând in parcele de terenuri agricole in suprafată de 5 Ha sau 49.992 mp aflate pe raza Jud. Timis si Arad, la pretul de 249.960 EURO (TVA cf. Cod Fiscal).
- Teren Lotul 4 – Teren Extravilan staţie pompare SP4, constând in teren in suprafată de 1 Ha sau 10.000 mp, aflat pe raza Jud Timiş la preţul de 200.000,00 EURO (TVA cf. Cod Fiscal).

Licitaţia va avea loc la data de 26.06.2019, ora 15:00, la sediul lichidatorului judiciar din Bucureşti, str. Negoiu, nr. 8, bl. D14, sc. 2, ap 30, sector 3. Publicaţia de vânzare şi informaţii suplimentare privind participarea la licitaţie pot fi obţinute la E-mail: office@bfj.ro. Web: www.licitatii-insolventa.ro (973 - H 232943)

www.aradon.ro

CONSILIUL LOCAL GURAHONŢ
Comuna Gurahonţ, str.Avram Iancu, nr.29
ANUNŢĂ

Licitaţia publică pentru închirierea spaţiului situat in sat Zimbru, nr.112, identificat în CF 300707, în suprafaţă de 52,72 mp, cu destinaţie activităţi comerciale.
Data şi locul licitaţiei: 27.06.2019, ora 12.00, la sediul Primăriei comunei Gurahonţ.
Garanţia de participare este de 100 lei, iar taxa de participare 50 lei.
Caietul de sarcini se poate achiziţiona începând cu data de 12.06.2019 de la sediul Consiliului Local Gurahonţ. Termenul de depunere oferte este până la data de 26.06.2019 ora 12.00. In cazul în care la termenul stabilit nu au fost depuse 2(două) oferte, sau în urma şedinţei de licitaţie nu a fost declarat câştigător nici un ofertant, şedinţa se va repeta de 2 (două) ori la interval de 7 (şapte) zile de la data şedinţei de licitaţie precedente.
Relaţii suplimentare de la Primăriei comunei Gurahonţ, compartiment relaţii cu publicul, str Avram Iancu, nr.29, tel.0740782149. (972 - H 232945)

Publicitate 0257/210.775
0257/280.904

Hamburger Recycling | *We will.*

Achiziţionăm cu plata cash deşeuri reciclabile de la persoane fizice şi firme!
(carton, reviste, ziare, arhive, hartie, sticle PET, folie plastic etc.)
TRANSPORT GRATUIT!

La cel mai bun preţ!

Adresa: **Str. Steagului, Nr. 1, 310262, DJ 682, Arad**
Mobil: **0732-330-184**
E-mail: **Claudia.Gimon@hamburger-recycling.com**

(975 - H 232931)

JURNAL ARĂDEAN

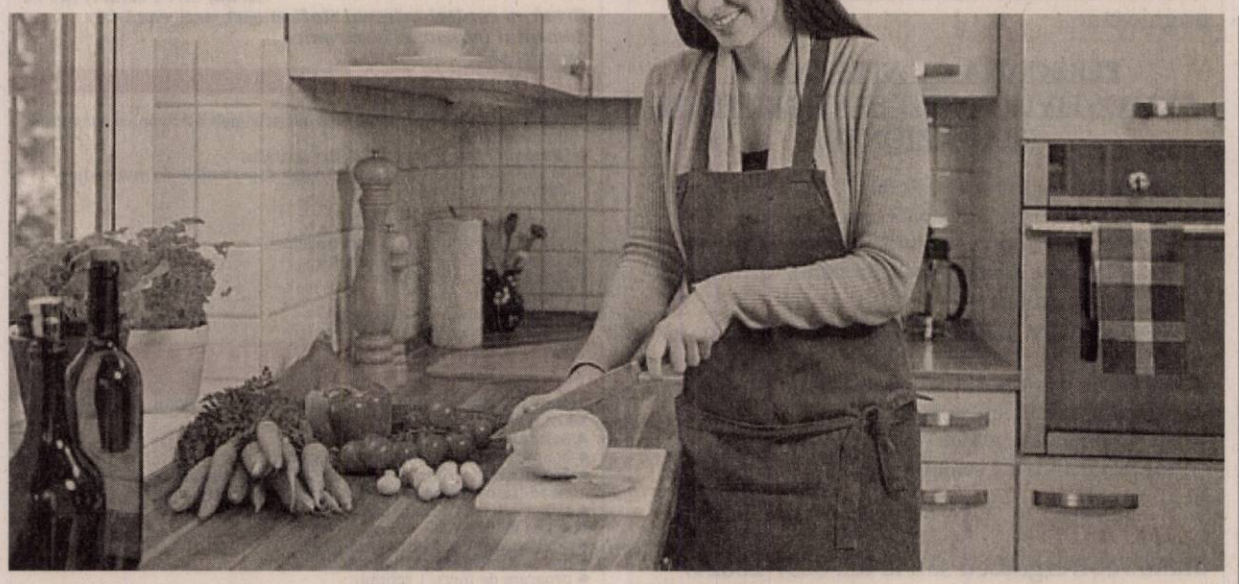

Reţete de mâncăruri cu gulie

Guliile, înrudite cu varza, conopida şi broccoli, au în conţinut importante cantităţi de vitamina A şi C, fibre, calciu, fier şi potasiu. Atunci când cumperi gulii, alege-le pe cele mici, fiindcă sunt mai dulci şi nu foarte tari. Cele cu diametrul de 2-3 cm pot fi gătite întregi, cu tot cu coajă. Poţi face din ele piure, le poţi prepara pane sau prăji ca pe cartofi. Guliile dau o aromă delicată salatelor asortate - salată cu mere, portocale, nuci, gulii şi maioneză, sau salată din gulie şi morcov ras, asezonată cu un sos - fie maioneză, fie iaurt. Pot fi incluse în ciorbe, coapte în cuptor sau murate. Guliile se pot păstra, nespălate, în frigider, într-o pungă de plastic, timp de o săptămână.

Ciorbă ardelenească de gulii cu găluşte

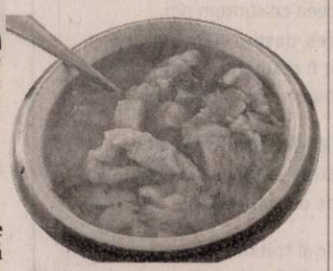

INGREDIENTE: 2 gulii mari, 2 morcovi, 2 rădăcină pătrunjel, 2 fire ceapă verde, 1 ou, 2 linguri făină, smântână, borş, pătrunjel verde, 3 linguri ulei, sare, piper.

MOD DE PREPARARE: Guliile se curăţă şi se taie julien. Zarzavatul şi ceapa se curată şi se taie mărunt. Jumătate de morcov se rade pe răzătoarea cu găuri mici şi se călește cu o lingură cu ulei, împreună cu ceapa verde.

În oală se adaugă 4 l apă peste morcovul călit, apoi celelalte legume, se asezonează şi se lasă să fiarbă.

Se fac găluștele. Oul se bate bine, se adaugă 2 linguri ulei şi apoi făina. Amestecăm bine şi lăsăm 10 minute să se odihnească.

Când legumele şi zarzavatul sunt fierte, cu ajutorul unei linguriţe se rup găluștele în ciorbă. Se mai lasă să fiarbă 10 minute apoi se stinge focul. Cine doreşte poate acri ciorba cu borş. La servire adăugăm smântâna în farfurie. Ciorba se serveşte cu ardei iute.

Gulii pane „îmbrăcate" în muştar

INGREDIENTE: 2 gulii potrivite, 4-5 linguri de muştar, un vârf de cuţit piper, 1-2 linguri mari de pesmet, ulei pentru prăjit, sare.

MOD DE PREPARARE: Guliile se curată de coajă, se taie felii de grosimea unui deget şi se fierb în apă cu sare până se înmoaie.

Se scurg într-o sită. Se îmbracă guliile în muştarul amestecat cu piper. Apoi se dau prin pesmet.

Se prăjesc în uleiul fierbinte până devin aurii. Se scot pe un şervetel de bucătărie şi se servesc imediat. În acelaşi mod puteţi prăji şi frunzele guliilor (e criză, nimic nu se aruncă) se opăresc în apă cu sare, se dau printr-un sos format din 3 linguri făină, sare, boia şi apă şi se îmbracă în pesmet. Se frig în ulei fierbinte.

STIL DE VIAŢĂ

Adela Ciolocoi
nutriţionist, dietetician

Faceţi diete fără efectul yo-yo

Termenul de dietă este interpretat eronat de mulţi dintre noi. Etimologia cuvântului ne trimite la vechii greci şi înseamnă un stil corect de viaţă, şi nu o reducere temporară a caloriilor. Regimurile ocazionale fac ca multe persoane să fie expuse la efectul yo-yo, adică la un carusel dezlănţuit al greutăţii corporale, iar organismul să fie din ce în ce mai refractar la o pierdere sănătoasă şi fiziologică a grăsimii în exces. Ceea ce contează este să pierdem din greutate progresiv şi definitiv, iar pentru aceasta trebuie să ne fixăm obiective precise şi concrete:

1. **Decideţi conştient** să pierdeţi în greutate treptat, un obiectiv realist fiind acela de a slăbi 1 - 1,2 kilograme pe săptămână.

> Regimurile ocazionale fac ca multe persoane să fie expuse la efectul yo-yo, adică la un carusel dezlănţuit al greutăţii corporale

2. **Dacă este necesar** să slăbiţi mai multe kilograme, nu vă fixaţi un obiectiv distant (10 kilograme în două luni), ci încercaţi să îl împărţiţi în micro-termene (5 kg pe lună) şi acestea în micro-obiective (1 kg pe săptămână).

3. **Notaţi rezultatele obţinute**. Evaluarea progreselor vă este de folos în momentele dificile, vă ajută să rămâneţi concentraţi şi motivaţi.

4. **Pregătiţi-vă să pierdeţi câteva bătălii** dacă vreţi să câştigaţi războiul. Niciun proces de schimbare al stilului de viaţă nu este liniar şi este inevitabil să vă loviţi de obstacole care, uneori, vă împiedică în realizarea scopului propus. Dacă dieta nu dă rezultate, nu abandonaţi şi nu renunţaţi la eforturile făcute. Alegeţi, în schimb, o altă strategie.

5. **Când faceţi măsurătorile săptămânale**, notaţi şi starea generală şi cea psihologică. Acest lucru va face ca întregul program să fie un parcurs de formare, care va transforma raportul vostru hrană şi cu propria persoană.

6. **Revedeţi obiectivele**, mai ales cele care privesc modul în care vă sincronizaţi cu atingerea rezultatelor. Răbdarea este, de cele mai multe ori, extrem de utilă.

redactia.jurnalaradean@informmedia.ro

GULII UMPLUTE, FEL DE FEL

Gulii umplute cu midii

INGREDIENTE: Un kg midii, 12 gulii, 150 ml vin alb sec, 200 ml smântână de gătit, 35 g unt topit, 2 fire mărar, sare, piper.

MOD DE PREPARARE: Guliile curăţate se pun la fiert în apă cu sare, se lasă 10 minute, se trec sub un jet de apă rece şi se golesc de miez, care se taie mărunt.

Midiile se pun într-o oală cu vinul şi piperul, se acoperă şi se lasă până se desfac. Apoi se scoate carnea din interior. Sucul în care au fiert midiile se strecoară, se amestecă cu smântâna şi se fierbe pentru a obţine un sos cremos în care se adaugă carnea midiilor şi miezul guliilor. Guliile fierte se ung cu unt topit şi se dau 5 minute la cuptor. Se scot, se umplu cu sosul cu midii şi se aduc la masă cu mărar. Se servesc imediat.

Gulii umplute cu orez şi legume

INGREDIENTE: 4 gulioare, 3 morcovi mici, o roşie, 2 ardei, 4 linguriţe de orez, 1 rădăcină pătrunjel, 1 căţel usturoi.

MOD DE PREPARARE: Se scobesc gulioarele cât mai adânc. Se taie roşia şi ardeiul cubuleţe, iar morcovii şi pătrunjelul rondele.

Legumele se amestecă împreună cu ½ din miezul guliei şi se mixează bine. Se adaugă un căţel de usturoi mărunţit şi se potriveşte de sare.

Se pune în fiecare gulie câte o linguriţă de orez, după care se umplu cu compoziţie. Se aşază gulioarele (presărate cu verdeaţă tocată) într-un vas de yena, se acoperă cu apă şi se dau la cuptor, acoperite, pentru o oră, la foc potrivit, iar la sfârşit se mai lasă circa 15 minute descoperite, să se gratineze. Se servesc cu smântână.

Gulie umplută cu carne

INGREDIENTE: 6 gulii medii, 400 g carne tocată, 50 g orez, 2 linguri făină, 2 cepe, 2 linguri ulei, 25 g unt, pătrunjel, sare, piper.

MOD DE PREPARAR: Se curăţă guliile şi se fierb 35 de minute în apă sărată. Apoi li se taie un căpăcel şi se scobesc. Carnea se amestecă cu o ceapă fin tocată, o lingură de ulei, orezul, pătrunjelul tocat mărunt, sare şi piper. Se amestecă foarte bine şi se umplu guliile. Se pun într-un vas de cuptor şi se ung cu unt. Cealaltă ceapă se călește în ulei, se adaugă făina şi miezul guliilor, se lasă 1-2 minute şi apoi se pune amestecul în tava de cuptor. Se adaugă apă şi se lasă la cuptor pentru 60 de minute.

Mâncărică de gulii

INGREDIENTE: 6 gulii mici, 1 lingură făină, 2 linguri ulei, pătrunjel verde, 3 linguri smântână, sare.

MOD DE PREPARARE: Guliile tinere şi proaspete se curăţă de coajă, se taie felii rotunde, groase de 0,5 cm şi se înăbuşă puţin în ulei. Se adaugă făina, pătrunjelul şi după câteva minute se stinge cu apă şi se lasă pe foc domol, să se îngroaşe. Înainte de a se servi se adaugă smântâna, lăsând să fiarbă împreună câteva minute. Se poate servi ca atare sau ca garnitură la chifteluţe, mezeluri fierte sau prăjite, fripturi etc.

Paste cu frunze de gulie, fileu anşoa şi parmezan

INGREDIENTE: 300 g caserecce/penne/orechiette (paste), 300 - 400 g frunze de gulie, 1 căţel usturoi, 1 ardei iute, 6 - 7 fileuri anşoa, 2 - 3 roşii deshidratate, 100 g parmezan.

MOD DE PREPARARE: Tocăm mărunt frunzele de gulie fierte, căţelul de usturoi, ardeiul iute, roşiile şi fileurile de anşoa. Punem la fiert o oală plină cu apă, amestecată cu 2 linguri de ulei de măsline şi puţină sare. Punem la încins 2-3 linguri de ulei de măsline şi călim pentru câteva minute, căţelul de usturoi, ardeiul iute, roşiile şi fileurile de anşoa. Adăugăm frunzele de gulie şi un polonic din apa în care fierb pastele şi amestecăm bine. Le lăsăm pe foc pentru 5 minute, după care adăugăm pastele scurse de apa în care au fiert, amestecăm bine pe foc mic pentru încă 2-3 minute după care adăugăm 100 g parmezan ras, dacă nu sunteţi în post, amestecăm şi servim.

Salată din gulii cu piept de pui

INGREDIENTE: 2 gulii mari, 300-400 g piept de pui, 2 ardei roşii, 1 legătură ceapă verde, 2 ouă fierte, ulei, sare, piper.

MOD DE PREPARARE: Pieptul de pui se fierbe sau se prăjeşte, după preferinţă, după care se taie julien. Guliile, ardeiul şi partea verde de la ceapă, se taie în felii lungi şi subţiri. Se pun la călit într-o tigaie cu ulei şi puţină apă. Se sărează şi se piperează. Cele 2 ouă se fierb tare. Când guliile sunt moi, se adaugă feliile de piept, pătrunjelul tocat şi cele două ouă fierte, date pe răzătoarea mare. Salata poate fi servită caldă şi rece.

DECESE

O inimă a încetat să mai bată, un suflet nobil s-a ridicat la cer şi pleacă departe de noi, dar mai aproape de Dumnezeu. O lacrimă şi recunoştinţă veşnică pentru cea care a fost mama, soacra, bunica şi străbunica noastră,

BRÎNDUŞE AGATA.

Slujba de înmormântare va avea loc astăzi, 12 iunie 2019, ora 15:00, la Casa Funerară Kuki din strada Cocorilor nr. 6, iar înhumarea la Cimitirul Eternitatea (UTA).

Familia îndoliată

Cu durere în suflet anunţăm trecerea în eternitate a celei ce a fost

BONŢILĂ FELICIA,

la vârsta de 81 ani.

Slujba de înmormântare va avea loc astăzi, 12 iunie 2019, ora 13,00 la Casa Funerară Kuki din Grădişte, iar înhumarea la Cimitirul Eternitatea (UTA) la ora 14,00.

Familia îndoliată

COMEMORĂRI

Nu am putut lupta cu destinul, dar putem duce mai departe în sufletele noastre chipul şi amintirea ta,

PĂNTĂLIE LAZĂR,

din Sâmbăteni,

la împlinirea a 26 ani de la trecerea în eternitate. Odihneşte-te în pace!

Familia

GARSONIERE

• **A A** achiziţionez garsonieră, apartament 1 cameră, cash, ☎0746.055.126, ☎0755.483.216. 179655

• **Cumpăr cu** plata pe loc garsonieră, apartament 1 cameră, ☎0721.670.839. 219472

AP.2 CAMERE-ARAD

• **A A** Achiziţionez apartament 2,3,4 camere cash, ☎0746.055.126, 0755.483.216. 178868

• **Cumpăr cu** banii jos apartament 2-3 camere, 0742.781.651. 219471

• **Vând apartament** 2 camere, Romanilor, etaj 2, amenajat, 37.000 Euro. Telefon 0744.849.390. 232599

AP.3 CAMERE-ARAD

• **Vând apartament** 3 camere, Pecica, bucătărie, două băi, centrală gaz, încălzire pardoseală+ pivniţă, 0747.993.461. 230509

APARTAMENT LA CASĂ

• **Vând apartament** în casă, central, 3 camere, baie, living (intrare auto+ garaj), etaj 1. Preţ 62.000 Euro, ☎0733.632.595. 232609

• **Zona Primărie,** 6 încăperi, 2 băi, 206 mp, ultramodern, 0722.257.409. 232923

CASE-ARAD

• **Cumpăr casă** 3-4 camere, amenajată, intrare auto, Livada- Sânleani, Gai, Grădişte, Bujac, Aradul-Nou, etc. Ofer 65-80.000 Euro, ☎0756.495.174. 232600

VILE-ARAD

• **Vând vilă** deosebită în Cuvin, compusă din demisol, parter, etaj şi mansardă. Merită văzută. Tel. 0740.512.942. 226209

• **Vând vilă** mare cu deal şi o casă mare în com. Covăsânţ, toate utilităţile. Informaţii telefon 0745.862.758, 0746.121.811, preţ negociabil la faţa locului. 222808

• **Vilă 6** camere, Grădişte, 3 băi, teren, 424 mp, ☎0722.257.409. 225916

TERENURI JUDEŢ

• **Cumpăr teren** arabil la Vladimirescu, Şiria, Zimand, Arad- Iratoş, Zădăreni, Felnac, Pecica, ☎0756.495.174. 232610

IMOBILE CHIRII

• **Închiriez apartament** 2 camere mobilat, Miorița, 200 Euro. Tel. 0773.379.834. 229230

• **Închiriez apartament** 2 camere, Fortuna, confort, 220 Euro. Tel. 0723.600.510. 229876

• **Închiriez apartament** la casă, Pârneava, 0732.024.427. 232915

• **Dau în** chirie (sau vând) casă cu etaj (265 mp utili), zonă centrală (Podgoria). Ideal sediu firmă. Tel: 0722.293738. 165090

SPAŢII COM-ARAD

• **Închiriez spaţiu** comercial 40 mp, Piaţa UTA- staţia de tramvai 350 Euro. Telefon 0722.315.654. 232925

OFERTE LOCURI DE MUNCĂ

• **Angajăm bărbaţi** pentru curăţenie în abator. Tel. 0723.060.277.

• **Angajăm bărbaţi** pentru curăţat vagoane. Tel. 0731.551.430.

Angajăm distribuitori presă. Telefon 0720.400.350, 0723.121.665.

• **Restaurant situat** în zona centrală angajează ospătar(i). Se asigură salarizare motivantă. Informaţii la telefon 0744.608.032.

• **Angajăm montatori** parbrize calificaţi sau necalificaţi, în vederea calificării, ☎0744.531.882.

• **Angajăm vânzătoare** carne şi mezeluri, salar 2.500 lei+ tichete. Telefon 0746.870.006.

• **Firmă construcţii** angajează zidari, cofrador pentru lucru (1 an) Franţa, experienţă, ☎0034643954722.

• **SC angajează:** instalatori, sudori, lăcătuşi, necalificaţi, instalaţii în construcţii, 0740.304.930.

• **Societate angajează** paznic posesor permis conducere categoria B. Tel. 0729.039.058.

• **Societate de** pază angajează agenţi de pază. Tel. 0741.440.831, 0754.380.703. 232597

PRESTĂRI SERVICII

• **Familie serioasă** dorim să întreţinem persoană în vârstă pentru casă sau bloc. Din suflet vă rog seriozitate. Telefon 0701.172.890. 232940

CONSTRUCŢII

• **Aaduc balast,** nisip, sort, ridic moloz, pământ, piatră, mraniţă, 0747.206.371. 219504

• **Aduc la** domiciliul clientului nisip, balastru, sort, griblură. Tel. 0775.163.673. 223832

ANIMALE,PĂSĂRI

• **Vând 2** porci- Marele alb la 120-130 kg. Preţ negociabil, ☎0743.171.959. 232308

PIERDERI

• **Pierdut atestat** transport marfă şi ADR eliberate de ARR Arad pe numele Ambăruş Adrian. Le declar nule. 232948

• **S.C. Lucescu** Gheorghe S.R.L., CUI: 1688049, sediul în Arad, str. Prunului nr. 38, pierdut certificate constatatoare. Le declar nule. 232939

• **S.C. Virginia** Ambiance S.R.L., CUI: 32665878, sediul în Arad, str. Digului nr. 2/A, pierdut certificat de înregistrare seria B nr. 3600401. Îl declar nul. 232938

DIVERSE

• **Cumpăr fier,** cupru, aluminiu, baterii, cositor, nichel, caroserii, pene, ☎0748.912.117. 230508

• **Cumpăr maşini** pentru fier vechi, ofer radiere, transport, baterii uzate, pene, fier vechi, 0748.803.788. 229586

• **Vând uşi** şi geamuri termopan antiefracţie, izolate termic şi fonic, Anglia, cu vitralii şi sticlă ornamentală, tâmplărie 11 camere noi şi second- Lipova, ☎0744.796.542. 227252

• **Vând cap-tractor** şi semiremorcă maca DAF XF 105 şi utilitară 3,5 tone cu frig, marca IVECO. Telefon: 0745.564.082.

• **Vând coltar** extensibil. Preţ: 500 lei. Tel. 0760.851.583.

Agenţia Naţională de Administrare Fiscală, prin Direcţia Generală Executări Silite Cazuri Speciale - Serviciul Executări Silite Cazuri Speciale Regional Timişoara, organizează în data de 04.07.2019, ora 14:00, licitaţie (Licitaţia a IV-a) pentru vânzarea următorului bun mobil: - Autoturism Volkswagen tip 3B SEAT JX01 Passat, caroseria AC break, culoare albastru, serie şasiu WVWZZZ3BZYE373033, serie motor 080549, CIV K912528, an 2000, cu 295000 km la bord, combustibil motorină, cilindree 1896 cmc, putere 74 kW, nr. înmatriculare AR 62 AAM. Preţul de vânzare la licitaţia a IV-a este de 4.532 lei. Licitaţia se va desfăşura la sediul nostru D.G.E.S.C.S. - Direcţia Operativă de Executare Silită - Serviciul Executări Silite Cazuri Speciale Regional Timişoara din Mun. Timişoara, Str. Gheorghe Lazăr nr. 9 B, cam. 613, jud. Timiş. Pentru informaţii suplimentare (condiţii participare, depunere ofertă) vă puteţi adresa la sediul nostru sau la numerele de telefon 0256.200178 / 0732.007532. Anunţul integral se află postat pe www.anaf.ro, secţiunea Anunţuri - valorificări prin licitaţie a bunurilor sechestrate - Timişoara Executări Silite Cazuri Speciale. (232918)

SC FORCE TREND SRL, titular al proiectului - **Amenajare bazin piscicol si balastiera,** anunta publicul interesat asupra luarii deciziei etapei de incadrare de catre APM Arad, in cadrul procedurii de evaluare a impactului asupra mediului, pentru proiectul - **Amenajare bazin piscicol si balastiera, propus a fi realizat in Zimandul Nou, FN (CF nr. 300456), jud. Arad.**

1. Proiectul deciziei de incadrare si motivele care o fundamenteaza pot fi consultate la sediul Agentiei pentru Protectia mediului din Arad, Splaiul Mures FN, jud. Arad, in zilele de luni pana vineri intre orele 8:00-14:00, precum si la urmatoarea adresa de internet www.apmar.anpm.ro. Publicul interesat poate inainta comentarii/observatiile proiectul deciziei de incadrare in termen de 10 zile de la data publicarii anuntului pe pagina de internet a autoritatii competente pentru protectia mediului.

2. Publicul interesat poate depune propuneri in ceea ce priveste continutul raportului privind impactul asupra mediului la sediul APM Arad in termen de 10 zile de la publicarea anuntului pe pagina de interneta autoritatii competente pentru protectia mediului. Dovada publicarii anuntului se va depune la APM Arad. (971 - H 232916)

SERVICII FUNERARE

NOSFERATUM

SERVICII FUNERARE COMPLETE

Arad, str. Ghiba Birta nr. 26 - Tel.: **0752 10 11 12; 0357 80 48 38**

NON STOP e-mail: **nosferatumarad@yahoo.com** **www.nosferatum.ro**

TRANSPORT GRATUIT ÎN MUNICIPIUL ARAD ŞI ORAŞUL PECICA

* Sicrie la preţ de producător; * Înmormântări GRATUITE – doar pe baza cuponului de pensie; * Consultanţă şi medic constatator; * Rezolvăm actele la spital, primărie, casă de pensii, C.A.R.P.; * PRELUĂM DECEDAŢII DE LA MORGĂ; * Îngrijire, cosmetizare, îmbălsămare, incinerarii, REPATRIERI, CAPAC FRIGORIFIC; * CAPELA CIMITIR ETERNITATEA (UTA)! * Borduri, monumente funerare, mozaic, marmura, granit.

Anunţurile de deces se publică GRATUIT!

EVIDENŢIAZĂ-TE!

Talon valabil până în 30 iunie 2019

Text: **DATA apariţiei:.....**

.....

.....

.....

.....

.....

.....

.....

Date personale:

Nume şi Prenume:

Telefon:

Buletin de identitate:

TALON + PREŢUL CATEGORIEI AFERENTE

Anunţurile se preiau zilnic, la ghişeu, până în ora 16^{00}, după această oră, se pot prelua doar prin intermediul sistemului online de preluare al anunţurilor disponibil pe www.jurnalaradean.ro . Anunţurile de mică publicitate din Jurnal Arădean se publică pe baza talonului din ziar

Redacţia nu îşi asumă responsabilitatea pentru conţinutul anunţurilor de mică publicitate!

JURNAL ARĂDEAN

JURNAL ARĂDEAN

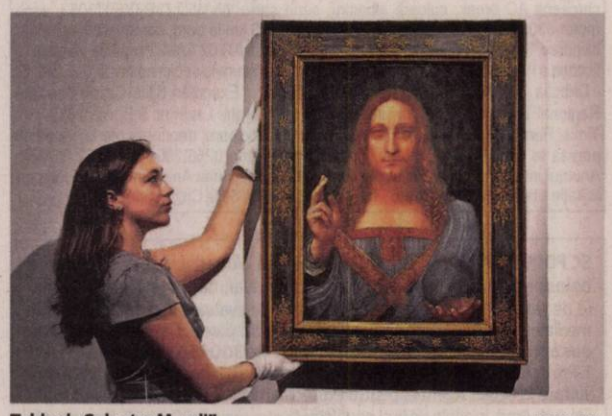

Tabloul „Salvator Mundi" FOTO: EPA

„Salvator Mundi" pe iaht

ABU DHABI. Tabloul „Salvator Mundi", atribuit lui Leonardo da Vinci și devenit cel mai scump din lume după ce a fost vândut la licitație, în noiembrie 2017, pentru suma de 450,3 milioane de dolari, ar fi expus pe un iaht al prințului moștenitor saudit Mohammed ben Salman, potrivit The Guardian.

În urmă cu câteva luni, au apărut informații potrivit cărora tabloul, a cărui autenticitate este pusă sub semnul întrebării, ar fi dispărut.

Luni, însă, comerciantul de artă londonez Kenny Schachter a scris într-un articol pentru site-ul specializat Artnews în care spune că lucrarea este expusă pe un iaht al prințului moștenitor saudit Mohammed ben Salman.

Fără caricaturi politice

NEW YORK. Ediția internațională a publicației americane The New York Times nu va mai include caricaturi politice, după apariția, în urmă cu o lună, a unui desen umoristic cu Benjamin Netanyahu și Donald Trump care a fost catalogat drept antisemit, potrivit Le Figaro. Reprezentanții cotidianului american au transmis că se gândesc de aproximativ un an să „alinieze" ediția internațională celei publicate în SUA, care nu mai difuzează caricaturi politice de mai mulți ani. Decizia va fi pusă în aplicare de la 1 iulie. În luna aprilie, în ediția internațională a The New York Times a fost publicată o caricatură cu premierul israelian Benjamin Netanyahu și președintele american Donald Trump, care stârnit indignarea comunității evreiești. Premierul israelian a fost reprezentat sub forma unui câine ghid, purtând un colier cu steaua lui David și ținut în lesă de președintele american, orb, purtând o kippa, acoperământ pentru cap purtat de evrei. Ulterior, reprezentanții cotidianului și-au prezentat scuzele, dar controversele nu s-au stins.

Somn

Un leu de mare doarme în țarcul său din grădina zoologică din Berlin. FOTO: EPA

Șuviță scoasă la licitație

LONDRA. O șuviță din părul celebrului compozitor german Ludwig van Beethoven este scoasă la vânzare, fiind estimată la un preț cuprins între 15.000 și 19.000 de dolari, la o licitație organizată la Londra de casa Sotheby's, potrivit upi.com.

Beethoven FOTO: FAN

Reprezentanții Sotheby's spun că șuvița i-a fost dăruită de Beethoven lui Anton Halm, drept cadou pentru soția acestuia. Beethoven i-ar fi oferit personal șuvița acestuia după ce Halm primise una de la o altă persoană, dar se dovedise că era luată din blana unei capre.

Reprezentanții Sotheby's spun că șuvița este „indiscutabil" de origine umană, este legată cu un fir de mătase și pusă într-o ramă ovală datând din secolul al 19-lea.

Compozitorul și pianistul Ludwig van Beethoven (1770 - 1827) este una dintre personalitățile perioadei de tranziție dintre erele clasică și romantică în muzică. Este considerat unul dintre cei mai mari compozitori ai tuturor timpurilor.

SURSA: MEDIAFAX

Acuzat de hărțuire sexuală

NEW YORK. Actorul american premiat cu Oscar Cuba Gooding Jr., celebru pentru roluri în filme precum „Jerry Maguire" și „The Butler", este acuzat de hărțuire sexuală, iar poliția din New York a deschis o anchetă în acest sens, potrivit tmz.com.

Cuba Gooding FOTO: EPA

O femeie l-a acuzat pe starul hollywoodian că i-a pipăit un sân, fără permisiunea ei, duminică, în timp ce se aflau într-un club newyorkez, Magic Hour Rooftop Bar and Lounge. Femeia a sunat la poliție în noaptea de duminică spre luni pentru a reclama incidentul.

În imagini obținute de platforma tmz.com, Cuba Gooding poate fi văzut făcând karaoke în acel club, alături de prieteni, și având un pahar cu băutură într-o mână. În ultimii ani, Cuba Gooding a avut probleme legate de dependența de alcool. Astfel, printre altele, în 2012, acesta a agresat o chelneriță într-un bar din New Orleans.

Cuba Gooding a devenit celebru cu rolul din „Jerry Maguire" (1996), pentru care a primit un Oscar.

SURSA: MEDIAFAX

Întâlnire cu fanii români

BUCUREȘTI. Bruce Dickinson, solistul trupei Iron Maiden, se va întâlni cu fanii români pe 8 februarie 2020, într-un eveniment organizat la Sala Radio din București, în care va vorbi despre pasiunile sale, dar și despre cartea sa autobiografică. Biletele pentru evenimentul „What Does This Button Do?: An Evening With Bruce Dickinson" au prețuri cuprinse între 90 de lei și 250 de lei. Biletele se găsesc în rețeaua iabilet.ro și pe bilete.ro.

Bruce Dickinson FOTO: EPA

Bruce Dickinson vine de aceasta dată pentru a discuta cu fanii despre cariera sa, despre perioada petrecută departe de Iron Maiden, despre pasiunea pentru avioane, despre bere, despre scrimă și, nu în ultimul rând, despre cartea sa autobiografică, potrivit organizatorilor, Kompas Events și Asociatia Culturală Mall4Art. Show-ul include o sesiune de întrebari din partea publicului.

SURSA: MEDIAFAX

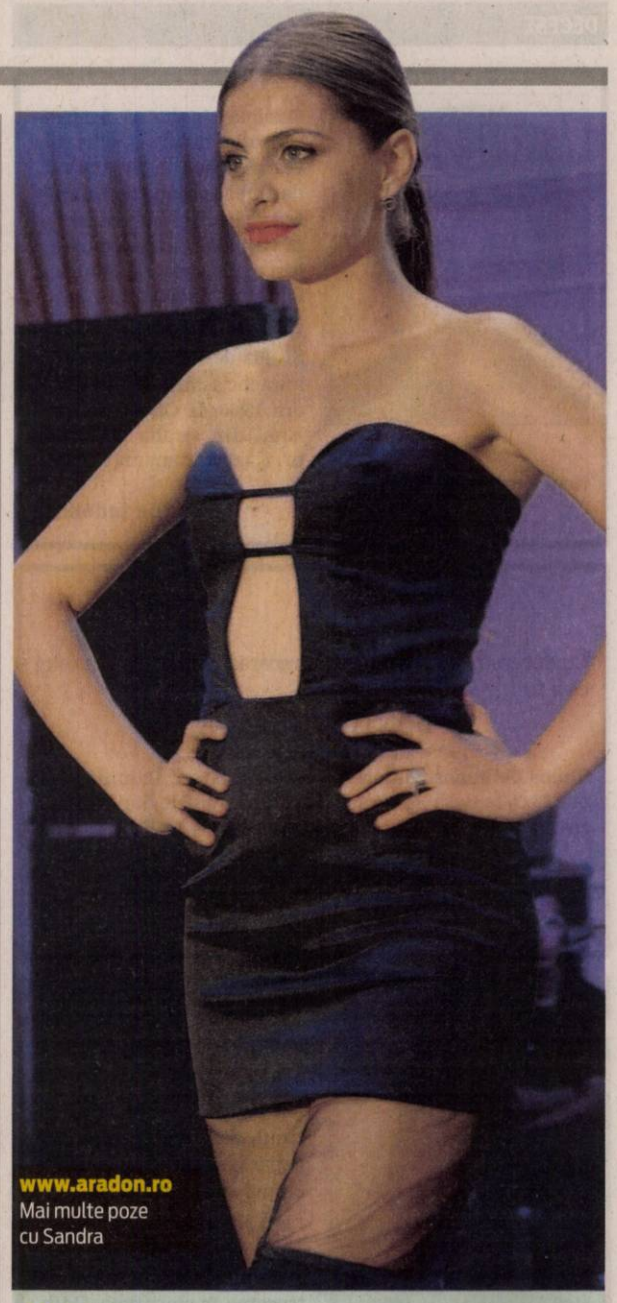

www.aradon.ro
Mai multe poze cu Sandra

Sandra

Este pasionată de muzică și modă.

Victorie pentru LGBTQ

Curtea Supremă din Botswana a decis depenalizarea homosexualității.

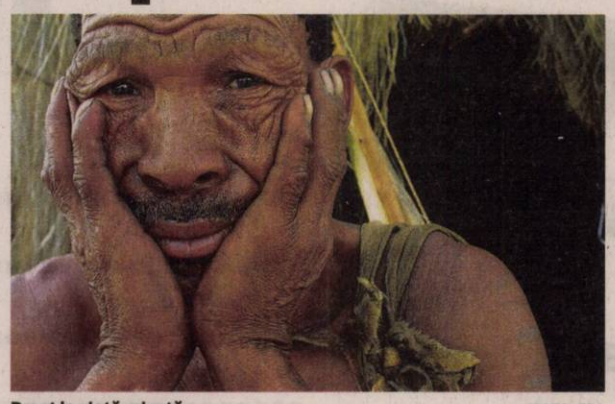

Drept la viață privată FOTO: EPA

GABORONE. Curtea Supremă din Botswana, un model de stat stabil și democrat în Africa, a decis, marți, depenalizarea relațiilor homosexuale, după ce, luna trecută, în Kenya s-a hotărât menținerea legislației anti-gay.

Decizia este o victorie importantă pentru mișcarea LGBTQ (lesbiene, gay, bisexuali, transsexuali, queer) din Africa. Homosexualitatea era considerată ilegală în Botswana, potrivit codului penal al acestei țări, care datează din 1965. O decizie în acest sens trebuia să fie luată în martie, dar Curtea Supremă a hotărât atunci să o amâne, după ce o persoană a contestat două secțiuni din codul penal potrivit cărora homosexualii dovediți riscă o pedeapsă cu închisoarea de până la șapte ani. Legile calificau homosexualitatea drept „non-africană".

Activiștii sunt de părere că depenalizarea relațiilor homosexuale este un lucru pozitiv, membrii comunității LGBT din Botswana fiind astfel protejați în ceea ce privește dreptul la viață privată și la libera exprimare.

Luna trecută, Curtea Supremă din Kenya a respins solicitarea de depenalizare a homosexualității.

Din cele 54 de țări africane, 32 pedepsesc relațiile homosexuale, potrivit International Lesbian, Gay, Bisexual, Trans and Intersex Association (ILGA).

În părți din Nigeria, Somalia și în Sudan, relațiile homosexuale sunt pedepsite cu moartea. În Mauritania este posibilă pedeapsa cu moartea, în Tanzania se poate da sentință cu închisoarea pe viață. SURSA: MEDIAFAX

Roger Hodgson, concert la Bucureşti

BUCUREȘTI. Muzicianul britanic Roger Hodgson, devenit celebru ca solist al trupei Supertramp, va susține un concert la complexul Romexpo din București, pe 9 noiembrie, în cadrul unui turneu mondial prin care este marcată împlinirea a 40 de ani de la lansarea albumului „Breakfast in America". Hodgson este cunoscut ca membru fondator și fost solist al grupului progressive rock Supertramp. El este autorul unor hituri precum „Dreamer", „Give a Little Bit", „Breakfast in America", „The Logical Song" și „It's Raining Again". Hodgson a părăsit grupul Supertramp în 1983, pentru a se ocupa de cariera solo și de viața de familie, dar și-a reluat turneele în 2001. Biletele au prețuri cuprinse între 190 de lei și 490 de lei și se găsesc pe eventim.ro. SURSA: MEDIAFAX

Roger Hodgson FOTO: EPA

Amazon, cea mai valoroasă marcă

BUCUREȘTI. Amazon a devenit cea mai valoroasă marcă din lume, potrivit topului BrandZ din 2019 al celor mai valoroase mărci globale. Cu o creștere a valorii mărcii de 52% față de anul anterior și ajungând la 315,5 miliarde de dolari, Amazon depășește Apple (locul doi, 309,5 miliarde dolari) și Google (locul 3, 309 miliarde dolari), ambele crescând și ele, însă doar cu 3%, respectiv 2%. Amazon pune capăt astfel unei perioade de 12 ani în care giganții din tehnologie au dominat topul. În topul primelor 10 mărci că valoare, Facebook rămâne pe locul 6, în timp ce Alibaba urcă două locuri până pe locul 7 grație unei creșteri de 16% față de anul trecut, ajungând la 131,2 miliarde de dolari.

FONDAT 1989, APARE LA ARAD, TEL. 0257/041.151, E-MAIL: REDACTIA.JURNALARADEAN@INFORMMEDIA.RO; PUBLICITATE.JURNALARADEAN@INFORMMEDIA.RO

Record de infracţiuni rutiere în judeţul Arad
PAGINA 6

JURNAL ARĂDEAN

Roxana Bîrcă, dublă medaliată pe pista de atletism
PAGINA 7

JOI
13 IUNIE 2019
ANUL XXXI, NR. 8340
12 PAGINI - 1,99 LEI

22° Temperaturile se vor situa între 14 şi 22 grade. Vântul va sufla cu 1-12 km/h.

DIMINEAŢA | AMIAZA | SEARA

Prestaţii sociale de milioane

Potrivit Agenţiei Naţionale pentru Plăţi şi Inspecţie Socială, numărul total al beneficiarilor din judeţul nostru este de peste 84.000.

ARAD. Ajutoare sociale, alocaţii de stat pentru copii, alocaţii pentru susţinerea familiei, indemnizaţii pentru creşterea copilului, stimulente de inserţie pentru creşterea copilului. Adunate, aceste prestaţii sociale ajung la peste 84.000 de persoane din judeţul Arad. Efortul financiar pe care îl implică este de aproximativ 22 milioane de lei lunar. Potrivit celor mai recente rapoarte ale Agenţiei Naţionale pentru Plăţi şi Inspecţie Socială, în luna aprilie a acestui an au fost plătite 21.971.744 lei pentru 84.439 beneficiari. Vă prezentăm, în cele ce urmează, situaţia detaliată a plăţilor efectuate în judeţul Arad, în cea de a patra lună a anului 2019, pentru cele cinci tipuri de prestaţii sociale.

2.079 de arădeni au încasat ajutoare sociale în aprilie, cuantumul total al acestora ridicându-se la 461.239 de lei. Astfel, suma medie plătită unui beneficiar este de 221,86 de lei. De menţionat că 39 de beneficiari au fost suspendaţi de la plată la sfârşit de lună. Ajutoarele sociale se dau în baza Legii 416/2001 privind venitul minim garantat (cu modificările şi completările ulterioare). Acest sprijin financiar se acordă familiilor şi persoanelor singure, cetăţeni români, ca formă de asistenţă socială. Nivelul lunar al venitului minim garantat se raportează la indicatorul social de referinţă, variind în funcţie de numărul de persoane care formează o familie. Cuantumul ajutorului social se stabileşte ca diferenţă între acest nivel (transformat în lei), şi venitul net lunar al familiei sau al persoanei singure. /P.3

În vizită la Primărie FOTO: JA

Convoi militar NATO, prin Arad

ARAD. Un convoi de trupe şi tehnică de luptă tranzitează zilele acestea judeţul Arad, în drumul lor spre mai multe poligoane militare din ţară, unde se desfăşoară exerciţiul multinaţional Saber Guardian 2019. /P.3

Sergiu Bîlcea FOTO: A.P.

Proiecte născute din dorinţe

ARAD. Sergiu Bîlcea, vicepreşedintele CJA, este candidatul propus de PNL pentru Primăria Arad. Bîlcea vorbeşte despre ceea ce îl motivează în această bătălie. /P.5

Maşini noi la Consiliul Judeţean

ARAD. Consiliul Judeţean Arad vrea să îşi achiziţioneze trei maşini noi prin Programul Rabla. În acelaşi program vrea să intre şi Centrul Cultural Judeţean, care intenţionează să îşi schimbe unul dintre autoturismele pe care le deţine. /P.3

17212
9 771220 748034

Cu BMW-ul în staţia de tramvai

Accidentul s-a produs miercuri, 12 iunie, în jurul orei 14.30, la staţia de tramvai de pe Calea Timişorii, în apropiere de intersecţia cu strada Ana Ipătescu. Conform informaţiilor pe care le-am primit de la un cititor Jurnal arădean/Aradon – martor al accidentului –, se pare că şoferul unui autoturism Audi nu ar fi acordat prioritate şi a forţat şoferul din BMW să intre direct în staţia de tramvai. /P.6 FOTO: VASILE OBŞITOS

Misterul se adânceşte la Primăria Comunei Şiştarovăţ

Contabilul Primăriei, dispărut în septembrie 2018, ar fi produs o pagubă de 20.000 de lei administraţiei locale.

ŞIŞTAROVĂŢ. Anchetatorii nu au avansat prea mult în cercetările care privesc misterioasa dispariţie a contabilului Primăriei Şiştarovăţ, Dănuţ Blaguescu, în vârstă de 52 de ani. Nu mai e mult şi se împlineşte un an de când fostul angajat al Primăriei a fugit din localitate când a auzit că vine Curtea de Conturi, dar poliţiştii nu au reuşit să-l găsească.

Surse locale ne-au declarat că atât primarul, cât şi alţi angajaţi au fost audiaţi, zilele trecute, de către poliţişti. Se lucrează la conturarea prejudiciului care ar fi fost cauzat de contabil şi care s-ar ridica la aproape 20.000 de lei. Este vorba de 11.000 de lei bani cash care au dispărut din seiful primăriei şi de încă 8.500 lei prejudiciu produs prin anularea unor chitanţe, pentru care banii nu se regăsesc în contabilitate. Se presupune că au fost sustrase sume de bani în timp, prin anularea acestor chitanţe emise în urma unor încasări făcute de Primărie. /P.6

Pericol public FOTO: JA

A ameninţat cu o macetă

ARAD. Mai mulţi trecători au fost ameninţaţi luni, 10 iunie, ziua în amiaza mare, de către un arădean de 29 de ani cu o macetă. Au intervenit poliţiştii locali. /P.6

Poveşti pe banii arădenilor

ARAD. Proiectul Inspir Arad, finanţat de Consiliul Judeţean Arad şi Primăria Municipiului Arad a fost anunţat, ieri, în cadrul unei conferinţe de presă organizată în Sala Ferdinand a Palatului Administrativ. /P.4

Gigi Cameniţă FOTO: L.S.

Gigi Cameniţă, omul promovărilor

ARAD. Şi-a văzut visul cu ochii, promovând în prima ligă cu „Piroş Security"! E vorba de Gigi Cameniţă, care a dus fotbalul feminin în elită. E un obişnuit al promovărilor, având un palmares foarte bun în cei 23 de ani de antrenorat. /P.7

Schimbare de prioritate la pasaj

ARAD. Municipalitatea anunţă că, începând de vineri, 14 iunie 2019, va intra în vigoare o nouă schimbare de prioritate, în zona pasajului care duce în cartierul Grădişte. /P.4

Una din cele opt

Una din cele opt fântâni arteziene din municipiul nostru se află la UTA, chiar în faţa stadionului de fotbal. Primăria Municipiului Arad este dispusă să plătească între 24 şi 61 de mii de lei pentru întreţinerea acestora. Licitaţia pentru semnarea unui acord-cadru de „servicii de întreţinere şi reparaţii fântâni arteziene", a fost lansată în luna aprilie.

FOTO: VALI GORAN

Inform Media Press SRL
JURNAL ARĂDEAN | ARAD ONLINE www.aradon.ro

Ne mărim echipa!

Căutăm colegi pentru următoarele posturi:

- **distribuitori presă**
  în cartierele Aradul Nou, Podgoria, Pârneava, alte zone ale Aradului

Depunerea CV-urilor la adresa de e-mail: **hr@informmedia.ro**, sau ☎ **0728.284.737, 0723.121.665**

Solicitantul este de acord cu utilizarea datelor sale personale conform regulamentului GDPR al firmei noastre publicat de site-ul Inform Media Press.

(828)

Remember: 13 iunie

1833 S-a născut Ioan Micu Moldovan, prelat şi om de cultură (d. 1915)

1848 S-a format, la Bucureşti, un Guvern provizoriu; a fost adoptat ca drapel naţional tricolorul

1865 S-a născut William Butler Yeats, poet englez (d. 1939)

1899 S-a născut Carlos Chávez, compozitor mexican (d. 1978)

1909 A murit George Lahovari, inginer, scriitor (n. 1838)

1918 A murit Marele Duce Mihail al II-lea al Rusiei (n. 1878)

1930 A fost constituit un guvern condus de Iuliu Maniu

1940 S-a născut Mircea Ciobanu, poet român (d. 1996)

1941 În noaptea de 12 spre 13 iunie au fost deportaţi din Basarabia şi Bucovina de Nord în Siberia peste 31.000 locuitori

Tim Allen FOTO: FAN

1953 S-a născut actorul **Tim Allen**

1972 A murit Nicolae Tăutu, poet român (n. 1920)

1977 S-a născut actorul Dragoş Bucur

1990 Începutul represiunii violente a ceea ce s-a numit „Fenomenul Piaţa Universităţii"

Întreruperi de curent

Vineri, 14 iunie 2019. În judeţ,h 9 – 13: Ineu (p), str. Republicii (p) - Blocurile 17, 18, 24, 25 Garsoniere; **h 9 – 17:** Zona Nădlac-Şeitin – staţii de pompare.

Telefoane utile

☎ INFORMAŢII TELEFONICE: 118.932; ☎ROBOT: 1958; ☎ APEL UNIC DE URGENŢĂ (SALVARE, POLIŢIE; Pompieri): 112; ☎ PRIMĂRIA MUNICIPIULUI ARAD: Program de relaţii cu publicul (camera 5) luni-joi între 8-18; vineri între 8-16. Tel. centrală: 0257/281.850; ☎ Delgaz Grid (fost E.ON) - Dispecerat de urgenţe: 0800.800.928 şi 0265.200.928; ☎ DERANJAMENTE CURENT ELECTRIC: 0257/929; ☎ INFORMAŢII CFR: 0257/231.777; ☎ PROTECŢIA CONSUMATORULUI: B-dul Revoluţiei, nr. 50. Telefon: 0257/257.049; ☎ POLIŢIA LOCALĂ: 0257/939.

Sudoku

ÎNCEPĂTORI

REGULI: În fiecare bloc sunt câteva cifre între 1 şi 9, stabilite dinainte. Acestea trebuie completate cu cifrele lipsă, în aşa fel încât fiecare număr să figureze o singură dată. De asemenea, cifrele de la 1 la 9 trebuie să figureze o singură dată atât pe rândurile orizontale cât şi pe coloanele verticale ale celor nouă blocuri luate împreună.

2			1	7				5
			4					
5		9				8	7	
	7			2				
	1	3			5	9		
6		5						
		7		9				8
		8		3	4			
					6		3	

AVANSAŢI

						8	3	
					9			5
6			7	5			2	
3	7					6		
	4					3	9	
			2				8	
				9				
	9				3		7	1
		6						8

Soluţiile jocurilor din numărul precedent:

ÎNCEPĂTORI

2	3	7	9	1	8	5	6	4
5	9	1	6	2	4	7	3	8
8	6	4	7	5	3	1	2	9
7	5	8	1	4	6	3	9	2
6	4	3	2	7	9	8	5	1
9	1	2	8	3	5	4	7	6
4	7	6	3	8	2	9	1	5
1	8	9	5	6	7	2	4	3
3	2	5	4	9	1	6	8	7

AVANSAŢI

2	5	7	4	6	3	1	9	8
9	1	4	2	8	7	5	3	6
3	6	8	9	1	5	4	7	2
8	3	5	7	2	6	9	1	4
4	2	1	3	9	8	7	6	5
6	7	9	5	4	1	2	8	3
1	9	3	8	5	2	6	4	7
5	8	6	1	7	4	3	2	9
7	4	2	6	3	9	8	5	1

UNDE MERGEM în Arad

Cinema

CINEMA CITY ATRIUM

- **Aladdin, oele 13:50, 16:30, 19:10, 20:20**
- **Examen de (i)maturitate, ora 14:40**
- **Focviu, ora 21:45**
- **Godzilla II. Regele monştrilor, orele 14:30, 17:10, 19:50, 22:30**
- **John Wick: război total, orele 16:30, 19:20, 22:00**
- **MA, orele 13:40, 15:50, 18:00, 20:10, 22:20**
- **Parcul de distracţii, ora 13:40**
- **Pokemon: detectiv Pikachu, orele 13:20, 14:50, 15:40, 17:10, 18:00, 19:30, 21:50**
- **Răzbunătorii: sfârşitul jocului, ora 20:00**
- **Rocketman, ora 21:00**
- **Şi soarele e o stea, orele 14:50, 17:00, 19:10, 21:20**
- **Terra Willy: rătăcit prin galaxie, orele 15:50, 17:50**
- **Ticăloasele, orele 16:50, 19:00**
- **Uglydolls: păpuşi în bucluc, ora 14:20**
- **X-Men: Dark Phoenix, orele 14:30, 17:00, 19:40, 22:10**

Teatre

TEATRUL „IOAN SLAVICI"

- **Aici, acolo** (regia Alexandru Maftei), sâmbătă, 15 iunie, ora 19:00, Sala Studio

Filarmonica

- **Concert simfonic** (dirijor – Cristian Neagu; solist – Anna Savkina, vioară, Rusia), Joi, 13 iunie, ora 19:00, Palatul Cultural

Piețe și târguri

Astăzi este zi de piaţă agroalimentară la Curtici, Sebiş, Bata, Cermei, Zădăreni, Ghioroc, Săvârşin, Secusigiu, Sântana, Târnova, Zăbrani, Zerind. **Tot astăzi au loc târguri săptămânale la** Nădlac, Curtici, Sebiş, Cermei, Săvârşin, Secusigiu, Zerind.

Mâine, vineri, se desfăşoară târguri săptămânale la Ineu, Şepreuş, Şimand.

Sănătate

- **Policlinica DR. TURCIN, oferă:** Cardiologie (EKG, Ecografie cardiacă, Doppler vascular, Holter EKG si TA, Test de efort), Oftalmologie **(NOU - chirurgie pol anterior; CV computerizat; optică medicală),** ORL (videoendoscopie), pneumologie, gastroenterologie, neuropsihiatrie, medicină de familie, ecografii generale, Ginecologie. **Telefon: 0257/285510, www.policlinica-turcin.ro**
- **Farmacia GLYKON - UTA**, Bl U 6 (vis-a-vis de biserica în construcţie). Deschis zilnic: luni-vineri 07.00 -21.00 sâmbătă şi duminică 08.00-18.00. **Telefon: 0257/241197.**

Horoscop

BERBECUL (III.21.-IV.20.)
Este posibil să aveţi probleme de sănătate din cauza oboselii acumulate. Ar fi bine să reduceţi ritmul de muncă şi să vă dozaţi efortul.

TAURUL (IV.21.-V.20.)
Deveniţi irascibil din cauza surmenajului. Vă sfătuim să evitaţi activităţile care necesită efort şi putere de concentrare. Puteţi să vă ocupaţi de probleme casnice.

GEMENII (V.21.-VI.21.)
În cursul dimineţii sunteţi puţin cam agitat şi nu reuşiţi să vă controlaţi impulsivitatea. Riscaţi să provocaţi discuţii aprinse. Vă sfătuim să vă dedicaţi activităţilor de rutină.

RACUL (VI.22.-VII.22.)
S-ar putea să aveţi o discuţie aprinsă cu o persoană tânără şi să spuneţi cuvinte jignitoare la adresa acesteia. Există pericolul să fiţi implicat într-un accident de circulaţie.

LEUL (VII.23.-VIII.23.)
Deşi treceţi printr-o perioadă dificilă pe plan financiar, reuşiţi să rămâneţi optimist şi încercaţi să vă mobilizaţi partenerii de afaceri.

FECIOARA (VIII.24.-IX.23.)
Sunteţi nemulţumit de tot ce se petrece şi aveţi tendinţa de a contrazice pe toată lumea. Vă recomandăm să acordaţi mai multă atenţie familiei şi, mai ales, partenerului de viaţă.

BALANŢA (IX.24.-X.23.)
V-aţi propus să faceţi ceva folositor pentru casă. Puteţi să vă bazaţi pe intuiţie. În partea a doua a zilei s-ar putea să aveţi mici probleme de sănătate, trecătoare. Vă recomandăm să acordaţi mai mult timp odihnei.

SCORPIONUL (X.24.-XI.22.)
Se pare că deveniţi irascibil din cauza schimbărilor de program. Dacă nu vă temperaţi nervozitatea, riscaţi să stricaţi relaţiile cu colegii de serviciu şi cu partenerul de viaţă.

SĂGETĂTORUL (XI.23.-XII.21.)
Sunteţi tentat să vă angajaţi în mai multe activităţi în acelaşi timp. Neră-bdarea şi nervozitatea vă pot reduce randamentul.

CAPRICORNUL (XII.22.-I.20.)
Se anunţă o zi tensionată, din cauza colaborării dificile cu un partener de afaceri. Se pare că aveţi opinii diferite în ceea ce priveşte o investiţie importantă.

VĂRSĂTORUL (I.21.-II.20.)
Se pare că nu sunteţi în apele dumneavoastră. Vă sfătuim să nu vă asumaţi noi responsabilităţi, pentru că riscaţi să vă irosiţi energia.

PEŞTII (II.21.-III.20.)
Aveţi tendinţa de a deveni impulsiv. Vă sfătuim să fiţi prudent în tot ce faceţi. După-amiază primiţi o sumă importantă de bani.

„Jurnal arădean" vă ascultă

De luni până joi, între orele 11.00-13.00, la telefonul 0257.212.055, redactorul nostru vă stă la dispoziţie.

ARAD. Dacă în ziarul nostru de vineri, 7 iunie, octogenara **Maricica Vălean** „decreta" în cadrul acestei rubrici că e suficient actul de identitate pentru ca pensionarii de peste 80 de ani să circule gratuit cu mijloacele de transport în comun, CTP Arad dezminte această informaţie, precizând următoarele: „Persoanele cu vârsta de peste 70 de ani, cu domiciliul sau reşedinţa în municipiul Arad, beneficiază de gratuitate la transportul public local desfăşurat cu tramvaiele şi autobuzele pe raza municipiului Arad exclusiv în baza legitimaţiei/ cardului de călătorie."

În contextul temperaturilor caniculare înregistrate în ultimele zile şi al necesităţii oamenilor de a face duş, **Pavel Ciurdaru** reclamă o problemă legată de apa caldă furnizată prin CET: „Pe conducta de apă caldă de la bloc curge apă rece cel puţin jumătate de oră după ce deschizi robinetul. Şi, chiar dacă e rece, noi o plătim ca apă caldă! Dacă te plângi la ei, ridică din umeri" - spune arădeanul care mai precizează că „asta se întâmplă la blocurile care nu au module unde se reîncălzeşte apa caldă înainte de a intra în bloc".

JA-D.D.

Curs valutar

Denumirea valutei	BNR	BCR		BRD		Intesa Sanpaolo Bank		Banca Românească		Patria Bank		Alpha Bank		Casa de schimb LUXOR		Casa de schimb TRESOR	
		C	V	C	V	C	V	C	V	C	V	C	V	C	V	C	V
Euro	4,72	4,64	4,79	4,65	4,78	4,67	4,76	4,69	4,76	4,68	4,76	4,69	4,74	4,71	4,73	4,71	4,72
Dolar SUA	4,16	4,07	4,25	4,08	4,23	4,11	4,20	4,14	4,20	4,10	4,22	4,12	4,20	4,14	4,20	4,17	4,21
Forint	0,0146	0,0141	0,0153	0,0144	0,0149	00145	0,0150	-	-	0,0145	0,0149	-	-	0,0146	0,0148	0,0146	0,0147
Gram aur	179,28																

Vremea

Joi, 13 iunie

www.aradon.ro

19° LA ORA 6 — temperaturile se vor situa între 18 şi 19 grade. Vântul va sufla cu 1-7 k/h dinspre SE.

32° LA ORA 18 — temperaturile se vor situa între 31 şi 32 grade. Vântul va sufla cu 1-8 km/h dinspre E.

Ziua precedentă

Arad	18-32	Umiditate:	58%
Lipova	18-32	Presiune:	1015 mb
Chişineu-Criş	18-32	Precipitaţii:	20%
Săvârşin	17-31	Vânt:	11 km/h
Sebiş	17-31	Direcţie vânt:	E

Soarele

Răsare: 05:43
Apune: 21:27

FAZELE LUNII

5.06 · 10.06 · 17.06 · 25.06

Azi

Temperaturile se vor situa între 19 şi 32 grade. Vântul va sufla cu 1-8 km/h, dinspre SE-E.

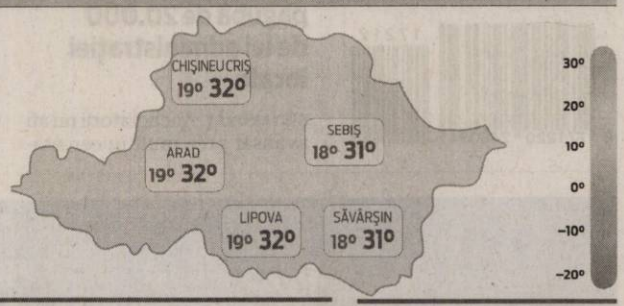

JOI	VINERI	SÂMBĂTĂ	DUMINICĂ
19° 32°	19° 33°	19° 32°	20° 32°
însorit	nori şi soare	predominant însorit	nori şi soare

Calendar

Biserica ortodoxă: Mc. Achilina; Sf. Trifilie, Ep. Levcosiei din Cipru
Biserica greco-catolică: Sf. m. Achilina; Sf. ep. Trifilie; [Sf. Anton de Padova]
Biserica romano-catolică: Sf. Anton de Padova, pr. înv.

Prognoză pentru trei zile

Temperaturile minime vor fi cuprinse între 19 şi 20 grade, iar cele maxime între 32 şi 33 grade.

Temp.minime: 19–20°C
Temp.maxime: 32–33°C

JURNAL ARĂDEAN
B-dul Revoluţiei nr. 62, Arad
BRAT Auditat de BRAT
Reclamaţii difuzare: 0257.241.151

Şef departament publicitate şi departament difuzare: Cristian Sulinţan
Secretariat: 0257.212.090 (centrala), fax - 0257.212.012
Marea publicitate: 0257.280904
Mica publicitate: 0257.210775; B-dul Revoluţiei, nr. 81
Tiparul executat la: Tipografia Inform Média Lapkiadó Kft

Redactor şef: Adriana Barbu (8416) Responsabil de număr: Diana Duţu
Secretar general de redacţie: Gabriela Groza (8423); Departamente: Eveniment: Alin Gherasim (8417), Ioana Costaş (8414); Valentin Goran (8405); Economic: Andreea Pintea (8415); Social: Diana Duţu (8413); Sport: Daniel Scridon (8424), Leo Sfăra (8422), Dan Lazăr (8406); Cultură: Eugen Rogojan.
Tehnoredactare: Ghizela Şerban (8409), Munteanu Daniel (8411).
REDACŢIE: tel. 0257.212.090 (centrala); fax 0257.212.012, 0257.228.592; e-mail: redactia.jurnalaradean@informmedia.ro, adevaruldearad@informmedia.ro, publicitate.jurnalaradean@informmedia.ro, publicitate.adevarul@informmedia.ro

Prestaţii sociale de 22 de milioane de lei pe lună

Potrivit Agenţiei Naţionale pentru Plăţi şi Inspecţie Socială, numărul total al beneficiarilor din judeţul nostru este de peste 84.000.

ARAD. Cei mai mulţi beneficiari de prestaţii sociale - 74.440 - şi cea mai mare sumă plătită acestora - 12.385.050 de lei - se înregistrează în cazul alocaţiei de stat pentru copii. 3.999 de beneficiari au fost suspendaţi de la plată la sfârşit de lună.

Alocaţia de stat pentru copii a fost instituită prin Legea 61/1993, ca formă de ocrotire a statului acordată tuturor copiilor, fără discriminare. Beneficiază de alocaţie de stat pentru copii toţi copiii în vârstă de până la 18 ani şi tinerii care au împlinit vârsta de 18 ani, care urmează cursurile învăţământului liceal sau profesional, organizate în condiţiile legii, până la terminarea acestora.

În prezent, cuantumul alocaţiei de stat pentru copii este de: 300 lei pentru copiii cu vârsta de până la 2 ani sau de până la 3 ani, în cazul copilului cu handicap; 150 lei pentru copiii cu vârsta cuprinsă între 2 ani şi 18 ani, precum şi pentru tinerii din liceu sau profesională; 300 lei pentru copiii cu vârsta cuprinsă între 3 ani şi 18 ani, în cazul copilului cu handicap.

Susţinerea familiei

1.722 de beneficiari din judeţul Arad au primit, în cursul lunii aprilie, alocaţie pentru susţinerea familiei, valoarea însumată a acestora ridicându-se la 323.303 de lei. Astfel, o familie a primit în medie 187,75 de lei. În cazul a 10 beneficiari, plata alocaţiei pentru susţinerea familiei a fost suspendată.

Alocaţia pentru susţinerea familiei a fost instituită prin Legea 277/2010, ca formă de sprijin pentru familiile cu venituri reduse care au în creştere şi îngrijire copii în vârstă de până la 18 ani. Alocaţia se acordă doar în condiţiile în care copiii frecventează fără întrerupere cursurile unei forme de învăţământ organizate potrivit legii, cu excepţia celor care le întrerup din motive medicale, şi nu înregistrează absenţe nemotivate în cursul unui semestru care să conducă la scăderea sub 8 a notei la purtare.

Creşterea copilului

În aprilie 2019, ANPIS a plătit 7.749.735 de lei pentru 4.520 de beneficiari de indemnizatie pentru creşterea copilului (strict indemnizaţia, fară stimulentul de inserţie). Un părinte a primit, în medie, 1.714,54 de lei. La sfârşitul lunii, 402 beneficiari au fost suspendaţi de la plată.

Potrivit OUG 81/2018, persoanele care, în ultimii 2 ani anteriori datei naşterii copilului, au realizat timp de cel puţin 12 luni venituri din salarii şi asimilate salariilor, venituri din activităţi independente, venituri din drepturi de proprietate intelectuală, venituri din activităţi agricole, silvicultură şi piscicultură, supuse impozitului pe venit potrivit prevederilor Legii nr. 227/2015 privind Codul fiscal, cu modificările şi completările ulterioare, beneficiază de concediu pentru creşterea copilului în vârstă de până la 2 ani, respectiv 3 ani, în cazul copilului cu handicap, precum şi de o indemnizaţie lunară.

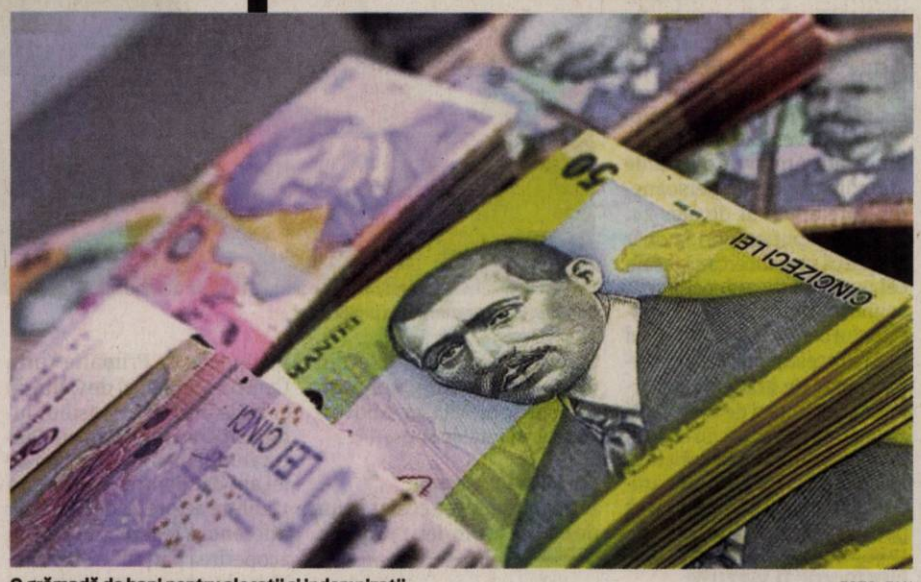

O grămadă de bani pentru alocaţii şi indemnizaţii FOTO: FAN

Conform OUG 82/2017, cuantumul indemnizaţiei lunare este de 85% din media veniturilor nete realizate în ultimele 12 luni din ultimii 2 ani anteriori datei naşterii copilului. Cuantumul minim al indemnizaţiei lunare nu poate fi mai mic decât suma rezultată din aplicarea unui coeficient de multiplicare de 2,5 la valoarea indicatorului social de referinţă, iar cuantumul maxim al acesteia nu poate depăşi valoarea de 8.500 lei.

Stimulentul de inserţie

Părinţii care se întorc la serviciu din concediul de creştere a copilului pot primi o sumă de bani, numită stimulent de inserţie. Potrivit legii, stimulentul de inserţie nu se poate cumula cu indemnizaţia de creştere a copilului, iar pentru a-l primi, părintele care revine la muncă trebuie să anunţe angajatorul cu cel puţin o lună înainte. Valoarea actuală a stimulentului de inserţie este de 650 de lei.

În cursul lunii aprilie 2019, 1.678 de arădeni au beneficiat de stimulent de inserţie, valoarea totală a plăţilor ridicându-se la 1.052.417 de lei. **JA-D.D.**

Maşini noi pentru Consiliul Judeţean

ARAD. Consiliul Judeţean Arad vrea să îşi schimbe parcul auto. Trei maşini aflate în proprietatea instituţiei vor fi casate prin Programul de stimulare a reînnoirii Parcului auto naţional 2017-2019, urmând ca acestea să fie înlocuite cu trei maşini noi. Vehiculele care sunt propuse pentru casare au o vechime considerabilă. Două automobile catalogate mixte au anul de fabricaţie 2003, în timp ce un autoturism care se doreşte să fie schimbat a fost fabricat în anul 2001. De menţionat că toate cele trei vehicule de mai sus sunt din gama Dacia.

Însă nu doar Consiliul Judeţean vrea maşină nouă la schimb cu una veche. Centrul Cultural Judeţean Arad a depus, de asemenea, o cerere şi vrea să intre în Programul de stimulare a reînnoirii Parcului auto naţional. Cei de aici vor să renunţe la un autoturism Dacia Solenza şi să îşi achiziţioneze un alt vehicul. Toate cererile au trecut de voturile consilierilor judeţeni, aşa că cele două instituţii urmează să se doteze cu maşini noi.

JA-A.G.

Rablele, la casat FOTO: JA

Convoi militar NATO tranzitează judeţul Arad

Cu trupe şi tehnică de luptă, se îndreaptă spre locurile unde se desfăşoară exerciţiul militar multinaţional Saber Guardian 2019.

ARAD. Aţi văzut cumva elicoptere militare survolând Aradul? Sau, poate, blindate americane transportate pe calea ferată ? Ori autospeciale cu însemne militare pe drumurile din judeţ? Dacă le-aţi văzut deja, nu vă impacientaţi. Dacă nu le-aţi văzut încă, pregătiţi-vă să le vedeţi! Toate fac parte dintr-un convoi militar NATO ce tranzitează Aradul în drumul lor spre diverse poligoane din ţară, unde zilele acestea se desfăşoară un exerciţiu militar multinaţional.

Întâlnire inedită

Marţi dimineaţă, în Sala Ferdinand a Palatului Administrativ din Arad, o echipă de afaceri civile americană, compusă dintr-un subofiţer şi trei subofiţeri, şi o echipă de cooperare civili-militari - aşa-zisa echipă CIMIC - s-au întâlnit cu viceprimarul Călin Bibarţ şi subprefectul Vasilică Damian.

„Scopul întâlnirii a vizat prezentarea unor date de interes legate de exerciţiul internaţional Saber Guardian 2019 care se desfăşoară în aceste zile pe teritoriul României, cu câteva aspecte referitoare la tranzitarea judeţului nostru de către importante efective americane. Cooperarea civili-militari reprezintă de fapt puntea de legătură dintre autorităţile locale şi reprezentanţii structurilor militare implicate în astfel de exerciţii. Ei se asigură că informarea oportună şi necesară este oferită autorităţilor locale în scopul evitării oricăror fricţiuni care ar putea să apară, în scopul obţinerii sprijinului necondiţionat al acestora pe timpul cât acest exerciţiu se desfăşoară" - a declarat pentru Jurnal arădean/ Aradon lt.col. Ciprian Filimon, comandantul Garnizoanei Arad.

Viceprimarul Călin Bibarţ s-a declarat impresionat de gestul militarilor americani de a sta de vorbă cu administraţia locală şi a profitat de întâlnire pentru a le prezenta câteva informaţii despre oraşul nostru.

Saber Guardian 2019

Exerciţiul Multinaţional Saber Guardian 2019 (SG19) se desfăşoară pe parcursul lunii iunie, în cinci locaţii din ţară: Cincu, Bordușani, Babadag, Smârdan şi Râşnov. Exerciţiul militar este condus de Forţele Terestre ale Statelor Unite din Europa (USAREUR) şi Statul Major al Forţelor Terestre al Armatei României. Obiectivul principal al SG19 este evidenţierea coeziunii, unităţii şi solidarităţii statelor partenere şi aliate în vederea apărării împotriva oricărei agresiuni, în special prin posibilitatea de mobilizare rapidă şi concentrare a forţelor în timp scurt, oriunde în Europa. Activităţile de instruire în comun din România includ exerciţii tactice de stat major şi cu trageri de luptă, forţări ale cursurilor de apă, deplasarea tactică a unităţilor şi secvenţe cu specific medical.

Pentru eficientizarea activităţilor de instruire în context internaţional, SG19 este conexat cu o serie de exerciţii naţionale şi multinaţionale, numărul total de militari participanţi ridicându-se, astfel, la aproximativ 13.500 de militari din 14 ţări aliate şi partenere (Albania, Bosnia-Herţegovina, Bulgaria, Germania, Marea Britanie, R. Moldova, Olanda, Polonia, Portugalia, România, Spania, Turcia, Ucraina, şi SUA), dintre care 7.600 de militari reprezintă Armata României. **JA-D.D.**

Momente din „popasul" militarilor americani la Arad FOTO: JA

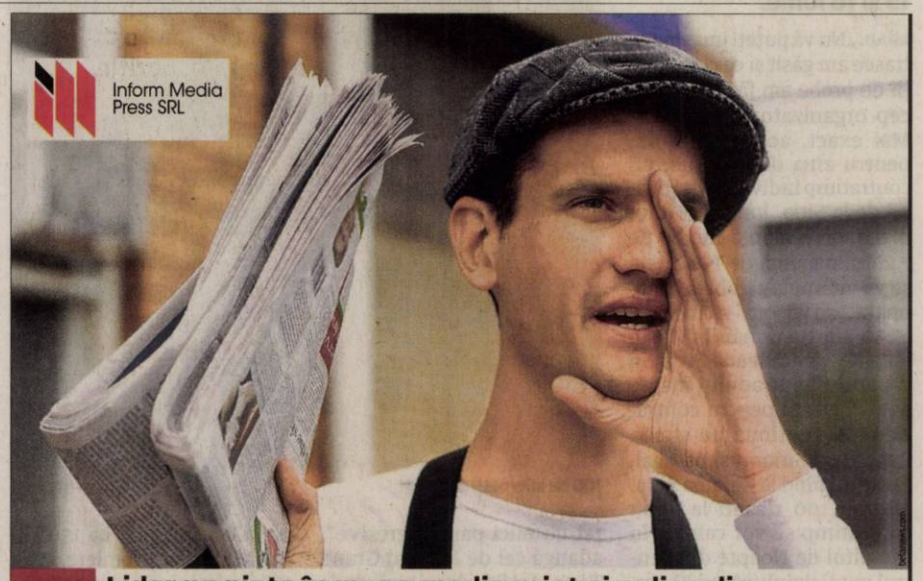

Lider pe piaţa în mass-media print şi online din judeţele Arad, Bihor şi Timiş caută:

DISTRIBUITORI DE PRESĂ

Pentru zonele:
- Aradul Nou
- Podgoria
- Pârneava
- Alte cartiere ale Aradului

Depunerea CV-urilor la adresa de e-mail: **hr@informmedia.ro**
sau la telefon **0728.284.737, 0723.121.665**

Inform Media Press SRL

(829) Solicitantul este de acord cu utilizarea datelor sale personale conform regulamentului GDPR al firmei noastre publicat pe site-ul Inform Media Press.

JURNAL ARĂDEAN ARAD ONLINE www.aradon.ro

Inspir Arad: poveştile arădenilor, pe banii arădenilor

Inspir Arad, un „proiect de promovare a poveştilor arădenilor" a fost lansat zilele trecute de către administraţie.

ARAD. O colaborare între Consiliul Județean Arad și Primăria Municipiului Arad, proiectul Inspir Arad va prezenta arădenilor câteva clipuri video inspiraționale, cu povești de succes ale mai multor arădeni din diverse domenii de activitate. Lansat zilele trecute pe rețelele sociale, Inspir Arad a fost prezentat, miercuri, într-o conferință organizată la Primăria Municipiului Arad. Au luat parte Sergiu Bîlcea, vicepreședinte al Consiliului Județean, Ionel Bulbuc, manager al Centrului Cultural Județean, Daniela Andreica, manager al Centrului Municipal de Cultură Arad, respectiv Tedy Necula, regizorul acestor clipuri inspiraționale.

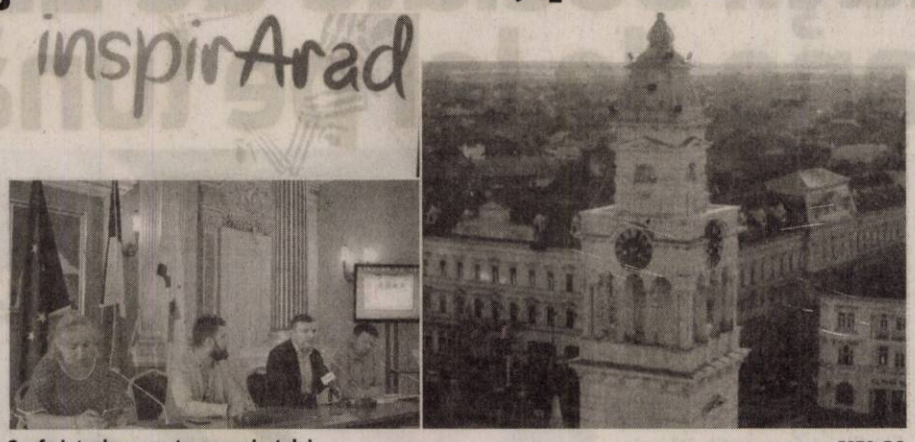

Conferința de prezentare a proiectului FOTO: E.R.

Mai mult decât plănuiau

După prezentarea pe scurt a proiectului, pe ecranele din sala Regele Ferdinand a Palatului Administrativ au rulat câteva filmulețe din cadrul proiectului. În total, spun finanțatorii, vor fi plătite 24 de clipuri video motivaționale, însă regizorul Tedy Necula a anunțat că va realiza mai multe, pentru că are prea multe povești frumoase care merită făcute cunoscute. „Nu este un proiect de promovare turistică, ci unul de promovare a oamenilor, a poveștilor oamenilor din Arad. Am avut o listă de aproximativ 60 de persoane, din care am avut de ales 24. Dar nu ne putem opri la doar 24, așa că vom încerca să facem cel puțin 40 de videoclipuri", spune regizorul. Conform spuselor lui Sergiu Bîlcea, publicul țintă al acestui proiect este reprezentat de arădeni, confirmând cele spuse de către regizor, anume faptul că nu este un proiect de promovare turistică. Așadar, prin Inspir Arad, arădenii ar trebui să-i cunoască pe... arădeni. Mai exact, pe arădenii sau instituțiile din oraș și județ care, conform echipei de proiect, au o poveste interesantă de spus.

Detaliile financiare

Întregul proiect a costat în jur de 200 de mii de lei, 130 de mii venind de la Primărie (prin Centrul Municipal de Cultură) și 72 de mii de la Consiliul Județean Arad (prin Centrul Cultural Județean). „78 de mii de lei am dat pentru realizarea a 12 dintre aceste 28 de filme, iar diferența a fost plătită pentru acoperirea parțială a cheltuielilor de transport, cazare și masă a echipei, care a stat aproape o lună și jumătate la Arad. Este un minunat exemplu a ceea ce se poate face cu extrem de multă pasiune, cu dăruire și cu bani puțini", spune Daniela Andreica.

Unde vor fi văzute

Filmulețele vor putea fi urmărite pe Facebook, Instagram şi YouTube, pe paginile numite Inspir Arad, dar şi la evenimentele publice. „Toate evenimentele mari din municipiu vor avea ca un preambul câte un calup cu aceste filmuleţe", a spus managerul Centrului Municipal de Cultură, în timp ce conducerea Centrului Cultural Judeţean a anunţat că de săptămâna aceasta, „în fiecare miercuri, înainte de spectacolele de la Teatrul de Vară, vor fi proiectate şi câteva filmuleţe din acest proiect".

Preţuri diferite

„Consiliul Județean Arad a alocat, prin Centrul Cultural Județean Arad suma de 72 de mii de lei, bani care vor fi plătiți în patru tranșe egale. Și noi vom achiziționa prin contract 12 videoclipuri, dar Tedy Necula ne-a spus că va face aproximativ 40 de filme în același buget", completează Ionel Bulbuc.

Așadar, Centrul Municipal va plăti pentru 12 filme mai mult decât întregul buget alocat de Consiliul Județean acestui proiect.

Au depăşit bugetul?

Cu toate că Daniela Andreica a declarat că Primăria a alocat suma de 130 de mii de lei, instituția condusă de către aceasta a realizat, în luna mai, două achiziții directe prin Sistemul Electronic de Achiziții Publice, care vizează proiectul Inspir Arad și care împreună depășesc această sumă, ajungând la 144 de mii de lei. SC Our Community Network Marketing&Management OCN SRL-D, compania care se ocupă de realizarea filmulețelor și a campaniei, mai are în derulare o achiziție directă de la Centrul Cultural Județean, în valoare de 18.800 de lei, ce privește „susținerea evenimentului de gală Inspir Arad - povești inspiraționale, constând în proiecție 80 de minute, trupă cu 4 instrumentiști+interpret, prezentator, echipamente tehnice și personal tehnic".

Astfel, prin achizițiile directe realizate până acum, sau în curs de realizare, Inspir Arad a scos din bugetul CMCA și CCJA suma de 162.800 de lei.

EUGEN ROGOJAN
eugen.rogojan@informmedia.ro

Arad X3: pe bicicletă în judeţ

Road Grand Tour propune trei noi curse şi trei noi provocări, la Şiria, în municipiul Arad şi pe drumurile judeţene, pe 15 şi 16 iunie.

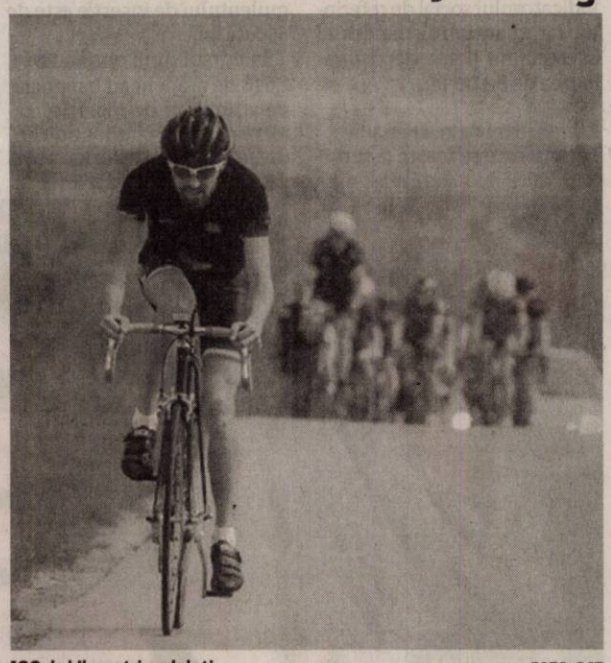

100 de kilometri pedalaţi FOTO: RGT

ARAD. „Nu vă puteți imagina ce trasee am găsit și ce combinații de probe am făcut", își încep organizatorii pledoaria. Mai exact, aceștia propun, pentru ziua de 15 iunie, un contratimp individual pe dealul de la Șiria, lung de 5 kilometri, cu o mantă medie de 7,2% și maximă de 19%. Asta se va întâmpla sâmbătă dimineața, de la ora 11 până la 13:30, startul urmând să fie în localitatea arădeană Șiria, în capătul Căii Aradului înspre deal. Traseul pentru contratimp va continua pe strada Ioan Rusu Șirianu și pe deal, finish-ul fiind la Cetatea Șiria. „Primii 100 clasați la acest contratimp se vor califica în Circuitul de Noapte din centrul municipiului Arad. O cursă rapidă și spectaculoasă. Durata acestui Criteriu va fi de 1h după care se va auzi clopotul ce va anunța ultimele 3 tururi ce circuit. Un tur are 1,77km", spun organizatorii.

Nocturnă în oraş

Cursa Criteriu va debuta la ora 19:45 cu alinierea sportivilor la start și va dura până la ora 21:10. La 21:30 va avea loc și festivitatea de premiere pentru ambele curse. „Duminică dimineața, nici nu s-ar fi putut altfel, avem și proba de fond în lungime de aproximativ 95km, pe traseu putem spune în mare parte plat, însă presărat cu mici pante agresive", adaugă cei de la Road Grand Tour. Astfel, duminică de la ora 10:40 va avea loc, la Primărie, adunarea sportivilor și ședința tehnică, la zece minute distanță având loc startul festiv. La 11 va fi startul real, „Rond Cetate", timpul limită de parcurgere a traseului fiind până la ora 14:15. La 15 va fi festivitatea de premiere, iar la 16 încheierea competiției sportive.

Până la Ususău

Cursa Fond va avea o distanță de 102,1 kilometri, diferență de nivel de 460 de metri și va avea loc pe traseul Arad-Ususău-Arad. Conform regulamentului, cursa Fond va fi făcută în caravană, condusă de mașina de poliție, mașina oficială 1, urmată de plutonul de bicicliști în spatele căruia se vor afla mașina oficială 2, ambulanța, mașina de asistență participanți 1 și mașina de asistență participanți 2.

EUGEN ROGOJAN
eugen.rogojan@informmedia.ro

Regulamentul oficial

Cursele Contratimp și Fond sunt etape în Circuitul RGT 2019. Competițiile Road Grand Tour sunt organizate de Asociația Județeană de Ciclism Prahova, la Arad evenimentul fiind susținut de Consiliul Județean Arad și Primăria Municipiului Arad. Regulamentul oficial complet este disponibil pe site-ul web roadgrandtour.ro

Schimbare de prioritate în zona pasajului din Grădişte

Potrivit Primăriei Municipiului Arad, noile reguli intră în vigoare începând de vineri, 14 iunie 2019.

ARAD. Municipalitatea anunță că, începând de vineri, 14 iunie 2019, va intra in vigoare o nouă schimbare de prioritate. „Astfel, conducătorii de autovehicule care ies de pe strada Bihorului la intersecția cu strada Nelu Aristide Dragomir, vor trebui să acorde prioritate conducătorilor care trec pe sub pasajul de la Grădiște" - explică reprezentanții Primăriei într-un comunicat de presă.

Modificarea de prioritate a fost aprobată în cadrul ședinței Comisiei de Sistematizare a Circulației din Municipiul Arad din 7 iunie 2019.

Potrivit Primăriei, „în momentul de față, la intersecția dintre strada Bihorului și Nelu Aristide Dragomir, conducătorii autovehiculelor de pe strada Bihorului au prioritate de trecere față de cei care vin de pe strada Nelu Aristide Dragomir, pe sub Podul de la Grădiște, sensul de mers spre Bulevardul Revoluției. Având în vedere că strada Bihorului este o stradă cu un nivel de trafic redus, utilizată în general de riverani și luând în considerare nivelul ridicat de trafic care trece pe sub podul din Grădiște, Comisia de Sistematizare a Circulației din Municipiul Arad a aprobat modificarea priorității în favoarea străzii Nelu Aristide Dragomir, pe sensul de mers spre Bulevardul Revoluției." **JA-D.D.**

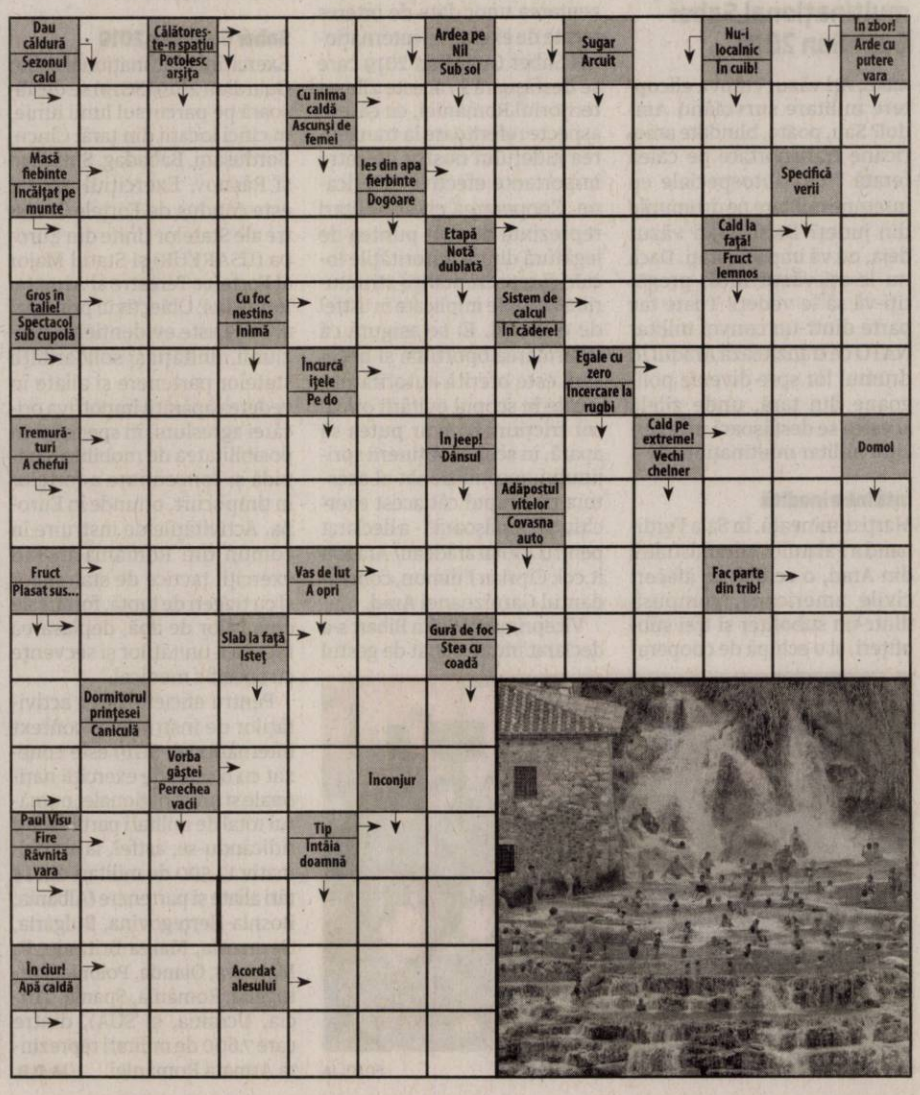

Citire apometre

Joi, 13 iunie 2019. Minervei, Mărgăritar, Barbu Lăutaru, Reșiței, Mucius Scaevola, Aleea Postavului, Splaiul Mureșului, Ialomiței, Șelimbăr, Ghica Vodă, Mihail Kogălniceanu, Spătarul Borcea, Cuza Vodă, Florilor, Clopoțeilor, Sibiului, Cărămidarilor, Faleza, Tunarilor, Aurel Suciu, Pionierilor, Zorilor, Toth Sandor, Dacilor, Mozart, Paris, 9 Mai, Romei, Teiului, Eroul Necunoscut, Zrenjanin, Labirint, Triumfului, Calea Romanilor, Moților, Haiducilor, P-ța Arenei, Patriei, Tribunul Dobra, P-ța Heim Domocos, Cozia, Sinagogei, Tribunul Axente, Grigore Alexandrescu.

SOLUȚIA INTEGRAMEI DIN NUMĂRUL PRECEDENT

B ▪ C ▪ CUM ▪ R ▪ L ▪ TOMATE ▪ IRITAT ▪ IARA ▪ FRAGI ▪ A ▪ SARM ▪ RE ▪ MI ▪ ST ▪ I ▪ CIRESE ▪ DECI ▪ CI ▪ NAS ▪ SR ▪ RAC ▪ MR ▪ STACOJII ▪ OPUSI ▪ RUBIN ▪ M ▪ USA ▪ VID ▪ MICI ▪ PRINTI ▪ ONDINA ▪ PAGINA ▪ OU ▪ EG ▪ P ▪ RO ▪ RAR ▪ CAPSUNI ▪ TAU ▪ SN ▪ MAC ▪ PAS

Interviu JA. **Sergiu Bîlcea, candidatul desemnat de PNL pentru Primăria Arad**

„Transform dorința de schimbare în proiecte pentru Arad!”

Candidatul propus de PNL pentru Primăria Arad explică de ce a ales să intre în această luptă și care îi sunt proiectele.

JURNAL ARĂDEAN. Mulți arădeni vă cunosc, sunt însă și mulți cei care se întreabă cine este Sergiu Bîlcea, candidatul PNL pentru Primăria Arad?

SERGIU BÎLCEA. Sunt arădean, am copilărit în jurul stadionului UTA, tot ceea ce sunt datorez oamenilor de aici. Cea mai mare mândrie a mea sunt cei doi copii, Alexandra și Vlad, responsabilitatea de părinte mă face să gândesc un oraș pentru viitor, o comunitate curată și sănătoasă care oferă oportunități tinerilor. Am început să muncesc de tânăr, cred că viitorul ți-l faci în primul rând singur, prin inițiativă și efort. Am dezvoltat o afacere în domeniul transporturilor care a crescut frumos, avem aproximativ 140 de angajați și 100 de camioane. Firma lucrează doar în străinătate, nu am avut contracte cu statul sau instituții publice. Îmi place să lucrez la proiecte de dezvoltare, să am inițiativă, să pun lucrurile în mișcare. Opțiunea pentru PNL a venit firesc, cu 10 ani în urmă: cred în valorile creștin-liberale, sunt convins că putem reuși prin noi înșine, prin muncă. PNL este partidul care merge pe calea europeană, noi suntem dedicați proiectelor și construcției. Am intrat în administrație cu experiență în Consiliul Local Municipal și apoi vicepreședinte al Consiliului Județean. Nu a fost ușor să trec de la ritmul susținut din mediul privat la procedurile greoaie din administrație și sincer nu vreau să mă adaptez acestui ritm, vreau să îl schimb. Reprezint o nouă generație și vreau să aduc alături de mine tineri capabili și implicați, o echipă puternică și dedicată Aradului, împreună cu care să facem un oraș de care suntem mândri. Îmi place să fiu între oameni, să discut cu ei, să le ascult problemele și să le vorbesc despre proiectele mele.

JA. De ce vreți să candidați pentru Primăria Arad?

S.B. Am încredere că pot să contribui la construirea unei noi etape de dezvoltare a orașului, prin proiecte care să schimbe radical aspectul Aradului. Administrația Falcă încheie un ciclu administrativ, în care a lucrat cu succes la marile proiecte de infrastructură. Este momentul să trecem la investiții care fac Aradul frumos, funcțional, un oraș curat și deschis. Vin cu experiența din mediul privat și din administrație, știu ce trebuie făcut pentru a atrage fondurile necesare investițiilor, am capacitatea să implementez proiecte. Intrăm acum într-o nouă etapă în viața comunității și pentru că se realizează un schimb de generații. Cred că este momentul generației mele, este timpul să producem schimbarea pe care o dorim cu toții. În ultimii ani, generația mea formată din tineri a ieșit masiv la vot și a pus România pe un drum corect. Este generația care nu mai vrea să lase lucrurile așa cum sunt, vrea schimbare. Îmi propun să transform dorința de schimbare în proiecte pentru Arad!

JA. Vorbiți despre schimbare, deși lumea ar aștepta probabil să vorbiți despre continuitate, pentru că sunteți reprezentantul PNL...

S.B. Administrația locală din Arad a fost caracterizată de dezvoltare și schimbarea în bine, nu de inerție. La PNL, vorbim în continuu despre ceea ce vrem să construim, despre ceea ce vrem să facem, asta înseamnă adevărata schimbare. Arădenii au înțeles asta și ne-au susținut prin vot de fiecare dată. Una dintre direcțiile importante este continuarea proiectelor administrației locale, în parteneriat cu primarul interimar Călin Bibarț, cu viceprimarul interimar Ionel Bulbuc, cu echipa administrativă și consilierii. O altă direcție este lansarea unor proiecte mari ale administrației care în 8-10 ani vor schimba radical aspectul orașului. Dezvoltarea infrastructurii va fi dublată de proiecte prin care realizăm zone pietonale, parcuri și spații verzi.

JA. Puteți să exemplificați?

S.B. Voi lansa în dezbatere publică un program pentru Arad, în care voi include și ceea ce vor arădenii să se realizeze în orașul lor. Câteva idei sunt deja conturate. Regândim spațiul din fața Palatului Administrativ, prin realizarea unei subtraversări rutiere care permite un spațiu pietonal extins în fața Primăriei. Valorificăm Mureșul, prin amenajarea falezei care trebuie să arate foarte bine și să devină un loc de promenadă. Pe axa Piața Avram Iancu - Parcul Reconcilierii trebuie să avem o zonă pietonală, cu parcări subterane. Renovarea fațadelor din centrul orașului va schimba radical aspectul centrului,

împreună cu proiectul de modernizare care a început deja. Centura de sud-est care va lega autostrada de DN 7 la Vladimirescu este un exemplu de proiect mare pentru infrastructură. Vom susține echipa de fotbal UTA, vrem să aducem mediul de afaceri și suporterii alături de echipă, pe un stadion nou, pentru că reprezintă imaginea Aradului în sport, este un simbol pe care îl îndrăgesc toți arădenii.

JA. Sunt proiecte ambițioase, dar sunt și realizabile?

S.B. Da, le vom realiza, știu ce trebuie făcut și cum să obținem finanțarea. Voi construi o echipă puternică și competentă, din oameni care au probat că pot să facă performanță. Avem nevoie de o administrație care apără interesele Aradului, care nu acceptă să fim furați, așa cum a încercat în ultimii ani guvernarea PSD.

„Primarii să se opună moțiunii de cenzură”

Florin Tripa: „Abrogarea OUG 114, cum cer PNL și USR ar avea un efect catastrofal asupra investițiilor arădene”.

ARAD. Deputatul Florin Tripa face un apel către toți primarii din județul Arad „să se opună moțiunii de cenzură anunțată de PNL și USR împotriva Guvernului, astfel încât să evite blocarea sau anularea proiectelor de investiții depuse deja prin Programul Național de Dezvoltare Locală și prin Fondul de Dezvoltare și Investiții”. Tripa atrage atenția că „intenția PNL și USR de a abroga OUG 114/2018, în cazul unei veniri la guvernare, va avea ca efect anulare în bloc a tuturor proiectelor de investiții depuse deja la Guvern în vederea finanțării”.

„Suntem în legătură permanentă cu Guvernul și pot să confirm că există sursă de finanțare pentru toate proiectele arădene depuse prin PNDL și FDI. Tocmai de aceea, fac un apel către toți aleșii locali ai Opoziției să le spună șefilor de partid să permită acestui guvern să își facă treaba pentru a finaliza analiza și aprobarea proiectelor de investiții arădene depuse deja. Prin FDI s-au depus peste 3.000 de proiecte la nivel național, din care o parte sunt din județul nostru. Banii nu sunt o problemă, ci cheltuirea lor, care riscă să fie blocată în cazul adoptării moțiunii de cenzură. Guvernul actual a alocat resurse pentru a finanța fiecare proiect viabil de investiții publice. Deci abrogarea OUG 114, cum vrea Opoziția, ar avea un efect catastrofal soldat cu sistarea tuturor investițiilor arădene propuse prin FDI”, a precizat Tripa.

Deputatul arădean a mai arătat și că „Fondul de Dezvoltare și Investiții a fost adoptat prin OUG 114/2018, care conține multe alte prevederi, precum stoparea creșterii prețurilor la gaze și energie electrică, scăderea dobânzilor la creditele noi contractate de cetățeni, creșterea salariului minim în construcții la minim 500 euro, construcția a 1.000 de grădinițe cu profil sportiv etc. PNL și USR au declarat recent că vor să abroge această ordonanță dacă vor prelua guvernarea în urma adoptării moțiunii de cenzură împotriva Guvernului. Efectul imediat va fi stoparea investițiilor propuse de primari, inclusiv de cei din Arad”. **JA-A.P.**

Florin Tripa FOTO: FAN

Ambrozia, în atenția USR Arad

ARAD. Problema ambroziei reapare în Arad. USR Arad a transmis un comunicat de presă în care punctează că a solicitat administrației publice locale detalii privind măsurile cerute de Legea numărul 62/2018 privind combaterea buruienii ambrozia.

„Conform prevederilor legii, verificarea și identificarea terenurilor infestate cu buruiana ambrozia se declanșează primăvara. Procedura se efectuează de către autoritățile publice locale, prin agenții agricoli angajați sau persoanele desemnate din cadrul acestora. De asemenea, autoritățile publice locale trebuie să transmită centralizatorul, cu suprafețele de teren pe care s-a constatat existența buruienii ambrozia, Instituției Prefectului și Direcțiilor pentru Agricultură județene, până cel târziu la data de 25 mai a fiecărui an. Am solicitat autorităților centralizatorul terenurilor infestate cu buruiana ambrozia de pe teritoriul Municipiului Arad, împreună cu măsurile luate de Primăria Municipiului Arad pentru combaterea acestei buruieni. Ambrozia este o plantă cu potențial alergen extrem de ridicat, cu numeroase cazuri de cetățeni afectați de polenul eliberat, printre cei mai predispuși la asemenea alergii fiind copiii. Formele de manifestare sunt strănutul repetat, mâncărime în nas, în gât sau în cerul gurii, lăcrimare și înroșirea ochilor sau chiar tuse și greutate în respirație. Această problemă poate fi soluționată relativ simplu, prin cosire înainte de perioada în care se produce polenul”, explică Cristina Borhan, USR Arad. **JA-A.P.**

Terenuri cu ambrozie FOTO: FAN

Provocare lansată de ARCD: portret de primar

Samuel Caba, președintele ARCD, a lansat o provocare publică: creionarea unui portret robot al primarului Aradului.

ARAD. Apropierea alegerilor locale și desemnarea unui prim candidat, în persoana lui Sergiu Bîlcea din partea PNL, tulbură apele politcii locale. Astfel, că Samuel Caba, președintele Asociației pentru Reformă Civică și Democrație, a ținut să facă unele precizări, într-un comunicat de presă.

„La mai puțin de un an până la alegerile locale din vara lui 2020, se vorbește despre candidații care se vor înfrunta pentru fotoliul de primar al Aradului. Cele mai mari partide reprezentate în municipiul Arad, PNL și PSD, au anunțat deja cu cine vor ataca cursa pentru Primărie. Liberalii l-au nominalizat pe actualul vicepreședinte al Consiliului Județean, Sergiu Bîlcea iar social-democrații vor merge pe mâna senatorului Mihai Fifor, care a anunțat inclusiv la o televiziune centrală că vizează postul de primar al Aradului. Aradul a fost depășit în ultimii ani de alte orașe. Fără a încerca acum o analiză critică la adresa modului cum a fost condusă în ultimii ani Primăria, cu bune și cu mai puțin bune, trebuie să ne gândim în primul rând la arădenii care merită întotdeauna tot ce este mai bun atunci când vorbim despre gospodărirea și dezvoltarea Aradului. Cum credeți că trebuie să fie viitorul primar? În opinia noastră, va merita să fie sprijinit acel candidat care se va dedica total arădenilor, care va propune concret măsurile de dezvoltare a orașului pe multiple planuri, economic, social, cultural și lista poate continua. Dacă avem nevoie de un primar propus de un mare partid sau de un candidat al sferei civile, sunt alte opțiuni care merită analizate în mod serios. Mai este timp pentru a contura un portret-robot al primarului ideal pentru Arad. Cum doriți să fie acel candidat care va putea să obțină susținerea noastră pentru un Arad așa cum ni-l dorim cu toții? Aceasta este provocarea pe care, în numele ARCD, o lansez astăzi în mod public”, a declarat Samuel Caba, președintele ARCD Arad. **JA-A.P.**

Samuel Caba FOTO: FAN

Evadat de la Psihiatrie, pe străzile Aradului

ARAD. Un bărbat cu probleme psihice, evadat din Secția de Psihiatrie, se întoarce de fiecare dată în centrul orașului de pe Mureș. Este vorba de un arădean care în urmă cu trei săptămâni a evadat din Secția Psihiatrie a Spitalului Clinic Județean de Urgență Arad, unde fusese predat medicilor specialiști de către polițiștii locali cu atribuții de ordine publică.

Acesta a fost găsit, din nou, luni, 10 iunie, rătăcind pe străzile din municipiu. Cunoscut cu probleme de ordin psihic și provenind dintr-o familie defavorizată, bărbatul, din localitatea Aluniș, a fost din nou escortat la Secția de Psihiatrie unde, însă, nu erau locuri disponibile.

„Polițiștii locali cu atribuții de ordine publică s-au văzut nevoiți să îl conducă pe bărbat către localitatea de domiciliu, aflată în județ. În câteva ore după ce fusese condus spre casă, respectivul a revenit pe străzi, de unde a fost însoțit, încă o dată, de polițiștii locali spre casă", au declarat reprezentanții Poliției Locale Arad.

JA-V.G.

A amenințat trecătorii cu o macetă, în Arad

ARAD. Mai mulți trecători au fost amenințați luni, 10 iunie, ziua în amiaza mare, de către un arădean de 29 de ani cu o macetă. Au intervenit polițiștii locali arădeni. Nefericita întâmplare s-a consumat pe strada Cozia, în apropiere de Piața Romană, ziua în amiaza mare. Arădenii au apelat la polițiștii locali după ce l-au văzut pe bărbat cum amenința trecătorii cu o macetă (cuțit lung, cu lamă lată, cu care se taie trestia de zahăr în America tropicală).

„Pentru fapta sa, T.I.M., în vârstă de 29 de ani, va scoate din buzunar o sumă care, cu siguranță, îl va determina să se gândească bine înainte de a mai comite astfel de gesturi. 1.000 de lei este valoarea amenzii pe care arădeanul va trebui să o plătească pentru nerespectarea prevederilor Legii 61/1991/ R, pentru sancționarea faptelor de încălcare a unor norme de conviețuire socială, a ordinii și liniștii publice", au declarat pentru Jurnal arădean/Aradon, reprezentanții Poliției Locale Arad.

JA-V.G.

Maceta cu care a amenințat pe stradă FOTO: FAN

Record de infracţiuni rutiere

Nu mai puţin de 21 de infracţiuni rutiere au avut loc pe şoselele din municipiul şi judeţul Arad.

Depistaţi în trafic de poliţişti FOTO: I.C.

ARAD. Unii dintre șoferi s-au „întrecut" pe ei înșiși zilele trecute. „Conducătorii auto" s-au ales cu dosare penale întocmite pe numele lor de polițiștii rutieri, după ce aceștia din urmă i-au depistat în trafic conducând autoturisme sub influența alcoolului sau fără a avea permise. De menționat că majoritatea conducătorilor care s-au ales cu dosare penale în weekend au fost depistați conducând fără a avea permise auto sau având acest drept suspendat. Este vorba despre zece „șoferi", în timp ce o femeie s-a ales cu dosar penal după ce a încredințat mașina, spre a fi condusă, de către o persoană care nu deținea permis. Astfel, fără permis de conducere au fost depistați: un tânăr de 21 de ani, din Arad, în timp ce conducea un autoturism pe strada Dunării din municipiu; un bărbat de 31 de ani, din Șofronea, aflat la volanul unei mașini pe raza orașului Sântana; un tânăr de 19 ani, din Archiș, ce conducea un autoturism pe raza orașului Sebiș; un bărbat de 35 de ani, din Iratoșu, în timp ce conducea un moped pe raza aceleiași localități; un tânăr de 23 de ani, din Pilu, ce conducea o motocicletă pe raza aceleiași localități; un arădean de 27 de ani, ce se afla la volanul unei mașini pe raza localității Sânpetru German; un bărbat de 32 de ani, din județul Vâlcea, în timp ce conducea un moped neînmatriculat pe raza localității Milova; un bărbat de 30 de ani, din Arad, în timp ce conducea un autoturism pe raza municipiului și un tânăr de 21 de ani, din Sântana, care se afla la volanul unui autovehicul pe raza aceluiași oraș, fiindu-i încredințat spre a-l conduce de o femeie de 44 de ani, care știa că tânărul nu deține permis de conducere. Cu dreptul de a conduce suspendat a fost depistat, în noaptea de 7 spre 8 iunie, de polițiștii din Șiria, un bărbat de 40 de ani, din aceeași localitate, în timp ce conducea un autoturism pe raza localității Galșa. În urma verificărilor efectuate s-a constatat că dreptul de a conduce i-a fost suspendat în aceeași noapte, cu puțin timp înainte, pentru conducere sub influența alcoolului, de polițiștii din Pâncota.

Sub influenţa alcoolului

De asemenea, polițiștii au mai prins și opt șoferi sub influența alcoolului la volan. Astfel, pe raza municipiului, în 9 iunie, polițiștii Biroului Rutier au depistat în trafic un arădean în vârstă de 51 de ani, în timp ce conducea un autoturism fiind sub influența alcoolului. În urma testării cu aparatul alcooltest a rezultat o alcoolemie de 1,22 mg./l. alcool pur în aerul expirat. Pe raza orașului Nădlac a fost oprit în trafic un bărbat de 46 de ani, din aceeași localitate, în timp ce conducea un autoturism, având o alcoolmie de 0,92 mg./l. alcool pur în aerul expirat. Au mai fost depistați în trafic, în timp ce conduceau sub influența alcoolului: un tânăr de 23 de ani, din Vinga, cu o alcoolemie de 0,88 mg./l. alcool pur în aerul expirat și fără permis de conducere - pe raza localității Mănăștur; un bărbat de 38 de ani, din Zimandu Nou, cu aceeași alcoolemie de 0,88 mg./l. alcool pur în aerul expirat - pe raza municipiului; un bărbat de 49 de ani, din Curtici, cu o alcoolemie de 0,80 mg./l. alcool pur în aerul expirat - pe raza orașului Curtici; un bărbat de 48 de ani, din Șiria, cu o alcoolemie de 0,58 mg./l. alcool pur în aerul expirat - pe raza comunei Șiria; un bărbat de 37 de ani, din Felnac, cu o alcoolemie de 0,56 mg./l. alcool pur în aerul expirat - pe raza localității Felnac; un bărbat în vârstă de 49 de ani, din Archiș, cu o alcoolemie de 0,41 mg./l. alcool pur în aerul expirat - pe raza orașului Sebiș.

În toate cazurile s-a dispus recoltarea de probe biologice în vederea stabilirii cu exactitate a alcoolemiei.

JA-I.C.

Sfătuiţi în legătură cu pericolele reţelelor de socializare

Elevii, sfătuiţi de poliţiştii arădeni cum să evite pericolele de pe reţelele de socializare.

ARAD. Polițiștii de prevenire, împreună cu cei ai Biroului de Ordine Publică, au participat la o întâlnire cu elevii Colegiului Național „Vasile Goldiș". Temele dezbătute la întâlnirea cu cei 82 de elevi prezenți au avut ca subiect cybercrime-ul, precum și pericolele la care se expun copiii prin postarea pe rețelele de socializare de fotografii din care să reiasă detalii despre statutul financiar al părinților, plecările de acasă ale familiei sau asocieri cu persoane dubioase, cunoscute online. În cadrul întâlnirii, pe lângă discuțiile libere, copiii au vizionat filmulețe sugestive, pentru a putea conștientiza pericolele la care se pot expune în lumea reală, ca urmare a activității din online. Polițiștii le-au recomandat elevilor să-și protejeze datele personale și parolele - prin date personale înțelegând adresa, școala unde învață copilul, informații despre familie, statut financiar etc. - să evite întâlnirile cu persoane cunoscute pe internet sau să-și anunțe părinții despre intenția unor astfel de întâlniri, să-și selecteze atent imaginile care se postează pe net - este vorba de conștientizarea faptului că, odată postate, aceste fotografii pot fi văzute sau folosite de oricine, oricând - de asemenea, fotografiile postate „pot spune ceva" despre profilul copilului în cadrul rețelei de socializare și să respingă contactele „agresive" venite din partea altor persoane și anunțarea acestor incidente părinților, profesorilor, unei rude apropiate sau polițistului de proximitate. **JA-I.C.**

Întâlnire cu elevii FOTO: IPJ

Misterul se adânceşte la Şiştarovăţ

Contabilul Primăriei, dispărut în septembrie 2018, ar fi pagubit cu aproximativ 20.000 de lei administraţia locale.

Contabilul Dănuţ Blaguescu este de neagăsit FOTO: JA

ȘIȘTAROVĂȚ. Problemele din contabilitatea primăriei ar urma să fie evidențiate în raportul anual al Curții de Conturi, care va fi dat publicității în următoarea perioadă. Înainte ca acest raport să fie publicat, oficialii instituției nu vor să ofere informații despre ce au descoperit.

După emiterea punctului de vedere oficial al Curții de Conturi, Primăria Șiștarovăț ar urma să depună plângere penală pe numele contabilului, conform surselor, dar se va constitui și parte într-un proces civil pentru recuperarea sumei.

Urmărit internaţional

Dănuț Blaguescu a fost văzut ultima dată în 11 septembrie 2018, la începerea programului de lucru la Primăria Șiștarovăț. La momentul sosirii unei echipe de control a Curții de Conturi, respectiv la ora 8.30, era deja dispărut. „Și-a lăsat pe birou telefonul personal, cheile, iar biroul era descuiat, la fel și dulapurile cu documente", spunea, la vremea respectivă, un angajat. În aceeași zi, Blaguescu a fost văzut de două ori în Lipova, la câteva ore după ce a plecat de la serviciu. Poliția a publicat un anunț după ce familia a anunțat oficial dispariția sa, iar ulterior l-au dat pe bărbat în urmărire internațională. La un moment dat, contabilul a fost localizat pe teritoriul României, după ce a folosit un card bancar, însă autoritățile i-au pierdut urma înainte să ajungă la el. **JA-M.B.**

Braconaj piscicol la Port Arthur

ARAD. Jandarmii arădeni au prins trei bărbați care au ieșit la pescuit ilegal pe malul râului Mureș, în zona Port Arthur. Un echipaj de jandarmerie, din cadrul Inspectoratului de Jandarmi Județean Arad a depistat luni, 10 iunie, în jurul orei 21.00, pe malul râului Mureș, în zona Port Arthur, trei bărbați ce pescuiau ilegal, prin metoda greblare, folosind bețe de pescuit pe care erau montate cârlige tip triplă și plumb. Potrivit reprezentanților Inspectoratului de Jandarmi Județean Arad, „pe numele celor trei persoane s-au întocmit actele de sesizare necesare organelor de urmărire penală, având în vedere că sunt asimilate infracțiunii de «pescuitul cu japca, cu ostia, sulița, țepoaica și cu orice alte unelte înțepătoare sau agățătoare, prin greblare sau harponare», conform prevederilor O.U.G. nr. 23/2008, privind pescuitul și acvacultura, iar uneltele folosite la pescuit au fost ridicate în vederea confiscării". **JA-I.C.**

Prinşi în flagrant FOTO: IJJ ARAD

Cu BMW-ul în staţia de tramvai

ARAD. Accidentul s-a produs miercuri, 12 iunie, în jurul orei 14.30, la stația de tramvai de pe Calea Timișorii, în apropiere de intersecția cu strada Ana Ipătescu. Conform informațiilor pe care le-am primit de la un cititor Jurnal arădean/Aradon - martor al accidentului -, se pare că șoferul unui autoturism Audi nu ar fi acordat prioritate și a forțat șoferul din BMW să intre direct în stația de tramvai.

Cum este normal în astfel de situații, am contactat reprezentanții Inspectoratului de Poliție Județean Arad. Am primit un răspuns sec: „Este vorba de o tamponare, nu avem alte informații". Asta deși la locul cu pricina s-a deplast un echipaj al IPJ Arad.

Așadar, nu ne rămâne decât să vă prezentăm situația așa cum ne-a fost ea relatată, succint, de cititorul nostru. **JA-V.G.**

Imediat după impact FOTO: FAN

Sport

„Visul nostru s-a realizat, avem echipă în elita fotbalului feminin românesc"

Gigi Cameniţă, antrenor „Piroş Security"

3

poziții a urcat tenismenul arădean Marius Copil în clasamentul ATP dat publicității la începutul acestei săptămâni. Sportivul legitimat la CSM București a ajuns până pe locul 80, cu un total de 712 puncte, fiind urmat de Dragoș Dima (locul 327 - 90 de puncte) și câștigătorul ultimului ITF jucat la Arad, Nicolae Frunză (573 - 6 pct.).

Baschetbalistele, locul secund la Sibiu Streetball

SIBIU. În formula Adela Mercea, Ana Maria Ciotir, Rita Bartok și Diana Moraru (revenită sub panou după o perioadă de absență), FCC Basket Arad a ocupat locul secund la finalul turneului 3x3 de la Sibiu Streetball, etapă din cadrul CN 3x3. Au participat peste 60 de echipe, la categoriile: U10, U13, U15, Open Masculin și Open Feminin, la aceasta din urmă podiumul fiind ocupat de Ucraina, FCC Basket Arad și Agro'Squad București. **JA-D.L.**

În acțiune FOTO: JA

Se caută regina printre cartiere

ARAD. Nici bine nu s-au stins ecourile Cupei Străzilor la mini-fotbal, că AJF Arad organizează Campionatul Cartierelor, acțiune cuprinsă în programul manifestărilor „Arad - 120 de ani de fotbal în România". Astfel, duminică, 16 iunie, de la ora 17, pe terenul situat pe strada Moldovei, se vor disputa jocurile din cadrul Grupei A. Pe 23 iunie se vor decide semifinalistele din Grupa B, iar duminică, 30 iunie, de această dată pe terenul Botiș Dream din cartierul Bujac vor avea loc semifinalele și finalele, urmate de festivitatea de premiere.

Iată cele 8 echipe înscrise: FC Gai, Real Gai, Vlaicu X, Fc Central , Checheci, Piața Arenei, Olimpia Bujac și Indagrara. **JA-D.S.**

Gigi Cameniţă, omul promovărilor

Tehnicianul a ajuns la a cincea promovare, ultima cu fetele de „Piroş Security".

ARAD. Fetele de la „Piroș Security" au reușit marea promovare în acest an, în prima divizie, lucru care s-a datorat și omului obișnuit cu promovările, Gigi Cameniță. Un tehnician care are la activ cinci promovări, tot atâtea Cupe obținute, foarte multe locuri secunde, dar nicio retrogradare. Asta, în 23 de ani de antrenorat, după o carieră de 26 de ani de fotbalist, de la județ până la liga secundă inclusiv. De patru ori a fost desemnat de AJF antrenorul anului, iar între anii 2002 și 2010 a fost președintele Comisiei Tehnice din cadrul AJF.

Aceasta este echipa promovată în eşalonul de elită al fotbalului feminin românesc FOTO: FAN

Cu fetele, la UTA

După ce a avut succes în fotbalul arădean, atât ca jucător, cât și ca antrenor, Gigi Cameniță a început cariera în fotbalul feminin la UTA, în anul 2011. Acolo a format o echipă puternică, dar mai ales s-a impus ca tehnician și la nivel de fete. Doi ani a durat totul, căci apoi echipa s-a desființat.

Două promovări

Apoi, după câțiva ani, Cameniță a răspuns la marea provocare a lui Pavel Piroș, care a readus fotbalul feminin în prim plan. Iar în trei ani s-au realizat două promovări.

Iată ce spune Gigi Cameniță: „A fost o perioadă frumoasă petrecută la echipa de fete a domnului Piroș, în care am reușit de două ori să obținem primul loc, iar acum iată că visul nostru s-a realizat, avem echipă în elita fotbalului feminin românesc. Pe această cale vreau să-i mulțumesc domnului Piroș pentru sprijinul acordat și pentru că m-a înțeles, știindu-se problemele de sănătate din ultima vreme. Am format o echipă, iar asta s-a văzut prin rezultatele obținute. În câteva zile vom vorbi și despre viitor, dar vă spun că dorința mea este să mă retrag, tocmai datorită stării de sănătate".

Gigi Cameniță împlinește, azi, 59 de ani, iar pe această cale îi dorim „La Mulți Ani"!

LEO SFĂRA
leo.sfara@informmedia.ro

Cele 5 promovări

Cameniță a reușit întâia promovare în chiar primul an de antrenorat, în anul 1996, cu Gloria Cermei. Alte două au venit din Liga a IV-a, în Liga a III-a, în ani consecutivi, dar cu echipe diferite. În 2002 a dus-o pe Frontiera Curtici în eșalonul trei, iar apoi pe Șiriana Șiria. Iar acum, promovările cu „Piroș Security, în 2017, în liga secundă, iar anul acesta, în elita fotbalului feminin românesc. Mai are trei locuri I, cu ACU „Astra Trinity" (juniori - 2001), Șomii Lipova (juniori - 2006) și Frontiera Curtici (2010).

Trei pentru „Cavalerii viitorului 3"

REȘIȚA. Sub atenta supraveghere a reprezentanților Comisiei Centrale a Arbitrilor, Augustus Constantin, Marian Salomir și Dan Monea, la Reșița s-a desfășurat testarea candidaților din vestul țării la programul „Cavalerii viitorului 3".

Comisia Județeană a Arbitrilor din cadrul AJF Arad a fost prezentă cu trei tinere speranțe, care s-au dovedit a fi bine pregătite, atât fizic, cât și teoretic, fiind declarați admiși în program. Este vorba despre centralul Sorin Saladea (media 7,50) și asistenții Andreea Șușcă (8,50) și Andrei Pîslaru (8,50).

Cei trei cavaleri de viitor şi Leontin Buda FOTO: JA

Leontin Buda, cel care i-a însoțit pe cei trei la Reșița, este optimist cu privire la ascensiunea celor trei spre promovarea în Liga 3: „Cei trei vor trece peste o nouă sesiune de teste, în toamnă, vor fi monitorizați, iar cei mai buni dintre cei buni vor primi delegări la jocuri de Liga 3, în primăvara anului viitor, ultimul pas înaintea promovării în lotul național".

Vă reamintim că, grație acestui program implementat de CCA, doi arbitri arădeni au făcut pasul la Liga 3: centralul Tudorel Jurcă (2017) și asistentul Lucian Berariu (2018). Alți doi asistenți, Cristian Căşuț și Andrei Pantea, așteaptă rezultatul finalizării Programului 2019, ambii sperând la promovare după prestațiile bune avute în cele două jocuri la care au fost delegați în returul sezonului recent încheiat. **JA-D.S.**

Medaliile vin pe pista de atletism

CLUJ-NAPOCA. Patru medalii pentru atleții de la CS Universitatea Arad în cadrul Campionatelor Internaționale de atletism ale României, ediția a 64-a, desfășurate pe Cluj Arena.

Roxana Bîrcă și Cristina Simion, cele două atlete legitimate la CS Universitatea Arad și CSA Steaua București, au fost depășite în proba de 5.000 de metri doar de o sportivă din Kenya, Stella Jepkosgei (timp 15:53.25). Bîrcă a încheiat cu timpul de 16:04.56, în timp ce Simion a trecut linia de sosire după 16:26.88. În plus, Roxana Bîrcă a cucerit aurul în proba de 1.500 m, cu timpul de 4:15.40.

O altă medalie „studențească" a venit în proba de 1.500 metri masculin, Nicolae Coman (CSU Arad - CSM Craiova) încheind cursa de pe Cluj Arena cu timpul de 3:50.44, fiind depășit, la limită, doar de Adrian Garcea (Pandurii Tg. Jiu - timp 3.50.22). Coman a alergat și în finala de 800 de metri, clasându-se pe locul șase, cu timpul de 1:53.01.

În proba de aruncare a suliței, Denis Both (CS Municipal Arad) s-a clasat pe locul 7, cu o performanță de 68.74 metri, fiind al patrulea atlet român în clasament. De remarcat că sulița a oferit la Cluj un nou record național, stabilit de Alexandru Novac, 83,42 m, cel anterior aparținând tot sportivului de la CSM București, cu 81,67 metri. **JA-D.L.**

Nu au prins semifinalele

TIMIŞOARA-CLUJ. Campioana și vicecampioana Aradului la juniori Under 13, Viitorul, respectiv, UTA, au fost implicate, în weekend, la fazele zonale ale CN de la Timișoara, respectiv Cluj. Din păcate, niciuna dintre echipe nu a izbutit calificarea la etapa semifinală.

Viitorul a înregistrat două eșecuri (0-2, cu Școlar Reșița și 0-3, cu ASU Poli Timișoara), bifând un singur succes (3-2, cu Școala de Fotbal Valea Frumoasei), calificarea fiind obținută de CSȘ Craiova. Antrenorul Flavius Pavel a mizat pe jucătorii: Andrei Nedelea, Marius Hudisteanu, Răzvan Joldea, Sebastian Ofrim, Fabian Nica, Ianis Sas, Gabriel Szoke, Viorel Roșu, Patrick Pavel, Rareș Narsesovici, Cătălin Goia, Ianis Varga, Eduard Luca și Luca Bădoiu.

UTA a avut o comportare mult mai bună și a câștigat toate partidele din grupă: 4-2 cu Transilvania Bistrița, 2-1 cu LPS Bihorul și 2-1 cu Plimob Sighetul Marmației. Arădenii au fost eliminați din drumul spre semifinale, fiind învinși, la limită (0-1), de gazdele de la Luceafărul Cluj. Antrenorul roș-albilor, Sorin Botiș, s-a bazat pe: Denis Costea, Bogdan Murgu, Casian Buză, Lucas Aslău, Gabriel Hara, Adelin Nica, Daniel Călin, Ion Mișcoi, Dănuț Curtuiuș, Vlad Bădău, Răzvan Olăroiu, Mario Roman, Andrei Mocriș, Alexandru Chiș, Darius Hărduț și Marius Gogea. **JA-D.S.**

Spartanii, bronz la Red Bull Neymar jr.

BUCUREŞTI. 48 țări, 30.367 echipe și 97.574 jucători. Vorbim despre Red Bull Neymar jr, o inedită competiție de mini-fotbal 5 la 5, care câștigă teren și în țara noastră. Au drept de joc cei cu vârsta între 16 și 25 ani, cu câte doi jucători mai mari în fiecare echipă. Dai gol, adversarii pierd un jucător. Jocul durează 10 minute sau până când una dintre echipe nu mai are jucători pe teren.

România a dat campioana mondială în această ramură a sportului rege. Se întâmpla în 2017, când Tao United se încorona regina lumii în Brazilia.

La ediția din acest an, FC Spartanii din Arad au izbutit o performanță remarcabilă, urcând pe a treia treaptă a podiumului. În formula: Raul Tulcan, Alexandru Voian, Ieronim Rus, Adrian Junc, Daniel Orhean și Dani Munteanu, Spartanii au câștigat „zona" de la Timișoara, cu 32 echipe la start. A urmat turneul final de la București, cu zece echipe împărțite în două grupe. Spartanii s-au calificat în semifinale, urmare a rezultatelor: 5-0, cu Bonta; 1-0, cu Juventus, 1-1, cu Tao United și 0-5, cu BlackWhite. Acolo au cedat, 0-5, cu Tao United, pentru a câștiga „finala de bronz", 2-0, cu Brasil (goluri semnate de Tulcan și Rus).

„A fost o experiență interesantă. Mulțumim conducerii clubului Voința Macea și primarului Ciprian Otlăcan pentru susținere" - a spus căpitanul „spartanilor", Raul Tulcan. **JA-D.S.**

Spartanii, medaliaţi cu bronz la Red Bull Neymar jr. FOTO: JA

JURNAL ARĂDEAN

Internaţionalul Alexandru Chipciu FOTO: EPA

Alex Chipciu e aşteptat înapoi la Anderlecht

FOTBAL. Alex Chipciu a încheiat sezonul fotbalistic pe o pantă ascendentă. Eliminarea din meciul Malta - România, scor 0-4, este singurul lucru care îi umbreşte bucuria. Folosit pe postul de fundaş de selecţionerul Cosmin Contra în „dubla" cu Norvegia şi Malta, jucătorul în vârstă de 30 de ani a evoluat bine şi a fost printre cei mai buni fotbalişti ai selecţionatei noastre. Din păcatea fost eliminat în victoria cu Malta şi va rata partida cu Spania din septembrie.

„Nu vreau să îmi găsesc scuze, dar cumva totul se compensează. Sigur că regret cele două cartonaşe şi faptul că m-am autoexclus din planurile pentru jocul cu Spania", a declarat Chipciu, care a precizat că are veşti bune din Belgia. Internaţionalul român a ajuns la Anderlecht în anul 2016, formaţie alături de care a câştigat titlul de campion. În sezonul trecut. a fost însă împrumutat la Sparta Praga, dar se pare că viitorul mijlocaşului este tot Belgia. „Am primit un telefon de la Anderlecht şi mi s-a spus că sunt aşteptat înapoi. Mi s-a comunicat programul şi pe 8 iulie mă prezint la echipă. E o veste foarte bună pentru mine", a mai spus Chipciu.

SURSA: MEDIAFAX

Prezentat la Real Madrid

FOTBAL. Atacantul Luka Jovic, în vârstă de 21 de ani, a făcut miercuri primii paşi pe Santiago Bernabeu. Jucătorul cumpărat de la Eintracht Frankfurt cu aproximativ 60.000.000 euro a fost prezentat oficial de Real Madrid şi a susţinut prima sa conferinţă de presă în calitate de „galactic".

„Sunt cel mai fericit şi sunt foarte încântat că am ajuns la cel mai mare club din lume. Este o plăcere să semnez cu acest club şi o să dau totul", au fost primele cuvinte ale fotbalistului, care a continuat: „Nu pot să spun un număr exaxt de goluri pe care le voi marca, dar o să încerc să dau tot ce am mai bun şi să demonstrez ceea ce pot să fac. Am ajuns la un club unde pot să învăţ mult şi voi încerca să mă îmbunătăţesc".

SURSA: MEDIAFAX

Luca Jovic FOTO: METRO

Au stabilit echipa ideală „all time" a Copei America

FOTBAL. 22 de organizaţii de presă din cele 10 ţări afiliate la Confederaţia Sud-americană de fotbal au participat la ancheta care a stabilit „unsprezecele" ideal al celui mai vechi turneu interţări din lume, care pe 2 iulie va împlini 103 de existenţă. Echipa ideală all-time a turneului Copa America este: Jose Luis Chilavert (Paraguay, 27,2%) - Cafu (Brazilia, 77,2%), Oscar Ruggeri (Argentina, 36,3%), Elias Figueroa (Chile, 36,3%), Roberto Carlos (Brazilia, 81,8%) - Dunga (Brazilia, 27,2%), Arturo Vidal (Chile, 27,2%), Diego Maradona (Argentina, 31,8%), Enzo Francescoli (Uruguay, 45,4%) - Ronaldo (Brazilia, 77,2%), Gabriel Batistuta (Argentina, 45,4%).

Chilianul Vidal este unicul fotbalist încă activ, având în palmares două titluri cu naţionala ţării sale, în 2015 şi 2016, la ediţia centenară. Legendarul Maradona a primit 31,8% din voturi, în timp ce alţi fotbalişti care au marcat istoria lumii, precum Pele sau Lionel Messi, deşi au fost candidaţi, nu au primit suficiente voturi pentru a fi incluşi în echipa ideală. **SURSA: AGERPRES**

Arturo Vidal este singurul jucător încă activ FOTO: EPA

Messi e cel mai bine plătit

Fotbalistul argentinian a câştigat 127 de milioane de dolari în ultimul an.

Fotbaliştii au acaparat podiumul FOTO: EPA

SPORT. Revista americană Forbes a publicat topul celor mai bine plătiţi sportivi din perioada 1 iunie 2018 - 1 iunie 2019. În ierarhia publicată, au fost luate în calcul salariile şi contractele de sponsorizare ale sportivilor. Lider în clasamentul mondial este Lionel Messi (31 de ani), fotbalistul de la FC Barcelona, care a câştigat 127 de milioane de dolari (92 de milioane de euro din salariu, respectiv 35 de milioane de euro din sponsorizări). Argentinianul este urmat îndeaproape de rivalul Cristiano Ronaldo (34 de ani), de la Juventus, care a avut venituri de 109 milioane de dolari. Podiumul este completat de un alt fotbalist, Neymar (27 de ani), cu 105 milioane de dolari. Astfel, Lionel Messi îl detronează pe Floyd Mayweather, cel care a ocupat poziţia de lider în ierarhia Forbes în patru din ultimii şapte ani. Deşi podimul este ocupat în totalitate de fotbalişti, locurile 4-10 aparţin celor din box, tenis, fotbal american sau baschet. Tenismena Serena Williams este singura femeie care face parte din top 100 Forbes. Americanca a obţinut venituri în valoare de 29.2 mlioane de dolari, clasându-se pe poziţia 63. „Impactul global este reflectat de câştigurile obţinute în 2009, primii trei atleţi din listă fiind Messi, Ronaldo şi Neymar, dar baschetbaliştii continuă să domine clasamentul, fiind 35 în top 100, cu un câştig total de 1.29 miliarde de dolari, 72% din câştiguri provenind din salarii şi nu din contracte de sponsorizare", a declarat Kurt Badenhausen, editor senior Forbes Media.

SURSA: MEDIAFAX

Top 10 cei mai bine plătiţi sportivi din lume

1. Lionel Messi (fotbal) - 127 de milioane de dolari
2. Cristiano Ronaldo (fotbal) - 109 milioane de dolari
3. Neymar (fotbal) - 105 milioane de dolari
4. Canelo Alvarez (box) - 94 de milioane de dolari
5. Roger Federer (tenis) - 93.4 milioane de dolari
6. Russel Wilson (fotbal american) - 89.5 milioane de dolari
7. Aaron Rodgers (fotbal american) - 89.3 milioane de dolari
8. LeBron James (baschet) - 89 de milioane de dolari
9. Stephen Curry (baschet) - 79.8 de milioane de dolari
10. Kevin Durant (baschet) -65.4 de milioane de dolari

Golul 100 la doar 20 de ani!

FOTBAL. Kylian Mbappe pare a fi fotbalistul din noua generaţie cu cele mai mari şanse să calce pe urmele lui Lionel Messi şi Cristiano Ronaldo. Francezul de la PSG i-a depăşit deja pe cei doi la un capitol. Atacantul a marcat marţi seara în partida Andorra - Franţa din preliminariile pentru Euro 2020 (scor 0-4), golul cu numărul 100 al carierei. Mbappe a atins această cifră deja impresionantă la vârsta de 20 de ani şi 5 luni! O eficienţă rară, pe care nu au atins-o nici măcar Messi şi Cristiano Rolando. Cei mai buni fotbalişti ai lumii în ultimul deceniu au ajuns la cota 100 de goluri în carieră după ce au împlinit 22 de ani.

Kylian Mbappe a marcat cele 100 de goluri pentru AS Monaco, PSG şi la naţionala Franţei. Iar realizările au fost izbutite cu piciorul drept, cu piciorul stâng, dar şi cu capul, după cum a notat ziarul L'Equipe. **SURSA: MEDIAFAX**

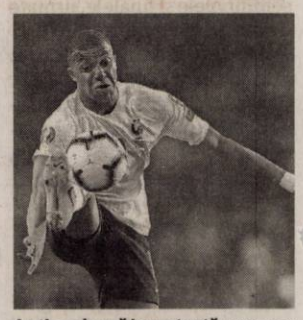

A atins o bornă importantă FOTO: EPA

Andy Murray va reveni pe teren

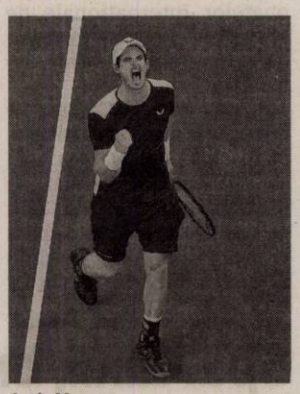

Andy Murray FOTO: EPA

TENIS. Jucătorul britanic Andy Murray, fost nr. 1 mondial, în prezent pe locul 215 ATP, a declarat că speră să poată reveni încă din acest an şi în meciurile de simplu, nu doar la dublu. Andy Murray, operat la şold în luna ianuarie, îşi va face revenirea în competiţie cu ocazia turneului de la Queen's, unde va evolua în proba de dublu. Câştigătorul a trei trofee de Grand Slam, Murray s-a temut că va fi nevoit să pună capăt carierei sale după noua intervenţie chirurgicală la care a fost supus la începutul acestui an. Însă britanicul, în vârstă de 32 ani, care nu a mai jucat de la Openul Australiei, din luna ianuarie, se simte tot mai bine şi nu mai acuză dureri, aşa că a decis să revină pe teren. „Sper ca la un moment dat, în acest an, să pot concura la simplu. Nu vreau să-mi forţez limitele, sunt mulţumit aşa cum sunt acum, deci nu voi forţa să joc la simplu după Wimbledon sau US Open. Dacă voi putea ar fi minunat, dar o voi lua pas cu pas. Acum sunt bine, nu mai am aproape deloc dureri", a spus Murray.Murray urmează să facă pereche cu spaniolul Feliciano Lopez. El a câştigat de cinci ori în cariera sa turneul de la Queen's, la simplu.

SURSA: AGERPRES

Griezmann: „Nu ştiu dacă voi mai juca în La Liga"

FOTBAL. Antoine Griezmann este urmărit de întrebarea „cu ce echipa semnezi?". La finalul meciului din preliminariile EURO 2020, Andorra - Franţa, scor 0-4, jucătorul care a evolut în ultimele cinci sezoane la Atletico Madrid a fost nevoit să vorbească din nou despre viitorul lui. „Trebuie să avem puţină răbdare. Este devreme. Eu sunt primul care vrea să ştie cum va arăta viitorul meu, dar în acest moment pot doar să aştept", a declarat Antoine Griezmann la zona mixtă de pe stadionul Naţional „Andorra La Vella".

Campionul mondial a oferit un indiciu care s-ar putea să îi impacienteze pe toţi cei care îl vedeau pe francez îmbrăcând tricoul blaugrana în sezonul 2019-2020:

„Nu ştiu dacă voi mai juca în La Liga (n.red. - campionatul Spaniei), dar în două săptămâni se va şti ceva".

„Ceea ce vreau este să joc fotbal şi să mă distrez", a fost concluzia lui Griezmann, a cărui clauză de reziliere va scădea de la 200 de milioane de euro la 120 de milioane începând cu 1 iulie 2019.

Jucătorul în vârstă de 28 de ani nu a marcat niciun gol în dubla jucată de Franţa în preliminariile EURO 2020. În prima partidă, campioana mondială a pierdut surprinzător în faţa Turciei, 0-2, în timp ce, în deplasare cu Andorra s-a impus cu 4-0, iar Griezmann i-a oferit o pasă de gol lui Mbappe, cel care a deschis scorul meciului.

SURSA: MEDIAFAX

Antoine Griezmann nu a anunţat noua echipă FOTO: EPA

Ministerul Finanţelor Publice, Agenţia Naţională de Administrare Fiscală. Direcţia Generală Regională a Finanţelor Publice - Timişoara. Administraţia Judeţeană a Finanţelor Publice Arad. Serviciul Colectare şi Executare Silită Persoane Fizice. Dosar de executare nr. 2594; 319. Nr. 15038 din 03.06.2019. Anunţ privind vânzarea bunurilor imobile/ Ansamblului de bunuri imobile. În temeiul prevederilor art. 250, alin. (2) din Legea nr. 207/2015 privind Codul de Procedură Fiscală, cu modificările şi completările ulterioare, vă facem cunoscut că, în ziua de 26, luna 06, ora 15.00, anul 2019, în localitatea Arad, Bd. Revoluţiei nr. 77, cam. 28, jud. Arad se vor vinde la licitaţie, următoarele bunuri imobile, prima licitaţie: - Clădire - cota de 1/2 din casă de locuit în suprafaţă de 171 mp, compusă din 5 camere şi hol şi construită din cărămidă şi acoperiş cu ţiglă; şi din construcţii anexe - construcţie din bolţari cu o cameră, bucătărie de vară, un grajd de animale şi un şopron din zidărie acoperit cu ţiglă - şi teren aferent în suprafaţă de -, terenul este în proprietatea statului, situate în localitatea Pecica, str. 409 nr. 20, jud. Arad, preţ de evaluare/ de pornire al licitaţiei 91.706 lei (exclusiv TVA* - TVA neimpozabil), grevate de următoarele drepturi reale şi privilegii, după caz: Creditori, Sarcini: Hegyes Catarina - Uzufruct viager; Hegyes Ileana - Uzufruct viager; ANAF - Autoritatea Naţională a Vămilor - Direcţia Regională pentru Accize şi Operaţiuni Vamale Timişoara - Ipotecă legală. *) În conformitate cu prevederile Titlului VII din Legea nr. 227/2015 privind Codul Fiscal, cu modificările şi completările ulterioare, operaţiunea este scutită. Invităm pe cei care pretind vreun drept asupra acestor bunuri să înştiinţeze despre aceasta organul de executare, înainte de data stabilită pentru vânzare. Cei interesaţi în cumpărarea bunurilor sunt invitaţi să se prezinte la termenul de vânzare, la locul fixat în acest scop şi până la acel termen să prezinte oferte de cumpărare. Pentru participarea la licitaţie ofertanţii depun, cu cel puţin o zi înainte de data licitaţiei, următoarele documente: a) oferta de cumpărare; b) dovada plăţii taxei de participare sau a constituirii garanţiei sub forma scrisorii de garanţie, reprezentând 10% din preţul de pornire a licitaţiei. Plata taxei se va efectua în contul IBAN RO94TREZ0215067XXX022241, beneficiar Administraţia Judeţeană a Finanţelor Publice Arad, cod de identificare fiscală 3519933, deschis la Trezoreria Arad; c) împuternicirea persoanei care îl reprezintă pe ofertant; d) pentru persoanele juridice române, copie de pe certificatul unic de înregistrare eliberat de Oficiul Registrului Comerţului; e) pentru persoanele juridice străine, actul de înmatriculare tradus în limba română; f) pentru persoanele fizice române, copie de pe actul de identitate; g) pentru persoanele fizice străine, copie de pe actul de identitate/ paşaport; h) declaraţia pe proprie răspundere a ofertantului prin care certifică faptul că nu este persoană interpusă cu debitorul. Cumpărătorului îi revine obligaţia de a respecta prevederile legale speciale, cum ar fi obligaţiile de mediu, obligaţiile de conservare a patrimoniului naţional sau altele asemenea, respectiv: -. Alte informaţii de interes pentru cumpărător, după caz: - imobilul este evidenţiat în extras 301786 Pecica, nr. cad. C1, top 1011; sentinţa civilă nr. 2958/08.06.2017 pronunţată de Judecătoria Arad în dosar 7138/55/2017 prin care s-a dispus sistarea comunităţii de bunuri. Pentru informaţii suplimentare vă puteţi adresa la sediul nostru sau la numărul de telefon 0257.202.867. (978)

Ministerul Finanţelor Publice. Agenţia Naţională de Administrare Fiscală. Direcţia Generală Regională a Finanţelor Publice - Timişoara. Administraţia Judeţeană a Finanţelor Publice Arad. Serviciul Colectare şi Executare Silită Persoane Fizice. Dosar de executare nr. 24725. Nr. 15046/03.06.2019. Anunţ privind vânzarea bunurilor imobile/ Ansamblului de bunuri imobile. În temeiul prevederilor art. 250, alin. (2) din Legea nr. 207/2015 privind Codul de Procedură Fiscală, cu modificările şi completările ulterioare, vă facem cunoscut că, în ziua de 01, luna iulie, anul 2019, ora 15.00, în localitatea Arad, str. B-dul. Revoluţiei, nr. 77, se vor vinde la licitaţie, următoarele bunuri imobile, licitaţia a-III-a: b) Cota de 1/2 (jumătate) din unitate individuală (boxă la subsol) situata în localitatea Arad, str. Episcopiei, nr. 38, subsol, nr. ap. 12a - ap. 12, jud. Arad, în suprafaţă de 24 mp, suprafaţă utilă 17,96 mp, cote părţi comune 11/3887 mp, cota teren 20/872 mp, conform CF 303840-C1-U14 Arad, cu nr. topo. 303840-C1-U-14, preţ de pornire al licitaţiei 9233 lei, (TVA neimpozabil), grevate de următoarele drepturi reale şi privilegii, după caz: Creditori: Statul Român reprezentat de MFP - ANAF. Sarcini: Sechestru. Invităm pe cei care pretind vreun drept asupra acestor bunuri să înştiinţeze despre aceasta organul de executare, înainte de data stabilită pentru vânzare. Cei interesaţi în cumpărarea bunurilor sunt invitaţi să se prezinte la termenul de vânzare, la locul fixat în acest scop şi până la acel termen să prezinte oferte de cumpărare. Pentru participarea la licitaţie ofertanţii depun, cu cel puţin o zi înainte de data licitaţiei, următoarele documente: a) oferta de cumpărare; b) dovada plăţii taxei de participare sau a constituirii garanţiei sub forma scrisorii de garanţie, reprezentând 10% din preţul de pornire a licitaţiei. Plata taxei se va efectua în contul IBAN RO 94TREZ 0215067XXX022241, beneficiar Administraţia Judeţeană a Finanţelor Publice Arad, cod de identificare fiscală, 3519933 deschis la Trezoreria Arad; c) împuternicirea persoanei care îl reprezintă pe ofertant; d) pentru persoanele juridice române, copie de pe certificatul unic de înregistrare eliberat de Oficiul Registrului Comerţului; e) pentru persoanele juridice străine, actul de înmatriculare tradus în limba română; f) pentru persoanele fizice române, copie de pe actul de identitate; g) pentru persoanele fizice străine, copie de pe actul de identitate/ paşaport; h) declaraţia pe proprie răspundere a ofertantului prin care certifică faptul că nu este persoană interpusă cu debitorul. Cumpărătorului îi revine obligaţia de a respecta prevederile legale speciale, cum ar fi obligaţiile de mediu, obligaţiile de conservare a patrimoniului naţional sau altele asemenea, respectiv: ... Alte informaţii de interes pentru cumpărător, după caz: - partaj judiciar, în dosar nr. 9384/55/2017 - Sentinţa civilă nr. 4924/19.10.2017. Pentru informaţii suplimentare vă puteţi adresa la sediul nostru sau la numărul de telefon 0257.202867. (977)

Publicitate mică:
0257/210.775
MARE:
0257/280.904

CENTRUL DE ÎNGRIJIRE PENTRU PERSOANE VÂRSTNICE ARAD

cu sediul pe Calea Bodrogului nr. 2

organizează in data de 4 iulie 2019, concurs pentru ocuparea unor posturi vacante, personal contractual:

■ **3 posturi infirmieră – perioadă nedeterminată**

Cerinţe şi condiţii de participare:
- minim studii generale
- disponobilitate la program pe ture inclusiv tura de noapte
- minim 2 ani vechime în muncă
- domiciliu în municipiul Arad
- curs de calificare sau experienţă in domeniul îngrijirii bătrânilor constitue avantaj

■ **1 post spălătoreasă – perioadă nedeterminată**

Cerinte si conditii de participare:
- minim studii generale
- disponibilitate la program de lucru pe ture
- fără condiţii de vechime
- domiciliu in municipiul Arad

Concursul va consta în probă scrisă din bibliografia recomandată, probă practică şi interviu.
Dosarele se vor depune la sediul unităţii până la data de 21.06.2019, ora 16.
Concursul se va desfăşura după următorul program:
- **probă scrisă în data de 04.07.2019 la ora 11,**
- **probă practică în data de 04.07.2019 la ora 14**
- **interviu în data de 05.07.2019 la ora 11.**

Informaţii suplimentare la telefon **0257-211-020** sau la adresa de e-mail: **cipv@dasarad.ro** (964)

SC BENEFIT WORK KFT

angajează cu contract de muncă **MĂCELARI** pentru lucru în cea mai nouă şi modernă fabrică din Spania.

Se oferă salariu 10/Euro/oră, cazare contra cost în condiţii avantajoase, o masă/ zi, concediu plătit 30 de zile pe an.

Avantaj familii: loc de muncă pentru soţie la ambalare produs - **8 euro/oră.**

Informaţii ☎ **0036-70 -6045100**
adresa de e-mail: **benefit.work2013@gmail.com** (961 - H 232302)

Program mare publicitate: pe B-dul Revoluţiei, nr. 62 luni-vineri: 8.00-16.00

Municipiul Arad, în calitate de titular al proiectului - **Termoficare în Arad - reabilitarea reţelei de transport şi distribuţie a energiei termice şi transformarea punctului termic din cartierul Aradul Nou,** propus a fi realizat în **Arad, str. Muncii, nr. 1** (pentru punctul termic) şi intravilanul Municipiului Arad (pentru reabilitări reţele), jud.Arad, anunţă publicul interesat asupra luării deciziei etapei de încadrare de către Agenţia pentru Protecţia Mediului Arad în cadrul procedurii de evaluare a impactului asupra mediului: fără evaluarea impactului asupra mediului şi fără evaluare adecvată. Proiectul deciziei de încadrare şi motivele care o fundamentează pot fi consultate la sediul APM Arad, din Arad, str. Splaiul Mureş, FN, jud. Arad, în zilele de luni-vineri, între orele 08.00-16.30, precum şi la următoarea adresă de internet: www.apmar.anpm.ro. Publicul interesat poate înainta comentarii/observaţii la proiectul deciziei de încadrare în termen de 10 zile de la data publicării anunţului pe pagina de internet a APM Arad. (974)

ACTIV GRUP IPURL, cu sediul în Arad, str.Tribun Buteanu, nr.1, ap.1, jud.Arad, în calitate de lichidator judiciar al **AGROFRIG SRL**, cu sediul in sat Toager, nr. 55, com. Giera, jud. Timis, inregistrat la ORC Timis sub nr. J35/184/2006, CUI 18321917, societate in faliment conform Sentintei Civile nr. 380/12.04.2018 pronunţată de Tribunalul Timis, Secţia a II-a Civilă, în dosarul 6876/30/2015;

Anunţă vânzarea la licitaţie publică, deschisa, ascendenta, cu strigare, organizata conform Legii 85/2014, a urmatoarelor bunuri mobile:

Denumirea bunului	Pret de incepere a licitatiei - Lei
Tractor New Holland TM 190, tip. M	80950
Disc cultivator Gregoire Besson	8535
Grebla Pottinger Eurotop 380N	5550
Presa de balotat Pottinger	16650
Plug Rabe	4600
Grapa cu disc	6950
Echipament tehnologic Makelenburger Landtechnik	6000
Cultivator Thema 8/70 SN 1983	16200
Autotractor IVECO EUROTECH	14800
Semanatoare Horsch -Agrartechnick	21750
Masina de erbicidat	3950
Audi A8 TM 85 TPL	7400
Container CP 04	2550
Sistem irigat	14550

Licitaţia va avea loc în data de **26.06.2019** ora 14^{00}, la sediul ACTIV GRUP I.P.U.R.L.

Garanţia pentru înscrierea la licitaţie, de 10% din valoarea de pornire a fiecărui bun mobil, se poate achita in numerar la sediul ACTIV GRUP IPURL sau prin ordin de plata in contul unic al insolventei AGROFRIG SRL deschis la Libra Internet Bank, IBAN RO76BREL0002000643340101. Înscrierile şi achitarea garanţiei de participare la licitaţie se pot face până cu 1 ora înainte de începerea licitaţiei.

Pretul de adjudecare va fi achitat in termen de maxim 30 zile de la adjudecare. La pretul de adjudecare se adauga TVA. Regulamentul de organizare a licitaţiei si relaţii suplimentare se pot obtine la sediul ACTIV GRUP IPURL, tel/fax 0257.214821, mobil 0744.697814 sau email activ_grup@yahoo.com. (980 - H 233277)

EVIDENȚIAZĂ-TE!

Talon valabil până în 30 iunie 2019

Text: **DATA apariției:**.....

.....

.....

.....

.....

.....

.....

.....

Date personale:

Nume şi Prenume:

Telefon:

Buletin de identitate:

TALON + PREȚUL CATEGORIEI AFERENTE

Anunțurile se preiau zilnic, la ghișeu, până în ora 16^{00}, după această oră, se pot prelua doar prin intermediul sistemului online de preluare al anunțurilor disponibil pe www.jurnalaradean.ro . Anunțurile de mică publicitate din Jurnal Arădean se publică pe baza talonului din ziar
Redacția nu își asumă responsabilitatea pentru conținutul anunțurilor de mică publicitate!

JURNAL ARĂDEAN

Program mica publicitate: pe B-dul Revoluţiei, nr. 81 luni-joi: 8.00-17.00, vineri: 8.00-16.00 duminică: 9.00-13.00.

www.aradon.ro

DECESE

Cu durere în suflet, anunţăm decesul celei care a fost mamă, bunică, soacră,

NAVRADY OTILIA.

Trupul este depus la Casa Funerară Kuki din str. Cocorilor nr. 6. Slujba de înmormântare va avea loc vineri, 14 iunie 2019, ora 13:00, la aceeaşi locaţie, iar înhumarea la Cimitirul Pomenirea.

Familia îndoliată

După o călătorie de 82 de ani pe acest pământ,

CĂPITAN DORINA

merge să se odihnească.

Slujba de înmormântare va avea loc astăzi, 13 iunie 2019, ora 13:00 la Capela Kuki din Grădişte, iar înhumarea la Cimitirul Eternitatea (UTA). Dumnezeu să o ierte!

Familia Sîrb

Cu durere în suflet, anunţ decesul celui care a fost dragul meu soţ,

GALINSZKY IOAN,

la vârsta de 87 ani.

Dumnezeu să-l ierte şi să-l odihnească în pace! Slujba de înmormântare va avea loc astăzi, 13 iunie 2019, ora 12:00, la Casa Funerară Kuki din str. Cocorilor nr. 6, iar înhumarea la Cimitirul Eternitatea (UTA).

Soţia îndurerată

CONDOLEANŢE

Lacrimile sunt cuvintele pe care inima nu le poate rosti. Drum lin printre îngeri dragul nostru coleg,

GIURGIU IANIS,

care ne-ai părăsit fulgerător şi mult prea devreme. Vei rămâne mereu în amintirea şi sufletele noastre. Suntem alături de familia greu încercată şi le transmitem sincere condoleanţe. Pe Bunul Dumnezeu îl rugăm să te odihnească în pace, iar pe cei rămaşi să îi ajute să treacă peste această grea şi cumplită încercare!

Colegii clasei a X-a D a Colegiului „Moise Nicoară", împreună cu dirigintele, profesorii şi părinţii

Conducerea Bisericii Penticostale Gloria Arad în numele tuturor membrilor, transmite sincere condoleanţe familiilor greu încercate de plecarea în veşnicie,

la doar 16 ani, a celui care a fost

GIURGIU IANIS GRAŢIAN.

Dumnezeu să-i binecuvânteze şi să-i mângâie pe cei îndureraţi în această grea încercare!

Suntem alături de voi dragii noştri şi dorim ca Dumnezeu să vă întărească şi să vă mângâie,

IANIS

a plecat la Domnul lui pe care l-a iubit aşa de mult.

Fam. Dronca

Anunţurile de deces se publică GRATUIT!

Publicitate mică 0257-210.775

COMEMORĂRI

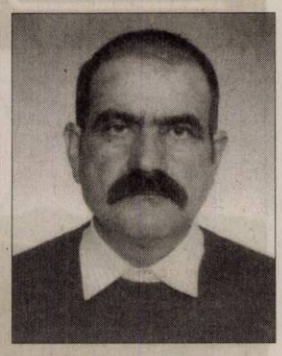

Astăzi, 13 iunie se împlinesc 4 ani de când a plecat la cele veşnice iubitul nostru frate, cumnat şi unchi,

GÂRBOVAN IOAN

lăsând în sufletele noastre un gol imens. Vei rămâne veşnic în inimile noastre.

Sora Rodica, cumnatul Ghiţă, nepoata Adina

Astăzi se împlinesc 2 ani de când ne-am despărţit de tine „zâna mea cu ochii verzi",

REDIŞ LARISA-PATRICIA.

Cuvintele nu pot descrie tristeţea din sufletul meu. Te vom iubi mereu!

Mama şi Kristi

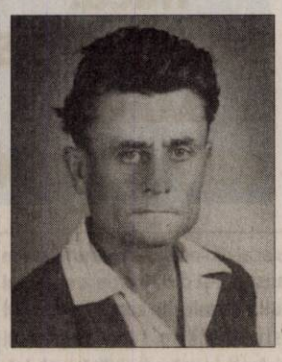

Astăzi se împlinesc 18 ani de tristeţe în suflet, lacrimi şi dor nestins de la trecerea în eternitate a iubitului nostru tată, socru şi bunic,

MĂGULEAN PETRU,

din Cintei.

Dumnezeu să-i vegheze odihna veşnică!

Fiica Zinuţa cu familia şi fiica Mărioara cu familia

Timpul ne fură fiinţele dragi, însă niciodată amintirea lor. Azi, 13 iunie se împlinesc 18 ani de când fără să îşi ia rămas bun a plecat dintre noi cel care a fost

TĂTAR VICHENTIE (VICHI).

Nu te vom uita niciodată!

Familia

În 11 mai,

FLORICA POPA,

mama mea dragă, a plecat dintre noi. Parastasul şi slujba de pomenire vor avea loc sâmbătă, 15 iunie 2019, ora 14:00, la Catedrala Ortodoxă Veche. Ea va rămâne întotdeauna în sufletul meu.

Fiul îndoliat

Anunţurile de deces se publică GRATUIT!

SERVICII FUNERARE

SILENTIUM AETERNUM

Casa Funerară **SILENTIUM AETERNUM**

VĂ PUNE LA DISPOZIŢIE:

- Două săli pentru priveghere
- Spaţiu pentru oficiere slujbă religioasă
- Cameră frigorifică pentru păstrarea decedaţilor
- Îmbălsămare profesională (toaletare, cosmetizare, reconstrucţie corporală
- Eliberarea decedaţilor din spitale şi azile cu maşini funerare autorizare DSP
- Persoană delegată din cadrul firmei pentru rezolvarea actelor (spital şi primărie)
- Amenajarea locului de veci în cimitirul din Micălaca
- Sicrie, coroane, colaci, cozonaci, colivă etc.
- Ridicarea ajutorului de înmormântare de la Casa de Pensii
- Închiriere capac frigorific
- Repatrieri din Europa şi celelalte ţări non UE

(9859)

Arad, str. Pădurii nr.161 vizavi de Cimitirul Pomenirea
☎ 0740 024 359; 0746 615 035; 0747 473 333

GARSONIERE

- **A A** achiziţionez garsonieră, apartament 1 cameră, cash, ☎0746.055.126, ☎0755.483.216. 179655

AP.1 CAMERĂ

- **Cumpăr cu** plata pe loc apartament 2- 3 camere, 0721.670.839. 233249

AP.2 CAMERE-ARAD

- **A A** Achiziţionez apartament 2,3,4 camere cash, ☎0746.055.126, 0755.483.216. 178868
- **Cumpăr cu** plata pe loc apartament 2- 3 camere, 0721.670.839. 233243
- **Vând apartament** 2 camere, Romanilor, etaj 2, amenajat, 37.000 Euro. Telefon 0744.849.390. 232599

AP.3 CAMERE-ARAD

- **Vând apartament** în casă, 3 camere, et. 1, 114 mp, central (Tudor Vladimirescu), intrare auto, garaj 62.000 Euro, 0733.632.595. 233259

APARTAMENT LA CASĂ

- **Zona Primărie,** 6 încăperi, 2 băi, 206 mp, ultramodern, 0722.257.409. 232923

CASE-JUDETUL ARAD

- **Vând casă** Târnova din cărămidă, 3 camere, hol, cămară, bucătărie, grajd, grădină, 1.800 mp, 16.000 Euro. Telefon 0721.592.572. 232922

VILE-ARAD

- **Vilă 6** camere, Grădişte, 3 băi, teren, 424 mp, ☎0722.257.409. 225916

TERENURI JUDEŢ

- **Cumpăr teren** arabil la Vladimirescu, Şiria, Pecica, Felnac, Zimand, ☎0756.495.174. 233261

IMOBILE CHIRII

- **Închiriez apartament** 2 camere, Fortuna, confort, 220 Euro. Tel. 0723.600.510. 229876
- **Închiriez apartament** la casă, Pârneava, 0732.024.427. 232915
- **Dau în** chirie cameră, bucătărie, baie, intrare separată, ☎0725.045.433. 232579
- **Dau în** chirie (sau vând) casă cu etaj (265 mp utili), zonă centrală (Podgoria). Ideal sediu firmă. Tel: 0722.293738. 165090

OFERTE LOCURI DE MUNCĂ

- **Angajăm bărbaţi** pentru curăţenie în abator. Tel. 0723.060.277.
- **Angajăm bărbaţi** pentru curăţat vagoane. Tel. 0731.551.430.
- **Angajăm vânzătoare** carne şi mezeluri, salar 2.500 lei+ tichete. Telefon 0746.870.006.

Angajăm distribuitori presă. Telefon 0720.400.350, 0723.121.665.

- **Restaurant situat** în zonă centrală angajează ospătar(i). Se asigură salarizare motivantă. Informaţii la telefon 0744.608.032.
- **Firmă construcţii** angajează zidari, cofrador pentru lucru (1 an) Franţa, experienţă, ☎0034643954722.
- **Societate angajează** paznic posesor permis conducere categoria B. Tel. 0729.039.058.
- **Societate de** pază angajează agenţi de pază. Tel. 0741.440.831, 0754.380.703. 232597

PRESTĂRI SERVICII

- **Recondiţionăm, construcţii,** termoizolaţii, zidărie, tencuieli, zugrăveli, parchetări, faianţări. Seriozitate, ☎0754.337.238. 232927

CONSTRUCŢII

- **Aaduc balast,** nisip, sort, ridic moloz, pământ, piatră, mraniţă, 0747.206.371. 219504
- **Aduc la** domiciliul clientului nisip, balastru, sort, griblură. Tel. 0775.163.673. 223832

ANIMALE,PĂSĂRI

- **Vând vacă** cu viţel Bălţată Românească şi 1 capră albă, ☎0749.211.740, 0756.821.626 232620
- **Vând 2** purcei (de 3 luni), capră cu iadă, ☎0725.045.433. 232580
- **Vând pui** de carne şi rasă mixtă. Tel. 0748.322.489.

PIERDERI

- **Pierdut Certificat** înregistrare B 3269068/11.03.2016 şi Certificat constatator nr. 9203/03.03.2016 aparţinând S.C. Euro Concept Grup S.R.L. Le declar nule. 233276
- **S.C. Also** Edile S.R.L., pierdut Certificat constatator nr. 9441 din 19.03.2015, eliberat de O.R.C. Arad. Îl declar nul. 233268

DIVERSE

- **Cumpăr fier,** cupru, aluminiu, baterii, cositor, nichel, caroserii, pene, ☎0748.912.117. 230508
- **Cumpăr maşini** pentru fier vechi, ofer radiere, transport, baterii uzate, pene, fier vechi, 0748.803.788. 229586
- **Vând cap-tractor** şi semiremorcă maca DAF XF 105 şi utilitară 3,5 tone cu frig, marca IVECO. Telefon: 0745.564.082.
- **Vând coltar** extensibil. Preţ: 500 lei. Tel. 0760.851.583.

Publicitate: 0257/280.904

OFERTA SPECIALA
ANUNTURI JOBURI

2 anunturi de mică publicitate **+** **1 GRATIS**

Cu 5 lei în plus, anunţurile de deces pot fi însoţite de unul dintre următoarele simboluri:

Aniversare

Mii de albanezi kosovari s-au adunat în piața principală din Pristina pentru a marca ziua de 12 iunie, zi în care trupele NATO au intrat în Kosovo și războiul s-a încheiat. Trupele NATO intră în Kosovo pe 12 iunie 1999, după 78 de zile de atacuri militare împotriva forțelor de securitate sârbe, pentru a opri curățarea etnică și uciderea generală a civililor albanezi kosovari.

FOTO: EPA

Răniți în urma unui atac cu rachete într-un aeroport

RIYAD. Cel puțin 26 de persoane au fost rănite după ce rachete lansate de insurgenți huthi din Yemen au lovit un terminal aeroportuar din Arabia Saudită, afirmă surse din cadrul serviciilor de securitate citate de postul tv Al-Jazeera.

Atacul cu rachete a vizat Aeroportul saudit Abha, situat la circa 100 de kilometri de frontiera cu Yemenul.

Coaliția internațională condusă de Arabia Saudită care efectuează bombardamente în Yemen a confirmat atacul asupra aeroportului, precizând că 26 de pasageri, din diverse țări, au fost răniți. Potrivit coaliției, atacul demonstrează că insurgenții huthi din Yemen „au primit armament performant din Iran".

Postul Masirah TV, afiliat rebelilor huthi, a transmis că atacul a fost comis cu rachete de croazieră. **SURSA: MEDIAFAX**

Gata să-și asume guvernarea

BUCUREȘTI. Liderul PLUS, Dacian Cioloș, a declarat ieri, la RFI, că alianța USR-PLUS este pregătită să preia guvernarea, „dacă e nevoie", insistând încă o dată pentru alegeri anticipate. „USR-PLUS este gata să-și asume inclusiv guvernarea, dacă e nevoie, însă pentru asta are nevoie de certitudinea că poate avea un sprijin în Parlament, pentru a lua decizii care vor fi așteptate de către cetățeni să fie luate de un guvern legitim instalat". Declarația a fost făcută la RFI de liderul PLUS, Dacian Cioloș, care amintește că USR-PLUS pledează pentru alegeri anticipate.

Dacian Cioloș și-a exprimat speranța de a exista suficienți oameni lucizi în PSD, în contextul moțiunii de urgență.

„Sunt totuși mișcări care au loc în Parlamentul României, pentru că eu cred că mulți, inclusiv de la PSD, înțeleg că au jucat un loz necâștigător, mai ales acum, că și-au văzut liderul în spatele gratiilor, după ce s-a luptat cu justiția din România de trei ani de zile, și cred că sunt suficient de mulți oameni lucizi acolo, raționali, care să înțeleagă că merg spre o fundătură, dacă continuă să susțină PSD. Deci în această logică, în mod normal, ar trebui să fie o majoritate, care să trimită acasă Guvernul Dăncilă, pentru că România nu are de câștigat prin rămânerea acestui Guvern la putere", a declarat liderul PLUS.

SURSA: MEDIAFAX

Dacian Cioloș FOTO: EPA

Și-a lansat campania pentru funcția de premier

LONDRA. Boris Johnson și-a lansat ieri campania pentru a deveni succesorul Theresei May, luându-și angajamentul de a scoate Marea Britanie din Uniunea Europeană pe 31 octombrie și a transmis un avertisment partidului său, spunând că „întârzierea înseamnă înfrângere", potrivit Reuters. Johnson, favorit pentru acest post la aproape trei ani de când a condus campania oficială a Marii Britanii de a părăsi UE, a lăudat forța economiei britanice și a promis să livreze Brexit până pe 31 octombrie și să abordeze deznădejdea din întreaga țară.

„După trei ani și două termene ratate, trebuie să părăsim UE pe 31 octombrie", a spus el, în timp ce mulțimea aflată în fața Academiei Regale de Inginerie din centrul Londrei striga „La naiba cu Boris!".

„Nu intenționez să obțin un rezultat negativ", a declarat Johnson, fost ministru de Externe, în vârstă de 54 de ani și primar al Londrei.

„Nu cred că vom ajunge la așa ceva, dar este responsabil să ne pregătim în mod ferm și serios pentru un Brexit fără acord. Într-adevăr, este surprinzător faptul că oricine ar putea sugera eliminarea acestui instrument vital în negociere". Johnson a câștigat mulți adepți în rândul partidului său susținând că numai el poate salva conservatorii, care au fost pedepsiți în recentele alegeri, în legătură cu incapacitatea guvernului de a livra Brexit la timp.

SURSA: MEDIAFAX

Lansarea campaniei FOTO: EPA

Moțiunea de cenzură, citită în Parlament

Doar 80 de parlamentari au fost prezenți.

BUCUREȘTI. Deputatul PNL Gigel Știrbu a citit textul moțiunii de cenzură în plenul reunit al Parlamentului, însă doar 80 de aleși au fost prezenți în sală. De la citirea moțiunii au lipsit inclusiv deputații și senatorii Opoziției, cei care au inițiat demersul.

În total, Parlamentul numără 465 de senatori și deputați.

Deputații PNL, USR și PMP sunt în număr de 107, iar la Senat PNL și USR au 38 de aleși. Cu toate acestea, în plenul reunit al Camerei și Deputaților au fost prezenți doar 80 de parlamentari.

Textul moțiunii de cenzură face referire la eșecul organizării alegerilor, situația din Valea Uzului, dar și încercările repetate de emitere a ordonanțelor de urgență pe justiție.

Moțiunea de cenzură urmează să fie dezbătută și votată marțea viitoare în plenul reunit.

Textul moțiunii de cenzură, ce a fost depus de Opoziție în Parlament, face referire la eșecul organizării alegerilor, situația din Valea Uzului, dar și încercările repetate de emitere a ordonanțelor de urgență pe justiție.

Aspect din Parlament FOTO: FAN

Șansele moțiunii de cenzură

Pentru ca moțiunea de cenzură a Opoziției să treacă sunt necesare 233 de voturi ale parlamentarilor. PNL, USR, PMP, Pro România și UDMR au anunțat că vor susține demersuri, însă liderul deputaților liberali, Raluca Turcan, a anunțat ieri că moțiunea nu are în prezent voturile necesare.

Configurația Parlamentului are un număr total de 465 de deputați și senatori, după cum urmează:

Grupurile Camerei Deputaților: PSD - 141, PNL - 68, USR - 27, UDMR - 21, Pro Europa - 21, ALDE - 19, PMP - 12, Minorități - 17, Neafiliați - 3

Grupurile Senatului: PSD - 69, PNL - 25, USR - 13, ALDE - 12, UDMR - 9, Neafiliați - 8

Conform calculului matematic, din totalul de 465 de parlamentari, coaliția PSD - ALDE are la Camera Deputaților 160 aleși, iar la Senat 81 de senatori. Prin urmare, coaliția are în total 241 de parlamentari. În schimb, Opoziția are un număr total de 145 de senatori și deputați din partea PNL, USR și PMP. Dacă grupul deputaților Pro Europa va vota moțiunea de cenzură, așa cum a anunțat fostul premier Mihai Tudose, atunci Opoziția va avea un număr total de 166 voturi. La ei se mai pot adăuga și câțiva senatori neafiliați, dar care provin din fostul grup PMP.

În cazul în care va vota UDMR pentru moțiune, ale cărei grupuri parlamentare numără un total de 30 de aleși, va fi o susținere pentru moțiune de 196 de voturi.

Dacă ar susține demersul Opoziției și grupul parlamentar al minorităților, de 17 deputați, atunci ar fi un număr total de 213 de voturi „pentru". Drept urmare, pentru a avea o șansă, inițiatorii trebuie să atragă toți neafiliații, adică 11, plus voturi de la PSD și ALDE (cel puțin 9).

Pro România, prin vocea fostului premier Mihai Tudose, a anunțat ieri că va vota moțiunea de cenzură. Și liderul UDMR, Kelemen Hunor, a afirmat ieri că partidul său a decis să voteze moțiunea de cenzură pentru a sancționa „incapacitatea administrativă și politică a Guvernului în cazul Valea Uzului".

Marea Britanie nu este pregătită să iasă din UE pe 31 octombrie

LONDRA. Marea Britanie nu este pregătită să se retragă din Uniunea Europeană pe 31 octombrie 2019, arată un raport confidențial elaborat de Guvernul Theresa May, informează cotidianul Financial Times. Conform documentului, Guvernul de la Londra are nevoie de șase-opt luni pentru a se asigura că industria farmaceutică aplică „aranjamentele adecvate pentru acumularea stocurilor necesare".

În plus, sunt necesare „cel puțin patru-cinci luni" pentru îmbunătățirea aranjamentelor comerciale care să permită tranzitul vamal și să stimuleze companiile să se adapteze noilor reglementări post-Brexit. Raportul confidențial, elaborat pe 21 mai, arată că deși departamentele guvernamentale au dispus deja 85 la sută din „planurile pentru un Brexit fără acord", multe dintre acestea oferă „doar un nivel minim de capabilități".

Ministerul britanic de Externe va avea nevoie de „cel puțin două luni" pentru a lua legătura cu cei peste un milion de cetățeni britanici care locuiesc în alte state din cadrul Uniunii Europene pentru a-i pregăti de situația incertă referitoare la noul lor statut, se arată în document.

SURSA: MEDIAFAX

Proteste în Hong Kong

HONG KONG. Cel puțin 22 de persoane au fost rănite ieri în Hong Kong în timpul protestelor organizate împotriva modificării legii extrădării, potrivit CNN. Poliția a fost nevoită să utilizeze gloanțe de cauciuc și gaze lacrimogene pentru a dispersa manifestanții care protestau împotriva unui proiect de lege care ar permite ca cetățenii din Hong Kong să poată să fie extrădați în China continentală. Zeci de mii de persoane au protestat în fața Parlamentului pentru a convinge autoritățile să renunțe la acest proiect. Unele organizații estimează că un milion de persoane au ieșit în stradă. Protestatarii solicită și demisia șefei Executivului, Carrie Lam, cunoscută pentru poziția sa pro-Beijing.

Autoritățile susțin că modificarea legislației trebuie să fie făcută până în luna iulie, pentru a permite extrădarea unui suspect de crimă în Taiwan, însă protestatarii susțin că astfel de decizii ar permite Beijingului să aibă o putere politică mai mare asupra teritoriului. **SURSA: MEDIAFAX**

Protestatari răniți FOTO: EPA

JURNAL ARĂDEAN

Jackpot-ul uriaş la loterie FOTO: EPA

Câştigător la EuroMillions

LONDRA. Jackpot-ul uriaş în valoare de 123 de milioane de lire sterline de la loteria EuroMillions a fost câştigat marţi seară de deţinătorul unui bilet jucat în Marea Britanie, a anunţat miercuri Loteria Naţională din această ţară, citată de Press Association.

Un purtător de cuvânt al Loteriei Naţionale a declarat că acest câştig îl plasează pe norocosul jucător pe a treia poziţie în topul celor mai mari câştiguri la loterie în Marea Britanie. Jucătorii din Marea Britanie au fost îndemnaţi să îşi verifice tichetele pentru a afla dacă pot revendica marele premiu. Numerele câştigătoare extrase marţi seară au fost: 25, 27, 39, 42 şi 46, iar numerele speciale EuroMillions Lucky Star au fost 11 şi 12. Recordul actual pentru cel mai mare câştig obţinut la loterie în Marea Britanie, în valoare de 161 de milioane de lire sterline, este deţinut de Colin şi Chris Weir din Largs, o localitate din North Ayrshire, Scoţia, care au jucat la EuroMillions în 2011. Cuplul, care a făcut o donaţie de 1 milion de lire pentru Partidul Naţional Scoţian (SNP), a anunţat divorţul în luna aprilie.

SURSA: AGERPRES

Se simte „destul de bine”

LOS ANGELES. Mick Jagger a explicat în ce fel se pregăteşte pentru turneul trupei sale în primul interviu acordat după ce a fost operat pe cord: „Am repetat enorm în ultimele săptămâni... azi dimineaţă am fost un pic la sală”, arată platforma Rolling Stone. Mick Jagger a dezvăluit într-o discuţie cu postul de radio 107 din Toronto că de la operaţia pe cord suferită în luna aprilie s-a refăcut într-un ritm rapid iar acum se simte „destul de bine”. Operaţia suferită de muzician a determinat amânarea turneului de vară programat de trupa Rolling Stones pe continentul Nord-American. Solistul a arătat că repetiţiile şi exerciţiile la sala de sport au intrat în rutina sa zilnică, înainte să intre în pregătiri alături de colegii săi pentru primele concerte.

Jagger a recunoscut că nu şi-a pierdut deloc pofta de a călătorii cu trupa şi că, pe măsură ce a trecut timpul, a învăţat să caute un echilibru între perioadele înc are stă acasă şi cele petrecute pe drum.

SURSA: MEDIAFAX

Matayo

Micul pui de bonobo, Matayo, se hrăneşte de la sânul mamei la grădina zoologică din Berlin. FOTO: EPA

Atacurile sunt în creştere

OVIEDO. În perioada 2000 - 2015 s-au înregistrat în întreaga lume 664 de atacuri ale ursului brun asupra oamenilor dintre care 14,3 la sută mortale, o cifră în creştere în ultimii ani şi care răspunde unei reacţii de apărare a unei specii al cărei comportament obişnuit este de a evita specia umană. Aceste date figurează într-un studiu realizat de un grup internaţional de cercetători condus de Universitatea din Oviedo.

Studiul a analizat informaţiile privind 664 atacuri înregistrate în această perioadă în zona de răspândire a acestei specii, relevând că 183 de atacuri au survenit în America de Nord, 291 în Europa şi 190 în Asia, în acest caz datele fiind parţiale. Majoritatea atacurilor - 85,7 la sută - s-au soldat cu rănirea persoanelor, iar în cazul Europei doar 6,6 la sută au fost letale, faţă de 13,1 la sută în America de Nord şi de 32 la sută în Asia. Studiul situează ca posibilă cauză a acestor atacuri creşterea populaţiei umane, dar şi a numărului de exemplare de urşi brun şi, mai ales, un mai mare acces la habitaturile lor.

SURSA: MEDIAFAX

Urs brun FOTO: EPA

Îşi apără ultimul film

SYDNEY. Regizoarea australiană Jennifer Kent şi-a apărat noul film „The Nightingale” în urma criticilor cu privire la prezenţa unor scene dure de viol şi de crimă.

Filmul spune povestea unei condamnate irlandeze care vrea să se răzbune în mijlocul violenţelor coloniale din Tasmania secolului al XIX-lea. Scenele de viol i-au făcut pe unii spectatori să iasă luni de la proiecţia filmului din cadrul Festivalului de Film de Sydney. În apărarea sa, Kent susţine că a primit „mai multe mesaje pozitive” de la supravieţuitorii violenţelor sexuale cu privire la film. „Deşi ‚The Nightingale’ conţine descrieri corecte din punct de vedere istoric ale violenţei coloniale şi ale rasismului faţă de indigeni, filmul nu este despre violenţă”, a precizat ea. „Este vorba despre nevoia de iubire, compasiune şi bunătate în vremuri întunecate”, a subliniat cineasta.Filmul, cu actriţa italiană Aisling Franciosi în rolul principal, a câştigat până în prezent mai multe distincţii, printre care premiul special al juriului la ediţia de anul trecut a Festivalului de Film de la Veneţia.

SURSA: AGERPRES

Jennifer Kent FOTO: EPA

Ploi torenţiale în China

GUANGXI. Inundaţiile cauzate de ploile torenţiale s-au soldat cu cel puţin 19 morţi în sudul Chinei, a informat presa de stat miercuri, citată de AFP. Precipitaţiile care s-au abătut de o săptămână asupra regiunii Guangxi, la graniţa cu Vietnamul, au dus la moartea a 12 persoane şi au afectat alte 570.000, a declarat agenţia de ştiri Xinhua, citând serviciile regionale de gestionare a situaţiilor de urgenţă. Inundaţiile au dus la prăbuşirea sau avarierea a numeroase case, potrivit aceleiaşi surse.

În provincia învecinată, Guangdong, şapte persoane şi-au pierdut viaţa în urma intemperiilor şi una este dată dispărută, în contextul în care ploile abundente au distrus drumuri şi case. Intemperiile au afectat 6,75 milioane de persoane şi au provocat pierderi economice cu 10 miliarde de yuani (1,3 miliarde de euro).

SURSA: AGERPRES

Heyuan, Guangdong FOTO: EPA

Mihaela

Pasiunile ei sunt muzica, moda şi lectura.

www.aradon.ro
Mai multe poze cu Mihaela

Val de selfie-uri la Cernobîl

Selfie-urile sexy făcute la Cernobîl ajung modă pe Internet iar scenaristul seriei cere respect.

LONDRA. Selfie-urile făcute la Cernobîl devin o nouă modă pentru influenceri şi îl determină pe Craig Mazin, scenaristul seriei ”Cernobîl”, să ceară să fie respectată memoria celor care şi-au pierdut viaţa în dezastrul nuclear, scrie The Guardian. Autorul scenariului seriei de succes „Cernobîl/ Chernobyl” a vorbit despre moda selfie-urilor făcute de turişti în ultimele săptămâni în zona afectată de dezastrul nuclear din 1986.

De la difuzarea celor cinci episoade ale serialului numărul turiştilor în oraşul din nordul Ucrainei a crescut cu 30-40%. Influencerii care folosesc reţelele sociale au început deja să fie criticaţi pentru faptul că folosesc interesul pentru tragedie pentru a publica instantanee fashion pe conturile lor de Instagram.

Pozele în care apar femei în costume de baie sau bărbaţi relaxându-se la înălţime pe fundalul în care apar blocurile părăsite în urma dezastrului au devenit tot mai întâlnite.

„E minunat că serialul #ChernobylHBO a determinat un val de turism în Zona de excluder”, a recunoscut scenaristul Craig Mazin miercuri dimineaţă, „dar, da, am văzut fotografiile care circulă. Dacă mergeţi în vizită, vă rog să vă amintiţi că s-a petrecut o tragedie cumplită. Arătaţi respect pentru toţi cei care au suferit şi s-au sacrificat”.

Mini-seria de cinci episoade difuzată de HBO îi are în rolurile principale pe Jared Harris, Stellan Skarsgård şi Emily Watson. Producţia regizată de Johan Renck spune povestea accidentului şi insistă asupra eforturilor făcute de salvatori dar şi pentru a minimiza efectele exploziei reactorului nuclear de la centrala din Prîpeat. Cu o medie de 9,7 din 10 pe IMDb - din notele oferite de 140.000 de utilizatori ai platformei deţinute de Amazon -, „Cernobîl” a depăşit în popularitate serialul cult „Breaking Bad” (9,5), dar şi foarte mediatizatul „Game of Thrones” (9,3), al cărui ultim sezon a decepţionat mulţi fani. Reuters anunţă că succesul de care se bucură serialul HBO a resuscitat turismul în zonă, tot mai mulţi vizitatori din întreaga lume fiind dornici să vadă cu ochii lor uzina nucleară de la Cernobîl şi oraşul fantomă care o învecinează. Accidentul nuclear de la Cernobîl a avut loc pe 26 aprilie 1986, la ora locală 01.23. El a fost cauzat de o explozie a centralei nucleare din oraşul ucrainean Prîpeat, iar zona apropiată catastrofei a fost contaminată. Un nor de precipitaţii radioactive a ajuns în partea de vest a Uniunii Sovietice, Europa şi în estul Americii de Nord.

SURSA: MEDIAFAX

Selfie în Cernobîl FOTO: JIMMY RYAN

Selfie în Prîpeat FOTO: TWITTER

Selfie sexy la centrală FOTO: @NZ.NIK

FONDAT 1989, APARE LA ARAD, TEL. 0257/041.151, E-MAIL: REDACTIA.JURNALARADEAN@INFORMMEDIA.RO; PUBLICITATE.JURNALARADEAN@INFORMMEDIA.RO

Marius Neculce, şef peste procurorii din vestul ţării
PAGINA 8

JURNAL ARĂDEAN

Căpşunile, benefice pentru sănătate
PAGINA 12

VINERI
14 IUNIE 2019
ANUL XXXI, NR. 8341
16 PAGINI - 1,99 LEI

32° Temperaturile se vor situa între 19 şi 32 grade. Vântul va sufla cu 1-6 km/h.

DIMINEAŢA | AMIAZA | SEARA

Astăzi, supliment programe TV pentru perioada 15 – 21 iunie 2019. Se difuzează gratuit.

Program Serviciu mică publicitate

ARAD. În perioada minivacanţei de Rusalii, anunţurile de mică publicitate vor fi preluate luni, 17 iunie 2019 doar la sediul ziarului „Jurnal arădean" din Arad, Bulevardul Revoluţie nr. 81, între orele 9-13.

Valentin Bot FOTO: FAN

„Comunitatea e familia mea"

ŞIRIA. Comuna Şiria, marchează 850 de ani de la prima atestare documentară, iar primarul Valentin Bot explică modul în care a evoluat comuna şi comunitatea. /P.7

Loto din 13 iunie

6/49:	33, 46, 4, 36, 32, 47
NOROC	7 3 1 7 1 5 6
5/40:	18, 16, 1, 29, 5, 30
JOKER	16, 5, 38, 35, 37 + 13

Au decapitat Primăria Sebiş

După primarul Gheorghe Feieş, şi viceprimarul oraşului Sebiş va fi destituit din funcţie în urma unui raport al ANI.

SEBIŞ. Viceprimarul oraşului Sebiş, Radu Demetrescu, cel care a preluat interimatul Primăriei după ce primarul Gheorghe Feieş a pierdut procesul cu Agenţia Naţională de Integritate, a fost „executat", la rândul său, de inspectorii de la Integritate. Înalta Curte de Casaţie şi Justiţie a dat sentinţa definitivă în procesul în care Demetrescu a atacat raportul ANI. Iar sentinţa finală nu este deloc una favorabilă viceprimarului care a avut şi atribuţiile de primar. „Respinge recursul declarat de reclamantul Demetrescu Radu împotriva sentinţei civile nr. 282 din 26 octombrie 2015 a Curţii de Apel Timişoara - Secţia contencios administrativ şi fiscal, ca nefondat. Definitivă", se arată în decizia Instanţei Supreme. Practic, Radu Demetrescu a mers la Înalta Curte cu şanse minime de reuşită, după ce Curtea de Apel Timişoara a decis, încă din 2015, să respingă cererea de anulare a raportului întocmit de Agenţia Naţională de Integritate. În luna mai a anului 2015, ANI anunţa faptul că viceprimarul din Sebiş „se află în stare de incompatibilitate începând cu data de 17 iunie 2008, întrucât deţine, simultan cu funcţia de viceprimar, şi calitatea de comerciant persoană fizică în cadrul Demetrescu Radu <Fish Prod> Persoană Fizică Autorizată, încălcând, astfel, dispoziţiile art. 87, alin. (1), lit. g) din Legea nr. 161/2003". În acelaşi an, în luna octombrie, Curtea de Apel Timişoara a decis că raportul ANI rămâne valabil şi, implicit, Demetrescu se află în stare de incompatibilitate. Patru ani mai târziu, în 11 iunie 2019, Înalta Curte de Casaţie şi Justiţie a respins recursul viceprimarului din Sebiş şi a tranşat definitiv procesul: Radu Demetrescu este incompatibil. /P.5

Ce se întâmplă pe şantierul din Vlaicu?

Lucrările programate în cadrul proiectului municipalităţii arădene „Regenerarea urbană a spaţiilor dintre blocuri" continuă şi în zona Calea Aurel Vlaicu, partea dreaptă. Pentru cititorii noştri ne-am deplasat pe teren pentru a vedea cum se lucrează pe şantier. Am luat legătura şi cu reprezentanţii Palatului Administrativ care ne spun că „în cvartalele 1, 2 ,3 ,4, 5, 9, 10 şi 15 s-a turnat stratul de legătură şi s-au realizat trotuarele. Etapizat se va aşterne şi stratul de uzură. În cvartalele 12, 13 şi 14 se lucrează la stratul de balast şi se montează bordurile carosabile".

FOTO: VALI GORAN

Sentinţă „cu cântec" în dosarul omului de afaceri Lazăr?

Tribunalul Arad pare să nu fi luat în calcul toate probele înainte de a da sentinţa în dosarul lui Viorel Lazăr.

ARAD. Tribunalul Arad a decis, în luna aprilie a acestui an, să îl condamne pe omul de afaceri Viorel Lazăr la patru ani de închisoare cu executare pentru evaziune fiscală. Acesta a fost acuzat că nu a plătit taxe şi impozite pentru banii pe care angajaţii lui i-au primit în Germania. După o lună şi jumătate de la sentinţă, Lazăr a ieşit în faţă şi comentează pe marginea condamnării lui. Din punctul lui de vedere, sentinţa Tribunalului Arad este una incorectă şi spune că va merge „până în pânzele albe" pentru a-şi demonstra nevinovăţia, pentru a arăta faptul că a fost condamnat pe nedrept. „Să începem cu începutul. Pentru fiecare om detaşat la muncă în străinătate, am solicitat de la ANAF formularul A 1. Acest formular poate fi obţinut doar dacă oamenii sunt angajaţi în România. Lucru care s-a şi întâmplat. Oamenii erau angajaţi aici cu salariul minim pe economie, pentru care am plătit sute de mii de euro taxe şi impozite. Fiscul german ne-a acuzat de sediu permanent în Germania, aşa că am fost obligaţi să avem contabilitate acolo, separată faţă de cea din România, să declarăm toate veniturile angajaţilor şi să plătim acolo diferite taxe şi impozite. Lucru pe care l-am şi făcut. Niciunul dintre acuzatorii din România, procurori ori inspectorii de la anti-fraudă, nu au fost curioşi să controleze contabilitatea din Germania", îşi începe povestea Viorel Lazăr. /P.8

Atenţie la SMS-uri FOTO: FAN

Fraudă prin SMS, în numele ANAF

ARAD. Agenţia Naţională pentru Administrarea Finanţelor atrage atenţia asupra unei posibile tentative de fraudă prin SMS şi e-mail. Se pare că unii contribuabili ar fi primit mesaje suspecte semnate de ANAF. /P.4

Următoarea ediţie a cotidianului JURNAL ARĂDEAN va apărea **marţi, 18 iunie 2019.**

Kaas a vrut să fie judecat în Austria

ARAD. Apărătorii omului de afaceri Dieter Kaas au încercat să „mute" dosarul în care austriacul este cercetat pentru pornografie infantilă în Austria. Dosarul se află pe rolul Tribunalului Arad, iar Kaas este judecat în lipsă. /P.8

Gata de promovare FOTO: FAN

Progresul Pecica, încă o încercare

PECICA. Sâmbătă, de la ora 18, va avea loc prima manşă a barajului de promovare în Liga a III-a, dintre Progresul Pecica şi Retezatul Haţeg. Gazdele pecicane susţin că sunt pregătite inclusiv de Liga a III-a, nu doar de această dublă manşă. /P.9

Etapă de Endurocross!
Programată iniţial pe 8 iunie şi amânată din pricina ploilor şi a inundaţiilor, etapa naţională de endurocross de la Pleşcuţa are loc sâmbătă, de la ora 12. Având porţiuni de hard-enduro pe traseu, etapa organizată de CS Lion Racing Team va aduna la start un număr record de participanţi. /P.9

FOTO: FAN

Inform Media Press SRL
JURNAL ARĂDEAN | ARAD ONLINE www.aradon.ro

Ne mărim echipa!

Căutăm colegi pentru următoarele posturi:

- **distribuitori presă**
  în cartierele Aradul Nou, Podgoria, Pârneava, alte zone ale Aradului

Depunerea CV-urilor la adresa de e-mail: **hr@informmedia.ro,** sau ☎ **0728.284.737, 0723.121.665**

Solicitantul este de acord cu utilizarea datelor sale personale conform regulamentului GDPR al firmei noastre publicat de site-ul Inform Media Press.

(828)

Remember: 14 iunie

1880 Guvernul SUA a recunoscut independenţa de stat a României

1884 S-a născut Ioachim Botez, scriitor român (d. 1956)

1900 Hawaii devine teritoriu al Statelor Unite

1920 S-a născut Mihai Brediceanu, compozitor şi dirijor român (d. 2005)

1929 S-a născut Che Guevara, revoluţionar sud-american de origine argentiniană (d. 1967)

1932 A murit Nicolae Vermont, pictor român (n. 1866)

1936 A murit Maxim Gorki, romancier şi dramaturg rus (n. 1868)

1936 S-a născut Cornel Coman, actor român de teatru şi film (d. 1981)

Steffi Graf FOTO: FAN

1941 S-a născut Vasile V. Vasilache (Vasile Vasilache jr.), compozitor şi pianist român

1967 China testează prima sa bombă cu hidrogen

1968 A murit Salvadore Quasimodo, poet italian, laureat al Premiului Nobel (n. 1901)

1969 S-a născut **Steffi Graf,** jucătoare germană de tenis

1991 În Parcul Libertăţii din Bucureşti a fost ridicată o cruce în memoria victimelor din 13-15 iunie

Reţeta zilei

Lapte de pasăre cu căpşuni sau zmeură

INGREDIENTE: 6 ouă, 1 l lapte, 200 g zahăr tos, 2 pliculeţe de zahăr vanilat, 500 g căpşune sau zmeură.

MOD DE PREPARARE: Într-o cratiţă mai largă, pui la fiert laptele cu 1 lingură de zahăr şi cu zahărul vanilat. Albuşurile le baţi spumă cu jumătate de zahăr, până se întăresc bine. Iei din spumă cu o lingură, câte un bulgăraş şi îl pui la fiert în laptele clocotit. Laşi să fiarbă câteva secunde pe o parte şi pe cealaltă, după care le scoţi cu spumiera şi le pui pe un platou. După ce bulgării de albuş au fiert, torni laptele peste gălbenuşurile frecate cu restul de zahăr şi ţii totul pe foc moale, amestecându-se până se îngroaşă puţin. Când s-a răcit crema, amesteci în ea 400 g de căpşune sau de zmeură, spălate şi bine zdrobite cu furculiţa. Torni compoziţia într-un castron, aşezi apoi găluştele din spumă şi ornezi cu fructele rămase. Dai la frigider pentru 2-3 ore. Serveşti laptele de pasăre rece. Este un desert potrivit pentru copii, bogat în vitamine şi calciu. **POFTĂ BUNĂ!**

Pentru mai multe reţete intră pe www.culinar.ro

Horoscop

BERBECUL (III.21.-IV.20.)
Nervozitatea din cursul dimineţii vă poate afecta relaţiile cu colegii şi cu partenerul de viaţă. Este posibil să aveţi o ieşire nervoasă, din cauza unui eşec în afaceri.

TAURUL (IV.21.-V.20.)
Partenerul de viaţă ar putea să vă interpreteze greşit dorinţa de libertate. Vă sfătuim să fiţi atent la ce spuneţi şi să acordaţi atenţia cuvenită relaţiilor parteneriale.

GEMENII (V.21.-VI.21.)
Dimineaţă este posibil să vă certaţi cu partenerul de viaţă, din cauza banilor. Un prieten vă cere să îi înapoiaţi un împrumut scadent azi,.

RACUL (VI.22.-VII.22.)
S-ar putea să fiţi indispus din cauza unei stări depresive. De aceea, relaţiile cu partenerii de afaceri pot avea de suferit.

LEUL (VII.23.-VIII.23.)
Relaţiile cu prietenii s-ar putea să nu fie tocmai bune, pentru că ţineţi să vă impuneţi punctul de vedere. Partenerul de viaţă nu prea este de acord cu felul în care vreţi să rezolvaţi o problemă de familie.

FECIOARA (VIII.24.-IX.23.)
Dimineaţă sunteţi irascibil, din cauza întârzierilor. Ieşirile nervoase vă pot pune într-o situaţie delicată, atât la serviciu, cât şi în familie.

BALANŢA (IX.24.-X.23.)
Relaţiile sentimentale au de suferit. Nu vă descurajaţi din cauza micilor neînţelegeri cu persoana iubită, după-amiază puteţi să le depăşiţi. Fiţi atent ce spuneţi, pentru a nu genera discuţii inutile.

SCORPIONUL (X.24.-XI.22.)
Rezolvaţi problemele importante de dimineaţă, când aveţi mai multă energie fizică şi intelectuală. Reproşurile pe care s-ar putea să le faceţi persoanei iubite pot înrăutăţi mult relaţiile sentimentale.

SĂGETĂTORUL (XI.23.-XII.21.)
Astăzi este posibil să vă lăsaţi dominat de sentimente şi există riscul să deveniţi melancolic. Aveţi impresia că sunteţi neglijat.

CAPRICORNUL (XII.22.-I.20.)
Aveţi o zi foarte încărcată şi se pare că vă rezolvaţi mai greu sarcinile de serviciu. Sunteţi inhibat din cauza unor dificultăţi de comunicare.

VĂRSĂTORUL (I.21.-II.20.)
Sunteţi nemulţumit şi aveţi tendinţa de a critica pe toată lumea. În cursul dimineţii, este posibil să fiţi subiectiv. Nu vă ocupaţi de afaceri, pentru că riscaţi să încălcaţi legile.

PEŞTII (II.21.-III.20.)
Sunteţi hotărât să duceţi la bun sfârşit o activitate începută mai demult. În cursul dimineţii, un prieten vă propune să vă asociaţi într-o afacere rentabilă.

Pieţe şi târguri

Astăzi este zi de piaţă la Ineu, Lipova, Covăsânţ, Mişca, Moneasa, Şepreuş, Şimand, Vladimirescu, Şeitin. **Tot astăzi se organizează târguri săptămânale la** Ineu, Şepreuş, Şimand.

Sâmbătă este zi de piaţă la Chişineu-Criş, Lipova, Pâncota, Felnac, Grăniceri, Hălmagiu, Moneasa, Pecica, Vărşand, Socodor, Vladimirescu, Zimandu Nou, Covăsânţ. **Târguri săptămânale se desfăşoară sâmbătă la** Lipova, Pâncota, Hălmagiu, Moneasa.

Sănătate

- **CABINET GINECOLOGIC:** Cabinet ginecologic Arad, B-dul Decebal 11 (lângă Hotel Aradul), chiuretaj medicamentos, eco 4 D, test PAP.TEL: 0770823850, 0723643581
- **Policlinica DR. TURCIN, oferă:** Cardiologie (EKG, Ecografie cardiacă, Doppler vascular, Holter EKG si TA, Test de efort), Oftalmologie **(NOU - chirurgie pol anterior; CV computerizat; optică medicală),** ORL (videoendoscopie), pneumologie, gastroenterologie, neuropsihiatrie, medicină de familie, ecografii generale, Ginecologie. **Telefon: 0257/285510, www.policlinica-turcin.ro**
- **Farmacia GLYKON - UTA,** Bl U 6 (vis-a-vis de biserica în construcţie). Deschis zilnic: luni-vineri 07.00 -21.00 sâmbătă şi duminică 08.00-18.00. **Telefon: 0257/241197.**

Sudoku

REGULI:
În fiecare bloc sunt câteva cifre între 1 şi 9, stabilite dinainte. Acestea trebuie completate cu cifrele lipsă, în aşa fel încât fiecare număr să figureze o singură dată. De asemenea, cifrele de la 1 la 9 trebuie să figureze o singură dată atât pe rândurile orizontale cât şi pe coloanele verticale ale celor nouă blocuri luate împreună.

ÎNCEPĂTORI

8		2	5			9		
			6		1			
					7	5		
				8	6			
		8	3			4		7
9							6	
4					9	2		
				1			5	
	1	6						

AVANSAŢI

		4		3	1			
	2	5			8			
9				2				5
1							3	
		3	1			4		
		8					2	
		9	7					4
	7				3	5		
	4	6					8	3

Soluţiile jocurilor din numărul precedent:

ÎNCEPĂTORI

2	3	6	1	7	8	4	9	5
7	8	1	4	5	9	2	6	3
5	4	9	2	6	3	8	7	1
9	7	4	3	2	1	5	8	6
8	1	3	6	4	5	9	2	7
6	2	5	9	8	7	3	1	4
3	6	7	5	9	2	1	4	8
1	9	8	7	3	4	6	5	2
4	5	2	8	1	6	7	3	9

AVANSAŢI

9	5	7	4	1	2	8	3	6
2	8	4	3	6	9	7	1	5
6	1	3	7	5	8	4	2	9
3	7	2	9	8	1	6	5	4
1	4	8	5	7	6	3	9	2
5	6	9	2	3	4	1	8	7
4	2	1	8	9	7	5	6	3
8	9	5	6	4	3	2	7	1
7	3	6	1	2	5	9	4	8

„Jurnal arădean" vă ascultă

De luni până joi, între orele 11.00-13.00, la telefonul 0257.212.055, redactorul nostru vă stă la dispoziţie.

ARAD. Arădeanul **Ioan Covaci** ne-a contactat pentru a cere celor competenţi să rezolve problema indicată de el. „Spaţiul verde dintre dig şi râul Mureş din porţiunea Podul Traian şi Port Arthur cine ar trebui să îl îngrijească? Vegetaţia a crescut excesiv. Există o cărare de 15 - 20 de cm de lată. În sarcina cui cade să se ocupe de această problemă, Primăria Arad sau Gospodărirea Apelor că nimeni nu face nimic. În numele arădenilor ce locuiesc în această zonă îi rugăm pe cei competenţi să facă ceva şi să rezolve situaţia", spune cititorul nostru.

Arădeanul **Nicolae Andrei,** cere explicaţii de la Primăria Municipiului Arad: „De ce nu se ocupă cei din administraţia locală de fântâna arteziană din Parcul Pădurice. Aceasta nu funcţionează normal. Multe duze sunt înfundate. Sunt zile de caniculă şi acum, mai mult ca niciodtă, în aceste zile cu temperaturi ridicate este nevoie ca acestea să funcţioneze la parametrii normali. Îi rugăm pe cei care se ocupă de acest aspect, să pună osul la treabă". **JA-V.G.**

Curs valutar

Denumirea valutei	BNR	BCR		BRD		Intesa Sanpaolo Bank		Banca Românească		Patria Bank		Alpha Bank		Casa de schimb LUXOR		Casa de schimb TRESOR	
		C	V	C	V	C	V	C	V	C	V	C	V	C	V	C	V
Euro	4,72	4,65	4,79	4,65	4,79	4,67	4,76	4,69	4,76	4,68	4,76	4,69	4,74	4,71	4,73	4,71	4,72
Dolar SUA	4,18	4,09	4,27	4,10	4,25	4,13	4,22	4,15	4,21	4,12	4,23	4,14	4,22	4,14	4,20	4,17	4,21
Forint	0,0146	0,0140	0,0152	0,0143	0,0149	0,0145	0,0150	-	-	0,0144	0,0149	-	-	0,0145	0,0147	0,0146	0,0147
Gram aur	179,81																

Vremea

Vineri, 14 iunie

www.aradon.ro

19° LA ORA 6 — temperaturile se vor situa între 18 şi 19 grade. Vântul va sufla cu 1-5 km/h dinspre S.

32° LA ORA 18 — temperaturile se vor situa între 31 şi 32 grade. Vântul va sufla cu 1-6 km/h dinspre SE.

Ziua precedentă

Arad	19–33	Umiditate:	45%
Lipova	19–33	Presiune:	1015 mb
Chişineu- Criş	19–33	Precipitaţii:	20%
Săvârşin	18–32	Vânt:	9 km/h
Sebiş	18–32	Direcţie vânt:	SE

Soarele

Răsare: 05:43
Apune: 21:27

Azi

Temperaturile se vor situa între 19 şi 32 grade. Vântul va sufla cu 1-6 km/h, dinspre S-SE.

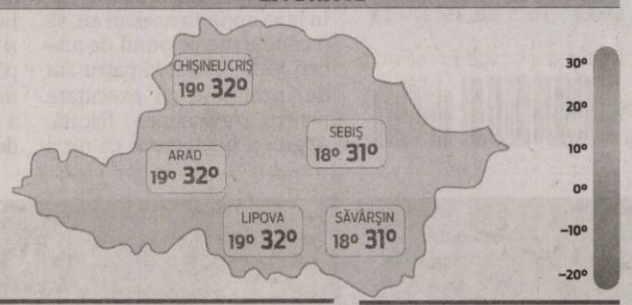

FAZELE LUNII

5.06 · 10.06 · 17.06 · 25.06

VINERI	SÂMBĂTĂ	DUMINICĂ	LUNI
19° 32°	20° 32°	20° 32°	19° 30°
nori şi soare	predominant noros	nori şi soare	câteva averse de ploaie şi furtuni

Calendar

Biserica ortodoxă: Odovania praznicului Înălţării Domnului; Sf. Prooroc Elisei; Sf. Metodie, Patr. Constantinopolului; Sf. Cuv. Iulita (Dezlegare la peşte)
Biserica greco-catolică: Sf. pf. Eliseu; Sf. Aep. Metodie
Biserica romano-catolică: Ss. Valeriu şi Rufin, m.; Elizeu, profet, R.

Prognoză pentru trei zile

Temperaturile minime vor fi cuprinse între 19 şi 20 grade, iar cele maxime între 30 şi 32 grade.
Temp. minime: 19–20°C
Temp. maxime: 30–32°C

JURNAL ARĂDEAN
B-dul Revoluţiei nr. 62, Arad

BRAT Auditat de BRAT

Reclamaţii difuzare: 0257.241.151

Şef departament publicitate şi departament difuzare: Cristian Sulinţan
Secretariat: 0257.212.090 (centrala), fax - 0257.212.012
Marea publicitate: 0257.280904
Mica publicitate: 0257.210775; B-dul Revoluţiei, nr. 81
Tiparul executat la: Tipografia Inform Média Lapkiadó Kft

Redactor şef: Adriana Barbu (8416) Responsabil de număr: Vali Goran
Secretar general de redacţie: Gabriela Groza (8423); Departamente: Eveniment: Alin Gherasim (8417), Ioana Costaş (8414); Valentin Goran (8405); Economic: Andreea Pintea (8415); Social: Diana Duţu (8413); Sport: Daniel Scridon (8424), Leo Sfâra (8422), Dan Lazăr (8406); Cultură: Eugen Rogojan.
Tehnoredactare: Ghizela Şerban (8409), Munteanu Daniel (8411).
REDACŢIE: tel. 0257.212.090 (centrala); fax 0257.212.012, 0257.228.592; e-mail: redactia.jurnalaradean@informmedia.ro, adevaruldearad@informmedia.ro, publicitate.jurnalaradean@informmedia.ro, publicitate.adevarul@informmedia.ro

Şantierul fără muncitori

Muncitorii au dispărut de pe şantierul deschis pe strada de pământ Iosif Lengyel, iar în urma lor a rămas noroi, multă apă şi nemulţumiri.

Muncitorii vin şi pleacă FOTO: V.G.

ARAD. Despre această stradă de pământ am scris de nenumărate ori, mai exact din 2016, când a fost înlocuită conducta de gaz. Au urmat promisiunile în decursul anilor, iar concret, pe acestă stradă de pământ care este perpendiculară pe Calea Timişorii în cartierul Aradul Nou, muncitorii au venit în luna aprilie a acestui an. La nicio săptămână după ce au început să lucreze, muncitorii au dispărut subit. În urma lor a rămas mult noroi şi totul spart.

Ploaia e de vină

Am revenit cu un articol în care am şi redat motivul pentru care muncitorii au dispărut de pe şantier. Primăria Municipiului Arad ne spunea, atunci, că totul se datorează condiţiilor meteo nefavorabile.

Iată că suntem în luna iunie. Au trecut mai bine de două luni de zile, iar aici încă nu a fost văzut picior de muncitor. Cei care locuiesc aici sunt exasperaţi, nu pot intra şi ieşi din curţi atunci când plouă. Fie din cauza noroiului, fie din cauza băltoacelor atât de la poartă, cât şi din curţile lor. Imaginile care însoţesc articolul sunt elocvente.

Pământul, îmbibat cu apă

Reprezentanţii Palatului Administrativ le cer arădenilor să mai aibă puţină răbdare deoarece vremea nu le permite să intervină, pământul de aici fiind prea îmbibat cu apă. „Lucrările de pe strada Iosif Lengyel au fost sistate temporar din cauza condiţiilor meteo. Constructorul mai are de aşteptat puţin până revine în zonă, deoarece terenul este încă moale şi nu permite executarea lucrărilor programate în această etapă", a declarat pentru Jurnal arădean/www.aradon.ro, Ralu Cotrău, purtătorul de cuvânt al Primăriei Municipiului Arad.

În ultimele săptămâni a mai fost aşezată piatră, ne mai spun cei din primărie, dar aceasta nu a putut fi compactată deoarece pământul este mult prea moale. **JA-V.G.**

Arteziana muzicală de la „Pădurice" „şchioapătă"

Doar patru din cele şase duze dinamice multidirecţionale şi un singur jet din aliniamentul de 15 duze mai sunt funcţionale.

ARAD. Unul dintre locurile de atracţie în zilele de vară este lacul de la „Pădurice". Acesta este, mai ales seara, înţesat de arădeni, care doresc să se relaxeze într-o zonă centrală a municipiului, frumos amenajată. Fântâna muzicală este punctul central al parcului, însă, din păcate, aceasta are tot mai puţine jeturi. Astfel, ansamblul fântânii muzicale este format dintr-un jet de apă central, cu înălţimea maximă de 30 metri, 6 duze dinamice multidirecţionale, cu jet laminar de 13 metri înălţime maximă, doar patru mai fiind însă active, şi de un aliniament de 15 duze, cu înălţime variabilă de până la 10 metri, din care mai funcţionează doar un singur jet. Din păcate, în plus, mulţi dintre stâlpii ornamentali de iluminat nu mai sunt funcţionali.

Fântâna arteziană muzicală, inaugurată în iunie 2012, a fost realizată în cadrul unui proiect privind modernizarea parcului „Pădurice", finanţat din fonduri europene. Valoarea proiectul a fost de peste 9,3 milioane lei, din care valoarea finanţării nerambursabile, prin Programul Operaţional Regional 2007-2013, a fost de 7,3 milioane lei.

De remarcat că programul muzical al fântânii arteziene de pe lacul de la „Pădurice" se încheie în fiecare zi la ora 23.00. **JA-D.L.**

Are nevoie de reparaţii FOTO: JA

Se delimitează FOTO: FAN

Inspectoratul „se delimitează ferm" de protestele profesorilor

Inspectoratul Şcolar Judeţean Arad ţine să precizeze că nu susţine protestul „Educaţia înseamnă viitor!".

ARAD. Inspectoratul Şcolar Judeţean Arad anunţă că „se delimitează ferm" de acţiunile de protest de joi, 13 iunie 2019, din faţa Primăriei Municipiului Arad, organizate de un grup de cadre didactice, „acţiune despre care am luat cunoştinţă din presa locală şi din postări publice pe pagini de Facebook", spun reprezentanţii IŞJ Arad.

Aceştia declară că este necesar dialogul constructiv între partenerii interesaţi în administrarea şi dezvoltarea învăţământului preuniversitar şi că sunt „deschişi pentru a analiza şi a transmite spre Ministerul Educaţiei Naţionale orice propunere documentată şi justificată care vizează îmbunătăţirea şi menţinerea echilibrului sistemului de învăţământ".

„În opinia noastră, protestele de stradă ar trebui să constituie ultima opţiune în exprimarea eventualelor nemulţumiri, după parcurgerea tuturor etapelor de dialog social. Respectăm dreptul la opinie, dar cu condiţia asumării formelor de manifestare alese în acest scop şi a păstrării decenţei în exprimare şi a respectului demnităţii umane", completează cei de la Inspectoratul Şcolar Judeţean Arad, în comunicatul de presă. **JA-E.R.**

Google Street View vine la Arad

Aradul este unul dintre oraşele ce vor fi vizitate, în această vară, de echipele Google Street View, care vor fotografia oraşul şi împrejurimile.

ARAD. Maşinile Google Street View revin în România, vara aceasta. Compania va fotografia, din nou, străzile mai multor localităţi şi oraşe din ţară, în misiunea lor de a actualiza imaginile disponibile pe Google Maps Street View. Noul proiect de înregistrare a peisajelor autohtone începe din luna iunie şi se va concentra pe cele mai importante oraşe din România şi zonelor adiacente acestora, precum Bucureşti şi Ilfov, Braşov şi Valea Prahovei, Constanţa şi litoralul Mării Negre sau oraşele Iaşi, Piatra Neamţ, Cluj, Târgu Jiu, Timişoara şi Arad.

Pe lângă maşinile Google, în 31 de oraşe - printre care şi Aradul - va fi folosit şi un dispozitiv trekker. Acesta este un rucsac pe care este montată cel mai nou model de cameră Steet View pentru preluarea de imagini 360. Trekkerul este dus în spate de un operator, iar camera fotografiază automat în timp ce acesta merge. Cu ajutorul dispozitivului vor fi fotografiate trotuare, zone pietonale, parcuri şi alte obiective publice în care accesul maşinilor nu este permis.

Street View este un serviciu popular oferit de Google Maps, în prezent fiind disponibil în mai mult de 85 de ţări de pe tot mapamondul, inclusiv în Arctica şi Antarctica.

În Street View, oamenii pot vedea imagini la 360° din numeroase locuri ale lumii, fie şosele, oraşe, monumente istorice, repere culturale, natura sălbatică (pe pământ, pe apă sau sub apă) şi chiar spaţiu. Serviciul este disponibil şi în Google Earth şi aplicaţia Google Maps pentru telefoanele mobile. **JA-E.R.**

Tablouri şi genţi unicat, expuse la CJ

ARAD. Holul Consiliului Judeţean Arad continuă să fie spaţiu de expoziţie. După ce a găzduit expoziţii de tablouri, sculpturi, machete ori cărţi, acum CJA vine cu o nouă propunere: poşete unicat, realizate manual, şi tablourile unui artist arădean. „Venim în sprijinul creatorilor arădeni, de care suntem mândri şi dorim să îi sprijinim în promovarea produselor", a declarat Iustin Cionca, preşedintele Consiliului Judeţean. Dar să vedem despre ce expoziţii este vorba.

Expoziţie inedită FOTO: A.G.

Genţile handmade sunt realizate de Alexandra Gîdinceanu, iar fiecare poşetă este însoţită de versurile unor scriitori care redau povestea din spatele creaţiei. „Fiecare poşetă are propria ei personalitate. E unică şi, îmi place să cred, spune ceva despre cea sau cel care o poartă. E mai mult decât un simplu accesoriu, e o mică bucăţică din sufletul fiecăruia. Şi când ajungem la suflet, ajungem la poezie", spune creatoarea.

Alături de genţile Alexandrei, pe holul Consiliului Judeţean sunt expuse şi tablourile Corinei Pecican (Braşovan), membră a Asociaţiei Artiştilor Plastici „Ion Andreescu". Lucrările în ulei şi acril redau teme florale, peisaje şi elemente simbolice. Tablourile sale transmit o adevărată fascinaţie a culorilor pastelate şi o senzaţie plăcută de căldură, oferind sentimentul de pace şi linişte interioară.

„Creaţiile celor două artiste aşteaptă să fie vizitate, de luni până vineri, între orele 8.00-16.00, la sediul Consiliului Judeţean Arad", anunţă reprezentanţii instituţiei. **JA-A.G.**

Lider pe piaţa în mass-media print şi online din judeţele Arad, Bihor şi Timiş caută:

DISTRIBUITORI DE PRESĂ

Pentru zonele:
- Aradul Nou
- Podgoria
- Pârneava
- Alte cartiere ale Aradului

Depunerea CV-urilor la adresa de e-mail: **hr@informmedia.ro**
sau la telefon **0728.284.737, 0723.121.665**

Inform Media Press SRL

JURNAL ARĂDEAN | ARAD ONLINE www.aradon.ro

(829) Solicitantul este de acord cu utilizarea datelor sale personale conform regulamentului GDPR al firmei noastre publicat pe site-ul Inform Media Press.

Raparaţie morală pentru foştii deţinuţi politic

Senatorul Ioan Cristina: PNL a realizat un act de reparaţie morală pentru foştii deţinuţi politic şi urmaşii acestora.

ARAD. Senatorul liberal Ioan Cristina se declară bucuros de adoptarea legii iniţiate de deputaţii şi senatorii PNL prin care este dublat cuantumul indemnizaţiei acordate celor care au stat în închisori şi au îndurat odiosul regimul comunist în speranţa că România va redeveni stat democratic.

„Partidul Naţional Liberal a realizat un act de reparaţie morală pentru românii care au suferit condamnări cu caracter politic. România are, faţă de aceştia, datoria morală de a compensa anii petrecuţi în puşcăriile comuniste prin asigurarea resurselor necesare pentru un trăi decent, astfel încât anii de suferinţă să nu fie minimalizaţi sau desconsideraţi prin modul în care statul român îi tratează pe foştii deţinuţi politic", a declarat Ioan Cristina.

Senatorul arădean a subliniat că puterea actuală a promis ani de zile că va face această reparaţie, dar nu a făcut nimic. „Chiar prin OUG 114 deţinuţilor politic le-a fost îngheţată indemnizaţia de către Guvernul Dăncilă. În schimb, noi, parlamentarii liberali, am depus la sfârşitul anului trecut o propunere legislativă prin care cuantumul indemnizaţiilor foştilor deţinuţi cu caracter politic este aproape dublat iar pentru copiii acestora s-a stabilit o compensaţie dacă au avut de suferit ca urmare a condamnării cu caracter politic a unuia dintre părinţi. Prin promovarea legii, adoptarea acesteia de către Senat, iar apoi adoptarea de către Camera Deputaţilor, noi, liberalii, am demonstrat că faptele sunt mai importante decât vorbele, realizând un act de reparaţie morală şi de recunoştinţă pentru cei care ne-au arătat că dragostea de ţară presupune de multe ori sacrificiu personal", a mai spus senatorul arădean. **JA-A.P.**

Senatorul Ioan Cristina FOTO: JA

A început sezonul Last Minute!

Consultantul nostru pe probleme de turism, Ema Boita, ne oferă alternativa pentru un concediu de vis.

ARAD. Odată cu începerea curselor charter cu plecare din Arad, Timişoara şi Oradea au început şi ofertele Last Minute. Destinaţia cea mai dorită e Turcia - Antalya, urmată de Grecia, Tunisia, Egipt, Spania, Maldive şi Thailanda.

„Vă anunţăm lansarea noului website www.emmavoyage.ro, unde găsiţi oferte speciale şi last minute pentru destinaţia mult visată. Agenţia Emma Voyage are 8 ani de experienţă, fiind orientată spre nevoile clienţilor. Oferim consiliere turistică şi transformăm visele în realitate" - spune Ema Boita.

Sejururi sau circuite cu avionul sau autocarul, sejururi individuale, cazări în lume, city-breakuri, bilete de avion, transferuri private, asigurări de călătorie, toate pot fi găsite pe platforma online, actualizată în timp real. Sunteţi la doar două clickuri distanţă de a vă rezerva vacanţa dorită.

„Avem contracte şi preţuri negociate cu cei mai mari touroperatori români şi străini. În plus, dacă aveţi peste 55 de ani, vă aflaţi printre norocoşii care se bucură de ofertele speciale Senior Voyage. Acesta este un program gândit pentru seniori care vor să-şi facă prieteni de călătorii şi să viziteze lumea la preţuri speciale" - a mai spus Ema Boita.

Pregătiţi-vă pentru un concediu de vis FOTO: JA

Oferte last minute

Turcia Antalya cu zbor din Arad: Hotel Maya World Beach 4* all inclusive - 415 euro/persoană; Hotel Aska Just in Beach 5* all inclusive - 562 euro; Hotel Crystal Waterworld Resort 5* ultra all inclusive - 610 euro; Hotel Trendy Lara 5* ultra all inclusive - 675 euro; Hotel Royal Alhambra 5* ultra all inclusive - 760 euro - toate din 03.07.2019.

Creta cu zbor din Timişoara: Hotel Kaissa Beach 3* demipensiune - 395 euro; Hotel Elounda Orama 4* demipensiune - 635 euro; Hotel Aldemar Royal Mare 5* demipensiune - 811 euro - toate din 13.09.2019.

Egipt cu zbor din Timişoara sau Oradea: Hotel King Tuk Resort 4* all inclusive - 450 euro; Hotel Pyramisa Sahl Hasheesh 5* all inclusive - 540 euro; Hotel White Beach 5* all inclusive - 540 euro - toate din 26.09.2019.

Thailanda cu zbor din Bucureşti: Hotel Sugar Marina Resort 4* mic dejun - 845euro; Hotel Krabi La Playa Resort 4* mic dejun - 875euro; Hotel Centara Grand Beach Resort 5* mic dejun - 1299 euro - toate din 20.11.2019. **JA-D.S.**

Mihai Fifor intră în cursa pentru Cotroceni?

ARAD. Scrutinul din toamnă pentru funcţia de preşedinte al statului, ar putea aduce o surpriză din partea PSD. Surse din interiorul partidului îl dau pe senatorul PSD de Arad, Mihai Fifor, ca viitor candidat în cursa pentru Cotroceni. Informaţia, deşi nu este încă asumată de Fifor, s-ar părea că este cât se poate de reală, cu atât mai mult cu cât Fifor a fost numit de curând purtătorul de cuvânt la nivel naţional al partidului. Senatorul Mihai Fifor a fost mereu în nucleul de la Centru al PSD, fiind Ministru al Economiei, Ministru al Apărării, iar acum preşedinte al Consiliului Naţional PSD. Funcţia se pare că este una extrem de importantă în distribuţia partidului. Aşadar, o viitoare candidatură a lui Mihai Fifor la Palatul Cotroceni pare plauzibilă şi foarte probabilă. Rămâne de văzut dacă şi colegii săi de partid vor fi de acord să îl susţină în această bătălie politică.

Reamintim, că Mihai Fifor era numele vehiculat de PSD Arad ca viitor candidat la Primăria Arad. **JA-A.P.**

Senatorul Mihai Fifor FOTO: FAN

Începe Evaluarea Naţională

ARAD. 3.224 de elevi arădeni sunt aşteptaţi în sălile de examen marţi, 18 iunie, la proba scrisă la Limba şi literatura română, prima probă scrisă din cadrul Evaluării Naţionale pentru absolvenţii clasei a VIII-a în anul şcolar 2018-2019. Două zile mai târziu, pe 21 iunie, va avea loc şi proba scrisă la Matematică, iar pe 21 cea la Limba şi literatura maternă, acolo unde este cazul. Rezultatele iniţiale vor fi afişate pe 25 iunie, contestaţiile vor fi depuse în aceeaşi zi, iar rezultatele finale, după soluţionarea contestaţiilor, vor fi afişate până cel târziu pe 29 iunie 2019. **JA-E.R.**

Se pregătesc de examen FOTO: JA

Posibile fraude prin SMS, în numele Fiscului

ARAD. Atenţie mare la mesajele pe care le primiţi prin SMS. O posibilă fraudă de acest tip, în numele Fiscului, a fost depistată de curând. „Agenţia Naţională de Administrare Fiscală informează contribuabilii asupra unei posibile fraude care se petrece zilele acestea. Persoanele fizice recepţionează sms-uri sau email-uri, în care sunt informaţi că pot primi bani de la ANAF. Persoanele sunt sfătuite să acceseze un site, la care este disponibil un formular, în care sunt solicitate, în numele ANAF, date personale, inclusiv date ale conturilor şi PIN-urile acestora", arată reprezentanţii Fiscului. Aceştia recomandă tuturor celor care primesc aceste mesaje pe telefon sau e-mail să nu acceseze site-ul şi totodată reaminteşte că „Agenţia Naţională de Administrare Fiscală nu transmite informaţii nesolicitate prin sms, iar portalul oficial al instituţiei este www.anaf.ro!". Fraudele de acest tip nu sunt o noutate, în mod frecvent fiind raportate cazuri de contribuabili care primesc mesaje false în numele diferitelor instituţii. **JA-A.P.**

SMS-uri care ascund fraude FOTO: FAN

Citire apometre

Vineri, 14 iunie 2019. Clopoţeilor, Sibiului, Cărămidarilor, Faleza, Tunarilor, Aurel Suciu, Pionierilor, Zorilor, Faleza, Toth Sandor, Dacilor, Mozart, Paris, 9 Mai, Romei, Teiului, Eroul Necunoscut, Zrenjanin, Labirint, Triumfului, Calea Romanilor, Moţilor, Haiducilor, P-ţa Arenei, Patriei, Tribunul Dobra, P-ţa Heim Domocos, Cozia, Sinagogei, Tribunul Axente, Grigore Alexandrescu, P-ţa Avram Iancu, Gheorghe Barițiu, Meţianu, Ludovic Szantay, Vasile Goldiş, Ecaterina Teodoroiu, P-ţa Catedralei, Academia Teologica, Alexandru Gavra, Tribunul Buteanu, Emanoil Gojdu, Ion Rusu Şirianu, Csiki Gergely, Piaţa Pompierilor, Vârful cu Dor, Transilvaniei.

SOLUŢIA ÎNTEGRAMEI DIN NUMĂRUL PRECEDENT

C ■ NOR ■ B ■ S ■ B ■ VARA ■ AFECTUOS ■ LAVA ■ ABURI ■ O ■ BOCANC ■ ERA ■ CA ■ RO ■ IAD ■ BINAR ■ CIRC ■ NOD ■ NULE ■ FIORI ■ EE ■ CD ■ PETRECE ■ STAUL ■ ROD ■ ULCEA ■ RI ■ CER ■ CER ■ SL ■ VULCAN ■ A ■ IATAC ■ PV ■ GA ■ O ■ ITE ■ OM ■ APA RECE ■ IU ■ VOT ■ TERMALA

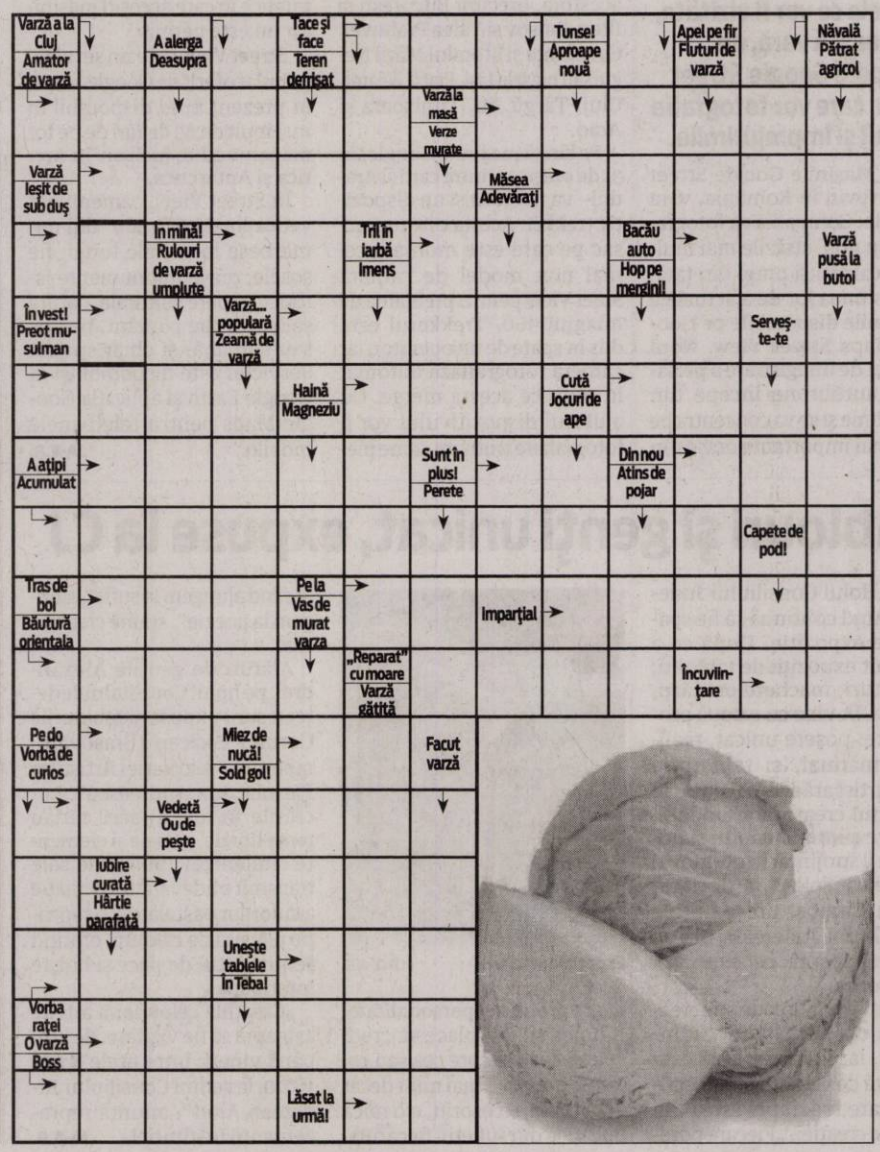

Au decapitat Primăria Sebiş

După primarul Gheorghe Feieş, şi viceprimarul oraşului Sebiş va fi destituit din funcţie în urma unui raport al ANI.

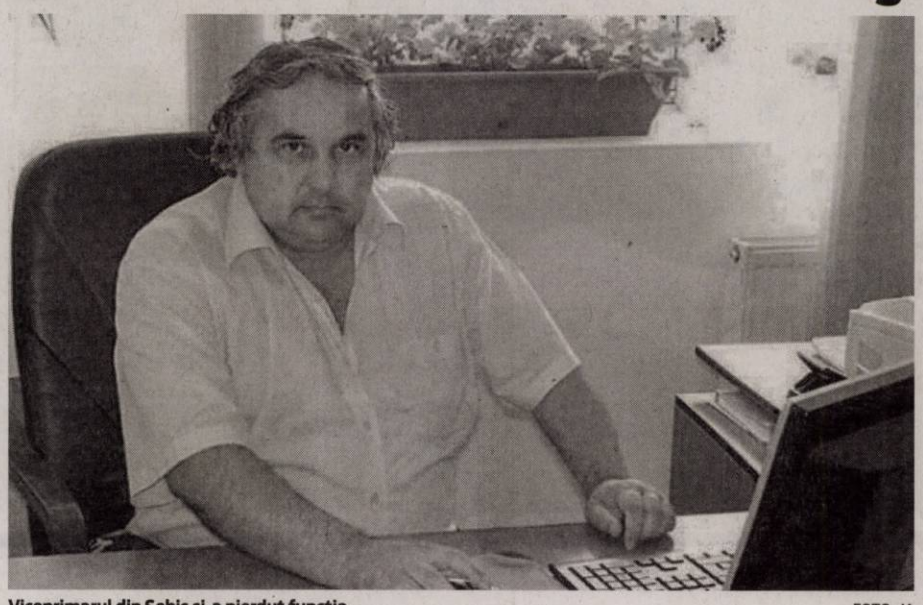

Viceprimarul din Sebiş şi-a pierdut funcţia FOTO: JA

SEBIŞ. Faptul că viceprimarul din Sebiş a fost declarat definitiv incompatibil nu reprezintă o noutate, mulţi dintre edili pierzându-şi funcţiile în urma unor rapoarte întocmite de Agenţia Naţională de Integritate. Însă la Sebiş situaţia este una rar întâlnită, care se întâmplă pentru prima oară în judeţul Arad. Oraşul rămâne, practic, fără conducere după această decizie a Instanţei Supreme. Şi asta pentru că, în luna ianuarie a anului 2018, şi primarul Gheorghe Feieş a pierdut procesul cu ANI, fiind eliberat din funcţie. Aşadar, în momentul de faţă, Primăria Sebiş nu mai are conducător. Ce urmează? L-am întrebat chiar pe Gheorghe Feieş, cel care este preşedintele PNL Sebiş şi vicepreşedintele PNL Judeţul Arad.

„La nivel de organizaţie, vom face o analiză foarte serioasă a activităţii consilierilor locali de la Sebiş, urmând să propunem un nume pentru funcţia de viceprimar. După ce va deveni viceprimar, acel consilier local ales va fi şi primar interimar. Într-o săptămână, cel mult două săptămâni, se va clarifica situaţia şi vom avea un nou viceprimar cu atribuţii de primar", a declarat Feieş.

Nu se predă

Chiar dacă a pierdut procesul şi a fost declarat incompatibil, Radu Demetrescu nu lasă armele jos. Acesta a cerut judecătorilor de la Înalta Curte sesizarea Curţii Constituţionale cu privire la neconstituţionalitatea unui articol de lege în baza căruia el a fost declarat incompatibil. Judecătorii Instanţei Supreme au admis această cerere, dar, chiar şi aşa, au decis să respingă recursul pe fond al lui Demetrescu.

Are majoritate

Acesta a mai spus că PNL are o majoritate liniştitoare în Consiliul Local Sebiş, din 15 consilieri 11 fiind „galbeni". Aşadar, după ce se va stabili viitorul viceprimar în cadrul organizaţiei PNL Sebiş, votarea lui în Consiliul Local va fi doar o simplă procedură care, teoretic, va trece fără nicio emoţie.

ALIN GHERASIM
alin.gherasim@informmedia.ro

Bugetul proiectului Inspir Arad nu a fost depăşit

Ca urmare a unor informaţii greşite apărute ieri în Jurnal Arădean şi pe aradon.ro, directorul CMCA a venit cu lămuriri.

ARAD. În articolul apărut pe aradon.ro în 12 iunie şi în Jurnal Arădean pe 13 iunie, referitor la proiectul Inspir Arad, derulat de Consiliul Judeţean şi Primăria Municipiului, a fost publicată o informaţie falsă, rezultată în urma unei erori umane, astfel că revenim cu o rectificate. În finalul articolului apărea informaţia că Centrul Municipal de Cultură a plătit 144 de mii de lei către OCN SMarketing SRL. Informaţia reală este că CMCA-ul a plătit doar 110 mii de lei, în timp ce Centrul Cultural Judeţean a semnat cu aceeaşi companie două contracte , în valoare de 72 de mii, respectiv 18.800 de lei.

„Bugetul nu a fost depăşit. Centrul Municipal de Cultură are alocate 130 de mii de lei, din care au fost cheltuite 110 mii de lei. Avem un contract cu OCN SMarketing, de 72 de mii de lei fără TVA, un contract cu Xemar Prod Com, de 19.500 pentru servicii de cazare şi unul de 16.059 pentru servicii de masă. Atât, restul cheltuielilor fiind acoperite din banii de la judeţ", a declarat Daniela Pădurean Andreica, directorul Centrului Municipal de Cultură Arad. Evenimentul în cadrul căruia va fi lansat public proiectul Inspir Arad va avea loc pe data de 20 iunie, locul de desfăşurare şi ora exactă urmând a fi anunţate. **JA-E.R.**

Daniela Andreica FOTO: JA

Cezar Ouatu FOTO: FAN

Cezar Ouatu va concerta la Lipova, în aer liber

ARAD. Centrul Cultural Judeţean Arad organizează pe 28 iunie o nouă ediţie a Lipova Symphonic City, un concert simfonic în aer liber, ce se va desfăşura pe platoul Basilicii „Maria Radna" din Lipova. Director artistic al evenimentului şi dirijor al Orchestrei Simfonice a Filarmonicii de Stat Arad va fi Dan Crişan, asistent regie artistică Tatiana Ţugulea, iar invitaţi speciali vor fi Cezar Ouatu şi soprana Larisa Ştefan, solistă la Opera Naţională din Cluj Napoca şi bursieră la Fundaţia Principesa Margareta. Evenimentul va începe la ora 21 şi va avea intrarea gratuită. În prima parte, programul va cuprinde arii celebre din opere, iar în cea de-a doua parte se va cânta muzică de film şi musicaluri. **JA-E.R.**

Mini-stagiune de operă pentru copii

Opera Comică pentru Copii din Bucureşti revine la Arad, cu patru spectacole, între 20 şi 23 iunie.

ARAD. O nouă ediţie, cea de-a patra, a mini-stagiunii de operă pentru copii se va desfăşura între 20 şi 23 iunie la Arad, în sala mare a Teatrului Clasic „Ioan Slavici". Organizat de Centrul Municipal de Cultură, Teatrul Clasic şi Opera Comică pentru Copii din Bucureşti, evenimentul va aduce la Arad patru spectacole de balet, muzică, dans şi operă. „Poveste vieneză", „Eliza - micuţa florăreasă", „Bastien şi Bastienne" şi „Eurs şi Valea Răbdării" vor fi prezentate publicului arădean de toate vârstele în cele patru zile de mini-stagiune.

Patru spectacole

Joi, pe 20 iunie, de la ora 18, va fi prezentat spectacolul de balet „Poveste vieneză", un spectacol „vesel şi sentimental, în care perechi de tineri îndrăgostiţi descoperă în plină zi forfota veselă a unui parc vienez", conform spuselor regizorului şi coregrafului Cătălin Caracaş. A doua zi, de la aceeaşi oră, spectacolul de balet „Eliza, micuţa florăreasă" îi va ţine cu sufletul la gură pe cei mici. „Pe lângă imaginaţia fără limite, copiii mai au o calitate ce le-ar fi de folos şi celor mari: stăruinţa până când obţin ce-şi doresc. Un asemenea exemplu de încăpăţânare este şi Eliza, micuţa florăreasă devenită domnişoară fermecătoare. Povestea ei, prezentată în paşi de dans, în baletul ce-i poartă numele, ne aminteşte că cele mai importante vise sunt acelea care pornesc din inimă şi ne modelează purtarea şi gândirea", se arată în descrierea spectacolului.

Colegi de şcoală

Ziua de sâmbătă, 22 iunie, îi aduce, de la ora 18, pe scena Teatrului Clasic pe „Bastien şi Bastienne". Spectacolul de operă prezintă lumea celor două personaje principale, doi colegi de şcoală. Lumea lor se intersectează cu cea a imaginaţiei, realitatea se întrepătrunde cu o lume fantastică, stăpânită de un vrăjitor. Dacă vor reuşi cei doi să treacă probele impuse de vrăjitor, sau nu, vom afla pe 22 iunie, de la ora 18.

Biletele, la agenţie

Accesul se va face pe bază de bilet, acestea fiind puse în vânzare de pe data de 10 iunie, la agenţia de bilete a Teatrului Clasic. Preţul biletelor este de 8 lei pentru adulţi şi 2 lei pentru copii, iar agenţia este deschisă marţi şi joi, între 10 şi 14 şi 17 şi 19, miercuri şi vineri între 10 şi 14, sâmbătă (23 iunie) între 17 şi 19, respectiv duminică (23 iunie) între 17 şi 19.

Despre prietenie

Ultimul spectacol al ediţiei de anul acesta va fi pe 23 iunie, de la ora 18. „Erus şi Valea Răbdării", un spectacol de operă despre voinicul Erus, care pleacă de acasă înspre Valea Răbdării, unde are de înfruntat multe peripeţii, „Erus şi Valea Răbdării" este o poveste despre prietenie, despre educaţie şi înţelegere care va demonstra că răbdarea este una dintre cele mai preţioase virtuţi ale omului.

JA-E.R.

„Erus şi Valea Răbdării" FOTO: OCC

ARAD ONLINE
www.aradon.ro

UniCredit Bank

UniCredit Bank oferă o dobândă totală de 3,5% pe an pentru depozitele nou atrase în lei la şase luni constituite prin canale digitale*

UniCredit Bank vine în întâmpinarea nevoilor clienţilor cu o nouă ofertă, prin care remunerează depozitele în lei constituite din sume nou atrase pe o perioadă de şase luni, exclusiv prin canale digitale, cu o dobândă totală de 3,5% pe an.

Concret, în cadrul acestei campanii, clienţii persoane fizice pot beneficia de dobânda totală de 3,5% pe an pentru **depozitele nou constituite la UniCredit Bank** în perioada **22 mai 2019 – 22 august 2019, exclusiv prin intermediul aplicaţiilor Online Banking** sau Mobile Banking.** Dobânda de 3,5% pe an se acordă, în condiţiile campaniei, pentru depozitele constituite din sume nou atrase, în limita unei valori cumulate de 1.000.000 lei pe client, ulterior prelungirii la scadenţă dobânda aplicată fiind cea în vigoare la data prelungirii. Depozitele care intră sub umbrela noii campanii nu pot fi constituite din sume ce provin din alte depozite sau din conturi de economii în lei deschise la UniCredit Bank la data campaniei şi nu pot fi depozite ajunse la scadenţă care au fost prelungite automat.

"Rămânem consecvenţi poziţionării noastre, de a fi banca pentru lucrurile care contează pentru clienţii noştri, şi strategiei băncii, prin care vrem să încurajăm populaţia să economisească şi să adopte mijloacele moderne de lucru cu banca. În acest spirit, lansăm o nouă campanie de depozite cu dobândă atractivă pe piaţa bancară", a declarat **Septimiu Postelnicu, Vicepreşedinte Executiv Divizia Retail în cadrul UniCredit Bank.**

Această nouă campanie se integrează în strategia de digitalizare a UniCredit Bank, în contextul căreia clienţi care deţin deja produse din oferta băncii de tipul produsului GeniusCont şi folosesc lunar Mobile Banking şi/sau Online Banking au numeroase extra-beneficii, precum accesul la Happy Hour Exchange Rate***, bani înapoi pentru plata facturilor*** sau o dobândă dedicată pentru depozite constituite prin aceste aplicaţii.

Mai multe detalii sunt disponibile în secţiunea dedicată din cadrul https://www.unicredit.ro şi secţiunea Comisioane, dobanzi si documente utile.

****

* Dobânda totală de 3,5% pe an este formată din dobânda de 1,7 % pe an şi un bonus de dobândă de 1,8 pe an, pentru depozitele nou atrase în lei la şase luni constituite prin canale digitale şi care îndeplinesc condiţiile de participare la campanie şi de oferire a bonusului de dobândă.

** Instrument de plată cu acces la distanţă, care se bazează pe o soluţie informatică de tip Internet banking

*** Facilităţi oferite în cadrul "Programul de Beneficii GeniusCont" pe o perioadă anunţată de bancă, conform condiţiilor disponibile pe www.unicredit.ro, secţiunea Documente Utile. Curs publicat de BNR – cursul de schimb calculat şi publicat de către BNR, în fiecare zi bancară, la ora 13, pe baza cotaţiilor pieţei valutare.

(976)

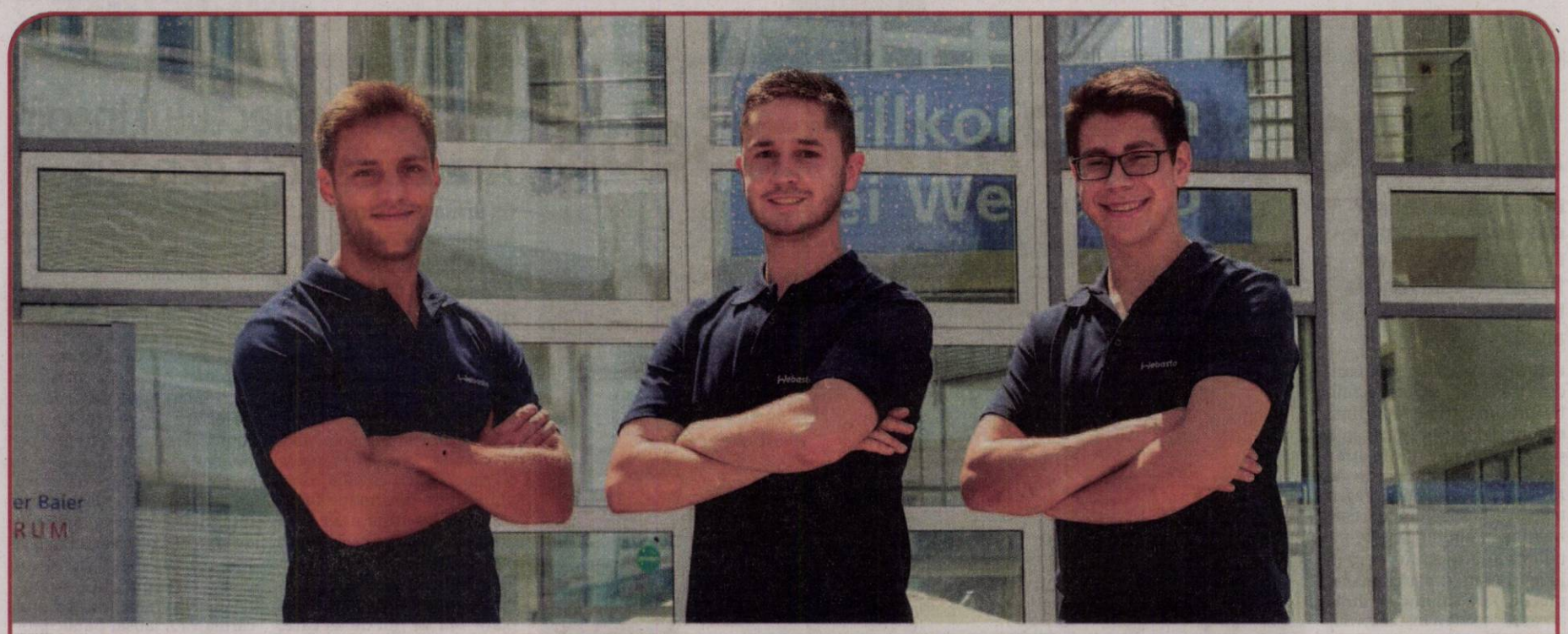

Grupul Webasto este unul dintre cei mai mari 100 furnizori din industria auto. Datorita plafoanelor noastre inovative, glisante și panoramice, a plafoanelor decapotabile, precum și a sistemelor termice, a sistemelor de baterii și a soluțiilor de încărcare de viitor, oferim tot mai multă valoare mobilității. Și dovedim asta printr-un simț puternic de unitate. Pentru că „noi" este plusul dumneavoastră special.

+ Da startul carierei tale alaturi de noi. Pentru ca NOI suntem Plusul tau special.

Webasto ofera posibilitatea de calificare in meseria de Mecatronist

Pentru toți cei care nu se pot hotărî între mecanică și electronică, posibilitatea de calificare în meseria de mecatronist este exact ceea ce aveți nevoie.

În cadrul acestei calificări învățați cum să interpretați planurile tehnice, cum sunt structurate componentele în mașini și sisteme și cum se întocmesc desenele tehnice. În plus, puteți afla tot ceea ce este mai important pentru programarea sistemelor mecatronice și cum se configurează aceste sisteme. Și chiar mai mult, puteți învăța cum să analizați contractele tehnice și cum puteți găsi si dezvolta soluții noi.

Ce aptitudini căutăm?

- Bune cunoștințe de matematică și fizică
- Plăcerea de a învăța și deschiderea spre nou
- Interes major pentru tehnică și înțelegerea proceselor tehnice
- O bună capacitate de reprezentare spațială precum și un mod de lucru serios și profesionist
- Disponibilitatea de relocare in vederea absolvirii stagiului de **pregatire profesionala în Germania**
- Student/proaspăt absolvent de studii cu profil tehnic
- Cunoștințe avansate de limba germană

Avantajele voastre:

- Calificarea în meseria de mecatronist în cea mai modernă tehnică de robotică și de rețea, încorporată într-o echipă dinamică în care ai posibilitatea de a învăța foarte multe lucruri noi și de a te dezvolta în mod continuu
- Cazare gratuită și subvenționarea costurilor de masă
- O pregătire intensivă în vederea examinărilor
- Echipamentul de lucru gratuit

Toate acestea pot face din programul de calificare, o poveste de succes!

Webasto

Asteptam CV-urile voastre la adresa de email recrutare@webasto.com sau la nr de tel:0372.827827

(819)

Interviu JA. **Valentin Bot, primarul comunei Şiria**

„Comunitatea este familia mea şiriană”

Şiria marchează 850 de ani de la prima atestare documentară, iar primarul Valentin Bot explică modul în care a evoluat comuna.

JURNAL ARĂDEAN: Domnule primar, comuna împlineşte 850 de ani de la prima atestare documentară. Cum a evoluat în tot acest timp?

VALENTIN BOT. Pentru comuna Șiria acest moment este unul unic. 850 de ani. Opt secole și jumătate în care comuna s-a dezvoltat, a evoluat și a devenit un punct de interes și de atracție. Istoria și cultura comunei Șiria nu trebuie uitate, fiecare moment, fiecare monument, fiecare biserică au contribuit în mod clar la tot ceea ce înseamnă astăzi Șiria. De la Cetatea Șiria, la Castelul Bohuș, Muzeul „Ioan Slavici și Emil Monția”, până la Releul din Șiria și cele două mănăstiri, toate sunt amprente ale evoluției comunei. Avem 19 obiective turistice, biserici, monumente, locuri care pot fi vizitate, și suntem o comună cu tradiție, cu istorie, cu o cultură specifică. Pentru noi acești 850 de ani înseamnă o recunoaștere și un respect pe care îl dăm trecutului. Ne descoperim, cercetăm și promovăm istoria locală, iar Șiria este fără doar și poate o comună a celor de demult și-a celor de apoi. Dacă e să ne gândim că rădăcinile istorice ale Șiriei ne întorc în timp până în anul 1169, ne putem da seama cât de importante sunt urmele timpului brăzdate în dezvoltarea culturală a Șiriei și a șirienilor.

JA. În contextul celor 850 de ani organizaţi o serie de evenimente în acest an, în perioada 24-30 iunie, transformând tradiţionalele Zile ale Comunei Şiria în „Săptămâna Culturală – Şiria pe treptele istoriei”. Ce detalii ne puteţi oferi?

V.B.: „Săptămâna Culturală - Șiria pe treptele istoriei” este un angajament de suflet și un semn al respectului față de funcția în care am fost investit de către cetățeni. Am ales să dedicăm nu doar câteva zile, ci o întreagă săptămână acestei sărbători. Este de datoria noastră morală să ne cinstim istoria și am încercat să creionăm evenimente care să cuprindă cât mai multe paliere, de la cultură, la istorie, religie și desigur divertisment. Vom începe pe 24 iunie cu un eveniment ce se va desfășura la Cetatea Șiria. Am reușit ca în timp să punem în valoare Cetatea, să asfaltăm drumul până sus la edificiu, să atragem sute de turiști în fiecare weekend și să transformăm Cetatea în adevăratul simbol al comunei. Dat fiind faptul că pe 24 iunie se sărbătoresc atât Sânzienele cât și Ziua Națională a Iei, alături de Casa de modă CHIC am pregătit și o prezentare a iei românești. Formația Rapsodia, Ansamblul Folcloric „Șiriana” Șiria, Corul „Emil Monția” și Grupul vocal „Sânzienele”, vor asigura atmosfera în prima zi, numită de noi „Sărbătoarea lei la Cetatea Șiriei”.

JA. Aceasta este doar prima zi. Apoi, ce program aţi mai pregătit?

V.B. Cea de a doua zi va fi „Ziua Porților Deschise în Administrația Publică Șiriană”. Cu această ocazie mi-aș dori ca toți cetățenii din comună, dar și din alte comune, să vină și să viziteze Primăria Șiria, să stea de vorbă cu personalul instituției dar și cu mine. Să putem avea un dialog deschis, cordial. Se va organiza de asemenea și un tur al Primăriei, iar deschiderea noastră către cetățeni sperăm să fie de bun-augur. Și pentru că ținem să ne prețuim valorile locale și să le punem la loc de cinste, miercuri, 26 iunie, la Șiria vor avea loc manifestări menite să aducă un omagiu lui Ioan Slavici și lui Emil Monția. Evenimentele sunt organizate în parteneriat cu Complexul Muzeal Arad, urmând să fie făcute mai multe prezentări de lucrări, dar va avea loc și o lansare de carte: „Reflecții”, scrisă de Eugenia Nichici.

JA. Spuneaţi şi despre importanţa spiritualităţii în dezvoltarea comunei.

V.B. Da. Joi, 27 iunie, la Teatrul de Vară „Ioan Slavici” din Șiria va avea loc un concert extraordinar susținut de corurile bisericilor neoprotestante din Comuna Șiria, sub denumirea „Deschide-ți sufletul spre Domnul”. Mai apoi, vineri, 28 iunie, Crucea din Deal va fi sfințită de către Înaltpreasfințitul Arhiepiscop dr. Timotei Seviciu și soborul de preoți din protopopiatul Lipova. În continuarea evenimentului, tot vineri, de la 12:00 va avea loc și Conferința preoților din protopopiatul Lipova „Sub pavăza Crucii ne apropiem de Dumnezeu”. Conferința va fi susținută de ÎPS dr. Timotei Seviciu, la Casa de Cultură din comună.

Primarul comunei Șiria, Valentin Bot FOTO: FAN

JA. Şi pentru ultimele două zile, ce le-aţi pregătit şirienilor?

V.B. Sâmbătă, 29 iunie, vom aduce un omagiu lui Ioan Russu-Șirianu și lui Iuliu Traian Mera, la cei 110 ani de la trecerea la cele veșnice a celor doi. Mai apoi, de la ora 13:00 vom inaugura „Muzeul Satului Șiria”, situat în incinta fostei biblioteci comunale din Conacul Bohuș, urmând ca de la ora 14:00 să aibă loc și o lansare de carte: „Șiria pe treptele istoriei 1169 - 2019”. Este o monografie cronologică a celor 850 de ani de când există comuna noastră.

JA. Şi despre partea de divertisment, ce ne puteţi spune?

V.B. Sâmbătă și duminică, pe 29 și 30 iunie, vom marca practic cea de a XIV-a ediție a „Zilelor Șiriei”. Evenimentele se vor desfășura pe Stadionul „Otto Greffner” Șiria, iar printre cei care vor urma sâmbătă pe scenă se numără: Melisa, Uddi, Doma Art Style, Peregrinii și CompactB. Duminică, ultima zi din săptămâna dedicată Șiriei, va fi una cu specific folcloric. Așadar, de la ora 15:00 va avea loc o Paradă a Portului Popular, iar de la ora 16:00 va începe și spectacolul folcloric. Cu această ocazie se va conferi și titlul de „Cetățean de Onoare”, iar printre artiștii care vor asigura atmosfera se numără: Otilia Duma, saxofonistul Doru Țăranu și Zorica Savu. Totul va culmina cu un foc de artificii.

JA. Şi acum să revenim la planurile administrative. Sunteţi primar de 4 mandate. Cum s-a dezvoltat comuna în tot acest timp?

V.B. Sunt primar din 2004 și cred că mi-am făcut datoria așa cum trebuie să o facă un edil pentru comunitatea în care s-a născut și trăiește. Șiria a fost o comună, frumoasă, bogată și cu multă cultură. Am încercat să ating cam tot ce trebuia: sănătate, învățământ, cultură, sport, infrastructură, edilități gospodărești. Cred că mi-am atins obiectivele prin ceea ce se vede și cum arată Șiria astăzi.

JA. Care credeţi că ar fi cel mai important lucru pe care aţi reuşit să îl faceţi?

V.B. Cred că cel mai important e faptul că am reușit să îi fac pe cetățeni să fie mândri că sunt șirieni. Fără falsă modestie despre comuna Șiria se vorbește la un nivel apreciativ atât pe plan județean, cât și pe plan național. Mă simt mândru de comunitatea mea. Pentru mine familia șiriană e alcătuită din toți angajații, toți membrii Consiliului Local, până la ultimul locuitor al comunei. Fiecare are un aport, mai mare sau mai mic, în funcție de posibilități, dar fiecare cetățean contează în dezvoltarea comunei noastre.

> „Este de datoria noastră morală să ne cinstim istoria şi pot spune că mă simt mândru de comunitatea mea şiriană
> **VALENTIN BOT**

JA. Şi pentru viitor ce v-aţi propune?

V.B. Sunt conștient că nu toate lucrurile sunt puse la punct, că se mai pot face îmbunătățiri. Dar, am putea privi comuna exact ca o casă mai mare. După ce o construiești, trebuie să o întreții și dacă vrei într-adevăr, poți găsi tot timpul câte ceva de făcut. La fel și la noi în comună. Acum trebuie să întreținem tot ce am reușit să realizăm: asfaltări, utilități, etc. și să ne concentrăm pe ceea ce înseamnă promovare turistică și culturală. Faptul că am reușit să reanimăm Cetatea, să atragem turiști e un lucru minunat. Mai avem și un aerodrom, Charlie Bravo, singurul certificat din zona de Vest, care de asemenea atrage turiști. Comuna se dezvoltă, iar bunăstarea cetățenilor se simte și se vede. Consider că toți împreună putem reuși să ne creștem nivelul de trai, să avem o comună așa cum ne-am dorit-o.

JA. Şi pe partea de dezvoltare agricolă, viticolă, care sunt perspectivele?

V.B. Există un interes, în mod special prin Grupul de Acțiune Locală Podgoria Miniș-Măderat. Prin acest GAL s-a reușit atragerea de proiecte europene. 37 de astfel de proiecte au deja contracte semnate, ceea ce înseamnă că se vor dezvolta în cel mai scurt timp. Pe partea viticolă, Șiria este parte din Drumul Vinului, și a existat interes pe proiectele de reconversie a viței de vie. Însă partea mai grea este cu desfacerea produsului finit, dar cred că și în acest sens se vor putea face progrese în viitor.

JA. Domnule primar, în final, ce ar trebui să ţinem minte despre aceşti 850 de ani şi despre comuna Şiria?

V.B. Acești 850 de ani trebuie să rămână în amintirea fiecărui cetățean. Șiria are un trecut îmbelșugat, un prezent frumos și sperăm că și un viitor pe măsură.

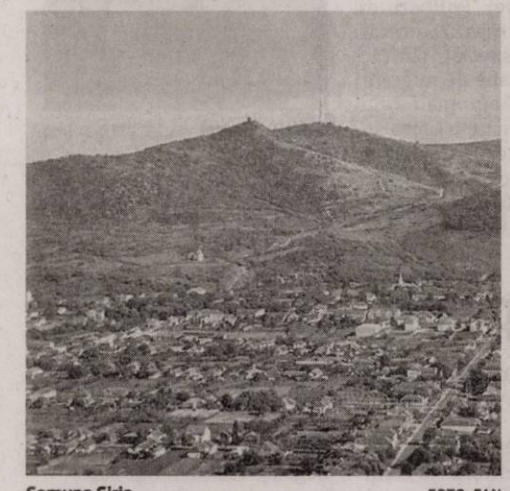

Comuna Șiria FOTO: FAN

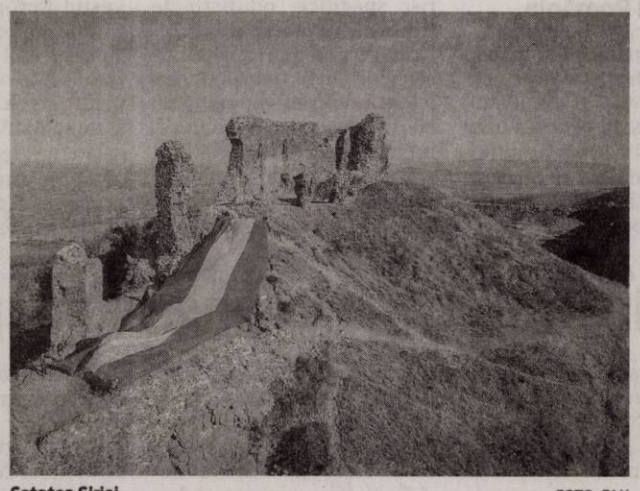

Cetatea Șiriei FOTO: FAN

O comună cu aspect european FOTO: FAN

Dieter Kaas a vrut să fie judecat în Austria

Apărătorii omului de afaceri au încercat să „mute" dosarul în care austriacul este cercetat pentru pornografie infantilă în Austria.

ARAD. Dosarul în care austriacul Dieter Kaas este judecat în lipsă, fiind fugit din țară, este pe rolul Tribunalul Arad. După mai multe termene amânate o dată la două luni, cu dosarul la secret - pentru protejarea părților vătămate, minore la data comiterii faptelor - instanța a decis în urma cererii formulate de apărătorii lui Kaas. Avocații au solicitat transferarea dosarului către autoritățile din Austria. Practic, au cerut ca Dieter Kaas, în vârstă de 68 de ani, să nu mai fie judecat în România, ci să „mute" procesul în Austria. În 10 iunie, Tribunalul Arad a decis: „În baza art. 125 alin. 1, art. 126 din Legea 302/2004 respinge cererea de transfer de procedură penală, formulată de către inculpatul Kaas Dieter Wolfgang, trimis în judecată pentru săvârșirea infracțiunilor de pornografie infantilă în formă continuată, prevăzută de art. 374 alin. 1 și 2 Cod penal, cu aplicarea art. 35 alin. 1 Cod penal și act sexual cu un minor în formă continuată, prevăzută de art. 220 alin. 1 și 3 lit. d Cod penal cu aplicarea art. prev. de art. 35 alin. 1 Cod penal și art. 38 alin. 1 Cod penal, a cauzei ce formează obiectul dosarului penal nr. 1729/108/2018 referitor la inculpat, către autoritățile din Austria, respectiv Tribunalul Regional din Viena. Cu drept de contestație în 5 zile de la pronunțare". Soluția a fost postată pe portaljust.ro.

Dieter Kaas FOTO: JA

De un an

În urma cu un an de zile, omul de afaceri era reținut de procurorii DIICOT Arad pentru comiterea infracțiunilor de pornografie infantilă în formă continuată și de act sexual cu un minor în formă continuată. Potrivit procurorilor, austriacul a ademenit mai multe minore din Arad, profitând de situația materială precară a acestora, ca în schimbul unor sume de bani - cuprinse între 200 și 5.000 de euro - să-i trimită fotografii și clipuri video în ipostaze sexuale explicite. Minorele aveau, la data comiterii faptelor, vârste cuprinse între 14 și 17 ani. Kaas trimitea banii prin transfer bancar părinților minorelor sau altor persoane majore din anturajul victimelor. DIICOT Arad a cerut arestarea preventivă a austriacului, însă instanța l-a plasat sub măsura arestului la domiciliu, având interdicție de a părăsi țara. Doar că omul de afaceri a reușit să fugă din România și să ajungă la domiciliul său din Viena. **JA-I.C.**

Procurorii din vestul țării au un șef arădean

Fostul prim procuror al Parchetului de pe lângă Tribunalul Arad, Marius Neculce, este noul procuror general al PCAT.

BUCUREȘTI. Concursul pentru ocuparea postului de procuror general al Parchetului de pe lângă Curtea de Apel Timișoara (PCAT) a avut loc la București, iar marți, 12 iunie, acesta s-a finalizat. La concurs, alături de Marius Neculce, au mai participat alți doi procurori. Concursul a demarat în luna mai, fiind organizat pe etape. Acestea au constat în examenul psihologic (scris și interviu), prezentarea unui proiect de management și examenul scris. La ultimele două, prezentarea proiectului de management și examenul scris, Neculce a obținut notele 9,53, respectiv 9,80. În urma mediei dintre cele două note, candidatul arădean a obținut cel mai bun rezultat în comparație cu contracandidații săi. Din anul 2012, Neculce a deținut funcția de prim procuror adjunct al PCAT, urmând ca în 15 iulie să-și preia noua funcție. În perioada 2008-2011, Marius Neculce a fost prim procurorul Parchetului de pe lângă Tribunalul Arad, iar înainte de această funcție, respectiv în perioada 2004-2008, a ocupat postul de prim procuror adjunct la aceeași unitate de parchet.

Procurorul general al PCAT - al cărui mandat va fi de 3 ani - va coordona activitatea parchetelor din județele Arad, Timiș și Caraș-Severin. **JA-I.C.**

Marius Neculce FOTO: I.C.

Sentință „cu cântec" în dosarul lui Viorel Lazăr?

Tribunalul Arad pare să nu fi luat în calcul toate probele înainte de a da sentința în dosarul omului de afaceri Viorel Lazăr.

Viorel Lazăr comentează sentința Tribunalului Arad FOTO: A.G.

ARAD. În timpul procesului, Tribunalul Arad a solicitat ca un consultant fiscal să facă o expertiză fiscală judiciară. Tot instanța a decis și cine va fi acest expert. De cealaltă parte, și Lazăr a desemnat un astfel de consultant. „Cei doi sunt singurii care au verificat și declarațiile din contabilitatea din Germania. Nu a lipsit niciun cent de nicăieri", spune omul de afaceri. Iar raportul întocmit de consultantul fiscal stabilit de Tribunal pare că face lumină în acest dosar. Judecătorul a cerut „să se precizeze dacă sumele plătite angajaților detașați în Germania, în perioada ianuarie 2010-decembrie 2013, au fost evidențiate în contabilitatea celor două societăți (Lazăr&Sohne și L&A Fleisch)". Răspunsul venit de la consultantul tribunalului a fost următorul: „sumele plătite angajaților detașați în Germania au fost evidențiate în contabilitatea celor două societăți, pe de o parte ca și operațiuni de trezorerie reprezentând plăți efective, iar pe de altă parte ca și cheltuieli de personal". O altă cerere a judecătorului spune: „să se precizeze de către expertul-consultant dacă sumele plătite angajaților detașați în Germania au fost corect evidențiate în conturile celor două societăți și dacă o eventuală evidențiere eronată are influență fiscală". Și aici, consultantul fiscal a oferit un răspuns: „sumele plătite angajaților detașați în Germania au fost corect evidențiate în contabilitatea celor două societăți, atât în ceea ce privește conturile utilizate pentru viramentele bancare, cât și în ceea ce privește contul de cheltuieli utilizat. Sumele acordate în valută salariaților detașați de către cele două societăți pentru prestarea de servicii transnaționale sunt apreciate ca având natura indemnizației". O a treia cerere a judecătorului se referă la aministia fiscală dată de Guvernul Ponta în 2015: „să se stabilească de către expertul consultant fiscal desemnat dacă sumele plătite angajaților detașați în perioada ianuarie 2010-decembrie 2013, cele două societăți beneficiază de prevederile art. 2 din legea 209/2015 privind anularea unor obligații fiscale". Și aici expertul a răspuns, stabilind că „societățile beneficiază de prevederile art. 2 din legea 209/2015 privind anularea unor obligații fiscale pentru sumele plătite angajaților detașați în Germania". Practic, la fiecare cerere a judecătorului de la Tribunalul Arad, consultantul fiscal a venit cu un răspuns care îl favoriza pe omul de afaceri Viorel Lazăr. Expertul a decis că angajații primeau indemnizații, dar și faptul că firmele lui Lazăr pot beneficia de amnistia fiscală.

Neluat în seamă

Numai că, surpriză!, deși a solicitat expertiza, judecătorul Tribunalului Arad a decis să nu o ia în seamă în momentul în care a dat sentința în dosar. Nicăieri, în cele 38 de pagini ale hotărârii penale, nu se face referire la expertiza realizată chiar la cererea Tribunalului. „Nu se poate vorbi sub nicio formă de ascundere, nedeclarare sau evaziune fiscală. Nici comisia rogatorie din Germania nu a găsit nicio neregulă. Am rămas șocat când am primit sentința, mai ales că aveam raportul de expertiză fiscală în față. Mai mult, pe timpul judecății, procurorii au avut obiecțiuni la acest raport. Însă judecătorul le-a respins. Practic, judecătorul și-a însușit acest raport exact în forma finalizată de expertul desemnat de Tribunal. Iar apoi, nici măcar nu mai menționează raportul în sentință", spune Lazăr. Acesta spune că instanța a refuzat să facă diferența între salariu și indemnizație. „Oamenii primeau salariul în România și indemnizație în Germania. Nu trebuiau plătite asigurări sociale în România pentru indemnizația din Germania", spune omul de afaceri arădean.

Prejudiciu uriaș

Tribunalul Arad a mai stabilit faptul că Viorel Lazăr, în solidar cu cele două firme ale lui, trebuie să plătească un prejudiciu total de peste șapte milioane de euro, cât ar fi valoarea asigurărilor sociale neachitate. „În cei trei ani vizați de judecător, adică ianuarie 2010-decembrie 2013, profitul brut al firmelor a fost de un milion de euro, dintre care 30 la sută a mers către statul german. Practic, a rămas un profit net de 700.000 de euro. Cum să plătesc, din 2,1 milioane de euro, prejudiciu de șapte milioane de euro? Unde este evaziune? Cele șapte milioane de euro nu au intrat niciodată în firme, să pot fi acuzat de evaziune fiscală. Nu s-au încasat atâția bani cât vor ei să plătesc despăgubiri", spune Viorel Lazăr.

ALIN GHERASIM
alin.gherasim@informmedia.ro

Se simte vânat

Omul de afaceri, care a avut o fabrică de prelucrare a cărnii pe Calea 6 Vânători, firmă închisă, într-un final, de ANAF, spune că se simte vânat, iar sentința Tribunalului Arad ridică mari semne de întrebare. „Am avut până acum 13 dosare penale în care am fost cercetat. În toate am fost găsit nevinovat, mai puțin în acesta ultimul. Chiar dacă și în celelalte dosare am fost acuzat de aceeași infracțiune comisă în aceeași perioadă ca și acum. Cred că sunt, de fapt, alte interese. Cred că se vrea capul meu. Oricum, indiferent ce se întâmplă mai departe, merg până la CEDO pentru dreptate și adevăr", a mai spus Viorel Lazăr. Avocații acestuia au atacat deja sentința Tribunalului Arad la Curtea de Apel Timișoara.

11 turci ascunși într-un camion printre profile metalice, la Nădlac

Polițiștii de frontieră de la Nădlac II au descoperit 11 cetățeni din Turcia care au încercat să iasă ilegal din România.

NĂDLAC. Turcii - nouă bărbați și două femei - cu vârste cuprinse între 27 și 49 de ani, erau ascunși în remorca unui autotren înmatriculat în România, condus de un cetățean român în vârstă de 31 de ani. Conform documentelor de însoțire a mărfii, ansamblul rutier format din cap tractor cu semiremorcă transporta profile metalice pentru o firmă din Italia. „În urma analizei de risc specifice, polițiștii de frontieră au procedat la efectuarea controlului amănunțit al mijlocului de transport. Astfel, în interiorul semiremorcii au fost descoperite ascunse, printre marfa transportată, 11 persoane. Cu ocazia primelor verificări, polițiștii de frontieră au stabilit că persoanele în cauză sunt nouă bărbați și două femei, toți cetățeni turci. Cei în cauză au vârste cuprinse între 27 și 49 de ani și intenționau să ajungă în state din vestul Europei. Polițiștii de frontieră efectuează cercetări sub aspectul săvârșirii infracțiunilor de trafic de migranți pentru șoferul automarfarului și de tentativă de trecere ilegală a frontierei de stat față de cetățenii turci, la finalizare urmând a fi dispuse măsurile legale care se impun", au precizat reprezentanții Serviciului Teritorial al Poliției de Frontieră Arad. **JA-I.C.**

Găsiți la control FOTO: PFR

A furat dintr-o mașină lăsată descuiată

ARAD. Polițiștii Biroului de Investigații Criminale cercetează un tânăr de 18 ani din Arad, care, în noaptea de 10 spre 11 iunie, ar fi pătruns într-un autoturism care avea portierele descuiate, de unde ar fi sustras trei țigarete electronice și un parfum. Prejudiciul a fost recuperat, pe numele adolescentului fiind întocmit un dosar de cercetare penală sub aspectul săvârșirii infracțiunii de furt calificat. **JA-I.C.**

Un sirian și un marocan ascunși pe un tren, la Curtici

CURTICI. Un sirian și un marocan au încercat să iasă din țară pe la Punctul de Trecere al Frontierei Curtici, ascunși pe platforma unui tren de marfă încărcat cu autoturisme care circula pe ruta România - Austria. Cei doi de 32, respectiv 23 de ani, au fost depistați de polițiștii de frontieră din cadrul Sectorului Poliției de Frontieră Curtici în urma controlului. Bărbații intenționau să ajungă ilegal într-un stat din vestul Europei.

Potrivit reprezentanților Serviciului Teritorial al Poliției de Frontieră Arad, în cauză, polițiștii de frontieră au întocmit acte de urmărire penală sub aspectul săvârșirii infracțiunii de tentativă de trecere ilegală a frontierei de stat.

JA-I.C.

Sport

„Suntem pregătiţi de baraj, dar şi de accederea în liga a III-a

Cristi Pilan, director sportiv Progresul Pecica

6

a fost locul ocupat de sportivii legitimaţi şi nelegitimaţi de la Şc. Gimn. „Avram Iancu" Arad (Generală 18) la faza finală a Gimnaziadei la volei băieţi. Componenţa echipei a fost: Sergiu Popovici, Adrian Şullei, Raul Grecu, Daniel Dobre, Andrei Bilţiu, Eduard Ianculescu, Silviu Izbaşa, Fabian Buşa, Raul Butar şi Valentin Danci.

„Naţionalele" de speranţe şi minivolei

ARAD. În ultima decadă a lunii iunie (23-30 iunie), cei mai mici sportivi ai clubului UVVG ProVolei Arad vor participa la Bucureşti, la faza finală a Campionatelor Naţionale de minivolei şi speranţe. Profesorul Radu Sabău, cel care va însoţi echipele, ne-a declarat că încă nu sunt „bătute în cuie" echipele, dar speră să nu vină cu mâna goală de acolo. Acesta ţine să mulţumească autorităţilor locale pentru sprijinul din ultimii ani. **JA-D.L.**

Campionatul European de karate shito ryu, la Arad

Oraşul nostru e în sărbătoare! Karateka din toată Europa vin pe malul Mureşului pentru a concura în Campionatul European.

ARAD. Premieră pentru oraşul nostru! Sala Sporturilor „Victoria" va găzdui, între 14 şi 16 iunie, Campionatul European de karate shito ryu. E prima competiţie de acest fel organizată la Arad.

Un arădean, în lot!

Aşadar, de azi şi până duminică, toată „crema" europeană de karate shito ryu va fi prezentă pe malul Mureşului. Cel care s-a bătut pentru ca această competiţie să se desfăşoare la Arad este Teo Răduţ (6 DAN), preşedintele „Shodan" (echipă membră a FRK).

Vor participa peste 500 de sportivi, din 17 ţări, lotul României fiind cel mai numeros, cu 80 de sportivi. Printre ei se află şi arădeanul Mario Răduţ, care va concura la kata individual, cadeţi.

De notat e faptul că vor avea loc întreceri la toate categoriile: copii, cadeţi, juniori, seniori şi veterani, individual şi pe echipe.

Principalii organizatori sunt Federaţia Internaţională de karate shito ryu, Federaţia Română de karate şi DJTS Arad.

Amfitrionul întrecerii va fi Vasile Manea (8 DAN), care este preşedintele Shito ryu România şi vicepreşedinte al Federaţiei Române de Karate.

Interesant e faptul că Aradul a prins deja gustul acestor întreceri, de anvergură, iar acum aşteaptă un răspuns pentru anul viitor, dorind să organizeze şi Campionatul European de karate shotokan. **JA-L.S.**

Acesta e lotul cu care România va ataca medaliile europene FOTO: FAN

Pecica, încă o încercare

Progresul este, din nou, în faţa unui obiectiv măreţ, promovarea în liga a III-a.

Va fi sărbătoare pecicană şi la finalul „dublei" cu Retezatul Haţeg FOTO: FAN

PECICA. După ce a câştigat campionatul ligii a IV-a Arad, în dauna celor de la Unirea Sântana, Progresul Pecica se află, acum, în faţa altui obiectiv. Unul cu însemnătate, promovarea în eşalonul trei al fotbalului românesc.

Sorţii au fost favorabili judeţului nostru, aşa că Progresul va întâlni o echipă inferioară valoric, cel puţin la prima vedere. Campioana judeţului Hunedoara, Retezatul Haţeg nu e la nivelul pecicanilor, însă ambele au jucat - nu de mult timp - baraje de promovare, dar le-au pierdut. Arădenii, cu Performanţa Ighiu, iar hunedorenii, cu UTA „Bătrâna Doamnă". Ce a fost a fost, acum va fi altceva...

Ce spun pecicanii...

Directorul sportiv al Progresului, Cristian Pilan ne-a declarat: „Am văzut Retezatul Haţeg, există plusuri şi minusuri. Au jucători foarte buni, mai ales la centrul terenului, dar şi un vârf de atac de valoare, însă au şi puncte slabe. Trebuie spus că nu se poate compara fotbalul din Arad cu cel din Hunedoara. Acolo se joacă mai direct, la noi e mult mai tacticizat. Într-un asemenea meci, valorile se nivelează, va fi şi miza jocului. Aşa că şansele sunt egale, zic eu. Noi suntem, oricum, pregătiţi pentru baraj, dar şi să trecem de el, adică de liga a III-a. Toţi jucătorii sunt valizi, abordăm ambele partide la victorie".

La două puncte...

Câştigătoarea Ligii a IV-a Hunedoara, Retezatul Haţeg a avut câţiva adversari serioşi în lupta pentru supremaţie, dar în ultima parte a campionatului s-a distanţat, Inter Petrila, Vulcan, Aurul Brad ori Proinstal rămânând să lupte anul viitor, din nou, pentru primul loc. Retezatul Haţeg şi-a permis să piardă în ultima etapă, terminând campionatul la două puncte de Inter Petrila, 51, respectiv 49, la finalul celor 22 de runde.

LEO SFÂRA
leo.sfara@informmedia.ro

Meciul, la ora 18

Meciul de mâine, de la Pecica, va începe la ora 18. Returul este programat peste o săptămână, la Haţeg, jocul urmând să aibă ca oră de start 17.30. Dacă scorurile sunt identice, atât în prima manşă, cât şi în cea secundă, se va intra în prelungiri, iar dacă nici acolo echipele nu se vor departaja, se va trece la executarea loviturilor de la 11 metri.

Bronz arădean la Balcaniadă

ARAD. A început sezonul estival şi odată cu el apar şi primele succese pentru sportivii de la UVVG ProVolei Arad: locul 3 şi medalia de bronz la Festivalul Olimpic de Tineret de la Albena - Bulgaria la volei pe plajă. Succesul vine din partea sportivului arădean Denis Zâză, component al lotului naţional de volei pe plajă, categoria Under 20.

„Prezenţele internaţionale ale sportivilor noştri continuă. La sfârşitul săptămânii, la Baden, în Austria, alţi doi sportivi legitimaţi la clubul nostru, Alexandru Ciubotariu şi Patric Creţa, vor reprezenta România la Campionatele Europene U18", ne-a declarat prof. Radu Sabău, preşedintele clubului arădean.

Tot la finele acestei săptămâni va porni la drum şi „caravana" seniorilor, UVVG ProVolei Arad urmând a fi reprezentat de către multiplul campion naţional Marius Mascovits (CS Municipal Arad - antrenor la ProVolei) şi mai tânărul Adrian Matica. Primul contact oficial cu nisipul va fi la Cluj-Napoca, în cadrul Sports Festival. **JA-D.L.**

Crossfit în Piaţa Avram Iancu

ARAD. Eveniment inedit, sâmbătă, 15 iunie, în Piaţa Avram Iancu din Arad. Între orele 11 şi 18, aici se va desfăşura concursul naţional de crossfit „Transylvania Throwdown". „Crossfit este cel mai nou tip de mişcare care se bazează pe elemente din mai multe sporturi, precum haltere, gimnastică şi atletism, practicate la intensitate ridicată" - spune Alexandru Trînc, fondator CrossFit Arad.

Afişul competiţiei FOTO: FAN

Concursul este organizat de CrossFit Arad (singura sală de profil din oraş), în colaborare cu alte trei săli din ţară: The Box Cluj, CrossFit Târgu Mureş şi Mickey's Barbell Club Târgu Secuiesc. „Noi patru ne-am asociat în ideea de a induce lumii forma aceasta de mişcare, de a face sport regulat şi, foarte important, corect. Crossfit-ul se face sub îndrumarea instructorilor specializaţi, nimeni nu face nimic de capul lui. Unul din avantajele acestui sport este că există variantă scalată a antrenamentelor pentru orice tip de individ, fie că e copil sub 14 ani sau un adult mai în vârstă, chiar şi pentru persoanele cu dizabilităţi" - detaliază Alexandru Trînc.

Arădenii sunt îndemnaţi să meargă sâmbătă în Piaţa Avram Iancu să vadă concursul de crossfit şi, dacă le place, să treacă pe la sală, să încerce acest tip de mişcare. Aici vor avea şansa să-i cunoască pe Alex Trînc şi pe Radian Carp - cei doi antrenori de la CrossFit Arad. **JA-D.D.**

Etapă naţională de endurocross

PLEŞCUŢA. Campionatul Naţional de Endurocross revine sâmbătă (ora 12) la Plescuţa, pentru cea de a III-a etapă. Asociaţia Clubul Sportiv Lion Racing Team organizează acest concurs de Extrem Endurocross, în care piloţii vor concura la clasele Moto: A (PRO), Veterani, B (Expert), C (Hobby) şi feminin; QUAD-A şi C; ATV-A şi C. Conform forului de profil, această etapă a fost programată iniţial pe data de 8 iunie, amânarea ei fiind decisă de organizatori din motive de siguranţă, din cauza ploilor şi inundaţiilor din zonă.

Conform regulamentului de Endurocross din acest sezon competiţional, la propunerea ACS Lion Racing Team, există două etape în care sunt incluse pe traseu şi porţiuni de Hard Enduro. Etapa de la Pleşcuţa este cea de a doua de acest gen şi ultima din calendarul competiţional 2019.

Prima rundă de Endurocross Extrem a fost una deosebită, de la Sebiş, nu doar datorită traseului ci şi numărului mare de sportivi care au luat startul: 84.

În clasamentul general, Aradul îl are în poziţia de lideri pe Florin Novanc (Lion Racing Team Sebiş) - la clasa Moto Hobby şi pe Denis Iacon (Lion) - Quad Hobby. **JA-D.L.**

Un alt sârb va sta pe banca FCC Basket Arad!

Dejan Mudresa FOTO: JA

ARAD. Medaliată cu bronz în stagiunea 2018-2019, FCC BasketArad a trebuit să renunţe la colaborarea cu antrenorul Bogdan Bulj, care a dat curs unei oferte venită din China. Oficialii grupării galben-albastre s-au mişcat repede şi au obţinut semnătura unui alt tehnician sârb. Este vorba despre Dejan Mudresa (45 ani), care a obţinut rezultate notabile cu ZKK Vrbas, o finală de Cupa Serbiei şi trei prezenţe în „careul de aşi" al campionatului din ţara vecină. De opt ani face parte din staff-ul tehnic al naţionalelor de juniori din Serbia.

Primele cuvinte ale tehnicianului sârb, după semnarea contractului cu FCC Basket Arad, au fost: „Este o mare onoare pentru mine pentru oportunitatea primită de a fi antrenor al Aradului în sezonul următor. Am văzut deja multe jocuri din sezonul precedent şi sunt familiarizat cu randamentul jucătoarelor. Primele impresii sunt bune. La invitaţia preşedintelui clubului, Marcel Urban, am acceptat această colaborare pentru că gândurile noastre au coincis. Într-un club mare există aşteptări mari. Vom face tot posibilul pentru a face o echipă valoroasă şi pentru a obţine cel mai bun rezultat posibil". **JA-D.S.**

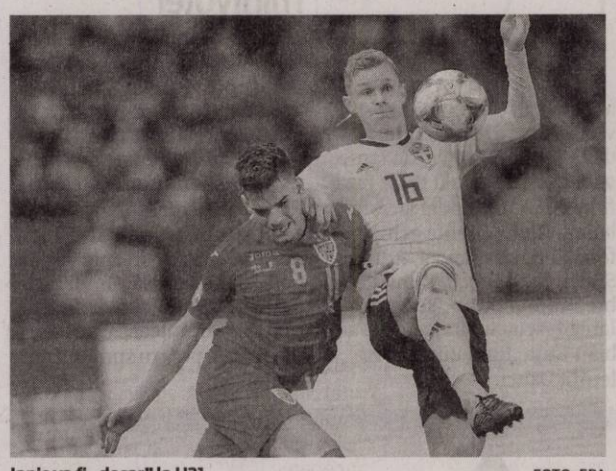

Ianis va fi „decar" la U21 FOTO: EPA

Tricolorii U21 şi-au ales numerele de pe tricou

FOTBAL. Au mai rămas cinci zile până la debutul echipei naționale de tineret a României la Campionatul European 2019, care se va desfășura în Italia și San Marino. Tricolorii lui Mirel Rădoi și-au ales deja numerele cu care vor evolua pe spate în meciurile cu cele mai tari selecționate din Europa U21.

Căpitanul tricolorilor mici, portarul formației Genoa, Ionuț Radu va purta numărul 1, în timp ce decarul Viitorului, Ianis Hagi, va avea același număr ca la echipa de club, dar și așa cum a fost și tatăl lui la prima reprezentativă, 10.

Lista completă cu numerele alese de jucători: 1. Ionuț Andrei Radu, 2. Radu Boboc, 3. Florin Ștefan , 4. Alexandru Pașcanu, 5. Ionuț Nedelcearu, 6. Cristian Manea, 7. Florinel Coman, 8. Dennis Man, 9. George Pușcaș, 10. Ianis Hagi, 11. Adrian Petre, 12. Cătălin Cârbuz, 13. Denis Drăguș, 14. Vlad Dragomir, 15. Virgil Ghiță, 16. Dragoș Nedelcu, 17. Alexandru Cicâldău, 18. Adrian Rus, 19. Andrei Ivan, 20. Andrei Ciobanu, 21. Tudor Băluță, 22. Darius Olaru, 23. Andrei Vlad.

Primul meci al României la EURO 2019 va fi pe 18 iunie, de la ora de la 19:30, în confruntarea cu reprezentativa Croației. În aceeași zi, de la 22:00, se joacă celalalt meci din prima etapă a Grupei C de la Euro U21 2019, confruntarea Anglia - Franța.

SURSA: MEDIAFAX

Ibrahimovic e lider în topul salariilor din MLS

FOTBAL. Atacantul suedez Zlatan Ibrahimovic, de la Los Angeles Galaxy, este cel mai bine plătit jucător din actualul sezon al ligii americane de fotbal (MLS), cu un salariu anual de 7,2 milioane dolari, conform datelor oficiale oferite de Sindicatul Jucătorilor, citat de EFE. Salariul lui Ibrahimovic, 37 ani, reprezintă un nou record în istoria MLS, dar este inferior mediei de 7,7 milioane dolari din liga nord-americană de baschet NBA. Anul trecut, la debutul său în MLS, Zlatan avea un salariu de doar 1,5 milioane dolari. Alexandru Mitriță are al șaptelea salariu ca valoare la echipa din New York, cel mai bine plătit fiind argentinianul Maxim Moralez, cu 2 milioane de dolari, În topul salariilor din MLS, Ibrahimovic este urmat de mexicanul Giovani dos Santos (6,5 milioane, ex-Galaxy), americanii Michael Bradley (6,4), Jozy Altidore (6,3), ambii de la Toronto FC, mexicanul Carlos Vela (Los Angeles), golgheterul sezonului regulat (6,3), germanul Bastian Schweinsteiger (Chicago Fire) - 5,6, în timp ce atacantul englez Wayne Rooney (DC United) ocupă locul 9 cu 3,5 milioane dolari.

SURSA: AGERPRES

„Cel mai renumit antrenor al sezonului"

FOTBAL. Pep Guardiola nu a avut nevoie de Liga Campionilor pentru a primi titlul de „cel mai renumit antrenor al sezonului 2018-2019". Potrivit „Coach Reputation Ranking", tehnicianul campioanei Angliei, Manchester City, conduce topul, fiind urmat de Jurgen Kloop și Zinedine Zidane.

Studiul ia în considerare până la 100 de variabile și zece categorii de clasificare, conform EFE.

Astfel primul loc a fost ocupat de Pep Guardiola (82,8 puncte din 100), urmat de germanul Jurgen Klopp (FC Liverpool) - 80,1, Zinedine Zidane (Real Madrid) - 77,6, italianul Massimiliano Allegri (Juventus) - 75,7 și argentinianul Mauricio Pochettino (73,6).

SURSA: MEDIAFAX

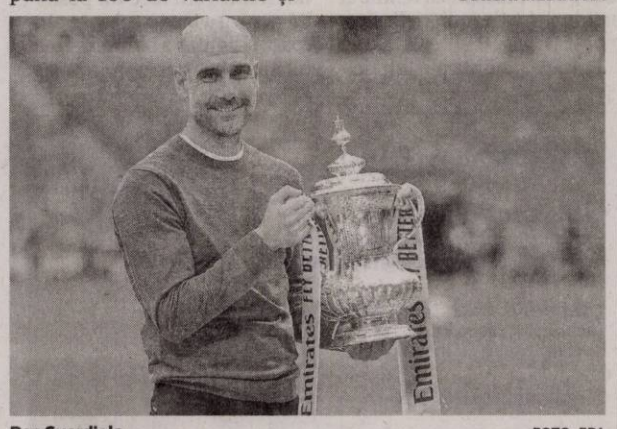

Pep Guardiola FOTO: EPA

„A fost un risc să aleg România"

Atacantul Mattia Montini vrea să rămână un jucător decisiv pentru Dinamo.

Mattia Montini a fost golgheterul „câinilor" FOTO: FCDINAMO.RO

FOTBAL. Adus la ideea lui Mircea Rednic la Dinamo, atacantul italian Mattia Montini nu va avea aceeași soartă ca a tehnicianului. Jucătorul în vârstă de 27 de ani a oferit un interviu pentru site-ul jurnalistului Gianluca di Marzio în care a vorbit despre viitorul lui.

„Mă simt puternic. Am 27 de ani și cred că mai am mult de dat acestui sport. Am făcut multe erori în carieră, dar acum am ca obiectiv să fiu un jucător decisiv pentru Dinamo. Mă simt ca acasă și deja mă gândesc la următorul campionat", a precizat Mattia Montini, care le-a povestit italienilor cum a ajuns la echipa din Ștefan cel Mare:

„După falimentul lui Bari, eram liber de contract și am primit o ofertă direct de la antrenorul Rednic, o persoană care s-a dovedit a fi foarte importantă în evoluția mea. M-am gândit câteva zile și am rămas surprins de proiect și încrederea pe care mi-a arătat-o.

Probabil că am luat o decizie surprinzătoare, dar aveam nevoie de o schimbare. A fost un risc să aleg să joc în România, unul pe care nu și l-ar fi asumat mulți. Dar eu am crezut în această experiență și în posibilitatea de a-mi relansa cariera. Nu mă așteptam la un asemenea impact. Speram însă. Am simțit încrederea de care aveam nevoie pentru a crede din nou în mine. Aici mă simt pentru prima oară un jucător important. Sunt oprit pe stradă și mă simt iubit. Unde? În centrele comerciale".

Montini a vorbit și cu Pro-Sport și a dezvăluit că este atras de „mall-urile din București", același lucru pe care l-a sublinat și în presa din Italia:

„Aici sunt centre comerciale enorme, superbe. Eu și iubita mea ne petrecem mult timp în ele. De multe ori fanii vin și-mi cer să facem o poză, un tricou. Văd fericirea în ochii lor. E o senzație unică. Ce-mi lipsește din Italia? Mâncarea. Aici se mănâncă bine, dar Italia e la alt nivel".

Mattia Montini a marcat 13 goluri în 23 de partide la Dinamo, formație la care a ajuns în luna noiembrie 2018.

SURSA: MEDIAFAX

Tot mai aproape de Juventus

FOTBAL. Juventus Torino este foarte aproape de primul transfer al verii, pe bani, după ce l-a adus pe Aaron Ramsey. Campioana Italiei investește în viitor și s-a pus de acord cu Empoli, pentru aducerea lui Hamed Traore (19 ani). În acest moment mai lipsește doar semnătura fotbalistului.

Suma de transfer se ridică la 12 milioane de euro + alte 3 milioane de euro din eventuale bonusuri. Informația a fost confirmată de președintele lui Empoli, Fabrizio Corsi. Juventus a acceptat pretențiile financiare ale echipei pe care o conduce, astfel că totul se va materializa în perioada imediat următoare. Oficialul este convins că torinezii au dat lovitura prin transferul mijlocașului central, care a crescut foarte mult în returul din Serie A.

„Suntem aproape să încheiem afacerea cu Juventus. Totul e stabilit, mai lipsește doar semnătura. În ianuarie, Traore era un jucător foarte promițător, dar în ultimele 5 luni a crescut și ne-a arătat potențialul de care dispune. E un jucător complet și cred că va avea un viitor strălucit", a spus Corsi pentru Tuttomercatoweb.

Fotbalistul născut în Coasta de Fildeș este un produs al grupelor de copii și juniori ale clubului Empoli. A trecut pe la toate categoriile de vârstă și a făcut saltul la seniori în 2017. Anul acesta a fost cu adevărat unul remarcabil pentru Traore. A jucat în 33 de meciuri, a marcat două goluri și a pasat decisiv de două ori. Transfermarkt îi oferă o cotă de piață de 14 milioane de euro, deși la începutul sezonului valora un milion de euro.

SURSA: MEDIAFAX

Hamed Traore FOTO: EPA

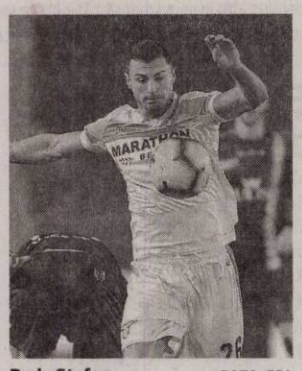

Radu Ștefan FOTO: EPA

Ar putea pleca de la Lazio

FOTBAL. Fundașul Radu Ștefan s-ar putea despărți de Lazio, echipa pentru care a evoluat în ultimele 12 sezoane.

Decizia a venit din partea antrenorului italienilor, Simone Inzaghi, care vrea să le facă loc tinerilor în echipa „lazialilor".

Internaționalul român în vârstă de 32 de ani mai are contract cu formația din Roma până în 2021, dar în cazul în care Radu Ștefan își va găsi o echipă, acesta poate pleca liber de contract.

Mai mult, presa din Peninsulă scrie că Radu Ștefan se poate întoarce oricând la gruparea din Italia, pe post de antrenor, pe modelul Simone Inzaghi, fostul atacant începându-și cariera de tehnician la echipele de juniori și fiind apoi promovat ca manager al primei formații. Radu Ștefan a ajuns la clubul Lazio în anul 2008 de la Dinamo contra 4,5 milioane de euro.

În tricoul echipei din Italia, fundașul român a evoluat în 347 de partide, a marcat de 7 ori și a oferit 18 pase decisive.

A câștigat cinci trofee cu Lazio: trei Cupe și două Supercupe ale Italiei. **SURSA: MEDIAFAX**

UEFA a scos la vânzare bilete pentru Euro 2020

FOTBAL. Primăria Capitalei anunță că UEFA a scos la vânzare biletele pentru EURO 2020, cu un an înainte de debutul turneului final. Prețurile biletelor care se vând online începând de miercuri sunt cuprinse între 30 și 125 de euro.

„Biletele se pot cumpăra exclusiv online de pe platforma www.euro2020.com/tickets . Euro 2020 va debuta pe 12 iunie 2020 și se va desfășura în 12 orașe europene, printre care și București. În perioada 12 iunie - 12 iulie 2019, se pot achiziționa bilete la toate cele 51 de meciuri ale turneului final de anul viitor. Ediția cu numărul 60 este una specială, de celebrare a EURO, și va avea o desfășurare fără precedent. Un număr record de trei milioane de bilete vor fi disponibile fanilor, însemnând că mai mulți suporteri că niciodată vor beneficia de șansa de a trăi pe viu această experiență", se arată într-un comunicat de presă al Primăriei Capitalei.

Potrivit sursei citate, Bucureștiul va găzdui pe Arena Națională patru meciuri: trei în grupa C (pe 14, 18 și 22 iunie 2020) și o optime de finală pe 29 iunie 2020.

În cazul calificării la Euro 2020, Naționala României va juca cel puțin două meciuri pe Arena Națională.

„Biletele pentru partidele de pe Arena Națională din București s-au pus în vânzare la următoarele prețuri: categoria 3 (peluze) 30 euro; categoria 2 (colțurile stadionului) 75 euro; categoria 1 (tribunele I și II); 125 euro. UEFA a ținut cont de puterea de cumpărare mai mică din Azerbaidjan, Ungaria și România, astfel încât biletele sunt mai ieftine cu 40% la Baku, Budapesta și București decât în țările occidentale. În plus, biletele la meciul din optimi au același preț că la meciurile din grupe. În cazul foarte probabil în care numărul solicitărilor va fi mai mare decât numărul biletelor, se va apela la o loterie organizată de UEFA" se mai arată în comunicatul PMB.

O a două perioadă de vânzare de bilete va fi programată în decembrie 2019, pentru suporterii echipelor calificate la turneul final. **SURSA: MEDIAFAX**

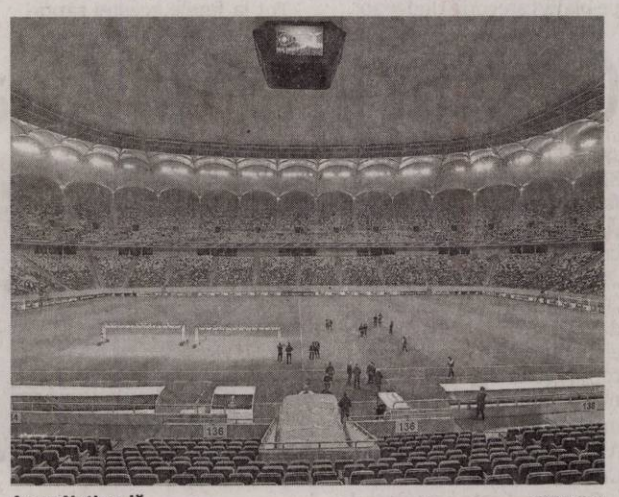

Arena Națională FOTO: EPA

PROIECT FINANȚAT DE UNIUNEA EUROPEANĂ

MINISTERUL AGRICULTURII ȘI DEZVOLTĂRII RURALE

LEADER

AFIR împreună creștem satul românesc

ASOCIAȚIA GRUPUL DE ACȚIUNE LOCALĂ PODGORIA MINIȘ-MĂDERAT

Comuna ȘIRIA, strada Regiment 85 Infanterie, nr. 162, jud. Arad,317340
Tel: 0257-384040; Fax: 0257-531449
E-mail: galpodgoriaminismaderat@yahoo.ro;
Web: www.galpodgoriaminismaderat.ro

GAL Podgoria Miniș - Măderat

COMUNICAT DE PRESĂ

Asociația Grupul de Acțiune Locală "Podgoria Miniș-Măderat" anunță lansarea unui apel de selecție pentru primirea de proiecte în cadrul Strategiei de Dezvoltare Locală

Asociația Grupul de Acțiune Locală (GAL) "Podgoria Miniș-Măderat", beneficiară a contractului de finanțare încheiat cu Agenția pentru Finanțarea Investițiilor Rurale în cadrul Măsurii 19 LEADER, a PNDR 2014-2020, pentru implementarea sub-măsurilor 19.2 și 19.4 anunță pe toți cei interesați că va deschide apelul pentru depunerea de proiecte cu finanțare nerambursabilă în cadrul **măsurii 1.1./6A–"Sprijin pentru dezvoltarea activităților non-agricole din teritoriul Podgoria Miniș – Măderat"**, începând cu data de ***25.06.2019***, termenul limită pentru primirea acestora fiind ***25.07.2019.***

Fondurile disponibile **măsurii 1.1./6A – "Sprijin pentru dezvoltarea activităților non- agricole din teritoriul Podgoria Miniș – Măderat"** pentru **această sesiune** sunt de 178.546,38 euro.

Suma maximă nerambursabilă care poate fi acordată pentru finanțarea unui proiect din cadrul măsurii **1.1/6A** este de **178.546,38 euro.**
Intensitatea sprijinului nu poate depăși intensitatea aprobată de către DGDR AM PNDR pentru măsura în cauză, prin aprobarea Strategiei de Dezvoltare Locală (SDL) astfel:
- pentru proiectele ce vizează activități de producție – 90% din valoarea cheltuielilor eligibile;
- pentru proiectele ce vizează activități de servicii – 70% din valoarea cheltuielilor eligibile.

Solicitanții eligibili în cadrul acestei măsuri sunt: micro-întreprinderile și întreprinderile neagricole mici existente și nou-înființate (start-up); fermierii sau membrii unor gospodării agricole (autorizați cu statut minim pe PFA) care își diversifică activitatea de bază agricolă prin dezvoltarea unei activități neagricole în zona rurală în cadrul întreprinderii deja existente, încadrabile în micro-întreprinderi și întreprinderi mici, cu excepția persoanelor fizice neautorizate.

Mai multe informații puteți afla consultând pagina noastră de internet www.galpodgoriaminismaderat.ro sau scriindu-ne la adresa de e-mail galpodgoriaminismaderat@yahoo.ro.

Vă așteptăm și la sediul nostru situat în comuna ȘIRIA, strada Regiment 85 INFANTERIE, nr. 162, jud. Arad, cod poștal 317340.

(967)

PROIECT FINANȚAT DE UNIUNEA EUROPEANĂ

MINISTERUL AGRICULTURII ȘI DEZVOLTĂRII RURALE

LEADER

AFIR împreună creștem satul românesc

ASOCIAȚIA GRUPUL DE ACȚIUNE LOCALĂ PODGORIA MINIȘ-MĂDERAT

Comuna ȘIRIA, strada Regiment 85 Infanterie, nr. 162, jud. Arad,317340
Tel: 0257-384040; Fax: 0257-531449
E-mail: galpodgoriaminismaderat@yahoo.ro;
Web: www.galpodgoriaminismaderat.ro

GAL Podgoria Miniș - Măderat

COMUNICAT DE PRESĂ

Asociația Grupul de Acțiune Locală "Podgoria Miniș-Măderat" anunță lansarea unui apel de selecție pentru primirea de proiecte în cadrul Strategiei de Dezvoltare Locală

Asociația Grupul de Acțiune Locală (GAL) "Podgoria Miniș-Măderat", beneficiară a contractului de finanțare încheiat cu Agenția pentru Finanțarea Investițiilor Rurale în cadrul Măsurii 19 LEADER, a PNDR 2014-2020, pentru implementarea sub-măsurilor 19.2 și 19.4 anunță pe toți cei interesați că va deschide apelul pentru depunerea de proiecte cu finanțare nerambursabilă în cadrul **măsurii 2.4/3A - „Certificarea și promovarea produselor agro - alimentare din teritoriul Podgoria Miniș – Măderat"**, începând cu data de ***25.06.2019***, termenul limită pentru primirea acestora fiind ***25.07.2019.***

Fondurile disponibile **măsurii 2.4/3A, pentru această sesiune** sunt de **15.000 euro.** Suma maximă nerambursabilă care poate fi acordată pentru finanțarea unui proiect din cadrul măsurii 2.4/3A este de **15.000 euro. Valoarea maximă a ajutorului public nerambursabil** este de 3.000 euro/exploatație/an, timp de maxim 5 ani consecutivi de la aderarea pentru prima dată la o schemă de calitate.

Intensitatea sprijinului nu poate depăși intensitatea aprobată de către DGDR AM PNDR pentru măsura în cauză, prin aprobarea Strategiei de Dezvoltare Locală (SDL) - aceasta fiind de 100% din cheltuielile eligibile ale proiectului.

Solicitanții eligibili în cadrul acestei măsuri sunt: producătorii agricoli- întreprinderi (microîntreprinderi, întreprinderi mici și mijlocii, conform Legii 346/2004 privind stimularea înființării și dezvoltării întreprinderilor mici și mijlocii cu modificările și completările ulterioare, precum și întreprinderi mari); cooperativele și grupurile de producători legal constituite care își desfășoară activitatea agricolă pe teritoriul României având sediul social/ secundar în teritoriul GAL PMM și care participă pentru prima dată la o schemă de calitate a UE sau într-o schemă de calitate națională.

Solicitantul acestei măsuri trebuie să îndeplinească următoarele condiții: să acționeze în nume propriu; să asigure surse financiare stabile și suficiente pe tot parcursul implementării proiectului; să participe pentru prima dată la o schemă de calitate eligibilă; să facă dovada respectării specificațiilor schemei eligibile la care participă; să îndeplinească condiția de fermier activ, conform articolului 9 din Regulamentul (UE) nr.1307/2013; să respecte toate cerințele în vigoare referitoare la schema pentru care aplică.

Mai multe informații puteți afla consultând pagina noastră de internet www.galpodgoriaminismaderat.ro sau scriindu-ne la adresa de e-mail galpodgoriaminismaderat@yahoo.ro.

Vă așteptăm și la sediul nostru situat în comuna ȘIRIA, strada Regiment 85 INFANTERIE, nr. 162, jud. Arad, cod poștal 317340.

(968)

Hamburger Recycling | We will.

Achiziționăm cu plata cash deșeuri reciclabile de la persoane fizice și firme!
(carton, reviste, ziare, arhive, hartie, sticle PET, folie plastic etc.)
TRANSPORT GRATUIT!

La cel mai bun preț!

Adresa: **Str. Steagului, Nr. 1, 310262, DJ 682, Arad**
Mobil: **0732-330-184**
E-mail: **Claudia.Gimon@hamburger-recycling.com**

(975 - H 232951)

SEA SERVICII 6-en PENTRU ACASĂ

COMPANIA SERVICII ENERGETICE PENTRU ACASĂ — SEA COMPLET S.A. angajează:

• OPERATOR GIS (perioadă determinată) în Arad

Candidatul ideal: Absolvent liceu sau școală de arte și meserii, specializarea petrol și gaze/ instalații, cu calificare de instalator în domeniul gazelor naturale. Persoană flexibilă, dornică de a învăța, cu bune abilități de comunicare, stăpânire de sine, capacitate de reacție în situații de stres. Permis de conducere ctg.B.

Oferta salariala atractiva!

Dacă îndeplinești criteriile și vrei să faci parte dintr-o companie puternică, te invităm să ne trimiți **CV-ul** până la data de **30.06.2019**, la adresa de e-mail: **ionela.muresan@seacomplet.ro**

Persoanele selectate vor fi contactate pentru interviu.

Persoană de contact: **Ionela Mureșan,** tel. **021-79 47 913 sau 0749-282 454**
www.seacomplet.ro

SEA COMPLET SA ("SEA"), cu sediul social în Târgu Mureș, strada Gheorghe Doja, nr 64-68, Cladirea Multinvest, etaj 3, jud. Mureș, România, în calitate de operator de date cu caracter personal, prelucrează datele dumneavoastră cu caracter personal (definite de Regulamentul general privind protectia datelor nr. 2016/679 - „GDPR"), în scopul recrutării (stabilirii unei relații de muncă). Transmiterea oricăror date cu caracter personal cu privire la inițierea unei relații de muncă și/sau oricăror scopuri aflate în interesul dvs. reprezintă acordul dumneavoastră pentru prelucrarea datelor cu caracter personal de către SEA.Pentru detalii suplimentare cu privire prelucrarea datelor cu caracter personal de către SEA vă rugăm accesați: https://seacomplet.ro/index.php/protectia-datelor/ și https://seacomplet.ro/index.php/declaratia-cookie/

(942)

s.c. OK TEHNIC CONSULT s.r.l.
s.c. ORIGINAL TEHNIC s.r.l.

PRESTEAZĂ URMĂTOARELE SERVICII:

- OPERATOR RSVTI
- VERIFICARE SUPAPE DE SIGURANȚĂ PE STAND MOBIL
- ÎNCERCARE LA PRESIUNE HIDRAULICĂ LA RECE
- CURSURI DE FORMARE PROFESIONALĂ ÎN MESERIA DE STIVUITORIST
- STAGIU DE INSTRUIRE PERIODICA PENTRU STIVUITORISTI
- ÎNTOCMIRE DOCUMENTAȚII DE MEDIU/ RAPORTARI SIM

(860)

☎ 0723 842 867, 0722 437 525 www.okt.ro

ELNET SECURITY
Protecting People and Places

angajează:

AGENȚI DE SECURITATE

femei/bărbați, cu/fără atestat pentru obiective industriale și spații comerciale în Arad.

OFERIM:
■ Contract de muncă integral ■ Salariu net 1.600 – 2.000 lei ■ Transport gratuit la și de la obiectiv ■ Posibilitate de decontare transport pentru agenții din provincie ■ Punctualitatea plății salariilor ■ Stabilitate la locul de muncă ■ Program de lucru în ture de 12/24, 12/48 sau 12/36

☎ 0752.042.558/ 0735.188.865

(586 - H 183485)

CENTRUL DE ÎNGRIJIRE PENTRU PERSOANE VÂRSTNICE ARAD

cu sediul pe Calea Bodrogului nr. 2

organizează în data de 4 iulie 2019, concurs pentru ocuparea unor posturi vacante, personal contractual:

■ **3 posturi infirmieră** – **perioadă nedeterminată**
Cerințe și condiții de participare:
- minim studii generale
- disponobilitate la program pe ture inclusiv tura de noapte
- minim 2 ani vechime în muncă
- domiciliu în municipiul Arad
- curs de calificare sau experiență in domeniul îngrijirii bătrânilor constitue avantaj

■ **1 post spălătoreasă** – **perioadă nedeterminată**
Cerinte si conditii de participare:
- minim studii generale
- disponibilitate la program de lucru pe ture
- fără condiții de vechime
- domiciliu in municipiul Arad

Concursul va consta în probă scrisă din bibliografia recomandată, probă practică și interviu.
Dosarele se vor depune la sediul unității până la data de 21.06.2019, ora 16.
Concursul se va desfășura după următorul program:
- **probă scrisă în data de 04.07.2019 la ora 11,**
- **probă practică în data de 04.07.2019 la ora 14**
- **interviu în data de 05.07.2019 la ora 11.**

Informații suplimentare la telefon **0257-211-020** sau la adresa de e-mail: **cipv@dasarad.ro**

(964)

SC BENEFIT WORK KFT

angajează cu contract de muncă **MĂCELARI** pentru lucru în cea mai nouă și modernă fabrică din Spania.

Se oferă salariu 10/Euro/oră, cazare contra cost în condiții avantajoase, o masă/ zi, concediu plătit 30 de zile pe an.

Avantaj familii: loc de muncă pentru soție la ambalare produs - **8 euro/oră.**

Informații ☎ **0036-70 -6045100**
adresa de e-mail: **benefit.work2013@gmail.com**

(961 - H 232302)

(795)

LukasConstruct
■ **HIDROIZOLATII.** GARANTIE 20 ANI
■ **VINDEM MEMBRANE BITUMINOASE**
Arad, str. Vrabiei 1 ☎ 0723-273-746

Publicitate 0257/280.904

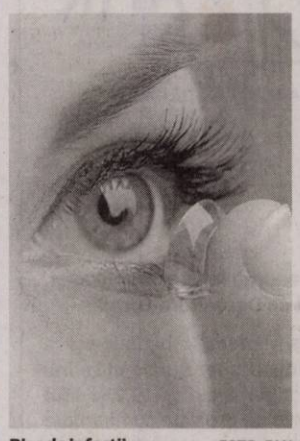

Risc de infecţii FOTO: FAN

Tinerii cu lentile de contact menţin obiceiuri riscante

RISC. Majoritatea tinerilor care poartă lentile de contact au obiceiul dăunător care îi pot duce spre infecţii, arată studii recente ale americanilor. Ei arată că, multe persoane care poartă lentile de contact, chiar adulţi, nu le scot la culcare, le menţin când intră în piscină sau uită să mai ajungă la controale oftalmologice. Germenii adunaţi pe lentilele de contact neîngrijite pot cauza infecţii grave, chiar orbire.

55

de ore lucrate pe săptămână sporesc cu 33% riscul de accident vascular cerebral (AVC) şi cu 13% pe cel al unei boli coronariene faţă de o săptămână de lucru de 35-40 de ore, potrivit unui amplu studiu internaţional. Conform unui alt studiu recent, femeile care lucrează peste 40 de ore pe săptămână pot rămâne mai greu însărcinate decât cele care nu lucrează atât de mult.

Cântul le-a ameliorat ritmul inimii şi le-a stimulat hormonul fericirii FOTO: FAN

Îmbunătăţeşte starea bolnavilor de Parkinson

CÂNTATUL. Specialişti de la Universitatea din Iowa, SUA, au dat la iveală faptul că pacienţii cu Parkinson se simt mult mai bine şi li se micşorează simţitor simptomele specifice bolii în cazul în care cântă. Cei care suferă de această afecţiune pentru care nu există tratament şi-au recăpătat controlul asupra mişcărilor şi şi-au îmbunătăţit starea de spirit cântând, în aceeaşi măsură în care reacţionează la medicamente.

De ce să consumi căpşuni

Căpşunile, fructe parfumate de sezon, benefice şi cu o multitudine de proprietăţi nutritive pentru organism.

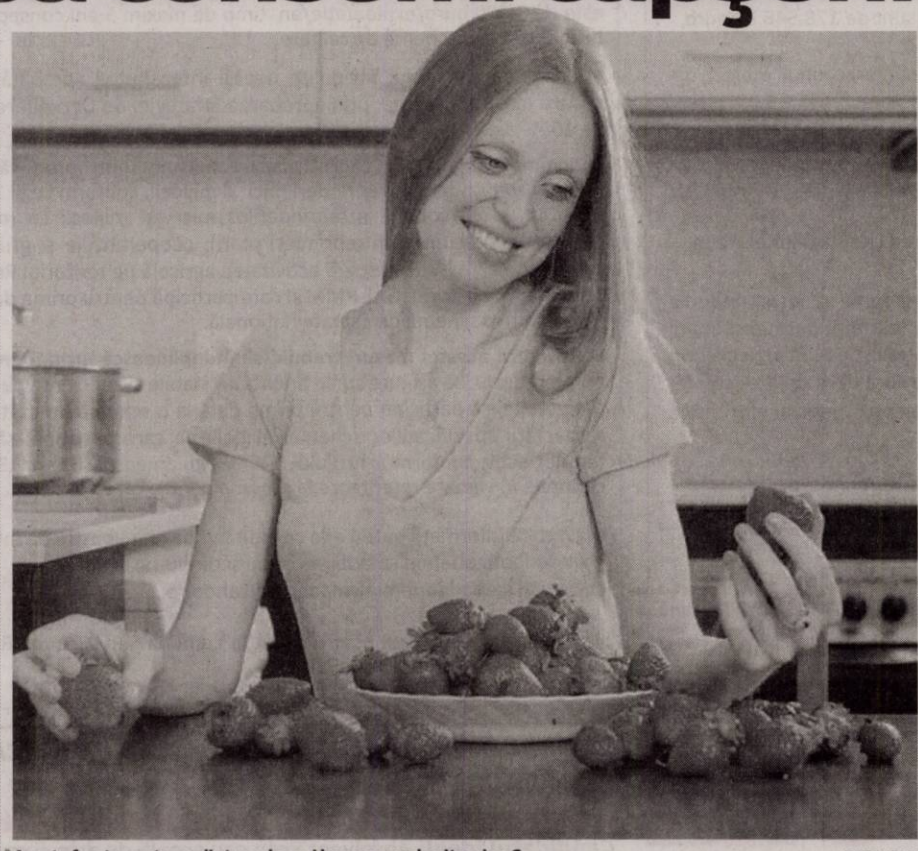

Aceste fructe sunt una dintre cele mai bune surse de vitamina C FOTO: FAN

CĂPŞUNILE. Sunt surse de antioxidanţi, de aceea menţin organismul tânăr mai mult timp şi îl feresc de boli degenerative. În plus, sunt sărace în zahăr şi în calorii, ajutând la menţinerea glicemiei în limite normale. Căpşunile sunt fructe de sezon ideal de consumat atât de către copii, cât şi de către persoanele adulte şi în vârstă. Ele conţin săruri de potasiu, fosfor, sodiu, calciu şi fier, vitaminele A, B1 şi B2. Au un indice glicemic scăzut, putând fi consumate şi de către persoanele cu diabet (în limitele hidraţilor de carbon admişi). Căpşunile sunt fructe tonice, remineralizante, depurative, reechilibrante din punct de vedere nervos şi endocrin. Primăvara se pot face cure exclusive de câte 1-1,5 kg pe zi, timp de 7-14 zile. Căpşunile conţin flavonoide, principii bioactive foarte preţioase pentru menţinerea elasticităţii vaselor de sânge, pentru buna funcţionare a inimii şi a circulaţiei sangvine.

Iată câteva motive pentru care ar trebui incluse în meniul zilnic.

1 Reglează nivelul glicemiei. Căpşunile sunt formate din 90% apă şi din 5% zahăr. Această cantitate mică de zahăr se eliberează lent în sânge şi nu duce la o creştere semnificativă a glicemiei, căpşunile încadrându-se în categoria alimentelor cu indice glicemic scăzut. Din acest motiv, fructele sunt recomandate şi persoanelor care suferă de diabet zaharat. Mai mult, potrivit studiilor, o singură ceaşcă de căpşuni proaspete reglează nivelul glucozei din sânge, astfel că zahărul consumat la o masă la care se mănâncă şi căpşuni va duce la o creştere mai mică a glicemiei decât în absenţa acestor fructe.

2 Au efect antiinflamator. 100 de grame de căpşuni proaspete aduc organismului doar 32 de calorii şi circa 98% din doza zilnică recomandată de vitamina C. Prin comparaţie, 100 de grame de portocale aduc 75% din necesarul zilnic de vitamina C. Această vitamină, dar şi polifenolii din compoziţia căpşunilor au un puternic efect antiinflamator şi antioxidant. Unul dintre polifenoli este antocianina, pigmentul care conferă fructului culoarea roşie. Datorită polifenolilor, consumul a cel puţin trei porţii de căpşuni săptămânal reduce inflamaţia cronică, fiind indicat persoanelor care suferă de boli precum artrita, astmul, dar şi ateroscleroza, boală a vaselor de sânge care se asociază cu inflamaţie. Studiile realizate la Universitatea „Harvard" confirmă faptul că aceste fructe ţin la distanţă bolile cardiovasculare.

3 Ne menţin tineri mai mult timp. Tot polifenolii ajută organismul să contracareze efectul toxinelor şi radicalilor liberi produşi în urma proceselor metabolice. În acest fel, căpşunile ne menţin tineri mai mult timp şi previn apariţia unor boli degenerative şi chiar a cancerului. De asemenea, căpşunile sunt o sursă importantă de mangan (19% din doza zilnică recomandată). Mineralul este implicat în buna funcţionare a superoxid dismutazei, enzimă cu rol-cheie în procesul de luptă împotriva stresului oxidativ şi a radicalilor liberi. Enzima previne degradarea ADN-ului şi este esenţială, printre altele, în menţinerea tinereţii pielii. De aceea, căpşunile sunt eficiente în combaterea ridurilor, atât consumate intern, cât şi aplicate sub formă de măşti.

4 Previn apariţia tumorilor. Un studiu realizat de cercetătorii de la Universitatea de Stat din Ohio a demonstrat că aceste fructe stopează evoluţia leziunilor canceroase la nivelul esofagului. După ce au obţinut rezultate bune în studiile pe animale, cercetătorii au administrat zilnic 60 de grame de căpşuni unui grup de 36 de persoane ce prezentau leziuni precanceroase la nivelul esofagului. După şase luni, aceste leziuni au regresat în stadii inferioare, cu risc diminuat de malignizare.

5 Îmbunătăţesc memoria. Studiile americane realizate în 2010 la Centrul pentru Cercetări privind Îmbătrânirea din Boston au arătat că persoanele care consumă frecvent fructe de pădure au un risc mai mic de a se îmbolnăvi de Alzheimer. Astfel, alături de afine şi de fragi, căpşunile îmbunătăţesc memoria şi procesul de învăţare. Aceasta pentru că polifenolii stimulează funcţionarea neuronilor şi ajută creierul să se detoxifieze. Mai exact, ei ajută anumite structuri cerebrale să „cureţe" reziduurile care se acumulează la acest nivel odată cu înaintarea în vârstă.

> „Atenţie, persoanele alergice trebuie să evite căpşunile sub orice formă!"
>
> ADELA CIOLOCOI

Sunt uşor perisabile

Căpşunile proaspete îşi păstrează la maximum nivelul nutrienţilor timp de 48 de ore de la recoltare. Din păcate, ele se deteriorează repede chiar şi în frigider. Din acest motiv, este recomandat să le menţinem la o temperatură cât mai scăzută, de circa două grade, pe raftul cel mai apropiat de congelator, într-un recipient închis.

SFATURILE LUI RELI

Aurelia Gabor

Zilnic, câteva minute pentru corp şi suflet

O vară sucită, cu vânt, ploi, vijelii, inundaţii de nu-ţi mai vine să te uiţi la ştiri. Vacanţa este la picioarele noastre invitându-ne să păşim pe covorul fermecat şi să zburăm spre destinaţii exotice. Oriunde, dar nu la birou, cratiţă, cumpărături, şcoală, grădiniţă, meditaţii. Uneori nu reuşim să ne recuperăm forţele nici măcar în concediu. Faptul că nu mai mergem la programul obişnuit de fiecare zi, nu este egal cu odihna. Nu ne recuperăm pocnind din degete. Avem nevoie de activităţi care să ne redea echilibrul pierdut de-a lungul unui an întreg de muncă neîntreruptă şi care să se plaseze la polul opus faţă de programul nostru zilnic. Poţi să leneveşti în şezlong, dar nu înseamnă că te odihneşti.

> „Să contemplăm natura, făcând vid în jurul nostru, scăpând de grijile cotidiene"

Dacă vrei o schimbare ai nevoie şi de o porţie de aventură. Când lucrezi cu oamenii, ai nevoie de linişte, dacă stai toată ziua la calculator ai mai purta şi tu conversaţii. Oricum, este greu să-ţi refaci organismul obosit în câteva săptămâni de concediu. Concluzia? Să ne acordăm zilnic, câteva minute pentru corpul şi sufletul nostru, şi nu-i greu să ştiţi! Iar în vacanţă este momentul să uităm de ceas şi, odată cu el de sentimentul de vină pentru a lenevi dimineaţa, în pat. La masă staţi în linişte, savurând tot ce aveţi în farfurie, fără telefon, televizor, radio. Să ne concentrăm pe ceea ce facem, trăind clipa, indiferent că admirăm apusul, mângâiem pisica sau bem un pahar de vin bun.

Important este ca, alături de somn pe săturate, plajă, cluburi, să nu uităm de mişcare, fie şi scurte plimbări, jocuri de cabană, drumeţii, volei pe plajă, bicicletă. Nu vă amăgiţi inutil! Doar un program regulat de gimnastică vă va permite să atingeţi rezultate vizibile şi durabile. Pentru început ne antrenăm zilnic, până ce obţinem rezultatul dorit, iar după două luni de antrenament intens, putem reduce frecvenţa la de trei ori pe săptămână. Dacă nu sunteţ în mare formă, săriţi peste exerciţiile dificile, sub îndrumarea antrenorului, respectând regulile de evitare a riscului de accidente.

Cât despre alimentaţie, natura ne dăruieşte belşug de savoare încă de la facerea lumii, miresme şi culori, fructe şi legume, trebuie doar să întindem mâna şi să ne bucurăm de minunea lor aducătoare de sănătate. Zămislite din forţa vie şi legătura de nezdruncinat dintre pământ, apă şi soare ele sunt un miracol de energie şi vitalitate. Fiecare celulă din organismul uman are un punct de sprijin în conţinutul lor de vitamine şi minerale cu acţiune diuretică, alcalinizantă, laxativă, vitaminizantă. Să contemplăm natura, făcând vid în jurul nostru, scăpând de grijile cotidiene. Avem alte lucruri de văzut, ascultat, simţit! Opreşte rutina: taci, vezi, ascultă, admiră, iubeşte şi bucură-te de vacanţă!

redactia.jurnalaradean@informmedia.ro

DECESE

Cu sufletele copleşite de imensă durere şi tristeţe anunţăm că s-a stins din viaţă, după o scurtă, grea şi nemeritată suferinţă,

la vârsta de doar 49 de ani,
cel care a fost iubitul nostru fiu şi soţ,

MIRCEA PFEIFFER.

Dumnezeu să-l odihnească în linişte şi pace!
Slujba religioasă de înmormântare va fi oficiată astăzi, ora 14:00, la Casa Funerară Kuki de pe strada Cocorilor nr.4, iar înhumarea la Cimitirul Eternitatea (UTA).

Profund îndurerate, mama şi soţia

Cu adâncă durere, anunţăm încetarea din viaţă, după o grea suferinţă, a celei care a fost soţie, mamă, soacră şi bunică,

MAGHERA MARIANA.
Atrăit 65 de ani.

Corpul neînsufleţit este depus la Casa Funerară Rostyl, str. Cocorilor nr. 27. Slujba de înmormântare va avea loc astăzi, 14 iunie 2019, ora 15,00 la Cimitirul Micălaca.

Familia îndoliată: soţul Andrei, fiul Adrian, nora Mihaela şi nepoata Alexandra

Cu durere în suflet, anunţăm decesul celei care a fost mamă, bunică, soacră,

NAVRADY OTILIA.

Slujba de înmormântare va avea loc astăzi, 14 iunie 2019, ora 13:00, la Casa Funerară Kuki din str. Cocorilor nr. 6, iar înhumarea la Cimitirul Pomenirea.

Familia îndoliată

CONDOLEANŢE

Rămas bun draga noastră vecină,
d-na **DOCOLI.**
Dumnezeu să te ierte şi să te odihnească!
Asociaţia de Proprietari Bl. S5, str. Mucius Scaevola

Un omagiu, o lacrimă şi o floare pentru prietena noastră dragă,

MARIANA MAGHERA.

Dumnezeu să o odihnească în pace!

Prietenele Neli, Mărioara şi Mariana

Cu mult regret şi tristeţe în suflet ne despărţim de cea care a fost prietena şi vecina noastră,

MAGHERA MARIANA (MIA).

Dumnezeu să o aibă în paza Lui! Suntem alături de familia îndoliată dr. Maghera Adrian.

Fam. Pag Maria şi Florin

Mica publicitate 0257/210.775

SERVICII FUNERARE

(1-748928)
IN MEMORIAM
NON STOP!
KUKI - servicii funerare complete
Producător de sicrie - oferă sicrie la preţ de producător.
GRATUIT rezolvăm actele la spital, primărie, casa de pensii şi C.A.R.P.
Transport intern şi internaţional ● Accesorii funerare.
Contact: Arad, Str. Mihai Eminescu nr. 4 (în curte), vis-a-vis de Cerbul Albastru.
Telefon: 0257/211929, mobil: 0723-343-964
www.inmemoriamkuki.com
CASĂ FUNERARĂ - Strada Ştefan Ludwic Roth nr. 1 D, Grădişte - Str. Cocorilor nr. 6 (lângă magazinul Izolta)

Împărtăşim imensa tristeţe a dragei noastre vecine Ecaterina Pascaru, la despărţirea prematură,

la doar 49 de ani, de unicul şi iubitul său fiu

MIRCEA PFEIFFER.

Îi suntem alături în aceste dureroase momente, cu gânduri de mângâiere, întreaga compasiune şi cele mai sincere condoleanţe.

Asociaţia de proprietari, Bloc A8 Arad

Suntem alături de colega noastră dr. Cleescu Valentina în aceste momente grele când se desparte de mama sa. Sincere condoleanţe!

Colectivul Secţiei Gastroenterologie a S.C.J.U. Arad

Un gând de mângâiere pentru dr. Cleescu Valentina în aceste momente de tristeţe şi durere sufletească. Suntem alături de tine şi de familia ta. Dumnezeu să vă mângâie şi să vă ajute să păstraţi amintirile frumoase petrecute alături de mama ta!

Ghizi şi Horea

Colectivul Clinicii Pediatrie II transmite sincere condoleanţe aistentei şefe Geta Drăgoiu în clipele grele pricinuite de trecerea în eternitate a mamei dragi. Dumnezeu s-o odihnească în pace, iar familiei îndurerate să-i dea mângâiere!

În memoria dragului nostru

LITZU ONIGA,

un ultim omagiu şi veşnică amintire. Odihneşte-te în pace! Ne vom gândi la tine mereu.

Prietenii de la cafea

Sincere condoleanţe familiei, la despărţirea de iubitul nostru prieten,

LITZU ONIGA.

Dumnezeu să-l odihnească!

Ioana Marc şi familia

COMEMORĂRI

Destinul a fost crud, despărţirea fulgerătoare şi dureroasă când în urmă cu 6 luni a plecat de lângă mine soţul meu,

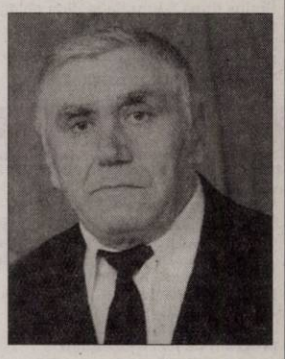

PETRU CREŢA.

Parastasul va avea loc sâmbătă, 15 iunie 2019, ora 11:30, la Catedrala Ortodoxă Veche din Arad.

TITI

dragă, nu te voi uita niciodată!

Soţia Mariana

Anunţurile de deces se publică GRATUIT!

SERVICII FUNERARE

NOSFERATUM
SERVICII FUNERARE COMPLETE
Arad, str. Ghiba Birta nr. 26 - Tel.: 0752 10 11 12; 0357 80 48 38
NON STOP e-mail: nosferatumarad@yahoo.com www.nosferatum.ro
TRANSPORT GRATUIT ÎN MUNICIPIUL ARAD ŞI ORAŞUL PECICA
* Sicrie la preţ de producător;* Înmormântări GRATUITE – doar pe baza cuponului de pensie; * Consultanţă şi medic constatator; * Rezolvăm actele la spital, primărie, casă de pensii, C.A.R.P.; * PRELUĂM DECEDAŢII DE LA MORGĂ; * Igienizare, cosmetizare, îmbălsămare, incinerarii, REPATRIERI, CAPAC FRIGORIFIC; * CAPELA CIMITIR ETERNITATEA (UTA)! * Borduri, monumente funerare, mozaic, marmura, granit.

Amintiri dragi cu lacrimi împletite, cu mult dor şi dragoste, simţim şi acum, după o lungă perioadă de când ne-ai părăsit,

ANCA VALENTINA COVALIV.

Luni, 17 iunie se vor împlini 12 ani de când nu mai eşti printre noi.

Familia

Au trecut 6 luni de dor de al meu fiu,

NELUŢU.

Nu-l pot uita niciodată pe

SECHEL IOAN
din Chişineu Criş.

Mă duc la al tău mormânt cu un trandafir şi o floare, dar necazul e tot mai mare că singură m-ai lăsat.

A ta mamă îndoliată Maria, tuşa Lenuţa şi verişorul Ciprian

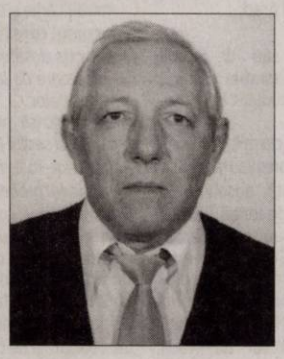

Cu nemărginită durere în suflet amintim că în 17 iunie 2019 se împlinesc 2 ani de la trecerea în eternitate, prea devreme, a celui care a fost lumina şi bucuria vieţii noastre,

CIOLAN GHEORGHE
din Arad.

Dacă sufletul lui Doamne,/ Prea devreme tu l-ai vrut/ Mângâie-i Tu, Doamne Sfinte/ Pe cei care l-au pierdut.
Vei rămâne veşnic în amintirea şi inimile noastre.

Soţia, fiicele, ginerele, nepoţii şi sora

În 11 mai,

FLORICA POPA,

mama mea dragă, a plecat dintre noi. Parastasul şi slujba de pomenire vor avea loc sâmbătă, 15 iunie 2019, ora 14:00, la Catedrala Ortodoxă Veche. Ea va rămâne întotdeauna în sufletul meu.

Fiul îndoliat

Anii nu pot şterge imaginea, frumuseţea sufletească şi dragostea cu care ne-a înconjurat pe toţi, cea care a fost fiica, sora şi cumnata noastră,

CERNEA CLAUDIA.

Ne aducem cu drag aminte de faptele ei, de zâmbetul ei şi de căldura cu care ne-a înconjurat pe toţi. Aşteptăm cu mult dor ziua reîntâlnirii!

Familia

Amintesc, celor care au cunoscut-o, 15 iunie ziua ei de naştere.

Dacă trăia 90 de ani ar fi împlinit cea care a fost

CARAMAN ECATERINA.

Fie-i ţărâna uşoară!

Soţul îndurerat Caraman

În perioada minivacanţei de Rusalii, anunţurile de mică publicitate vor fi preluate luni, 17 iunie 2019 doar la sediul ziarului „Jurnal arădean" din Arad, Bulevardul Revoluţie nr. 81, între orele 9-13.

MGA

SC MOBILIER GENERAL ARAD MGA SRL

Angajează

- tapiţeri, montatori schelete lemn, cusătorese, operatori CNC, cartonari, muncitori necalificaţi.

Se oferă:
- salariu motivant
- un singur schimb
- bonuri de masă 15 lei
- primă concediu
- primă Paşte / Crăciun
- transport gratuit pe raza municipiului Arad

Sună pentru informaţii:
0257.288.177
0722.500.354
0723.247.693

(948)

PRIMĂRIA MUNICIPIUUI ARAD ANUNŢĂ

Primăria Municipiului Arad organizează *concurs de promovare* în vederea ocupării funcţiei publice de conducere vacante de **ŞEF BIROU**, clasa I în cadrul Biroului Cadastru Extravilan, Fond Funciar din cadrul aparatului de specialitate al Primarului Municipiului Arad.

Condiţii specifice:
- să fie absolvenţi de masterat sau de studii postuniversitare în domeniul administraţiei publice, management sau în specialitatea studiilor necesare exercitării funcţiei publice;
- să fie numiţi într-o funcţie publică din clasa I;
- să îndeplinească cerinţele specifice prevăzute în fişa postului (studii universitare de licenţă, absolvite cu diplomă, respectiv studii superioare de lungă durată, absolvite cu diplomă de licenţă sau echivalentă; domeniul fundamental de ierarhizare: Ştiinţe inginereşti - ramura de ştiinţă: Ingineria resurselor vegetale şi animale, domeniul de licenţă: agronomie conform H.G.R. nr. 158/2018 privind aprobarea Nomenclatorului domeniilor şi specializărilor/programelor de studii universitare şi a structurii instituţiilor de învăţământ superior pentru anul universitar 2018-2019, cu modificările şi completările ulterioare) ;
- să îndeplinească condiţiile prevăzute la art. 57 alin. (6) din Legea nr. 188/1999 privind Statutul funcţionarilor publici, republicată, cu modificările şi completările ulterioare: min. 5 ani în specialitatea studiilor necesare exercitării funcţiei publice;
- să nu aibă în cazierul administrativ o sancţiune disciplinară neradiată în condiţiile legii;

Condiţiile generale de participare la concursul de promovare într-o funcţie publică de conducere sunt cele prevăzute la art. 66 din Legea nr. 188/1999 privind Statutul funcţionarilor publici, republicată, cu modificările şi completările ulterioare.

Concursul constă în:
- *selecţia dosarelor de concurs: în termen de max. 5 zile lucrătoare de la data expirării termenului de depunere a dosarelor;*
- *proba scrisă programată în data de 15.07.2019, ora 11:00, la sediul instituţiei - Arad B-dul. Revoluţiei nr. 75;*
- *interviul- în termen de max. 5 zile lucrătoare de la data susţinerii probei scrise.*

Dosarele de concurs conţin, în mod obligatoriu, documentele prevăzute la art. 143 din H.G.R. nr. 611/2008, cu modificările şi completările ulterioare.

Dosarele de concurs se depun la sediul instituţiei în termen de 20 de zile de la data publicării anunţului în Monitorul Oficial, Partea a III-a.

Coordonatele de contact pentru primirea dosarelor:
- adresa de corespondenţă: Arad B-dul. Revoluţiei nr. 75 - cam. 8, Serviciul Resurse Umane;
- telefon: 0257281850, interior 162;
- fax: 0257250253;
- adresa de e-mail: pma@primariaarad.ro;
- persoana de contact: Stoica Andreea – consilier juridic – Serviciul Resurse Umane.

Bibliografia şi atribuţiile prevăzute în fişa postului se afişează la sediul instituţiei-avizierul Serviciului Resurse Umane şi pe pagina de internet a instituţiei: www.primariaarad.ro. (984)

Centrul Medical Neamtiu

Consultaţii gratuite asigurate de CAS

- Dermatologie pediatrică
- Dermatochirurgie
- Tratamente pentru căderea parului
- Tratamente pentru acnee
- Epilare definitivă
- Depistarea şi tratarea bolilor venerologice

NOU! *Panou fototerapie UVA şi UVB - tratament revoluţionar în psoriazis, vitiligo, dermatită atopică, sclerodermie*

Vă propunem o alternativă modernă la serviciile medicale actuale, oferindu-vă calitate, profesionalism şi respect faţă de pacienţi într-un cadru plăcut.

Adresa: str. Posada nr. 50, Arad. ☎ 0745-596-312

(7787)

GARSONIERE

• **A A** achiziţionez garsonieră, apartament 1 cameră, cash, ☎0746.055.126, ☎0755.483.216. 179655

• **Cumpăr cu** banii jos garsonieră, apartament 1 cameră, 0742.781.651.

AP.2 CAMERE-ARAD

• **A A** Achiziţionez apartament 2,3,4 camere cash, ☎0746.055.126, 0755.483.216. 178868

• **Cumpăr cu** piata pe loc apartament 2- 3 camere, 0721.670.839. 233243

• **Persoană fizică** cumpăr urgent apartament 2 camere, zona 300, Polivalentă, Praporgescu, centrală termică, amenajat, utilat, mobilat, parter- etaj 1. Tel. 0744.523.701. 225924

• **Vând apartament** 2 camere, Romanilor, etaj 2, amenajat, 37.000 Euro. Telefon 0744.849.390. 232599

APARTAMENT LA CASĂ

• **Zona Primărie,** 6 încăperi, 2 băi, 206 mp, ultramodern, 0722.257.409. 232923

CASE-ARAD

• **Vând casă** complet mobilată, utilată, Vladimirescu, 2 camere, baie, bucătărie, hol+ anexe, 250 mp total, 70 mp utili. Utilităţi: apă, gaz, curent, canalizare, satelit, 0722.549.429. 231944

SC ERGAD TECHNOLOGY SRL din Arad angajeaza:

PERSOANA CU ATESTAT DE MOTOSTIVUITORIST SI ATRIBUTII DE MAGAZIONER

- Salariu de incadrare 2600 RON
- Oferim bonus la salar dupa 3 luni
- Decontare transport + asiguram transport pe ruta Arad-Zadareni, Arad-Iratos,Dorobanti, Curtici, Macea cu microbuz
- Tichete de masa in valoare de 15 Ron/tichet din prima zi
- 3 prime de vacanta dupa 1 an de la data angajarii
- Analize gratuite pentru angajare
- Ore suplimentare platite dublu
- Program de lucru 1 schimb

CONTACT:
diana.rob@ergad.eu sau la tel. **0257-206247**

(873)

SC ERGAD TECHNOLOGY SRL

Arad, str. Pădurii nr. 24

firmă cu capital integral Italian care activează în domeniul industriei electronice
angajează:

MONTATORI SUBANSAMBLE ŞI OPERATORI ASAMBLARE PARTE MECANICĂ

Femei şi bărbaţi pentru montarea componentelor electronice.
Se oferă:
- Salariu de încadrare 2600 ron din prima lună
- bonus după 3 luni de la data angajării
- decontare transport + asigurăm transport pe ruta Arad-Zădăreni şi Arad-Iratoş, Dorobanţi, Curtici, Macea cu microbuz
- tichete de masă din prima zi
- prime de vacanţă
- analize gratuite pentru angajare
- ore suplimentare plătite dublu
- program de lucru 1 schimb

TEHNICIENI ELECTRONIŞTI.

Pentru control şi reparare plăci electronice cu tehnologia SMD şi montarea componentelor în SMD
Cerinţe:
- Experienţă
- cunoaşterea limbi italiene constituie un avantaj
- cunoaşterea şi capacitatea de a citi schemele electronice;
- capacitatea de a suda componentele SMD;
- disponibilitate pentru deplasări în Italia.
- se vor specifica în curriculum vitae experienţele de muncă în domeniul electronicii
- salariu de încadrare 2750 ron din prima lună
- bonus după 3 luni de la data angajării

Trimiteţi CV la adresa: Diana.Rob@ergad.eu sau prin fax 0257-306.194; tel. 0257-206.247. *(9211 - H 89191)*

SC ERGAD TECHNOLOGY SRL

Arad, str. Pădurii nr. 24

firmă cu capital integral italian care activează în domeniul industriei electronice
angajează:

OPERATORI LINIE SMD

Cerinţe:
- Cunoaşterea şi capacitatea de a citi schemele electronice constituie un avantaj
- Disponibilitate pentru deplasări în Italia.
- Se vor specifica în curriculum vitae experienţele de muncă în domeniul electronicii

Se oferă:
- Salariu de încadrare 2750 ron
- Bonus după 3 luni de la data angajării
- Ore suplimentare plătite dublu
- Sporuri de noapte plătite
- Decontare transport
- Tichete de masă din prima zi
- Prime de vacanţă

MONTATORI SUBANSAMBLE ŞI OPERATORI ASAMBLARE

Femei şi bărbaţi pentru montarea componentelor electronice.
Se oferă:
- Salariu de încadrare 2500 ron
- bonus după 3 luni de la data angajării
- decontare transport + asigurăm transport pe ruta Arad-Zădăreni şi Arad-Iratoş, Dorobanţi, Curtici, Macea cu microbuz
- tichete de masă din prima zi
- prime de vacanţă
- analize gratuite pentru angajare
- ore suplimentare plătite dublu
- program de lucru 1 schimb

Trimiteti CV la adresa: Diana.Rob@ergad.eu sau prin fax 0257-306.194; te1.0257-206.247. *(9212 - H 89191)*

Transformă nemulţumirea în siguranţă!

ARTEX SCM
Arad str. Aurel Crisan nr.17- Micalaca

ANGAJEAZĂ
confecţioneri îmbrăcăminte, persoane cunoscătoare de meserie sau persoane care doresc să înveţe meseria de confecţioner, montatori butoni şi capse, călcători cu căştiguri în acord individual, primă de transport- prezenţă

OFERIM: tichete de masa, premii de Paşte si Crăciun, asistenta medicala, lucru intr-un singur schimb.
Angajările se fac pe bază de probă de lucru.
DETALII: telefon : 0357- 408275, 0357- 408276 sau la adresa din Micalaca str. Aurel Crişan nr.17. (147)

to last to stand to like
BASSANO BUILDINGS

Angajează:
- **sudori Mig-Mag**
- **lăcătuşi confecţii metalice**

Firma oferă: ● salarii atractive + bonuri de masă

luni - vineri 07-15:30 Arad, Câmpul Liniştii nr.1 (incinta Comalim)

☎ **0728 141 891**

(810)

DR. ONITA
CENTRU MEDICAL

CENTRUL DE CHIRURGIE SI PROCTOLOGIE DR. ONITA

HEMOROIZI
Fisuri, Fistule anale
VARICE
Tratamente profesioniste personalizate cu sau fără operaţie.

Arad, str. Augustin Doinas 32
Tel. 0740-336-899
www.dronita.ro

(640654)

ANUNŢ PREALABIL PRIVIND AFIŞAREA PUBLICĂ A DOCUMENTELOR TEHNICE ALE CADASTRULUI

Unitatea administrativ-teritorială **TAUT**, din judeţul **ARAD**, anunţă **publicarea documentelor tehnice ale cadastrului** pentru **sectoarele cadastrale nr. 1,2,3,4,5** începând cu data de **20.06.2019**, pe o perioadă de 60 de zile, la sediul **Primăriei TAUT**, conform art. 14 alin. (1) si (2) din Legea cadastrului şi a publicităţii imobiliare nr. 7/1996, republicată, cu modificările şi completările ulterioare.

Cererile de rectificare ale documentelor tehnice vor putea fi depuse de către proprietarii, posesorii sau alţi deţinători, la sediul primăriei şi pe site-ul Agenţiei Naţionale de Cadastru si Publicitate Imobiliară.

(982 - H 234798)

Publicitate 0257/210.775
0257/280.904

CENTRUL ŞCOLAR PENTRU EDUCAŢIE INCLUZIVĂ ARAD
cu sediul în Arad, str. Căpitan Ignat, nr.10, organizează cor. pentru ocuparea pe perioadă nedeterminată a următorului post vacant, în regim contractual:
- MUNCITOR CALIFICAT I-G - BUCATARIE- 1 normă, studii generale, vechime în muncă minim 5 ani
Concursul va avea loc la sediul Centrul Şcolar pentru Educaţie Incluzivă Arad, după cum urmează:
Proba proba practică 11.07.2019, între orele 9:00-15:00
Interviul 15.07.2019 între orele 9:00 – 13:00
Dosarele de înscriere se depun la secretariatul CSEI Arad, în perioada 20.06.2019 - 03.07.2019, între orele 9-16. Informaţii suplimentare se pot obţine în zilele lucrătoare, între orele 09.00-16.00, la sediul secretariatul CSEI Arad, str. Căpitan Ignat nr. 10 sau la telefon 0257/280291, secretar comisie de concurs Iuonel Tatiana. (983)

www.aradon.ro

În data de 16 iunie se împlineşte 1 an de când a plecat dintre noi cea care a fost soţie şi mamă iubitoare,

TAMAŞ MARIETA.

Parastasul şi slujba de pomenire vor avea loc sâmbătă, 22 iunie la Biserica din Ineu.

Familia îndoliată

Au trecut 40 de zile de când ai plecat iubitul nostru soţ, tată, socru şi bunic,

BOGDAN PETRU.

Ce n-am dat să vii acasă/ Doar o clipă să-ţi vorbim/ Să ne spui că-ţi este bine/ Să ne liniştim puţin/ Lipsa ta mereu se simte/ Întristarea n-a încetat/ Dar în inimile noastre/ Vei trăi neîncetat. Dumnezeu să-l odihnească!

Familia

Au trecut 24 ani de lacrimi, dor şi jale de la moartea unicului meu fiu

la numai 27 ani

ÖCSI – MENRATH IOSIF.

Slujba de pomenire va avea loc la Biserica Catolică Calea Aurel Vlaicu 127-131 vineri, 21 iunie 2019, ora 8,00.

Îl plânge mama pe veci nemângâiată

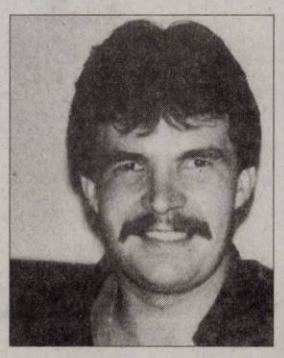

Dacă se stinge o lumânare poţi să o aprinzi când doreşti, dar când se stinge un suflet bun nu poţi decât să ţi-l aminteşti. Parcă ieri a fost printre noi, dar în 16 iunie, în urmă cu 10 ani s-a stins din viaţă cel care a fost soţ, tată, bunic,

OANCEA PETRU.

Te vom iubi mereu!

Soţia Ecaterina, fiul Emil, nora Rodica

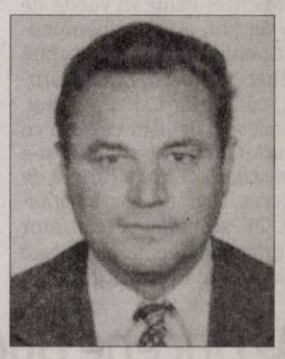

O floare, o rugăciune şi un pios omagiu în memoria celui care a fost

PAŞCALĂU LIVIU

plecat dintre noi în urmă cu 9 ani. Te vom păstra mereu în sufletele noastre. Dumnezeu să-l odihnească!

Familia

Sub pământul rece,/ Într-un tăcut mormânt,/ Doarme ce am avut / Mai dulce şi mai scump/ Pe acest pământ, bunicu

OANCEA PETRU.

Ce n-aş da să fii acasă,/ Doar o clipă să vorbim./ Să îmi spui că ţi-e bine/ Să mă liniştesc puţin/ Lipsa ta, mereu se simte/ Întristarea n-a încetat,/ Dar în inima mea vei trăi neîncetat. Lacrimi şi neuitare la împlinirea a zece ani de la trecerea lui în eternitate. Dumnezeu să-l odihnească în pace!

Nepoata Lavinia

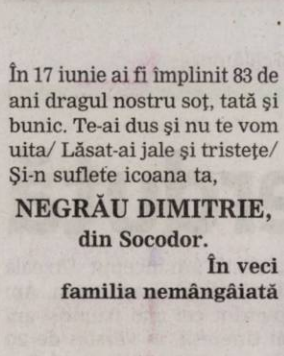

În 17 iunie ai fi împlinit 83 de ani dragul nostru soţ, tată şi bunic. Te-ai dus şi nu te vom uita/ Lăsat-ai jale şi tristeţe/ Şi-n suflete icoana ta,

NEGRĂU DIMITRIE,

din Socodor.

În veci familia nemângâiată

Cu durere în suflet şi un dor nestins comemorăm 40 de zile de când dragul nostru soţ, tată, bunic şi socru,

CISMAŞ PETRU (TRIŢA)

a trecut în nefiinţă, lăsând în urma lui doar lacrimi şi durere pe care nimeni şi nimic ne nu le poate alina. O floare şi o lumânare să aprindem pe mormântul tău. Parastasul va avea loc sâmbătă, 15 iunie, ora 11:45, la Biserica din Parcul UTA.

Soţia Floare şi copiii cu familiile lor

Cu multă tristeţe comemorăm 5 ani de la plecarea în veşnicie a dragului nostru,

MIRCEA UNC

– soţ, tată, socru, frate.

Pios omagiu de dragoste şi neuitare.

Familia Unc

Azi, când se împlinesc 11 ani, aprindem o lumânare şi aşezăm un buchet de amintiri dragi pe mormântul celei care a fost

CIUCIU ROZALIA (născută BARTHA)

din Radna,

bunică iubită, mamă extraordinară şi un suflet blând. Odihnă veşnică în lumea îngerilor! Nu te vom uita niciodată!

Fiica Viorica şi nepoţii

Andrei şi Andreia

Anunţurile de deces se publică GRATUIT!

- **Vând pui** de carne şi rasă mixtă. Tel. 0748.322.489.

PIERDERI

- **Pierdut Certificat** constatator aparţinând societăţii PHRD Pizza Line S.R.L.; CUI: 35904279, eliberat de O.R.C. Arad. Îl declar nul. 234762

DIVERSE

- **Cumpăr fier,** cupru, aluminiu, baterii, cositor, nichel, caroserii, pene, ☎0748.912.117. 230508

- **Vând uşi** şi geamuri termopan antiefracţie, izolate termic şi fonic, Anglia, cu vitralii şi sticlă ornamentală, tâmplărie 11 camere noi şi second- Lipova, ☎0744.796.542. 227252

- **Vând cap-tractor** şi semiremorcă maca DAF XF 105 şi utilitară 3,5 tone cu frig, marca IVECO. Telefon: 0745.564.082.

- **Vând colţar** extensibil. Preţ: 500 lei. Tel. 0760.851.583.

Publicitate 0257-210.775

SCP EXPERT SPRL *practicieni în insolvenţă*

EXPERT SPRL, cu sediul in Arad, str. D. Bolintineanu, nr. 5, jud. Arad, in calitate de lichidator judiciar al **SC KAROLA IMPEX SRL** Arad, str. Piaţa Gării, nr. 11, bl. G, sc. A, ap. 43 jud. Arad, CUI 3369194, J02/226/1993, desemnat prin incheierea nr. 933/09.10.2014 pronuntata in dosarul 2476/108/2012 aflat pe rolul Tribunalului Arad, prin prezenta dispunem si aducem la cunostinta generala ca in data de 28.06.2019 ora 13.00 va avea loc la sediul lichidatorului judiciar EXPERT SPRL, vanzarea la licitatie publica a urmatoarelor bunuri mobile, proprietatea debitoarei KAROLA IMPEX SRL:

- autoturism DACIA – 325 eur; calandru calcator cu tambur – 140 eur; centrala termica – 50 eur; masa calcat – 120 eur; masa calcat + calandru – 700 eur; masa/masina de calcat profesionala – 120 eur; masa/masina de calcat profesionala – 120 eur; masina curatat industriala uzata Ponini P15 – 125 eur; masina calcat Anghinetti cu brat – 175 eur; masina de spalat industriala (defecta) – 25 eur; masina de spalat industriala WFP33E Grandimpianti – 600 eur; masina de spalat industriala cu centrifuga socolmatic – 225 eur; masina de spalat industriala impianti per lavanderie tip 120 – 500 eur; uscator economatic (defect) – 125 eur; uscator ES14 Imesa – 250 eur; uscator industrial socolmatic – 250 eur.

Preturile susmentionate nu includ TVA, care este taxabil in conformitate cu prevederile codului fiscal.

Pretul de incepere in licitatie este cel indicat mai sus si reprezinta 50% din valoarea stabilita prin Raportul de evaluare intocmit de evaluator membru ANEVAR.

Prezenta publicatie de vanzare a fost intocmita in conformitate cu prevederile art. 761 C.pr.civ, fiind afisata la sediul lichidatorului judiciar EXPERT SPRL la data de 13.06.2019 si comunicata spre afisare Primariei Arad, Tribunalului Arad si AJFP Arad, la data de 13.06.2019.

Somam pe cei care pretind vreun drept asupra bunurilor descrise mai sus sa anunte in scris lichidatorul judiciar inaintea datei stabilite pentru vanzare.

Invitam pe toti cei care doresc sa cumpere bunurile scoase la licitatie publica sa se prezinte la data, locul si ora stabilite, iar pana la aceasta data sa prezinte oferte de cumparare.

In conformitate cu prevederile art 767 alin 1 din Cpr.civ participantii la licitatie trebuie sa consemneze in contul debitoarei KAROLA IMPEX SRL, deschis la Intesa Sanpaolo Bank, cel mai tarziu pana la inceperea licitatiei, o garantie de participare de cel putin 10% din pretul de incepere a licitatiei pentru bunurile pe care intentioneaza sa le cumpere. Garantia poate fi depusa si la sediul lichidatorului judiciar, pe baza de chitanta de primire cu conditia sa nu depaseasca maximul legal prevazut de legea pentru incasarea unor sume in numerar. Creditorii urmaritori sau intervenientii nu au obligatia depunerii garantiei de participare.

Debitorul urmarit nu va putea fi adjudecatar, nici personal, nici prin persoana interpusa.

Creditorii urmaritori sau intervenientii nu pot, nici personal, nici prin persoane interpuse, sa adjudece bunurile oferite spre vanzare la un pret mai mic de 75% din pretul stabilit in raportul de evaluare.

Potrivit prevederilor art. 768 alin. 8 din C.pr.civ, daca nu se obtine pretul de incepere a licitatiei, la acelasi termen bunul va fi scos din nou la vanzare, caz in care licitatia va incepe la pretul cel mai bun oferit, insa neluandu-se in calcul ofertele derizorii.

In acest sens, aducem la cunostinta generala ca in data de 27.06.2019 ora 14.00 va avea loc, in conditiile precizate mai sus, la sediul lichidatorului judiciar EXPERT SPRL din Arad, str. D. Bolintineanu, nr. 5, jud. Arad, vanzarea la licitatie publica a bunurilor mobile mentionate mai sus, pornind de la pretul cel mai bun oferit, insa neluandu-se in calcul ofertele derizorii.

Pentru orice informatii suplimentare va solicitam sa nu ezitati in a va adresa lichidatorului judiciar EXPERT SPRL Arad, str. D. Bolintineanu, nr. 5, jud. Arad, tel. 0257/259740, fax 0257/259124. (985 - H 234808)

EVIDENŢIAZĂ-TE!

Text: **DATA apariţiei:**.....

Talon valabil până în 30 iunie 2019

Date personale:

Nume şi Prenume:

Telefon:

Buletin de identitate:

TALON + PREŢUL CATEGORIEI AFERENTE

Anunţurile se preiau zilnic, la ghişeu, până în ora 16[00], după această oră, se pot prelua doar prin intermediul sistemului online de preluare al anunţurilor disponibil pe www.jurnalaradean.ro . Anunţurile de mică publicitate din Jurnal Arădean se publică pe baza talonului din ziar

Redacţia nu îşi asumă responsabilitatea pentru conţinutul anunţurilor de mică publicitate!

JURNAL ARĂDEAN

În perioada minivacanţei de Rusalii, anunţurile de mică publicitate vor fi preluate luni, 17 iunie 2019 doar la sediul ziarului „Jurnal arădean" din Arad, Bulevardul Revoluţie nr. 81, între orele 9-13.

- **Vând urgent** casă locuibilă 4 camere+ bucătărie, curte, cămară alimente, suprafaţă totală 200 mp, str. I.Kardoş (lângă Biserica Sârbească), ☎0756.388.191. 234801

CASE-JUDEŢUL ARAD

- **Vând casă** Târnova din cărămidă, 3 camere, hol, cămară, bucătărie, grajd, grădină, 1.800 mp, 16.000 Euro. Telefon 0721.592.572. 232922

CASE DE VACANŢĂ

- **Vând livadă** 2000 mp+ căsuţă 1 cameră, racordată electric, gard+poartă noi. Ideal vacanţă, pescuit. Vărădia de Mureş preţ 6.000 €. tel: 0723.982.516.

VILE-ARAD

- **Vând vilă** deosebită în Cuvin, compusă din demisol, parter, etaj şi mansardă. Merită văzută. Tel. 0740.512.942. 226209

- **Vând vilă** mare cu deal şi o casă mare în com. Covăsânţ, toate utilităţile. Informaţii telefon 0745.862.758, 0746.121.811, preţ negociabil la faţa locului. 222808

- **Vilă 6** camere, Grădişte, 3 băi, teren, 424 mp, ☎0722.257.409. 225916

TERENURI JUDEŢ

- **Vând teren** agricol 2,54 ha- Frumuşeni, 25.000 Euro, negociabil, 0746.079.109. 203355

IMOBILE CHIRII

- **Închiriez-apartament** 2 camere, Fortuna, confort, 220 Euro. Tel. 0723.600.510. 229876

- **Închiriez apartament** la casă, Pârneava, 0732.024.427. 232915

- **Dau în** chirie (sau vând) casă cu etaj (265 mp utili), zonă centrală (Podgoria). Ideal sediu firmă. Tel: 0722.293738. 165090

SPAŢII COM-ARAD

- **Închiriez spaţii** (comerţ- birouri) 28 mp (parter) şi subsol (pivniţă) 75 mp/ h= 2,4 m, utilităţi, zonă centrală, Sântana. Relaţii: 0742.057.812. 225905

OFERTE LOCURI DE MUNCĂ

- **Angajăm bărbaţi** pentru curăţenie în abator. Tel. 0723.060.277.

- **Angajăm bărbaţi** pentru curăţat vagoane. Tel. 0731.551.430.

Angajăm distribuitori presă. Telefon 0720.400.350, 0723.121.665.

- **Restaurant situat** în zonă centrală angajează ospătar(i). Se asigură salarizare motivantă. Informaţii la telefon 0744.608.032.

- **Angajăm personal** service camioane salar negociabil- experienţă. Transport asigurat, 0727.739.510.

- **Angajăm personal** tehnic cu studii superioare, inginer zootehnist. Telefon 0744.562.224.

- **Angajăm vânzătoare** carne şi mezeluri, salar 2.500 lei+ tichete. Telefon 0746.870.006.

- **Angajez sudor** cu experienţă, preferabil cu Migmag, 0745.870.290.

- **Brutărie Aradul- Nou** angajează necalificat, vânzătoare, brutar, şofer, ambalator: 20- 04, ☎0744.912.345.

- **Secţie confecţii** angajează călcătoare şi confecţioneră. Salar avantajos. Tel. 0744.577.738.

- **Societate angajează** paznic posesor permis conducere categoria B. Tel. 0729.039.058.

CONSTRUCŢII

- **Aaduc balast,** nisip, sort, ridic moloz, pământ, piatră, maraniţă, 0747.206.371. 219504

- **Aduc la** domiciliul clientului nisip, balastru, sort, griblură. Tel. 0775.163.673. 223832

MOTOCICLETE-VÂNZARE

- **Vând motocicletă** Kawaski 500 GPZ în stare de funcţionare, 0747.096.266. 229566

GARAJE

- **Închiriez garaj** Polivalentă. Telefon 0723.362.550. 234793

ANIMALE,PĂSĂRI

- **Vând puicuţe** ouătoare pestriţe. Tel. 0745.544.209. 234292

- **Vând purcei** mangaliţa (roşu) şi o capră cu ieduţă, ☎0752.532.421. 229886

- **Vând 2** porci- Marele alb la 120- 130 kg. Preţ negociabil, ☎0743.171.959. 232308

Liam Hemsworth şi Miley Cyrus FOTO: EPA

Pune capăt zvonurilor

LONDRA. Miley Cyrus pune capăt zvonurilor „prosteşti" despre o eventuală despărţire de soţul său, Liam Hemsworth, postând pe social media mai multe poze în care celebrează împlinirea a 10 ani de când ea şi actorul australian s-au cunoscut, informează miercuri London Evening Standard.

Miley şi Liam s-au întâlnit pe platourile de filmare de la „The Last Song" în 2009, când Cyrus avea 17 ani, iar Hemsworth, 19. „Aniversare fericită de 10 ani, dragostea mea. Mă bucur că toată lumea a rămas la fel de prostuţă ca în 2009. Unele lucruri nu se schimbă, sper că şi ceea simţi tu pentru mine este unul din ele", a scris artista pe Twitter, însoţind urarea, cu umor, de un screenshot al unui articol din presă care anunţa existenţa unor zvonuri privind o eventuală despărţire a celor doi.

Miley a postat apoi poză cu primul lor sărut, din iunie 2009, de pe platourile de filmare, urmată de o imagine care face referire la logodna lor, anunţată pentru prima dată în 2012. **SURSA: AGERPRES**

Răniţi în timpul furtunilor

BERLIN. Aproximativ 20 de persoane au fost rănite în estul Germaniei în urma furtunilor şi a vântului puternic, în timp ce un bărbat a fost lovit de fulgere în Danemarca, iar cinci cai au murit în Suedia cel mai probabil din aceeaşi cauză, potrivit Associated Press.

Agenţi agermană de ştiri DPA a informat joi că opt persoane care participau la o nuntă în aer liber au fost rănite miercuri seară după ce o creangă dintr-un copac a căzut peste ei în localitatea Blankensee din nordul landului Mecklenburg-Pomerania de Vest din Germania.

În Berlin, 11 persoane au fost rănite după ce un copac s-a prăbuşit peste un grup de oameni care se aflau la o petrecere în aer liber, iar mai mulţi pasageri care se aflau într-o maşină decapotabilă au fost, de asemenea, răniţi de un copac în cădere.

În aeroportul Copenhaga din Danemarca, un angajat a fost de asemenea lovit de fulgere şi a fost transportat la spital, dar nu a suferit răni care să îi pună viaţa în pericol. **SURSA: MEDIAFAX**

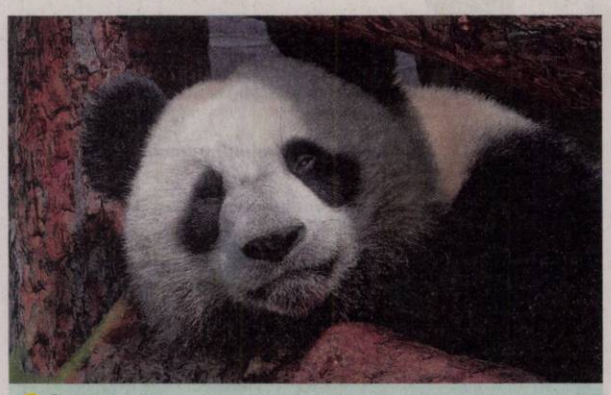

La soare
Ursul panda se relaxează în ţarcul său de la grădina zoologică din Moscova. FOTO: EPA

Sărbătoare pentru LGBTQ

QUITO. Curtea Supremă din Ecuador a aprobat căsătoriile între persoane de acelaşi sex, o decizie salutată de activiştii pentru drepturile comunităţii LGBTQ (lesbiene, gay, bisexuali, transsexuali, queer) din acest stat sud-american catolic şi conservator, potrivit metro.co.uk.

Bucurie în Quito FOTO: EPA

Ecuadorul, unde Biserica catolică are o influenţă foarte mare, se alătură astfel unor ţări precum Argentina, Brazilia şi Columbia, unde căsătoriile între persoane de acelaşi sex au fost deja recunoscute.

Ecuadorul a recunoscut de facto uniunile civile între persoane de acelaşi sex din 2015.

Actuala constituţie a Ecuadorului defineşte căsătoria drept uniunea dintre un bărbat şi o femeie. De asemenea, sunt interzise adopţiile de copii în cuplurile homosexuale. Judecătorii care au luat istorica decizie, miercuri, au spus că îşi bazează hotărârea pe ideea că toţi oamenii sunt egali şi că vor să combată orice formă de discriminare. **SURSA: MEDIAFAX**

Înnobilat la Buckingham

LONDRA. Actorul şi exploratorul Michael Palin, membru fondator al grupului umoristic Monty Python, înfiinţat în urmă cu 50 de ani, a primit titlul de Cavaler al Ordinului Imperiului Britanic în cadrul unei ceremonii care a avut loc miercuri după-amiază la Palatul Buckingham, informează PA.

Michael Palin FOTO: EPA

Michael Palin, în vârstă de 76 de ani, a fost recompensat pentru servicii deosebite aduse în domeniul culturii, călătoriilor şi geografiei. După ce a devenit celebru cu grupul Monty Python, el şi-a construit o a doua carieră de succes, lucrând ca prezentator TV, scenarist şi realizator al unor documentare dedicate călătoriilor. În cadrul grupului Monty Python, Michael Palin a scris scenete umoristice alături de John Cleese, Terry Gilliam, Eric Idle, Terry Jones şi regretatul Graham Chapman.

Michael Palin primise deja titlul de comandor al Ordinului Imperiului Britanic în 2000 pentru servicii deosebite aduse industriei de televiziune. **SURSA: AGERPRES**

Azi începe Bucharest Pride

BUCUREŞTI. Bucharest Pride, festivalul din România care sărbătoreşte an de an diversitatea şi drepturile persoanelor LGBTQIA+, are loc în perioada 14 - 24 iunie, sub sloganul #loveforall şi va culmina cu Marşul Bucharest Pride, organizat pe 22 iunie, potrivit organizatorilor.

Bucharest Pride FOTO: EPA

Cea de-a 15-a ediţie a evenimentului va culmina cu Marşul Bucharest Pride, care, pentru al doilea an consecutiv, va avea loc pe Calea Victoriei. Marşul se va încheia cu discursuri şi muzică în Piaţa Universităţii. Cu un program de peste 40 de evenimente, anul acesta, Asociaţia ACCEPT şi partenerii au pregătit o ofertă culturală bogată, care pune accent pe diversitate şi incluziune, spectacole de teatru, petreceri, proiecţii de filme cu tematică LGBTQIA+ şi multe manifestări care îşi propun să prezinte viaţa şi interesele culturale ale comunităţii din România. **SURSA: MEDIAFAX**

www.aradon.ro
Mai multe poze cu Bianca

Bianca
Pasiunile ei sunt moda, muzica şi călătoriile.

Regretă tinereţea pierdută

Emilia Clarke afirmă că a plătit un preţ mult prea mare cu filmările la „Game of Thrones".

Actriţa britanică Emilia Clarke FOTO: EPA

LOS ANGELES. Actriţa britanică Emilia Clarke a făcut un bilanţ al anilor petrecuţi cu filmările la serialul „Game of Thrones" şi a afirmat că a plătit un preţ mult prea mare, scrie El Pais.

Aceasta a spus că, graţie personajului Daenerys Targaryen, şi-a îndeplinit visurile de copil, dar că a plătit scump pentru asta.

Actriţa a mai povestit că atât personajul Mamei dragonilor, cât şi cei 10 ani cât a durat difuzarea serialului „Urzeala Tronurilor" pe canalul HBO i-au schimbat complet viaţa. „Faptul că s-a încheiat este aproape suprarealist. S-au întâmplat atâtea lucruri în aceşti 10 ani cât am jucat în serial... Am devenit femeie. Aveam 23 de ani când am început", a spus ea.

Actriţa regretă însă că a pierdut zece ani din tinereţea sa într-un mod atât de vertiginos. „Practic am început ‚Urzeala Tronurilor' şi apoi gata. Am pierdut cei mai frumoşi ani ai tinereţii, ai vârstei de 20 de ani, când trebuie să faci nebunii. Apoi am avut două hemoragii cerebrale, ceea ce a cam complicat lucrurile...", a mărturisit tânăra actriţă. Este un lucru care a imprimat seriozitate şi responsabilitate în viaţa şi munca sa. O seriozitate care a determinat-o să nu ia niciun suvenir de pe platoul de filmare la momentul plecării.

„Regret tare mult şi sunt foarte supărată. Sper ca autorii serialului să-mi dea un dragon", a mărturisit ea, subliniind că nu a plecat cu niciun obiect ca amintire personală. **SURSA: AGERPRES**

O înţelegere de 150.000 de dolari

LOS ANGELES. Bryan Singer, regizorul lungmetrajului de succes „Bohemian Rhapsody", a încheiat o înţelegere de 150.000 de dolari cu un bărbat care îl acuză de viol, însă cineastul susţine în continuare că este nevinovat, potrivit tmz.com. Avocatul lui Singer a declarat că, deşi acesta a fost de acord să încheie înţelegerea, nu înseamnă că îşi recunoaşte vinovăţia, ci că vrea să evite astfel costurile generate de continuarea procesului. În 2017, Bryan Singer a fost dat în judecată de Cesar Sanchez-Guzman, care spunea că, în 2003, pe când avea 17 ani, a fost violat de cineast în timpul unei petreceri organizate pe un iaht. După ce l-ar fi violat, regizorul i-ar fi explicat că ar putea să îl ajute să obţină roluri la Hollywood în schimbul tăcerii sale. **SURSA: MEDIAFAX**

Bryan Singer FOTO: EPA

Eliberează în sălbăticie melci

LONDRA. Un număr de 4.000 de melci dintr-o specie rară, considerată dispărută, vor fi eliberaţi în sălbăticie datorită eforturilor de conservare întreprinse de o grădină zoologică din Marea Britanie, potrivit Press Association. Această specie de melci endemică în Insulele Bermude a fost considerată dispărută ca urmare a decimării populaţiei sale de specii invazive de prădători, până când un mic grup de melci a fost descoperit pe o alee din capitala arhipelagului, Hamilton, în 2014. Deşi specia se află în continuare în pericol critic de dispariţie, experţii de la Chester Zoo au reuşit, în ultimii ani, să refacă populaţia speciei. Melcii vor fi eliberaţi pe Insula Nonsuch, o rezervaţie naturală protejată.

FONDAT 1989, APARE LA ARAD, TEL. 0257/041.151, E-MAIL: REDACTIA.JURNALARADEAN@INFORMMEDIA.RO; PUBLICITATE.JURNALARADEAN@INFORMMEDIA.RO

Măgulean a marcat pentru victoria pecicanilor în meciul de baraj
PAGINA 7

JURNAL ARĂDEAN

Arădeanul Iulian Stana, secretar de stat la Ministerul Mediului
PAGINA 5

MARȚI
18 IUNIE 2019
ANUL XXXI, NR. 8342
12 PAGINI - 1,99 LEI

29° Temperaturile se vor situa între 19 și 29 grade. Vântul va sufla cu 1-5 km/h.

DIMINEAȚA | AMIAZA | SEARA

Un nou pod peste Mureș

În curând, apare și al cincilea pod rutier peste Mureș în județul nostru, de această dată realizat din fondurile private ale unei firme.

ARAD. Cele două maluri ale Mureșului vor fi legate de un nou pod rutier. Acesta va fi construit în zona comunei Bata, urmând să lege satul Lalașinț, care este relativ izolat, de DN7. Construcția va fi realizată de societatea Astaldi, iar noutatea este că va fi plătită chiar de către firma respectivă. Cum s-a ajuns ca un pod rutier, care va costa peste 2,3 milioane de lei, să fie construit pe banii unei firme private? Destul de simplu, dacă privim în ansamblu. Astaldi a câștigat licitația pentru modernizarea căii ferate frontieră Curtici - Simeria, tronsonul Ghioroc - Simeria. Sute de camioane transportă, zilnic, pe DN7 materialele de construcție necesare pentru lucrarea uriașă. Această firmă și-a făcut un fel de sediu central pe raza comunei Bârzava, iar cel mai apropiat pod rutier de trecere peste Mureș se află la câțiva zeci de kilometri depărtare, la Lipova. Calculele realizate de către reprezentanții companiei au relevat faptul că ar fi mai economică realizarea unui pod decât combustibilul consumat pentru a face ocolul pe la Lipova, la care se adaugă și autorizațiile de circulație prin oraș a camioanelor. Așadar, societatea respectivă va investi din propriile fonduri peste 2,3 milioane de lei pentru construirea unui pod care va traversa Mureșul, urmând să aibă o lungime totală de 82 de metri și o lățime de 7,4 metri. Lucrările au demarat deja, pilonii podului fiind turnați. În perioada imediat următoare, grinzile de fier vor fi montate, urmând ca, ulterior, să demareze și lucrările la partea carosabilă. /P.3

La locul accidentului FOTO: FAN

Lăsat să moară pe DN 79

ZIMAND CUZ. Un tânăr de 21 de ani și-a găsit sfârșitul în noaptea de 15 spre 16 iunie după ce a fost lovit de un autoturism în afara localității Zimand Cuz. Șoferul a fugit de la locul accidentului și este căutat de Poliție. /P.6

Aparatul din zona 300 FOTO: M.B.

Premieră: automat de spălat câini

ARAD. „Spălătoria de câini" se află în parcarea unui supermarket din Micălaca 300 și este o nouătate absolută în județ. Aparatul este al doilea din țară și are programe inclusiv pentru deparazitarea patrupedelor. /P.3

Loto din 16 iunie

6/49:	22, 42, 41, 30, 34, 8
NOROC	7699953
5/40:	37, 4, 22, 11, 31, 9
JOKER	10, 27, 4, 37, 36 + 12

17212
9 771220 748034

Mai multe foto pe www.jurnalaradean.ro

Asalt pe „Litoralul Vestului"

Ghiorocul nu se dezminte și an de an devine un punct de atracție tot mai căutat de turiști. Fie că vin din Ungaria, de la Timișoara, din Bihor, Gorj sau Prahova, cu toții se declară foarte mulțumiți de Plaja de la Ghioroc, supranumită și „Litoralul Vestului". În duminica Rusaliilor, câteva mii de turiști au umplut până la refuz plaja situată la aproximativ 25 de kilometri de municipiul Arad. /P.3 FOTO: VASILE OBȘITOȘ

Pedepse pentru gruparea care a traficat 61 de migranți

Nouă persoane au fost condamnate, printre care și un fost polițist local, pentru trafic de migranți.

ARAD. Gruparea infracțională a fost destructurată în vara anului 2018 de procurorii Direcției de Investigare a Infracțiunilor de Criminalitate Organizată și Terorism (DIICOT) - Biroul Teritorial Arad în urma unor percheziții domiciliare efectuate împreună cu polițiștii Serviciului de Combatere a Criminalității Organizate Arad pe raza județului nostru. Din grupare făcea parte Purcariu Adrian George, o veche cunoștință a anchetatorilor, și Gîd Florin Petrișor, polițist local la data comiterii faptelor. În total, nouă persoane au fost trimise în judecată în acest dosar. Potrivit anchetatorilor, inculpații erau specializați „în traficul de migranți la nivel sud-est european".

„În cauză există suspiciunea rezonabilă că, în perioada iulie 2017-februarie 2018, un număr de trei suspecți au constituit un grup infracțional organizat, la care ulterior au aderat și alți suspecți, iar în intervalul noiembrie 2017 - februarie 2018, la date diferite și în baza aceleiași rezoluții infracționale, au traficat în patru rânduri un număr de 61 de migranți - minori și adulți - spre țări din Spațiul Schengen", a arătat DIICOT Arad într-un comunicat de presă remis la momentul reținerii celor nouă. /P.6

Așteaptă absolvenții FOTO: FAN

Absolvenții sunt așteptați la șomaj

ARAD. Agenția Județeană pentru Ocuparea Forței de Muncă Arad atrage atenția absolvenților că au un termen de 60 de zile să se înscrie în evidențele instituției, pentru a fi integrați pe piața forței de muncă. /P.5

Peste 20.000 de arădeni, pe ștrand

ARAD. Potrivit municipalității, peste 20.000 de arădeni au fost, în zilele de weekend, pe Ștrandul Neptun. Vizitatorii au venit aici atât pentru plajă, bazine, toboganele noi și locurile de distracție, cât și pentru petreceri nocturne. /P.3

Tripa, sesizare la DRDP Timișoara

ARAD. Deputatul PSD Florin Tripa a sesizat, printr-o adresă oficială, conducerea DRDP Timișoara, cu privire la neregularități de semnalizare rutieră care pot genera accidente grave pe DN7, între Vladimirescu și Păuliș. /P.5

Laszlo Balint FOTO: FAN

UTA, o săptămână până la reunire

ARAD. Reunirea lotului echipei UTA va avea loc pe 25 iunie, iar antrenorul Laszlo Balint - care a fost duminică la Arad - vrea să aibă lotul conturat până atunci. E greu de presupus acest lucru, mai ales că s-a lovit deja de un refuz, cel al mijlocașului Ovidiu Bic. /P.7

Arad X3, trei curse în două zile

Cursele Contratimp, Criteriu și Fond din cadrul Road Grand Tour Arad X3 au avut loc sâmbătă și duminică, la Șiria, la Arad și pe drumul dintre municipiu și Ususău. Pe o căldură greu de suportat, peste o sută șaizeci de sportivi profesioniști și amatori s-au întrecut în cele trei curse, dintre care două au făcut parte din Road Grand Tour România, competiție organizată de Asociația Județeană de Ciclism Prahova. /P.4 FOTO: RADU BULZAN

Inform Media Press SRL
JURNAL ARĂDEAN | ARAD ONLINE www.aradon.ro

Ne mărim echipa!

Căutăm colegi pentru următoarele posturi:

■ **distribuitori presă**
în cartierele Aradul Nou, Podgoria, Pârneava, alte zone ale Aradului

Depunerea CV-urilor la adresa de e-mail: **hr@informmedia.ro,** sau ☎ **0728.284.737, 0723.121.665**

Solicitantul este de acord cu utilizarea datelor sale personale conform regulamentului GDPR al firmei noastre publicat de site-ul Inform Media Press.

(828)

Remember: 18 iunie

1799 S-a născut astronomul William Lassel, descoperitorul sateliţilor planetelor Uranus (Ariel, Umbriel) şi Neptun (Triton, Hyperion) (d. 1880)

1855 S-a născut Constantin C. Arion, om politic conservator (d. 1923)

1898 A murit Alexandru Papadopol-Calimah, istoric, publicist (n. 1833)

1909 S-a născut Lena Constante, artist plastic (d. 2005)

1917 A murit Titu Maiorescu, critic literar, eseist, estetician, filosof, pedagog, politician şi scriitor român (n. 1840)

1921 A murit Eduardo Acevedo Díaz, prozator, politician şi jurnalist uruguayan (n. 1851)

1925 S-a votat Legea pentru reglementarea repausului duminical şi sărbătorilor legale

1929 S-a născut Jürgen Habermas, filosof german

1936 A murit scriitorul rus Maxim Gorki (n. 1868)

1942 S-a născut Paul McCartney, muzician englez (Beatles)

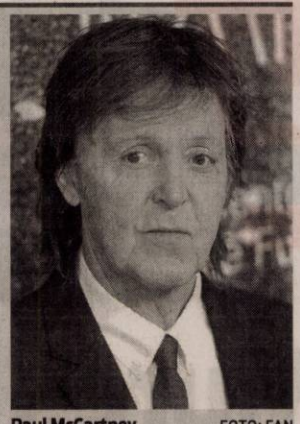

Paul McCartney FOTO: FAN

1948 A fost adoptată Declaraţia Internaţională a Drepturilor Omului

2000 A murit Nancy Marchand, actriţă americană (n. 1928)

2002 A murit Sorin Postolache, publicist şi caricaturist (n. 1947)

2004 Paul Neagu s-a stins din viaţă (n. 1938)

2006 A murit cântăreţul Gică Petrescu (n. 1915)

Pieţe şi târguri

Astăzi este zi de piaţă la Sebiş, Almaş, Apateu, Semlac, Sântana, Şilindia, Vârfurile. **Târguri săptămânale se desfăşoară astăzi la** Chişineu-Criş, Almaş, Şilindia şi Vârfurile.

Mâine, miercuri, va fi zi de piaţă la Pâncota, Beliu, Buteni, Şiclău, Macea, Vânători, Pecica, Şiria şi **zi de târg la** Beliu şi Buteni.

Întreruperi de curent

Marţi, 18 iunie 2019. În Municipiul Arad, h 9 – 15: străzile Cibinului, Calea Timişorii, A.M. Guttenbrunn, Lugojului, A. Ipătescu, Popa Şapcă, Castanilor, Cetăţii, Constituţiei, Zimbrului, Crângului, Ştefan cel Mare, Arinului, Caransebeş, Gogol, Măghiran. **În judeţ, h 10 – 15:** Gurba (p); **h 9 – 17:** Belotinţ.

Sudoku

REGULI: În fiecare bloc sunt câteva cifre între 1 şi 9, stabilite dinainte. Acestea trebuie completate cu cifrele lipsă, în aşa fel încât fiecare număr să figureze o singură dată. De asemenea, cifrele de la 1 la 9 trebuie să figureze o singură dată atât pe rândurile orizontale cât şi pe coloanele verticale ale celor nouă blocuri luate împreună.

ÎNCEPĂTORI

8					3			
	5			2				6
		2			6	7	5	
1				5				
							7	
	4			9		5		
		4			7		1	
	9			3				
		7	2		4		3	

AVANSAŢI

					3	7		5
1		8	2			9		
3			4				2	
				1		4		
9							1	7
2			8					
8							4	9
	4		3					
5	7						8	

Soluţiile jocurilor din numărul precedent:

ÎNCEPĂTORI

8	7	2	5	4	3	9	1	6
5	4	9	6	2	1	3	7	8
6	3	1	8	9	7	5	4	2
7	5	4	9	8	6	1	2	3
1	6	8	3	5	2	4	9	7
9	2	3	1	7	4	8	6	5
4	8	5	7	6	9	2	3	1
3	9	7	2	1	8	6	5	4
2	1	6	4	3	5	7	8	9

AVANSAŢI

7	8	4	5	3	1	6	9	2
6	2	5	9	7	8	3	4	1
9	3	1	6	2	4	8	7	5
1	5	7	8	4	2	9	3	6
2	6	3	1	9	7	4	5	8
4	9	8	3	5	6	1	2	7
3	1	9	7	8	5	2	6	4
8	7	2	4	6	3	5	1	9
5	4	6	2	1	9	7	8	3

UNDE MERGEM în Arad

Cinema

CINEMA CITY ATRIUM

- **Aladdin, oele 13:50, 16:40, 19:20, 20:20**
- **Examen de (i)maturitate, ora 15:00**
- **Focviu, ora 22:00**
- **Godzilla II. Regele monştrilor, orele 14:30, 17:10, 19:50, 22:30**
- **John Wick: război total, ora 21:40**
- **MA, orele 13:30, 15:50, 18:00, 20:10, 22:20**
- **Parking, orele 13:50, 16:10, 18:30, 21:00**
- **Pokemon: detectiv Pikachu, orele 13:20, 14:10, 15:40, 16:30, 18:00, 18:50, 21:10**
- **Singuri acasă 2, orele 13:30, 15:30, 17:30, 19:30, 21:30**
- **Şi soarele e o stea, orele 14:50, 17:00, 19:10, 21:20**
- **Ticăloasele, orele 17:10, 19:20**
- **Uglydolls: păpuşi în bucluc, ora 13:00**
- **X-Men: Dark Phoenix, orele 14:30, 17:00, 19:40, 22:10**

Teatre

TEATRUL „IOAN SLAVICI"

- **Familia Tot** (duminică, 30 iunie, ora 19:00, Sala Studio

Filarmonica

- **Pop&Rock Simfonic** (dirijori – Giuseppe Carannante, Robert Daniel Rădoiaş; Invitaţi Nelu Slev, Sur Austru), vineri, 21 iunie, ora 19:00, Ştrandul Neptun

Reţeta zilei

Cotlete de porc, cu miere

INGREDIENTE: 3 bucăţi de cotlet de porc, fără os, sare, piper, 1 lingură ulei vegetal,2 linguri unt nesărat, topit, 3 căţei de usturoi, mărunţiţi, 1 lingură pătrunjel proaspăt. **Pentru sos:** 2 1/2 linguri miere, 2 linguri apă caldă, 1/4 linguriţă sare, 1/2 linguriţă oţet de cidru de mere, 3 vârfuri de fulgi ardei.

MOD DE PREPARARE: Condimentează cotletele cu sare şi piper, apoi amestecă bine toate ingredientele pentru sosul de miere. Încălzeşte o tigaie la foc mare, adaugă uleiul şi 1 lingură de unt. Gătesţe cotletele, timp de 3-4 minute, pe fiecare parte. Împinge cotletele într-o parte a tigăii, apoi gătesţe usturoiul timp de 10 secunde. Adaugă sosul şi gătesţe până se reduce. Acoperă cotletele cu sosul. Opreşte focul, finisează cu pătrunjel şi serveşte cald cu garnitură la alegere.

Poftă bună!

Pentru mai multe reţete intră pe www.culinar.ro

Comenzi taxi

- **TAXI ALFA 22.88.88; 25.25.26; 945; 0723-200.301; 0745-50.60.70**
- **TAXI ARAD 940; 0722-755.440; 0740-252.101**
- **TAXI VERBIŢĂ 0726-336.969; 0741-200.300; 944**

Horoscop

BERBECUL (III.21.-IV.20.)
Problemele financiare vă îngrijorează. Vă recomandăm să vă păstraţi cumpătul şi să ţineţi cont de sfaturile unei rude mai în vârstă. Evitaţi speculaţiile, ca să nu aveţi necazuri!

TAURUL (IV.21.-V.20.)
Vă sfătuim să fiţi mai atent la cheltuieli, ca să nu aveţi discuţii cu partenerul. Cel mai bine ar fi să mergeţi împreună la cumpărături. Aveţi tendinţa de a critica pe toată lumea.

GEMENII (V.21.-VI.21.)
Dimineaţa s-ar putea să fiţi nervos din cauza unor probleme financiare. Dacă nu reuşiţi să vă păstraţi calmul, riscaţi să nu vă terminaţi treaba la serviciu şi să vă certaţi cu colegii.

RACUL (VI.22.-VII.22.)
Dacă intenţionaţi să faceţi o investiţie, vă sfătuim să nu vă grăbiţi. Nu este o zi bună pentru afaceri. De asemenea, este indicat să nu vă asumaţi riscuri.

LEUL (VII.23.-VIII.23.)
Se pare că dimineaţa sunteţi indispus şi aveţi tendinţa de a exagera. Nu fiţi încăpăţânat. Nu vă faceţi griji din cauza banilor!

FECIOARA (VIII.24.-IX.23.)
De dimineaţa nu reuşiţi să vă respectaţi programul, din cauza unor probleme personale. Pentru orice decizie importantă, consultaţi-vă cu partenerul de viaţă!

BALANŢA (IX.24.-X.23.)
Nu este momentul să cereţi o mărire de salariu, pentru că azi nu aveţi şanse să vă faceţi înţeles cum trebuie. Vă sfătuim să vă limitaţi la activităţi de rutină. După-amiază, reuşiţi să vă liniştiţi alături de partener.

SCORPIONUL (X.24.-XI.22.)
S-ar putea să primiţi astăzi o veste bună de la o rudă din altă localitate. Vă recomandăm să vă temperaţi nervozitatea!

SĂGETĂTORUL (XI.23.-XII.21.)
Se pare că nu aveţi chef de vorbă cu nimeni şi vă lipseşte inspiraţia. Ar fi bine să evitaţi întâlnirile de afaceri, precum şi călătoriile lungi.

CAPRICORNUL (XII.22.-I.20.)
Aveţi multe probleme de rezolvat, dar nu prea vă simţiţi în formă. Ar fi bine să nu vă asumaţi riscuri, pentru că este puţin probabil să aveţi succes.

VĂRSĂTORUL (I.21.-II.20.)
Astăzi, aflaţi de la o rudă îndepărtată o veste care vă indispune şi vă dă programul peste cap. Este posibil să plecaţi într-o călătorie lungă. Dacă circulaţi cu maşina, aveţi mare grijă!

PEŞTII (II.21.-III.20.)
Intenţionaţi să începeţi mai multe treburi deodată. Nu uitaţi că graba strică treaba! Vă sfătuim să nu speraţi la câştiguri uşoare, pentru că nu prea aveţi şanse.

Sănătate

- **CABINET GINECOLOGIC:** Cabinet ginecologic Arad, B-dul Decebal 11 (lângă Hotel Aradul), chiuretaj medicamentos, eco 4 D, test PAP.TEL: 0770823850, 0723643581
- **Policlinica DR. TURCIN, oferă:** Cardiologie (EKG, Ecografie cardiacă, Doppler vascular, Holter EKG si TA, Test de efort), Oftalmologie **(NOU - chirurgie pol anterior; CV computerizat; optică medicală),** ORL (videoendoscopie), pneumologie, gastroenterologie, neuropsihiatrie, medicină de familie, ecografii generale, Ginecologie. **Telefon: 0257/285510, www.policlinica-turcin.ro**
- **Farmacia GLYKON - UTA**, Bl U 6 (vis-a-vis de biserica în construcţie). Deschis zilnic: luni-vineri 07.00 -21.00 sâmbătă şi duminică 08.00-18.00. **Telefon: 0257/241197.**

Telefoane utile

☎ INFORMAŢII TELEFONICE: 118.932; ☎ROBOT: 1958; ☎ APEL UNIC DE URGENŢĂ (SALVARE, POLIŢIE; Pompieri): 112; ☎ PRIMĂRIA MUNICIPIULUI ARAD: Program de relaţii cu publicul (camera 5) luni-joi între 8-18; vineri între 8-16. Tel. centrală: 0257/281.850; ☎ Delgaz Grid (fost E.ON) - Dispecerat de urgenţe: 0800.800.928 şi 0265.200.928; ☎ DERANJAMENTE CURENT ELECTRIC: 0257/929; ☎ INFORMAŢII CFR: 0257/231.777; ☎ PROTECŢIA CONSUMATORULUI: B-dul Revoluţiei, nr. 50. Telefon: 0257/257.049; ☎ POLIŢIA LOCALĂ: 0257/939.

Vremea

Marţi, 18 iunie

www.aradon.ro

19° LA ORA 6 — temperaturile se vor situa între 18 şi 19 grade. Vântul va sufla cu 1-4 km/h dinspre S.

29° LA ORA 18 — temperaturile se vor situa între 28 şi 29 grade. Vântul va sufla cu 1-5 km/h dinspre E.

Ziua precedentă

Arad	19–28	Umiditate:	88%
Lipova	19–28	Presiune:	1017 mb
Chişineu-Criş	19–28	Precipitaţii:	60%
Săvârşin	18–27	Vânt:	5 km/h
Sebiş	18–27	Direcţie vânt:	SSV

Soarele

Răsare: 5:43
Apune: 21:29

Azi

Temperaturile se vor situa între 19 şi 29 grade. Vântul va sufla cu 1-5 km/h, dinspre S-E.

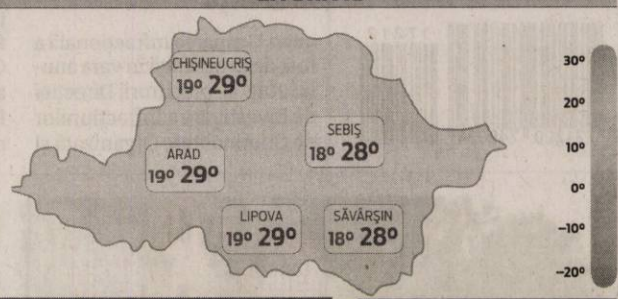

FAZELE LUNII

5.06 · 10.06 · 17.06 · 25.06

MARŢI	MIERCURI	JOI	VINERI
19° 29°	18° 28°	19° 29°	19° 30°
o aversă de ploaie şi furtună	câteva averse şi furtuni	averse de ploaie şi furtuni	averse de ploaie şi furtuni

Calendar

Biserica ortodoxă: Sf. Mc. Leontie, Ipatie şi Teodul; Sf. Cuv. Erasm
Biserica greco-catolică: Sf. m. Leontie
Biserica romano-catolică: Ss. Marcu şi Marcelian, m.

Prognoză pentru trei zile

Temperaturile minime vor fi cuprinse între 18 şi 19 grade, iar cele maxime între 28 şi 30 grade.

Temp.minime: 18 – 19°C
Temp.maxime: 28 – 30°C

JURNAL ARĂDEAN
B-dul Revoluţiei nr. 62, Arad
BRAT Auditat de BRAT
Reclamaţii difuzare: 0257.241.151

Şef departament publicitate şi departament difuzare: Cristian Sulinţan
Secretariat: 0257.212.090 (centrala), fax - 0257.212.012
Marea publicitate: 0257.280904
Mica publicitate: 0257.210775; B-dul Revoluţiei, nr. 81
Tiparul executat la: Tipografia Inform Média Lapkiadó Kft

Redactor şef: Adriana Barbu (8416) Responsabil de număr: Ioana Costaş
Secretar general de redacţie: Gabriela Groza (8423); Departamente: Eveniment: Alin Gherasim (8417), Ioana Costaş (8414); Valentin Goran (8405); Economic: Andreea Pintea (8415); Social: Diana Duţu (8413); Sport: Daniel Scridon (8424), Leo Sfâra (8422), Dan Lazăr (8406); Cultură: Eugen Rogojan.
Tehnoredactare: Ghizela Şerban (8409), Munteanu Daniel (8411).
REDACŢIE: tel. 0257.212.090 (centrala); fax 0257.212.012, 0257.228.592; e-mail: redactia.jurnalaradean@informmedia.ro, adevaruldearad@informmedia.ro, publicitate.jurnalaradean@informmedia.ro, publicitate.adevarul@informmedia.ro

Peste 20.000 de arădeni, pe Ştrandul Neptun

În zilele de weekend, atât pentru plajă, bazine, toboganele noi şi locurile de distracţie, cât şi pentru petreceri nocturne.

ARAD. Au fost temperaturi extrem de ridicate, umiditate şi un aer irespirabil în weekend-ul ce a trecut, la Arad. S-au resimţit în medie 40 de grade! Deşi termometrele arătau undeva la 32-34 de grade, umiditatea extrem de crescută a făcut ca aerul să ardă pur şi simplu. Arădenii au căutat o oază de răcoare, Ştrandul Neptun revenind parcă la viaţa de odinioară. Deşi unul dintre bazine încă este în renovare, muncitorii dădeau cu bidineaua şi finalizau scările de acces, totuşi celelalte bazine erau funcţionale, iar arădenii s-au bucurat din plin de ele. Toboganele sunt unul dintre punctele de atracţie majore, tinerii fiind încântaţi de senzaţiile pe care le pot experimenta.

Primăria Municipiului Arad confirmă: Ştrandul Neptun a fost varianta aleasă de arădeni pentru a scăpa de căldura verii. Potrivit unui comunicat de presă, Ştrandul Neptun a fost vizitat de peste 20 de mii de arădeni, la acest final de săptămână. „În aceste zile de weekend prelungit, arădenii au profitat, în număr impresionant, de vremea ideală pentru ştrand, dar şi de facilităţile bazei de agrement de pe malul Mureşului. Implicarea municipalităţii şi investiţiile realizate au dat roade, atrăgând, în zilele de sâmbătă şi duminică, peste 20.000 de persoane, atât pentru plajă, bazine, toboganele noi şi locurile de distracţie, cât şi pentru petreceri nocturne, creşterea calităţii serviciilor oferite constituind o prioritate a factorilor decizionali, cu privire la ştrandul Neptun", se arată în comunicatul Primăriei.

„Prezenţa arădenilor într-un număr record pe ştrand ne bucură şi ne obligă să continuăm investiţiile de aici, dovedind încă o dată faptul că noi toţi ne iubim oraşul!", a precizat Călin Bibarţ, viceprimar al municipiului Arad. **JA-A.P.**

Pentru mai multe fotografii intră pe www.jurnalaradean.ro

Ştrandul, un furnicar FOTO: JA

Asalt pe „Litoralul Vestului"

Mii de turişti din Arad, din alte judeţe, dar şi din Ungaria au „descins", în duminica Rusaliilor, la Ghioroc.

Plaja, amenajată cu nisip fin, palmieri, umbrele şi baldachine FOTO: VASILE OBŞITOŞ

GHIOROC. „Vin de la Gorj. E mai frumos ca la mare, plaja ne place foarte mult", a spus unul dintre turiştii aflaţi pe plajă la Ghioroc. De aceeaşi părere a fost şi un alt tânăr venit din Prahova: „Apa, nisipul şi fetele sunt frumoase". Chiar şi timişorenii au auzit de Ghioroc şi de plaja de aici, iar aşa cum pe vremuri veneau la ştrandul din municipiu, acum se pare că aleg plaja de la Ghioroc: „Sunt din Timişoara. Părinţii locuiesc aproape de Ghioroc în judeţul Arad. E foarte plăcut, apa e destul de curată. Pentru copii e un loc potrivit". Vestea că la doar câţiva zeci de kilometri de Arad există o plajă care ar putea concura cu litoralul s-a răspândit în ultimii ani, datorită investiţiilor constante făcute în dezvoltarea Ghiorocului de către administraţia locală, fie pe internet, fie prin recomandările făcute de prieteni. „Sunt de la Bihor. E frumos. Am aflat pe internet şi păcat că nu am găsit cazare în apropiere. Am venit cu toată familia", a punctat un turist. În timp ce alţii au aflat despre „Litoratul Vestului" de la „prieteni de familie".

Investiţii

Duminică, 16 iunie, se pare că plaja a fost cea mai aglomerată de la începutul acestui sezon, parcarea de 600 de locuri fiind complet ocupată. Reprezentanţii Primăriei Ghioroc confirmă că în acest sezon foarte mulţi dintre vizitatori sunt din alte judeţe, dar şi din Ungaria.

Primarul comunei Ghioroc, Corneliu Popi-Morodan, a declarat că investiţiile din ultimii ani se apropie de cinci milioane de lei, banii fiind alocaţi atât de la bugetul local, cât şi de la Consiliul Judeţean.

„Am realizat un camping cu 14 apartamente de închiriat, care a fost finalizat anul trecut, dar deja am început construcţia pentru alte cinci căsuţe, cu zece apartamente şi 20 de locuri de cazare. Noile investiţii sunt în parteneriat cu Consiliul Judeţean Arad, în cadrul unui proiect prin care încercăm să obţinem statutul de staţiune de interes local", a spus primarul.

În creştere

În sezonul estival trecut, peste 100.000 de vizitatori au fost pe „Litoralul Vestului", iar administraţia comunei Ghioroc estimează că în acest sezon, care se va încheia în 15 septembrie, vor fi cu cel puţin 25 la sută mai mulţi turişti. **JA-A.P.; M.B.**

Oferta

Lacul Ghioroc are o suprafaţă de peste 10 hectare şi o adâncime maximă de aproximativ 15 metri, însă în zona plajei sunt instalate balize de delimitare a locului în care scăldatul este posibil fără risc de înec.

Plaja este amenajată cu nisip fin, palmieri, umbrele, baldachine, terase, tobogane de apă, locuri de joacă pentru copii şi un camping. Accesul este liber, dar şoferii trebuie să plătească o taxă de parcare de 10 lei pe zi, bani pe care administraţia locală îi foloseşte pentru a întreţine zona de agrement.

Premieră: automat de spălat câini

ARAD. Dacă ne-am obişnuit deja cu spălătoriile automatizate pentru maşini, de câteva zile a apărut şi una dedicată patrupedelor. Aceasta a fost plasată în parcarea unui supermarket din Micălaca 300 şi este o noutate absolută în judeţ. În ţară, un automat similar a fost inaugurat anul trecut în Cluj-Napoca, dar acum se pot bucura de el şi posesorii de câini din Arad care se chinuiau să-şi spele patrupedele în apartament.

Cel care a adus aparatul în regim de franciză este un tânăr din Arad. El spune că are planuri mari, să mai instaleze „spălătorii de câini" şi în alte cartiere, următoarea ţintă fiind Vlaicu. „Este un concept nou pe piaţa românească, dar de mare succes în afara ţării. Aceste aparate sunt de un real ajutor pentru proprietarii de câini, oferindu-le toate facilităţile necesare pentru spălarea şi chiar deparazitarea animalelor", ne-a spus proprietarul afacerii.

„Spălătoria de câini" din Micălaca

Spălarea costă 10 lei şi durează cinci minute. Există mai multe programe, respectiv clătire, şamponare, dezinfectare, deparazitare, aplicare de balsam de blană şi uscare. Toate substanţele folosite sunt bio şi nu le dăunează animalelor de companie, dă asigurări tânărul întreprinzător.

Aparatul oferă instrucţiunile necesare atât vizual, cât şi auditiv, astfel că este uşor de utilizat. Câinele este spălat de către proprietar, într-o vană specială, fiind folosit un furtun cu jet de apă şi substanţe necesare. Primii arădeni care l-au încercat spun că este o alternativă mult mai ieftină la saloanele de întreţinere a câinilor. **JA-M.B.**

Pod nou peste Mureş, în judeţul Arad

În curând, apare şi al cincilea pod rutier peste Mureş în judeţul nostru, de această dată realizat din fondurile private ale unei firme.

ARAD. Vestea cea mai bună pentru locuitorii de pe Valea Mureşului, în special pentru cei care vor să ajungă de pe DN7 în zonele localităţilor Lalaşinţ, Belotinţ sau Bata, este că, şi după finalizarea lucrărilor la calea ferată, podul va rămâne funcţional. Această solicitare a fost făcută expres de către Primăria Bârzava către constructor. Iar constructorul a acceptat. După cum am precizat deja, Astaldi a înfiinţat un punct de lucru în Bârzava. În momentul în care Primăria Bârzava a închiriat terenul necesar pentru acest punct de lucru către firma constructoare, în contract au fost impuse nişte condiţii: „să facă demersuri în favoarea comunei Bârzava prin a atrage construirea unui pod pe raza comunei Bârzava ca punct de legătură şi trecere cu Lalaşinţ". Practic, prin această prevedere, administraţia locală din Bârzava şi-a asigurat un pod de legătură cu satul aparţinător Lalaşinţ, totul pe cheltuiala celor de la Astaldi.

Aproape izolaţi

Poate că cei care se bucură cel mai mult de acest pod sunt locuitorii satului Lalaşinţ. Pentru a ajunge la reşedinţa de comună, respectiv în satul Bârzava, oamenii din Lalaşinţ erau nevoiţi să treacă Mureşul cu bacul. Numai că, în funcţie de debitul râului, când apa este prea mare sau prea mică, bacul nu poate traversa Mureşul. Drept urmare, singura variantă era ocolirea a câtorva zeci de kilometri, până în Lipova, trecerea Mureşului şi continuarea drumului pe DN 7 până la Bârzava. Asta în condiţiile în care drumul dintre Lalaşinţ şi Belotinţ este unul de pământ.

Ar mai fi şi varianta pasarelei de la Conop, numai că acest poduleţ nu suportă trafic pe două benzi şi nici tonaje prea mari. Drept urmare, noul pod peste Mureş este ca o „gură de oxigen" pentru oamenii din Lalaşinţ. **JA-A.G.**

Al cincilea

După cum am arătat deja, acest nou pod ar fi al cincilea din întreg judeţul care traversează râul Mureş. Celelalte sunt Pecica-Sânpetru German, podurile Traian şi Decebal din municipiu şi podul dintre Radna şi Lipova. După aceea, cale de zeci de kilometri, până în judeţul Hunedoara, nu mai sunt alte poduri care să lege cele două maluri ale Mureşului.

Lider pe piaţa în mass-media print şi online din judeţele Arad, Bihor şi Timiş caută:

DISTRIBUITORI DE PRESĂ

Pentru zonele:
- Aradul Nou
- Podgoria
- Pârneava
- Alte cartiere ale Aradului

Depunerea CV-urilor la adresa de e-mail: **hr@informmedia.ro**
sau la telefon **0728.284.737, 0723.121.665**

Inform Media Press SRL

(829) Solicitantul este de acord cu utilizarea datelor sale personale conform regulamentului GDPR al firmei noastre publicat pe site-ul Inform Media Press.

JURNAL ARĂDEAN | ARAD ONLINE www.aradon.ro

JURNAL ARĂDEAN

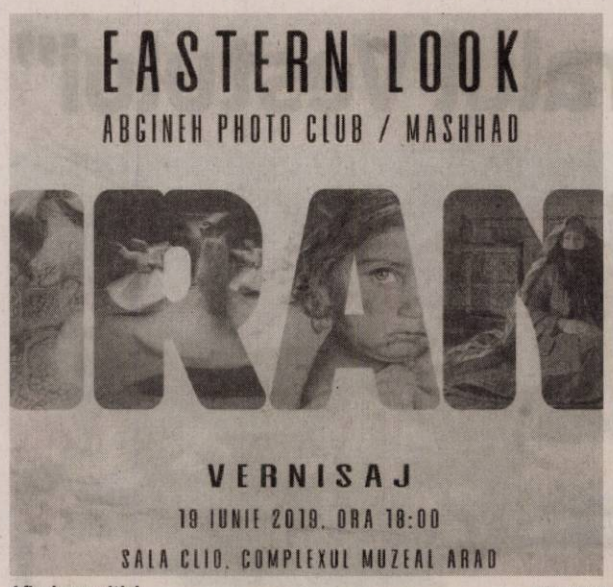

Afișul expoziției FOTO: FAN

Fotografii din Iran, la Arad

Expoziția „Eastern Look", a unor fotografi iranieni, va fi vernisată miercuri, 19 iunie, la Sala „Clio".

ARAD. Cu doi ani în urmă, mai mulți fotografi din Iran au participat la Salonul Ars Fotografica, organizat de Foto Club Arad, iar imaginile expuse de aceștia au făcut impresie bună, astfel că cei de la fotoclubul arădean au decis să-i invite la o expoziție de club. Vernisajul va avea loc pe 19 iunie, de la ora 18, în Sala „Clio" a Complexului Muzeal Arad, de pe strada Horia, urmând ca expoziția să poată fi vizitată până pe 27 iunie.

Vor expune 47 de autori iranieni, subiectele fiind diferite, oferind publicului o perspectivă iraniană asupra portretelor, peisajelor, arhitecturii, eseurilor fotografice etc. „The Abgineh Photographic Institute", din care fac parte fotografii, a fost înființat în 1992, cu scopul de a dota Mashhadul cu o organizație de cercetare și dezvoltare în domeniul fotografiei. Scopul este de a organiza ca activitățile fotografice ale Iranului să fie la zi cu cele mai recente realizări științifice. Pentru a atinge acest obiectiv, mai mulți fotografi și cercetători au început să lucreze, iar rezultatele studiilor lor sunt publicate sub formă de articole, planuri de lecții și cărți specializate pentru centre educaționale, colegii și societăți de fotografie active. Organizarea de expoziții individuale și colective atât în interiorul, cât și în exteriorul țării, desfășurarea de excursii și ateliere de fotografie, lucrul cu reviste și publicații specializate și participarea la conferințe și întâlniri internaționale la concursuri internaționale de fotografie sunt activitățile majore ale institutului. Abgineh are un certificat valid și a primit mai multe premii pentru munca sa de la mai multe instituții artistice din întreaga lume.

Președinte al institutului iranian este artista fotografă Neda Siami, care va expune și ea în cadrul „Eastern Look", de la Sala „Clio". **JA-E.R.**

Trei curse în două zile

Arad X3, parte a Road Grand Tour Romania, s-a desfășurat în weekend, în mai multe zone ale județului.

Peste 160 de sportivi FOTO: RADU BULZAN

ARAD. Singurul județ din țară cu două curse în Road Grand Tour Romania, competiție sportivă organizată de Asociația Județeană de Ciclism Prahova, Aradul a fost, sâmbătă și duminică, gazdă pentru peste 160 de bicicliști profesioniști și amatori. Pe o căldură greu de suportat, cei peste 160 de bicicliști din țară și străinătate s-au întrecut în curse de contratimp, criteriu și fond, la Șiria, Arad și pe drumul dintre municipiu și Ususău.

Conform site-ului trackmyrace.com, prin intermediul care s-a făcut cronometrarea participanților, la contratimp masculin, podiumul a fost ocupat de Ioan Dobrin (III), Luigi Răducu (II) și Crista Daniel (I), iar la contratimp feminin de Larisa Petruș (III), Miriam Stan (II) și Denisa Romașcanu (I). Cursa de criterium masculin i-a avut ca premianți pe Mattia Vaccari (III), Crista Daniel (II) și Cosmin Bidilici (I), iar cea de criterium feminin pe Larisa Petruș (III), Miriam Stan (II) și Ana-Maria Estera Coteață (I). Cursa de fond masculin experți i-a avut pe primele trei locuri pe Cosmin Bidilici (III), Petrache Marius (II) și Crista Daniel (I), cursa de fond masculin amatori pe George Radu (III), Cattapan Daniel (II) și Marria Vaccari (I), iar cursa de fond feminin pe Larisa Petruș (III), Miriam Stan (II) și Denisa Romașcanu (I). Organizat de Asociația Județeană de Ciclism Prahova, evenimentul sportiv a avut parte de sprijin logistic din partea Primăriei Municipiului Arad și Consiliului Județean Arad, fiind susținut de aproape 20 de sponsori privați. **JA-E.R.**

Junii Crișului la Szeged

În premieră, ansamblul folcloric Junii Crișului din Dieci a fost invitat la Sărbătoarea Rozelor din Szeged.

Ansamblul din Dieci FOTO: FAN

SZEGED. Pe 22 iunie, de la ora 18:45, ansamblul folcloric Junii Crișului din localitatea arădeană Dieci va fi prezent pe scena Sărbătorii Rozelor din Szeged, eveniment aflat la ediția a XXI-a. La inițiativa Institutului Cultural Român din Budapesta și a Ordinului „Rózsahölgyek" din Szöreg (Szeged), ansamblul arădean va susține un concert în cadrul festivalului.

Condus de clarinetistul Toader Birău, ansamblul folcloric Junii Crișului a fost înființat în anul 1992, bucurându-se până în prezent de numeroase participări și premii la festivaluri interne și internaționale, concursuri si serbări câmpenești. În cadrul spectacolului, soliștii Cosmina Brădean și Alexandru Pop vor interpreta folclor din Țara Zarandului, Valea Crișului Alb, sau din diferite alte zone ale României, și vor fi acompaniați pe scenă de muzicieni precum Toader Birău - clarinet, George Omota - taragot, Constantin Mateș - taragot, Romică Rus - saxofon, Raul Bărbătei - saxofon, Adrian Stan - acordeon, Chirion Omota - tobă mica și Gheorghe Tâț - tobă mare și instructor al ansamblului. Intrarea la evenimentul ce se va desfășura în Piața Pálya din Szeged va fi gratuită. **JA-E.R.**

La Summitul partidelor noi pro-europene FOTO: FAN

Summitul partidelor noi pro-europene

Europarlamentarul Vlad Botoș a participat la Summitul partidelor noi pro-europene organizat la Bratislava și Viena.

ARAD. Vlad Botoș, europarlamentar al Alianței 2020 USR PLUS, a participat la Summitul partidelor noi pro-europene organizat la Bratislava și Viena. La Summitul organizat de International Republican Institute (IRI) au fost reprezentate toate partidele noi proeuropene, din țări ale Uniunii Europene și nu numai, cu delegați Austria, Franța, Italia, Spania, Portugalia, Slovacia, Bulgaria, Letonia, Ucraina, Serbia, Bosnia și Herțegovina.

„În prima zi, am fost prezent la Parlamentul Slovaciei unde m-am bucurat să aud experiența partidelor noi pro-europene la alegerile europarlamentare de acum 2 săptămâni. Cea mai interesantă poveste este cea a colegilor din Slovacia, care au reușit în decurs de 3 ani să devină principala forță politică din Slovacia. Au câștigat primăria Bratislavei când nimeni nu le dădea vreo șansă. Au susținut-o pe activista civică Zuzana Caputova, care a devenit președintele Slovaciei, iar mai apoi au câștigat cele mai multe mandate de europarlamentari. A doua zi am mers la Viena, la Neos Lab, un laborator pentru politică deschisă, un incubator de idei și proiecte, care îmbină zona civică cu cea politică. Am analizat un studiu sociologic făcut de Fundația pentru Inovare Politică din Franța despre percepția asupra guvernării democratice. Cel mai mult m-a impresionat faptul că problemele par să fie peste tot în Estul Europei aceleași: infrastructura din sănătate, lipsa autostrăzilor (cu precădere în România), corupția din sistemul administrativ, prețurile supraevaluate în achizițiile publice. Răspunsul la aceste probleme, la populism, liberalism și politica urii este mai multă democrație, mai multă dezbatere dar și organizare, disciplină și rațiune", a punctat Vlad Botoș, USR Arad. **JA-A.P.**

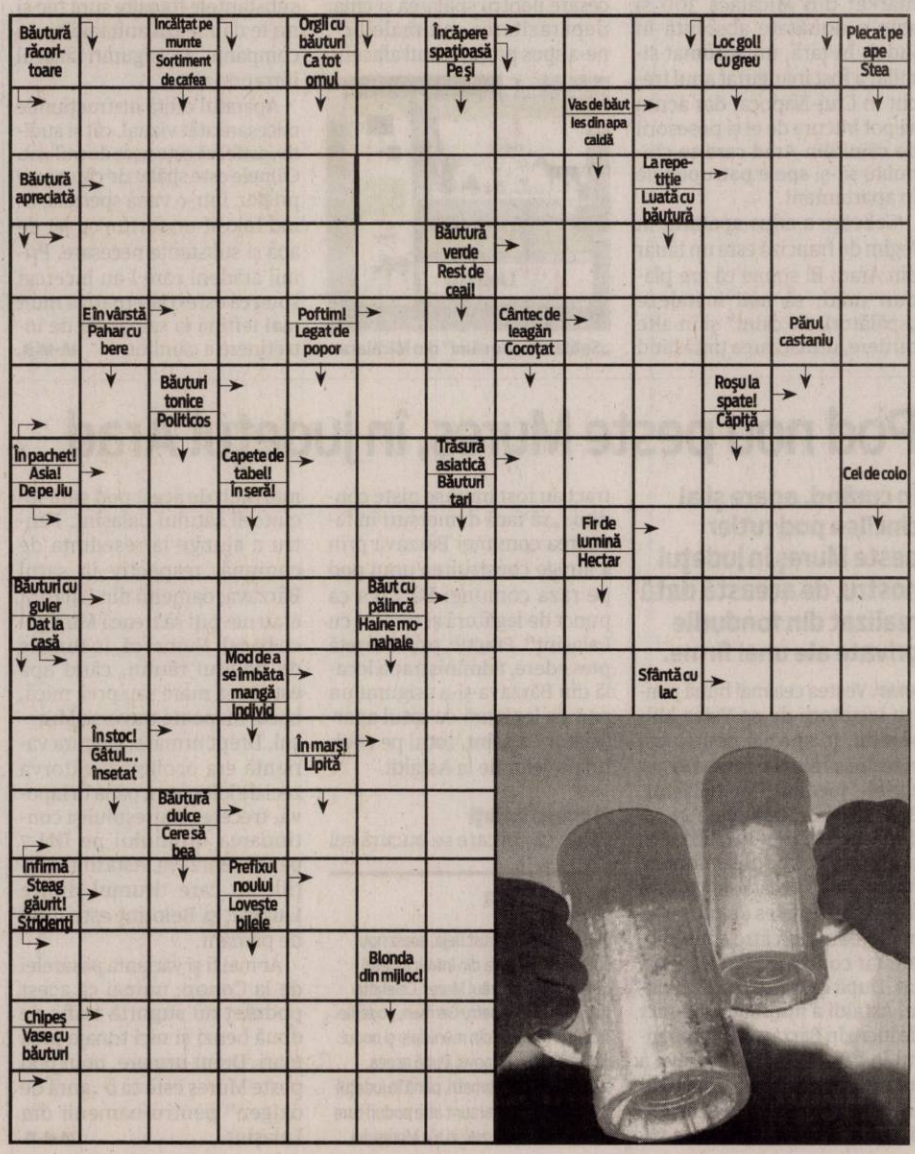

SOLUȚIA INTEGRAMEI DIN NUMĂRUL PRECEDENT

F ■ F ■ MUT ■ A ■ A ■ IEPURI SALATA ■ LEGUMA ■ MOLAR ■ UD ■ IN ■ CRI ■ BC ■ ES ■ CURECHI ■ M ■ IMAM ■ REA ■ PLIU ■ AROMI ■ LU ■ PLIU ■ AROMI ■ LU ■ IAR ■ INMAGAZINAT ■ A ■ CAR ■ SI ■ DREPT ■ SALEP ■ DRES ■ DA ■ RE ■ UC ■ CE ■ STAR ■ U ■ IDILA ■ MAC ■ NIT ■ CREATA ■ STAB ■ AT

Florin Tripa FOTO: FAN

Tripa militează pentru siguranța în trafic

Deputatul PSD Florin Tripa a sesizat conducerea DRDP Timișoara asupra unor nereguli.

ARAD. Deputatul PSD Florin Tripa a sesizat, printr-o notă oficială, conducerea Direcției Regionale de Drumuri și Poduri Timișoara asupra unor neregularități de semnalizare rutieră, care pot genera accidente grave pe DN7, între localitățile Vladimirescu și Păuliș.

„Consider că mi-am făcut datoria ca parlamentar și ca cetățean responsabil, în momentul în care, înștiințat la rândul meu de către primarii mai multor localități din județ, am decis să apelez la vigilența conducerii DRDP Timișoara. În adresa mea am expus problema cu exemplificări concrete, tocmai de aceea am și anexat un tabel care cuprinde toate locațiile aferente zonelor de presemnalizare și semnalizare, de pe pe o porțiune de aproximativ 20 km de pe DN7. Mă refer aici la presemnalizările aferente trecerilor de pietoni și de pericolul indus de faptul că aceste presemnalizări nu au avertizare luminoasă. Sunt absolut sigur că înlocuirea acestora cu unele care prezintă acest avantaj ar reduce substanțial incidența accidentelor rutiere între localitățile Vladimirescu și Păuliș. De asemenea, am solicitat ca în cazul semnalizărilor, să se dispună ca acestea să fie atât luminate cât și poziționate pe consolă. Sunt absolut sigur că directorul DRDP Timișoara, domnul Cristian Ispravnic, va lua în considerare apelul meu și va proceda în consecință pentru a spori siguranța în trafic a cetățenilor județului", spune deputatul social-democrat Florin Tripa.

JA-A.P.

Absolvenții, așteptați la șomaj

Agenția Județeană pentru Ocuparea Forței de Muncă atrage atenția absolvenților că au 60 de zile să se înscrie în evidențe.

Așteptați la AJOFM FOTO: FAN

ARAD. 60 de zile au la dispoziție absolvenții din promoția 2019 pentru a se înregistra în evidențele agențiilor pentru ocuparea forței de muncă pentru a beneficia de servicii personalizate în vederea integrării pe piața forței de muncă.

„Înregistrarea ca persoană în căutarea unui loc de muncă este o etapă prealabilă și obligatorie în vederea obținerii facilităților acordate potrivit Legii nr. 76/2002 privind sistemul asigurărilor pentru șomaj și stimularea ocupării forței de muncă. Astfel, absolvenții instituțiilor de învățământ care se înregistrează în evidențele agențiilor pentru ocuparea forței de muncă în raza cărora își au domiciliul, beneficiază de servicii de informare și consiliere profesională, medierea muncii, servicii gratuite de formare profesională, precum și de facilități financiare", a punctat directorul AJOFM Arad, Marinel Henteș.

Documente necesare

Actele necesare pentru înregistrarea absolvenților în evidențele agențiilor teritoriale ca persoane în căutarea unui loc de muncă, sunt: •actul de identitate, în original și copie; •actele de studii și de calificare sau adeverința din care să rezulte data absolvirii, în original și copie; •adeverința medicală din care să rezulte că persoana este clinic sănătoasă sau aptă de muncă ori că are eventuale restricții medicale.

„Prin absolvent al unei instituții de învățământ se înțelege persoana, în vârstă de minim 16 ani, care a obținut o diplomă sau un certificat de studii, în condițiile legii, în una dintre instituțiile de învățământ gimnazial, profesional, special, liceal, postliceal sau superior, de stat ori particular, autorizat sau acreditat în condițiile legii. Absolvenții de liceu, indiferent dacă au promovat sau nu examenul de Bacalaureat, sunt așteptați să se înregistreze în evidențele agențiilor județene pentru ocuparea forței de muncă. Potrivit prevederilor Ordinului nr. 3.220/19 februarie 2018 al Ministrului Educației Naționale cursurile claselor terminale din învățământul liceal se încheie în data de 31 mai 2019. Elevii care nu au situația școlară încheiată la toate materiile, se pot înregistra în evidențele agenției în termen de 60 de zile de la data promovării examenului de corigență, data înscrisă în adeverința eliberată de instituția de învățământ", a mai arătat Marinel Henteș. **JA-A.P.**

Iulian Stana, secretar de stat la Ministerul Mediului

În vârstă de 37 de ani, Iulian Stana va prelua funcția de secretar de stat în Ministerul Mediului.

ARAD. ALDE Arad reușește să impună un tânăr la Ministerul Mediului. Președintele ALDE Arad, Eusebiu Pistru, a prezentat în cadrul unei conferințe de presă Ordinul de numire prin care tânărul politician Iulian Stana a fost numit secretar de stat la Ministerul Mediului.

„Ordinul de numire a fost semnat. E un lucru bun pentru Arad și pentru județul Arad și sper să facă lucruri frumoase atât pentru municipiu cât și pentru județ. Știu că și eu am fost secretar de stat și din poziția în care se va afla va putea să canalizeze și să îndrepte niște fonduri către județul nostru", a declarat deputatul Eusebiu Pistru.

„Aș vrea să îi mulțumesc domnului președinte și deputat Eusebiu Pistru pentru că m-a propus și m-a susținut pentru funcția de secretar de stat la Ministerul Mediului. Îmi doresc să fac treabă la București! Această numire mă onorează și este foarte importantă pentru mine, dar consider că este la fel de importantă și pentru județul nostru. Sunt arădean, născut în Arad, și de aceea voi lupta pentru județul nostru. Voi încerca să reprezint Aradul cu mândrie. Sunt implicat în aspectele de mediu de foarte multă vreme, am avut proiecte pe mediu, cunosc problemele și nevoile pe mediu în Arad. Știu cât de greu s-a reușit atragerea de fonduri pe ariile protejate în Arad, cât și pe Sistemul Integrat de Management al Deșeurilor și de aceea unul dintre principalele mele obiective la București va fi să atrag cât mai multe finanțări pentru Arad în acest domeniu. Lansez de astăzi, chiar, o invitație deschisă tuturor factorilor implicați în gestionarea și conducerea aspectelor de mediu din Arad, fie că vorbim de Agenția de Protecția Mediului Arad, Garda de Mediu Arad, Agenția de Arii Protejate, Apele Române, ONG-uri, și tuturor altor factori care sunt implicați. Invitația este pentru a purta discuții și a afla care sunt problemele de mediu din județ și pentru a veni cu soluții concrete. Îmi doresc să avem un Arad curat, cu poluare cât mai mică și fără probleme de mediu. Îmi doresc să încep cu toții să luptăm de astăzi pentru viitorul comunității de mâine", a punctat secretarul de stat Iulian Stana.

JA-A.P.

Iulian Stana FOTO: FAN

Cine este Iulian Stana?

Iulian Stana are 37 de ani, este lector univ. dr. în cadrul Universității de Vest „Vasile Goldiș" Arad și prodecan în cadrul Facultății de Medicină. Pe parcursul formării profesionale a fost director de Departament Ecologie și Protecția Mediului. În politică, Iulian Stana este membru ALDE din 2018, după o perioadă în care a fost simpatizant.

Matula: „M-am simțit cu adevărat european!"

ARAD. Iosif Matula, fost europarlamentar arădean, a publicat pe rețelele de socializare un mesaj cu privire la funcționarea Serviciului Pașapoarte din Arad. Matula a relatat, pe scurt, experiența sa de la ghișeul Pașapoarte, concluzionând: „M-am simțit cu adevărat european".

„Au trecut anii și mi-a expirat pașaportul. Mă programez online, împreună cu alți trei membri ai familiei, la Serviciul Public Comunitar pentru Eliberarea și Evidența Pașapoartelor Arad. Mă prezint la data și ora stabilită, la o oră matinală! Zona de așteptare spațioasă, scaune, ce mai, condiții (gândindu-mă la vremurile pașapoartelor expirate)! Se lucrează la trei ghișee. Aștept mai puțin de trei minute. Patru persoane, rezolvate în 20-25 de minute. Adică 5-6 minute în medie de persoană, în condițiile în care nu mai completezi și recompletezi o grămadă de formulare! Cu personal amabil, care efectiv te ajută în problema pentru care ai venit! Verifici datele și semnezi! Solicit trimiterea pașaportului acasă. Și, atenție, îl primesc în a cincea zi lucrătoare. În perioada verii! Incredibil! Ca arădean, m-am simțit cu adevărat european! Felicitări!" Este mesajul transmis de Iosif Matula, fost europarlamentar arădean. **JA-A.P.**

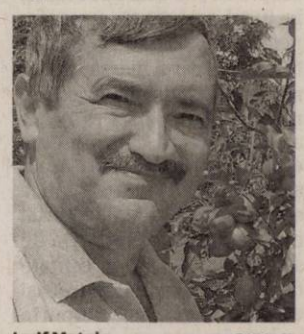

Iosif Matula FOTO: JA

Eveniment organizat de pensionari

ARAD. Asociația Județeană de Întrajutorare a Pensionarilor (AJIP) organizează un eveniment caritabil în beneficiul unor persoane defavorizate. Evenimentul va avea loc sâmbătă, 29 iunie (de Sf. Petru și Pavel), începând de la ora 15.00, la Port Arthur.

„La acest eveniment se servește, din partea asociației, mâncare la ceaun, vârșli cu mușchi. Cei care doresc băuturi alcoolice și nealcoolice le pot cumpăra de la barul din incinta localului. Muzica și voia bună vor fi asigurate de interpreta de muzică populară Daiana Tartopan cu formația. Participanții pot dona sume de bani în urma amplasată la fața locului sau la sediul asociației. Vă așteptăm cu drag să facem împreună o faptă bună!" - spune Costică Corodescu, președintele AJIP Arad.

Persoanele interesate se pot înscrie la sediul asociației, de luni până vineri, între orele 10-12, sau telefonic, la numerele 0257-213224, 0772-268579 (Romulus Munteanu). **JA-D.D.**

Port Arthur, locul evenimentului FOTO: FAN

Vizită maraton cu Ministrul Transporturilor prin gările din județ

ARAD. Ministrul Transporturilor, Răzvan Cuc, a venit vineri 14 iunie, într-o vizită maraton în județul Arad. A fost însoțit de deputații Dorel Căprar, Florin Tripa și Adrian Todor și a inspectat o serie de investiții feroviare.

„Am avut un program complex de vizite în județ, împreună cu colegii mei, deputații Florin Tripa și Adrian Todor, însoțindu-l pe Ministrul Transporturilor, domnul Răzvan Cuc într-un veritabil maraton de inspecție a unor investiții guvernamentale majore pe linie de infrastructură feroviară. Sunt vești pozitive în acest sens, ce includ lucrări ample privitoare la reabilitarea gărilor din Radna și Săvârșin alături de reconstrucția totală a gărilor din localitățile Ghioroc, Bârzava și Păuliș. Domnul Răzvan Cuc a dorit de asemenea să se asigure personal asupra stadiului în care se află lucrările pe linie de infrastructură feroviară pe Coridorul IV paneuropean, unde peste 140 kilometri de cale ferată sunt în plin proces de modernizare. Vorbim despre o investiție majoră totală de aproximativ 3,4 miliarde de euro. Nu în ultimul rând, ne-am deplasat pentru a constata cum evoluează manopera la lucrările de modernizare pe DN7 între Arad și Săvârșin", a punctat președintele PSD Arad, Dorel Căprar.

JA-A.P.

Ministrul, în județ FOTO: FAN

I-au întocmit dosar penal FOTO: I.C.

Deţinere ilegală de armă de vânătoare, la Şiria

ŞIRIA. Un bărbat de 33 de ani, din Şiria, este cercetat de poliţiştii SAESP pentru deţinere ilegală de armă. Acesta avea ilegal la domiciliul său o armă de vânătoare cu alice, calibrul 12/2. Arma a fost confiscată, bărbatului fiindu-i întocmit un dosar penal pentru „nedepunerea armei şi a muniţiei la un armurier autorizat în termen de 10 zile de la expirarea perioadei de valabilitate a permisului de armă". **JA-I.C.**

174

de sancţiuni contravenţionale în valoare de 85.000 de lei au fost aplicat de poliţişti în urma controalelor efectuate. 134 dintre amenzi au fost date pentru nefolosirea centurii de siguranţă, neacordare de prioritate, efectuarea de depăşiri neregulamentare, iar restul de 40 au fost aplicate pentru depăşirea vitezei legale de deplasare. Poliţiştii rutieri au mai reţinut şi şase permise auto.

Nu au fost testaţi FOTO: FAN

Au refuzat testarea cu aparatul alcooltest

ARAD. Doi bărbaţi s-au ales cu dosare penale după ce poliţiştii i-au oprit în trafic şi au intenţionat să-i testeze cu aparatul alcooltest. De asemenea, cei doi au refuzat şi prelevarea de mostre biologice. Unul dintre bărbaţi - în vârstă de 30 de ani - a fost depistat de poliţiştii din Nădlac, în timp ce conducea un autoturism pe strada Victoria din acelaşi oraş, fiind sub influenţa alcoolului.

Cel de-al doilea bărbat - în vârstă de 48 de ani - a fost tras pe dreapta de poliţiştii din Sântana. Acesta emana halenă alcoolică, astfel că poliţiştii au vrut să-l testeze. Bărbaţii au refuzat testarea cu aparatul alcooltest fiind dispusă prelevarea de probe biologice pe care, de asemenea, au refuzat-o. Pe numele celor doi au fost întocmite dosare penale pentru refuz sau sustragere de la prelevarea de mostre biologice. **JA-I.C.**

Lăsat să moară pe DN 79, după ce a fost accidentat

Accident mortal cu fugă de la locul faptei. S-a întâmplat în noaptea de sâmbătă spre duminică pe DN 79.

ZIMAND CUZ. Un tânăr de 21 de ani şi-a găsit sfârşitul în noaptea de 15 spre 16 iunie după ce a fost lovit de un autoturism pe DN 79 (Arad-Oradea) în afara localităţii Zimand Cuz. Victima se afla pe bicicletă şi trebuie menţionat faptul că nu purta vestă reflectorizantă şi nici bicicleta cu care se deplasa nu era echipată pentru a fi vizibilă în traficul de noapte. După ce l-a lovit cu maşina, şoferul a fugit de la locul accidentului. Poliţiştii efectuează cercetări pentru identificarea şi găsirea celui care a condus maşina şi a produs accidentul, identitatea victimei fiind stabilită la câteva ore de la accident, aceasta neavând acte asupra ei. „La data de 16 iunie, în jurul orei 02.15, un şofer necunoscut a condus un autoturism ale cărui marcă, culoare sau număr de înmatriculare nu se cunosc, pe DN 79, în afara localităţii Zimand Cuz, din direcţia Oradea spre Arad, şi ajungând la km 8+440 m, a surprins şi a accidentat mortal o persoană neidentificată de sex masculin care în calitate de biciclist circula în aceeaşi direcţie. Biciclistul nu purta îmbrăcăminte cu elemente reflectorizant fluorescente. De asemenea, bicicleta nu era echipată regulamentar. În continuare se fac cercetări şi verificări pentru identificarea conducătorului auto şi a biciclistului pentru luarea măsurilor legale", a declarat inspectorul de poliţie Adina Aconstantinesei, purtător de cuvânt în cadrul Inspectoratului Judeţean de Poliţie Arad.

Marca şi modelul maşinii

Poliţiştii au descoperit între timp, în jurul locului accidentului, o parte din masca autoturismului împreună cu sigla acestuia. În baza acestor elemente poliţiştii au reuşit să stabilească marca şi modelul maşinii. „În urma cercetărilor la faţa locului au fost identificate marca si tipul de autovehicul implicat în accident. Este vorba despre un VW Passat, an de fabricaţie 1996-2000, culoare gri/gri-vernil. În continuare se efectuează investigaţii specifice poliţieneşti", au precizat reprezentanţii IPJ. La câteva ore de la producerea accidentului, oamenii legii au identificat victima accidentului: un tânăr de 21 de ani, din judeţul Vaslui, care locuia pe raza localităţii Zimand Cuz.

Poliţiştii continuă activităţile pentru identificarea autorului accidentului şi tragerea acestuia la răspundere penală. **JA-I.C.**

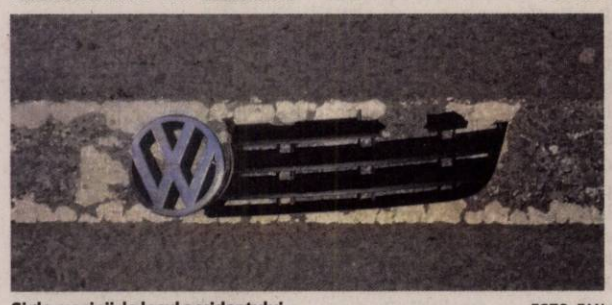

Sigla maşinii, la locul accidentului FOTO: FAN

Pedepse pentru gruparea care a traficat 61 de migranţi

Nouă persoane au fost condamnate, printre care şi un fost poliţist local, pentru trafic de migranţi.

Tribunalul Arad a pronunţat sentinţa FOTO: I.C.

ARAD. Tribunalul Arad a pronunţat sentinţa în acest dosar în 13 iunie. Dintre cei nouă inculpaţi, doi au fost condamnaţi la pedepse cu executare, iar restul - printre care şi fostul poliţist local - la pedepse cu suspendare. Astfel, Purcariu Adrian George a fost condamnat „la pedeapsa de 1 an închisoare pentru săvârşirea infracţiunii de constituire a unui grup infracţional organizat, în stare de recidivă. Condamnă pe acelaşi inculpat la pedeapsa de 2 ani şi 6 luni închisoare pentru săvârşirea infracţiunii de trafic de migranţi în formă agravată, continuată şi în stare de recidivă", urmând ca acesta să execute 2 ani, 10 luni şi 347 de zile de închisoare (n.r. cele 347 de zile fiind un rest de pedeapsă rămas neexecutat dintr-o sentinţă anterioară). Chebeleu Rareş a primit o pedeapsă de 1 an închisoare pentru constituire a unui grup infracţional organizat în stare de recidivă şi alţi 2 ani şi 6 luni închisoare pentru trafic de migranţi în formă agravată, continuată şi în stare de recidivă. Instanţa i-a aplicat acestuia pedeapsa cea mai grea „aceea de 2 ani şi 6 luni închisoare la care adaugă un spor de o treime din cealaltă pedeapsă respectiv 4 luni, urmând ca acestuia să-i fie aplicată pedeapsa rezultantă de 2 ani şi 10 luni închisoare". La fel ca în cazul lui Purcariu, şi Chebeleu are un rest de pedeapsă neexecutat. Acesta i-a fost adăugat la ultima pedeapsa, urmând ca inculpatul să execute 2 ani, 10 luni şi 335 de zile de închisoare.

Cu suspendare

Ceilalţi şapte inculpaţi au primit pedepse cu suspendare. Astfel, Codrean Adrian Lucian a fost condamnat la 2 ani şi 5 luni şi 10 zile închisoare, iar Bakoş Levente Romeo, Gîd Florin Petrişor, Rusu Călin şi Albulescu Cristian Răducu au primit fiecare câte 2 ani, 4 luni şi 20 de zile de închisoare. Codrean Mădălin Călin a fost condamnat la 2 ani, 2 luni şi 20 de zile de închisoare, în timp ce Andrieş Mihăilă a primit 2 ani, 5 luni şi 20 de zile de închisoare.

Pe durata termenului de supraveghere, fiecare dintre cei şapte trebuie să se prezinte la Serviciul de probaţiune de pe lângă Tribunalul Arad, la datele fixate de acesta; să primească vizitele consilierului de probaţiune desemnat cu supravegherea; să anunţe, în prealabil, schimbarea locuinţei şi orice deplasare care depăşeşte 5 zile; să comunice schimbarea locului de muncă şi să comunice informaţii şi documente de natură a permite controlul mijloacelor sale de existenţă. Instanţa a impus fiecărui inculpat să frecventeze un program de reintegrare socială derulat de către serviciul de probaţiune sau organizat în colaborare cu instituţii din comunitate. Pe parcursul termenului de supraveghere, fiecare inculpat va presta o muncă neremunerată în folosul comunităţii în cadrul Consiliului Local Arad sau în cadrul unei alte unităţi stabilite de Serviciul de Probaţiune de pe lângă Tribunalul Arad pe o durată de 60 de zile. **JA-I.C.**

Apel

Condamnările date de Tribunalul Arad nu sunt definitive, ele pot fi atacate în termen de 10 zile de la comunicare la Curtea de Apel Timişoara.

Ordin de protecţie provizoriu emis de poliţişti

ARAD. O femeie de 46 de ani a apelat la oamenii legii după ce soţul ei - care se afla sub influenţa alcoolului - a lovit-o cu pumnii şi picioarele şi a încercat să o strângă de gât. În urma celor sesizate, poliţiştii Secţiei 1 Vlaicu îl cercetează pe soţul femeii - în vârstă de 49 de ani, din Arad -, pentru că şi-ar fi agresat fizic soţia. Potrivit Inspectoratului de Poliţie Judeţean Arad „femeia de 46 de ani a reclamat că soţul acesteia, fiind sub influenţa alcoolului, ar fi agresat-o fizic, lovind-o cu pumnii şi cu picioarele şi ar fi încercat să o strângă de gât. Conform procedurii, bărbatul a fost evacuat din locuinţa comună, pe numele acestuia fiind emis un ordin de protecţie provizoriu şi întocmit un dosar de cercetare penală sub aspectul săvârşirii infracţiunii de violenţă în familie". **JA-I.C.**

Strânsă de gât FOTO: FAN

Cu microbuzul în bornă

NĂDLAC. Neatenţia la volan a provocat un nou accident. De această dată, pe drumul judeţean care leagă Şeitinul de Nădlac. Un şofer neatent a intrat din plin într-o bornă kilometrică montată în afara părţii carosabile şi s-a răsturnat, blocând circulaţia în zonă. Mai multe informaţii am primit de la Claudia Iuga, purtătorul de cuvânt al Inspectoratului de Poliţie Judeţean Arad, care a declarat că „din primele cercetări la faţa locului, s-au stabilit următoarele: vineri, în jurul orei 12.10, un bărbat de 72 de ani, din Nădlac, în timp ce conducea un microbuz dinspre Şeitin spre Nădlac, pe DJ 709/D, (singur în autoutilitară), având alte preocupări de natură a-i distrage atenţia, a pierdut controlul asupra direcţiei de mers, izbindu-se cu autoutilitara de soclul de beton pe care se afla montat indicatorul borna kilometrică nr. 17, după care s-a răsturnat în lateral pe partea carosabilă. În urma impactului a rezultat rănirea uşoară a conducătorului auto. Se continuă cercetările sub aspectul săvârşirii infracţiunii de vătămare corporală din culpă". Şoferul a fost ajutat să iasă din microbuz de alţi participanţi la trafic, iar circulaţia s-a reluat destul de repede. **JA-A.G.**

A ieşit din autovehicul FOTO: FAN

Accident cu şapte răniţi pe autostrada Arad-Timişoara

ARAD. Un accident rutier s-a produs sâmbătă, 15 iunie, în jurul orei 20:00 pe autostrada Arad-Timişoara, sensul de mers către Timişoara. Două autoturisme au intrat în coliziune, iar în urma impactului şapte din cele opt persoane aflate în cele două autovehicule au fost transportate la spital, având răni uşoare. Potrivit informaţiilor furnizate de ISU, la faţa locului au intervenit SMURD Arad, SMURD Vladimirescu, descarcerarea şi o autospecială A1000 cu 10 subofiţeri. De asemenea, s-au deplasat şi două ambulanţe tip B din cadrul Serviciului de Ambulanţă Judeţean Arad. Conform IPJ Arad, accidentul a avut următoarea dinamică: „Un bărbat de 26 de ani, din judeţul Timiş a condus un autoturism pe A1, sensul de mers Arad - Timişoara, iar la un moment dat, pe fondul neatenţiei, nu a păstrat distanţa regulamentară faţă de autoturismul din faţă intrând în coliziune cu acesta. Conducătorii auto au fost testaţi cu aparatul alcooltest, rezultatele fiind negative. Se continuă cercetările pentru vătămare corporală din culpă". **JA-A.P.**

Coliziune pe autostradă FOTO: ISU

Sport

„La ce ocazii am avut trebuia să marcăm mai multe goluri, şanse sunt 50-50%

Dan Stupar, antrenor Progresul Pecica

3

neprezentări am consemnat în etapa din week-end programată în fotbalul judeţean, semn că unele echipe au intrat mai repede în vacanţă. Astfel, în Liga 5-A, Unirea Şeitin nu s-a prezentat la Dorobanţi, în Liga 6-A, Lunca Teuz Sînpaul nu a ajuns la Horia, în timp ce în Liga 6-B, Crişul Alb Şicula a uitat de jocul programat la Apateu.

Trei eşecuri pentru Viitorul în semifinale!

CRAIOVA. Prea cruzi, pentru o bătălie în care s-au pus la bătaie două locuri la turneul final al Campionatului Naţional Under 15. Vorbim despre juniorii de la Viitorul Arad, care au cedat toate cele trei jocuri susţinute în turneul de la Craiova: 2-4, cu Univ Cluj (goluri: Roman şi Buza), 0-3, cu Rapid Bucureşti şi 0-4, cu Univ Craiova. „O experienţă utilă, din care am avut multe de învăţat" - a recunoscut antrenorul Dinu Maghici. **JA-D.S.**

UTA, o săptămână până la startul pregătirilor

ARAD. După cele cinci transferuri realizate acum câteva zile, UTA mai caută soluţii, în special la mijlocul terenului. Antrenorul Laszlo Balint a fost, duminică, la Arad şi a discutat cu conducerea clubului, cele două părţi fiind anunţate de Ovidiu Bic că vrea să meargă la Chindia Târgovişte, de la CS U Craiova. Aşa stând lucrurile, arădenii s-au reorientat şi caută alt mijlocaş central.

Balint a anunţat că vrea să aibă lotul aproape complet până la startul pregătirilor, însă e greu de crezut că se va întâmpla asta, deoarece reunirea lotului e programată pe 25 iunie, adică peste o săptămână. Jucătorii din vechiul lot care rămân au fost anunţaţi de antrenori şi conducere, cea mai mare surpriză - dacă putem spune aşa - fiind Alex. Manea, căruia nu-i va mai fi prelungit contractul. În rest, aşa cum am mai scris, rămân Şeroni, Melinte, Ciucur şi C. Rus, plus juniorii.

S-a stabilit şi locaţia cantonamentului, el va avea loc în Slovenia, în perioada 15-27 iulie, acolo urmând ca UTA să joace patru meciuri de verificare, primul fiind legat deja cu ungurii de la Budaorsi.

FRF a anunţat că turul campionatului va începe în 3 august şi se va termina pe 23 noiembrie, dar se vor mai juca două meciuri din retur anul acesta, pe 30 noiembrie şi 7 decembrie. **JA-L.S.**

Ovidiu Bic (centru, în roşu) vrea să joace la Chindia FOTO: FAN

Promovarea se joacă!

Progresul părea că se va distra cu Retezatul Haţeg, dar hunedorenii şi-au revenit şi au pus serioase probleme.

Arsene a deschis repede scorul, dar barajul se joacă, în continuare FOTO: FAN

PECICA. După cum a început prima manşă a barajului de promovare în Liga a III-a, dintre Progresul Pecica şi Retezatul Haţeg, ne gândeam că oaspeţii chiar nu ştiu fotbal, deşi au câştigat campionatul în Hunedoara. Aceştia au fost - pur şi simplu - inexistenţi pe teren, nişte jaloane, iar elevii lui Dan Stupar au deschis repede scorul, după o fază ca la antrenament: centrare Huţanu, cap Arsene şi era 1-0 (min. 7). După o altă ocazie uriaşă, cap Copil din careul mic, dar peste, s-a făcut 2-0, marcator fiind Măgulean, la o fază bine lucrată de gazde (min. 28).

Se părea că vom asista la un scor fluviu, dar cu un minut înainte de pauză, Ţiric a reuşit un şut de efect, iar Rusu era bătut, la singurul şut pe poartă: 2-1.

În repriza secundă am văzut alt meci, alte echipe. Gazdele au părut sufocate de căldură, pe când jucătorii Retezatului parcă au înviat. Au fost ocazii imense şi de o parte şi de cealaltă, toate spre finalul jocului. Arsene a lovit bara, în min. 78, apoi Drîglă a scăpat singur, a ajuns în colţul careului mic, dar a tras pe lângă poartă, iar dincolo, Ţiric a şutat puţin pe lângă, din poziţie excelentă, la fel făcând şi Puşcă, care a trimis mingea prin faţa porţii, fără ca cineva să intervină, apoi ea s-a scurs milimetric pe lângă bară.

S-a terminat 2-1, un rezultat care - credem noi - nemulţumeşte ambele echipe. Promovarea se joacă, aşadar, peste o săptămână, la Haţeg, Pecica fiind, totuşi, favorită. **JA-L.S.**

Progresul Pecica - Retezatul Haţeg 2-1 (2-1)

Stadion „Pădurice", teren bun, timp canicular, spectatori 500. Au marcat: Arsene – min. 7, Măgulean – min. 28, respectiv Ţiric – min. 44.
Pecica: Rusu – Ponta, Ţugulescu (Gabor), Wild, Aldan – S. Popa, Arsene – Huţanu, Puie (Moraru), Copil (Drîglă) – Măgulean (Păcurar). Haţeg: Paşca – Ardelean, Ionaşcu, Marcu (Mariş), Tămăşiloni – Piţigoi, Buzducea, Puşcă – Ţiric, Popesc (Tomoni), Popa (Roşca, Dăncescu). Au arbitrat: M. Omuţ (Satu Mare) – centru, N. Chiţoiu (Timişoara), C. Cimponeriu (Lugoj) - asistenţi. Observatori: Z. Ciev şi D. Micşa (ambii din Timişoara).

Miorița, campioana străzilor!

Campioanele străzilor din şase cartiere au luptat pentru supremaţie în competiţia organizată de AJF.

ARAD. În cadrul evenimentelor dedicate celor 120 de ani de fotbal în Arad şi în România, Asociaţia Judeţeană de Fotbal Arad, împreună cu partenerii săi în acest proiect - Primăria Arad, prin Centrul Municipal de Cultură, Consiliul Judeţean Arad, prin Centrul Cultural Judeţean, Universitatea „Aurel Vlaicu" Arad şi Inspectoratul Şcolar Judeţean Arad - au bifat o nouă competiţie juvenilă - Campionatul străzilor! La splendida bază sportivă „Botiş Capitain's" din cartierul Bujac, echipele străzilor câştigătoare în şase cartiere au luptat pentru supremaţie, disputele fiind oficiate de Gabriel Hărduţ şi Paul Iovescu.

Rezultate

Grupa A: Str. Dumbrava Roşie (Gai) - Str. Episcop Ciorogariu (Alfa) 5-0; Str. Dumbrava Roşie - Str. Miorița (Micălaca) 1-2; Str. Episcop Ciorogariu - Str. Miorița 0-4.

Grupa B: Str. Aurel Vlaicu (Aurel Vlaicu) - Str. Independenţei (Bujac) 6-0; Str. Aurel Vlaicu- Str. Prunului (Grădişte) 2-2; Str. Independenţei - Str. Prunului 0-4.

Semifinale: Str. Miorița - Str. Prunului 1-0 şi Str. Aurel Vlaicu - Str. Dumbrava Roşie 0-2. Finala mică: Aurel Vlaicu - Str. Prunului 7-2. Finala mare: Str. Miorița - Str. Dumbrava Roşie 1-0 (0-0), după lovituri de departajare.

Iată componenţa echipelor participante: Str. Miorița (Micălaca) - Andrey Şuscă, Darius Muntean, Ianis Ţole, Florentin Sucigan; Str. Dumbrava Roşie (Gai) - Marius Gogea, Alexandru Apetrei, Bogdan Covaci; Str. Aurel Vlaicu - Daian Tăutan, David Ştef, Robert Rusu, Daniel Mînzat; Str. Independenţei (Bujac) - Fabian Darău,- Valentin Fakelmann, Nicolas Klein; Str. Episcop Ciorogariu (Alfa) - Lucian Jurcă, Daniel Teuca, Dumitru Gabor; Str. Prunului (Grădişte) - Bogdan Sala, Bogdan Gorgan, David Schneider.

Viitorul sună bine!

Festivitatea de premiere a fost oficiată de preşedintele AJF Arad, Adrian Lucaci, care ne-a declarat: „Ne bucurăm că am reuşit să ducem la bun sfârşit o nouă competiţie rezervată copiilor din cartierele Aradului. Privindu-le strălucirea din ochi, dragostea pentru sportul rege, avem speranţe că fotbalul are nu doar trecut, ci şi prezent şi viitor". **JA-D.S.**

Miorița, campioana străzilor în fotbalul din Arad FOTO: JA

Relaţia antrenor - jucător - părinte!

ARAD. AJF Arad, prin Comisia Tehnică, în colaborare cu Şcoala Federală de Antrenori a organizat, recent, în Complexul Universitar M din cadrul Universităţii „Aurel Vlaicu", un curs de perfecţionare a antrenorilor din fotbalul arădean, având ca temă: „Relaţia antrenor-jucător- părinte".

Lectorul cursului a fost antrenorul Aurel Ţicleanu, fost jucător, participant la EURO 1984 cu echipa naţională. A făcut parte din echipa Universităţii Craiova intitulată Craiova Maxima care a ajuns până în semifinalele Cupei UEFA din 1983 şi alături de care a câştigat două titluri de campion al României şi patru Cupe ale României. Şi-a început cariera de antrenor în 1991, la UTA.

Aurel Ţicleanu, alături de invitaţii de onoare ai cursului FOTO: JA

La curs au participat antrenori, jucători şi părinţi, invitaţi de onoare fiind prof. univ. dr. Ramona Lile, rectorul UAV, prof. univ. dr. Vasile Andrei, decanul Facultăţii de Educaţie Fizică şi Sport UAV, lector univ dr. Roberto Gabriel Marconi, iniţiatorul colaborării dintre Universitatea „Aurel Vlaicu", AJF şi FRF, dar şi Adrian Lucaci, preşedintele AJF. **JA-D.S.**

Toată lumea practică fotbalul

CHEILE GRĂDIŞTEI. Tradiţionalul turneu de fotbal NN Asigurări de viaţă şi-a desfăşurat o nouă filă la Cheile Grădiştei. Din postura de campioană en-titre, echipa Aradului a ocupat, în final locul 5, după următoarele rezultate: 1-2, cu Bucureşti 1 (gol Coste), 0-0, cu Bucureşti 2, 2-4, cu Craiova (Cibian şi Ardelean) şi 4-2, cu Braşov 4-2 (Burlacu 2, Buda şi Pop) - în grupe; 10-9, cu Cluj (Buda-4, Burlacu-2, M. Oprea, I. Oprea, Pop şi Cibian) - pentru locul 5-6.

Fotbaliştii de la NN Arad FOTO: JA

Iată lotul de jucători al NN Arad: Adrian Apătean, Ioan Oprea, Mihai Oprea, Leontin Buda, Cosmin Coste, Lucian Cibian, Cosmin Burlacu, Andrei Dunuţa, Vlad Bumbar, Florentin Ardelean şi Flavius Pop. **JA-D.S.**

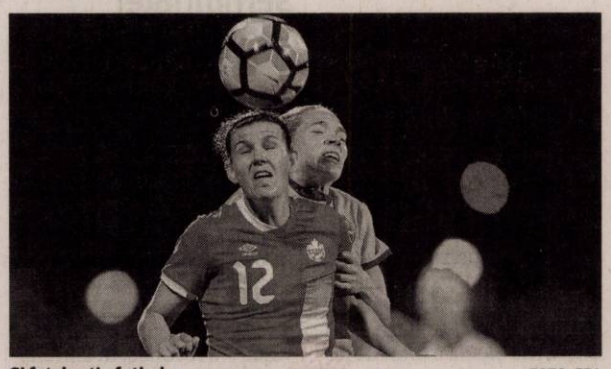

Și fetele știu fotbal FOTO: EPA

Canadiencele continuă drumul la Cupa Mondială

FOTBAL. Selecționata Canadei s-a calificat logic în optimile de finală ale Cupei Mondiale feminine de fotbal din Franța, după ce a întrecut reprezentativa Noii Zeelande cu scorul de 2-0 (0-0), la Grenoble, în Grupa E. Canada s-a alăturat astfel în optimi Olandei, care obținuse anterior calificarea din Grupa E, după 3-1 cu Camerun. Golurile echipei nord-americane au fost marcate de Jessie Fleming (48) și Nichelle Prince (79).

„Finala" grupei se va disputa pe 20 iunie, la Reims, între Canada și Olanda, campioana Europei. Noua Zeelandă a ajuns la 14 jocuri consecutive fără victorie la Cupa Mondială. În schimb, Canada are 256 de minute fără gol primit, perioadă care datează de la CM 2015. Naționalele de fotbal ale Angliei și Italiei s-au calificat și în optimile de finală ale Cupei Mondiale feminine de fotbal din Franța. Într-un meci din Grupa D, Anglia a trecut de Argentina cu 1-0 prin golul lui Jodie Taylor din minutul 61. Învingătoare și în primul meci din grupă, 2-1 cu Scoția, Anglia a acumulat 6 puncte și și-a asigurat calificarea în optimi de finală. Pe locul 2 în această grupă este Japonia, care a învins Scoția cu 2-1. Japonia are 4 puncte, Argentina 1 punct, iar Scoția, 0 puncte.

Tot în Grupa C, Italia a surclasat Jamaica, scor 5-0. Cristiana Girelli a reușit un hat-trick, în minutele 12 (penalty), 25 și 46, iar Aurora Galli a punctat de două ori (71, 81). Italia, care a câștigat și prima sa întâlnire din grupă, 2-1 cu Australia, are 6 puncte. Italia este urmată de Brazilia, 3 puncte (golaveraj 5-3), Australia, 3 puncte (golaveraj

Marquez și-a confirmat statutul

Spaniolul Marc Marquez, învingător în Marele Premiu al Cataloniei.

Pilotul spaniol Marc Marquez a câștigat la clasa MotoGP FOTO: EPA

MOTOCICLISM. Pilotul spaniol Marc Marquez (Honda) a câștigat Marele Premiu al Cataloniei, la clasa MotoGP, în Campionatul Mondial de motociclism viteză, el fiind urmat pe podium de francezul Fabio Quartararo (Yamaha) și italianul Danilo Petrucci (Ducati). Cronometrat în 40 min 31 sec 175/1000, Marc Marquez a fost mai rapid cu 2 sec 660/1000 decât Fabio Quartararo, la prima clasare pe podium din cariera sa, și cu 4 sec 537/1000 decât Danilo Petrucci.

Marc Marquez și-a consolidat avansul în clasamentul piloților, după o cursă marcată de căzăturile suferite în primele tururi de spaniolii Jorge Lorenzo (Honda) și Maverick Vinales (Yamaha) și italienii Andrea Dovizioso (Ducati) și Valentino Rossi (Yamaha).

La a patra victorie în acest sezon, Marquez are acum 140 de puncte în clasamentul piloților, 37 mai mult decât Andrea Dovizioso și 39 mai mult decât spaniolul Alex Rins (Suzuki).

Cursa de la categoria Moto2 s-a încheiat cu victoria spaniolului Alex Marquez (Kalex), la al treilea succes consecutiv. Sosit în 38 min 25 sec 678/100, Marquez a fost urmat pe podium de coechipierul său elvețian de la Kalex, Thomas Luthi, la 1 sec 989/1000, și de un alt spaniol, Jorge Navarro (Speed Up), la 2 sec 532/1000. Liderul campionatului, italianul Lorenzo Baldasarri (Kalex), a abandonat. Alex Marquez a trecut pe primul loc în clasamentul acestei categorii, cu 111 puncte, devansându-i pe Thomas Luthi, 104 puncte, Jorge Navarro, 89 puncte, Lorenzo Baldasarri, 88 puncte etc.

La Moto3 s-a impus spaniolul Marcos Ramirez (Honda), al șaptelea câștigător în tot atâtea curse în actualul sezon la această categorie. Cronometrat în 38 min 36 sec 156/1000, Ramirez i-a devansat pe linia de sosire pe compatriotul său Aron Canet (KTM), cu 119/1000, și pe italianul Celestino Vietti (KTM), cu 146/1000.

Cursa a fost deosebit de agitată, cu nu mai puțin de 12 abandonuri, majoritatea datorate unor căzături. Ramirez este de fapt al 12-lea câștigător în ultimele 12 curse de Moto3 dacă este luat în calcul și sezonul trecut.

SURSA: AGERPRES

Maurizio Sarri a lăsat-o pe Chelsea FOTO: EPA

A preluat pe Juventus

FOTBAL. Italianul Maurizio Sarri și-a reziliat contractul cu echipa engleză de fotbal Chelsea și a semnat un contract pe trei ani cu Juventus, a anunțat campioana din Serie A.

Sarri, ce are 60 de ani, a pregătit-o un singur sezon pe Chelsea, cu care a încheiat pe locul 3 campionatul și a cucerit Europa League. El îl înlocuiește la Juve pe Massimiliano Allegri, sub conducerea căruia formația a câștigat în ultimii cinci ani Serie A.

Sarri mai avea doi ani de contract cu Chelsea. Potrivit unui comunicat al grupării londoneze, imediat după finala Europa League tehnicianul și-a exprimat dorința să se întoarcă în Italia pentru a fi alături de părinții săi. Presa britanică scrie că Juve va plăti lui Chelsea o compensație de peste 5 milioane de lire sterline. Sarri a antrenat-o pe Napoli între 2015 și 2018, terminând de două ori pe locul secund în Serie A, după Juventus. El nu a fost popular în rândul suporterilor lui Chelsea, care l-au acuzat de rigiditate tactică atunci când lucrurile nu au mers bine în jocul echipei. Deși s-a întărit în vara anului trecut cu marea vedetă Cristiano Ronaldo, în primăvară Juve s-a oprit în sferturile de finală ale Ligii Campionilor, la fel ca în 2018.

SURSA: AGERPRES

Grigore, convocat pentru Europenele Under 21

România va debuta astăzi la CE Under 21 FOTO: EPA

FOTBAL. Selecționerul echipei naționale de tineret a României, Mirel Rădoi, l-a convocat la lotul pentru Campionatul European de fotbal Under-21 pe fundașul Ricardo Grigore de la Dinamo București, după ce atacantul Denis Drăguș s-a accidentat.

În urma unui contact, fotbalistul de la FC Viitorul a acuzat dureri la călcâi. Inițial s-a crezut că este vorba doar de o contuzie și că nu e ceva grav, însă la antrenamentul de joi seara durerea s-a accentuat. Vineri dimineața, jucătorul nu s-a pregătit alături de colegii săi, iar după masa de prânz a mers cu medicul echipei naționale U21, Adrian Nica, la o clinică pentru a efectua o radiografie, diagnosticul fiind fractură trabeculară de calcaneu.

Drăguș a făcut un control suplimentar la un spital din Cesena, iar părerea medicului ortoped de acolo a fost aceeași. S-a luat legătura cu doctorul clubului FC Viitorul, George Puflene, i s-a trimis radiografia pentru a o vedea, iar acesta a admis și el că Drăguș nu va putea evolua la turneul final din Italia și San Marino (16-30 iunie).

În aceste condiții, staff-ul lotului național U21 a anunțat UEFA de accidentarea lui Drăguș și a cerut înlocuirea acestuia în lotul pentru Campionatul European cu Ricardo Grigore. Fundașul lui Dinamo făcuse a făcut deja vizita medicală, astăzi, ca rezervă după ce fundașul Ionuț Nedelcearu s-a accidentat la față.

România va debuta în Grupa C a turneului final pe 18 iunie, împotriva Croației (Serravale/San Marino, 19:30, ora României), pe 21 iunie va înfrunta Anglia (Cesena, 19:30), iar pe 24 iunie va avea loc ultimul său meci din grupă, contra Franței (Cesena, 22:00).

SURSA: AGERPRES

Fury, victorie rapidă în fața lui Tom Schwarz

BOX. Boxerul britanic Tyson Fury, fost campion mondial WBA, WBO și IBF la categoria grea, a avut nevoie de doar două reprize pentru a-l învinge pe germanul Tom Schwarz. Arbitrul a oprit meciul în repriza a doua, după ce Fury și-a dominat adversarul de la un capăt la altul. Pugilistul de 30 de ani a obținut a 28-a sa victorie, a 20-a înainte de limită. Schwarz a suferit prima sa înfrângere după 24 de victorii consecutive. Britanicul, supranumit „regele țiganilor", nu a mai urcat în ring din luna decembrie 2018, de la meciul nul cu americanul Deontay Wilder, campionul WBC al categoriei regină. După această demonstrație, Fury speră să accelereze negocierile pentru un al doilea meci cu Wilder. De altfel, la finalul acestei victorii el l-a provocat din nou pe american: „Anul viitor, voi pleca să-l vânez pe Deontay Wilder ca să-i iau centura verde (WBC - n. r.)".

SURSA: AGERPRES

Columbia a produs prima surpriză

FOTBAL. Selecționata Columbiei a produs prima surpriză a turneului de fotbal Copa America 2019, sâmbătă, la Salvador, prin victoria cu 2-0 (0-0) în fața naționalei Argentinei, finalistă la ultimele două ediții.

„Los Cafeteros" au câștigat prin golurile marcate de Roger Martinez (71) și Duvan Zapata (86), la debutul în Grupa B a competiției din Brazilia, aceasta fiind prima vitctorie a Columbiei în fața Argentinei la Copa America în ultimii 20 de ani.

Columbienii au suferit în prima parte a meciului, jucătorii antrenați de portughezul Carlos Queiroz fiind masați în apărare, după care l-au pierdut pe Muriel, accidentat după zece minute.

Intrarea lui Roger Martinez a redat dinamismul atacul columbian, în care Cuadrado și Falcao au fost în vervă.

Argentina și-a creat și ea câteva situații de gol, prin Paredes și Messi, după intrarea lui Rodrigo De Paul, însă columbienii au reușit să dea lovitura într-un moment în care păreau în dificultate. Martinez a deschis scorul și tot el l-a servit pe Zapata la golul al doilea.

SURSA: AGERPRES

Portarul David Ospina a închis poarta columbiană FOTO: EPA

Sordo a câștigat Raliul Sardiniei

AUTOMOBILISM. Spaniolul Dani Sordo (Hyundai) a câștigat Raliul Sardiniei, profitând de o eroare comisă în ultima probă specială de estonianul Ott Tanak (Toyota), în timp ce românul de origine italiană Simone Tempestini (Hyundai) a încheiat pe locul 13. Sordo a fost cronometrat în 3 h 32 min 27 sec 2/10. Deși a terminat doar pe locul 5, la 1 min 30 sec 1/10 de spaniol, Ott Tanak a devenit lider al Campionatului Mondial de raliuri (WRC).

Echipajul românesc Simone Tempestini/Sergiu Itu (Hyundai i20) a ocupat locul 13, la 12 min 07 sec 6/10 de Sordo, în timp ce echipajul Raul Badiu/Gabriel Lazăr (Ford Fiesta R2T19) s-a clasat pe locul 24, la 34 min 46 sec 5/10 de învingător. În clasamentul piloților, francezul Sebastien Ogier (Citroen C3), ce a terminat duminică în afara punctelor, a coborât pe locul 2, la patru lungimi de Tanak.

SURSA: AGERPRES

SC ERGAD TECHNOLOGY SRL

Arad, str. Pădurii nr. 24

firmă cu capital integral Italian care activează în domeniul industriei electronice
angajează:

MONTATORI SUBANSAMBLE ŞI OPERATORI ASAMBLARE PARTE MECANICĂ

Femei şi bărbaţi pentru montarea componentelor electronice.
Se oferă:
- Salariu de încadrare 2600 ron din prima lună
- bonus după 3 luni de la data angajării
- decontare transport + asigurăm transport pe ruta Arad-Zădăreni şi Arad-Iratoş, Dorobanţi, Curtici, Macea cu microbuz
- tichete de masă din prima zi
- prime de vacanţă
- analize gratuite pentru angajare
- ore suplimentare plătite dublu
- program de lucru 1 schimb

TEHNICIENI ELECTRONIŞTI,

Pentru control şi reparare plăci electronice cu tehnologia SMD şi montarea componentelor în SMD
Cerinţe:
- Experienţă
- cunoaşterea limbi italiene constituie un avantaj
- cunoaşterea şi capacitatea de a citi schemele electronice;
- capacitatea de a suda componentele SMD;
- disponibilitate pentru deplasări în Italia.
- se vor specifica în curriculum vitae experienţele de muncă în domeniul electronicii
- salariu de încadrare 2750 ron din prima lună
- bonus după 3 luni de la data angajării

Trimiteţi CV la adresa: Diana.Rob@ergad.eu sau prin fax 0257-306.194; tel. 0257-206.247. *(9211 - H 89191)*

SC ERGAD TECHNOLOGY SRL

din Arad

angajeaza:

PERSOANA CU ATESTAT DE MOTOSTIVUITORIST SI ATRIBUTII DE MAGAZIONER

- Salariu de incadrare 2600 RON
- Oferim bonus la salar dupa 3 luni
- Decontare transport + asiguram transport pe ruta Arad-Zadareni, Arad-Iratos,Dorobanti, Curtici, Macea cu microbuz
- Tichete de masa in valoare de 15 Ron/tichet din prima zi
- 3 prime de vacanta dupa 1 an de la data angajarii
- Analize gratuite pentru angajare
- Ore suplimentare platite dublu
- Program de lucru 1 schimb

CONTACT:

diana.rob@ergad.eu sau la tel. **0257-206247**

(873)

SC ERGAD TECHNOLOGY SRL

Arad, str. Pădurii nr. 24

firmă cu capital integral italian care activează în domeniul industriei electronice
angajează:

OPERATORI LINIE SMD

Cerinţe:
- Cunoaşterea şi capacitatea de a citi schemele electronice constituie un avantaj
- Disponibilitate pentru deplasări în Italia.
- Se vor specifica în curriculum vitae experienţele de muncă în domeniul electronicii

Se oferă:
- Salariu de încadrare 2750 ron
- Bonus după 3 luni de la data angajării
- Ore suplimentare plătite dublu
- Sporuri de noapte plătite
- Decontare transport
- Tichete de masă din prima zi
- Prime de vacanţă

MONTATORI SUBANSAMBLE ŞI OPERATORI ASAMBLARE

Femei şi bărbaţi pentru montarea componentelor electronice.
Se oferă:
- Salariu de încadrare 2500 ron
- bonus după 3 luni de la data angajării
- decontare transport + asigurăm transport pe ruta Arad-Zădăreni şi Arad-Iratoş, Dorobanţi, Curtici, Macea cu microbuz
- tichete de masă din prima zi
- prime de vacanţă
- analize gratuite pentru angajare
- ore suplimentare plătite dublu
- program de lucru 1 schimb

Trimiteti CV la adresa: Diana.Rob@ergad.eu sau prin fax 0257-306.194; te1.0257-206.247. *(9212 - H 89191)*

CONSTRUIRE HALA METALICA

propus a fi amplasat in comuna Vladimirescu, str. Garii, nr. 61, judetul Arad. Proiectul deciziei etapei de incadrare si motivele care o fundamenteaza pot fi consultate la sediul Agentiei pentru Protectia Mediului din Arad, Splaiul Mures, FN, jud. Arad, in zilele de luni pana vineri, intre orele 8.00-14.00, precum si la urmatoarea adresa de internet: www.apmar.anpm.ro

Publicul interesat poate inainta comentarii/observatii la proiectul deciziei de incadrare in termen de 10 zile lucratoare de la data publicarii anuntului pe pagina de internet a autoritatii competente pentru protectia mediului.

(990 - H 235199)

Liceul Tehnologic UCECOM „Spiru Haret"Arad

face înscrieri la şcoală profesională, începând cu data de 24.06.2019, la următoarele specializări:
- **Frizer-coafor-manichiurist-pedichiurist**
- **Bucătar**
- **Ospătar(chelner) în unităţi de alimentaţie publică.**

Toţi elevii beneficiază de bursă profesională.
Informaţii la telefon: 0257.280.967 sau la adresa şcolii:
Str. Emil Gârleanu nr. 1. (914)

SC BENEFIT WORK KFT

angajează cu contract de muncă **MĂCELARI** pentru lucru în cea mai nouă şi modernă fabrică din Spania.

Se oferă salariu 10/Euro/oră, cazare contra cost în condiţii avantajoase, o masă/ zi, concediu plătit 30 de zile pe an.

Avantaj familii: loc de muncă pentru soţie la ambalare produs - **8 euro/oră.**

Informaţii ☎ **0036-70 -6045100**
adresa de e-mail: **benefit.work2013@gmail.com** (961 - H 232302)

ELNET SECURITY

Protecting People and Places

angajează:

AGENŢI DE SECURITATE

femei/bărbaţi, cu/fără atestat pentru obiective industriale şi spaţii comerciale în Arad.

OFERIM:
■ Contract de muncă integral ■ Salariu net 1.600 – 2.000 lei ■ Transport gratuit la şi de la obiectiv ■ Posibilitate de decontare transport pentru agenţii din provincie ■ Punctualitatea plăţii salariilor ■ Stabilitate la locul de muncă ■ Program de lucru în ture de 12/24, 12/48 sau 12/36

☎ 0752.042.558/ 0735.188.865

(586 - H 183485)

Colegiul „Mihai Viteazul" Ineu, judeţul Arad, organizează concurs pentru ocuparea pe perioadă nedeterminată a următoarelor posturi contractuale, vacante:

- **1,00 post bibliotecar** - studii minim medii – absolvirea cu examen de diplomă, a unei instituţii de învăţământ, secţia de biblioteconomie, sau a altor instituţii de învăţământ ai căror absolvenţi au studiat în timpul şcolarizării disciplinele de profil din domeniul biblioteconomiei;
- **1,00 post paznic** – studii medii, atestat agent pază;
- **1,00 post muncitor (fochist)** – studii medii, autorizaţie ISCIR-fochist.

Vechime în muncă: nu necesită.

Concursul se organizează la sediul Colegiului „Mihai Viteazul" Ineu, judeţul Arad, conform următorului calendar:
- proba scrisă în data de 10.07.2019 ora 10:00;
- interviul 10.07.2019 ora 13:00.

Depunerea dosarelor de înscriere la concurs se face în perioada 19.06.2019 – 02.07.2019 până la ora 14:00, la secretariatul Colegiului „Mihai Viteazul" Ineu, jud. Arad.

Relaţii suplimentare se pot obţine la secretariatul Colegiului „Mihai Viteazul" Ineu, telefon 0257.511.777.

Menţionăm că se aplică prevederile OG 90/2017.

DIRECTOR,
Prof. Liliana Dana Nemeş (235178)

Hamburger Recycling | *We will.*

Achiziţionăm cu plata cash deşeuri reciclabile de la persoane fizice şi firme!
(carton, reviste, ziare, arhive, hartie, sticle PET, folie plastic etc.)
TRANSPORT GRATUIT!

La cel mai bun preţ!

Adresa: **Str. Steagului, Nr. 1, 310262, DJ 682, Arad**
Mobil: **0732-330-184**
E-mail: **Claudia.Gimon@hamburger-recycling.com**

(975 - H 232951)

Societatea Comercială DD CHIM SRL, în colaborare cu **Primăria Municipiului Arad,** vă aduce la cunoştinţă faptul că în perioada **20-22.06.2019** în intervalul orar 06.00-10.00 şi 19.00-22.00, se vor desfăşura lucrări de **DEZINSECŢIE AVIO** (combaterea ţânţari cu avioane utilitare) pe raza domeniului public al municipiului Arad.

Substanţa utilizată este **K- Othrine Profi EC 250.**

Persoanele cu probleme respiratorii sau cardiace, precum şi copiii sunt rugaţi să nu intre în raza directă de acţiune a echipamentelor de pulverizat.

În cazul conditiilor meteo nefavorabile termenul de executare a lucrărilor va fi prelungit.

LUCA Petru Adrian, LUCA Ana, titulari ai lucrării
PUZ – ZONE CU FUNCŢIUNI MIXTE: SERVICII şi COMERŢ, INDUSTRIE NEPOLUANTĂ, DEPOZITARE, amplasat în jud. Arad, extravilan municipiul Arad, DN7 spre Nădlac, F.N., jud., identificat prin C.F. nr. 343938, 330219, 343940, 330196, 343935, 330424, 343936, 347300 Arad (arie cumulată 856 748 mp) anunţă publicul interesat asupra ***depunerii solicitării de obţinere a avizului de mediu.***

Informaţiile privind conţinutul documentaţiei tehnice a proiectului propus pot fi consultate la sediul APM Arad, str. Splaiul Mureşului F.N., zilnic (orele 8-16).

Observaţiile publicului se primesc la sediul APM Arad, str. Splaiul Mureşului F.N., în termen de 18 zile calendaristice de la publicarea anunţului. (235180)

SCP EXPERT SPRL
practicieni în insolvenţă

EXPERT SPRL – lichidator judiciar al asociatiei **LIGA JUDETEANA A PENSIONARILOR ARAD** sediu Arad, Str. Hunedoara, nr. 4, jud. Arad, avand CUI 13433251, numit prin incheierea civila nr. 70/18.04.2019 in dosarul 738/108/2019 aflat pe rolul Tribunalului Arad, sectia a II-a civila,

CONVOACA ADUNAREA GENERALA A MEMBRILOR

conform art. 5 pct. 4 din Legea 85/2014, în data de 27.06.2019 ora 12.00, la sediul lichidatorului judiciar EXPERT SPRL din Arad, str. D. Bolintineanu, nr. 5, jud. Arad.

Ordinea de zi:

1. Desemnarea unui reprezentant - administrator special, in sensul prevederilor art. 52 – 56 din legea 85/2014.

In cazul neindeplinirii cvorumului necesar la data mentionata, a doua convocare pentru aceasta sedinta cu aceeasi ordine de zi va avea loc in data de 28.06.2019 ora 12.00, la sediul EXPERT SPRL.

Publicitate 0257/210.775
0257/280.904

Program mica publicitate:
pe B-dul Revoluţiei, nr. 81
luni-joi: 8.00-17.00,
vineri: 8.00-16.00
duminică: 9.00-13.00.

JURNAL ARĂDEAN

Aveti ceva de vanzare sau poate cumparati ceva, aveti servicii de nerefuzat ori pur si simplu va cautati sufletul pereche?

Arădenii trebuie să ştie!

JURNAL ARADEAN MICA PUBLICITATE

PROGRAM

Luni - Joi: 8.00-17.00
Vineri: 8.00-16.00
Duminică: 9.00-13.00

Arad B-dul Revolutiei nr 81

Telefon: (+40) 0257-210.775

DECESE

Cu durere în suflet, anunțăm decesul celui care a fost tată, bunic, socru,

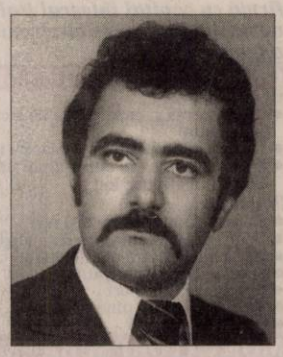

DAN CORNEL,
la vârsta de 65 ani.
Slujba de înmormântare are loc astăzi, 18.06.2019, ora 14:00, la Cimitirul Eternitatea (UTA).

Familia îndoliată

CONDOLEANȚE

Îți vom păstra în suflet vie amintirea dragul nostru prieten,

ONIGA VASILE (LIȚIU).

Sincere condoleanțe familiei!

Fam. dr. Câmpean și dr. Georgescu

Cu tristețe am aflat că fostul nostru coleg de la I.C.R.A. domnul

LITSU ONIGA
a plecat în lumea îngerilor,
acest „Rebel fără cauză" al anilor 80.

Fie și țărâna ușoară și memoria binecuvântată!

Iordache A. și ceilalți colegi

Colectivul Colegiului Economic Arad este alături de doamna prof. Liliana Necula în momentele de durere pricinuite de trecerea la cele veșnice a tatălui. Sincere condoleanțe!

Se împlinesc 6 ani de la decesul celui care a fost iubitul nostru soț, tată și socru,

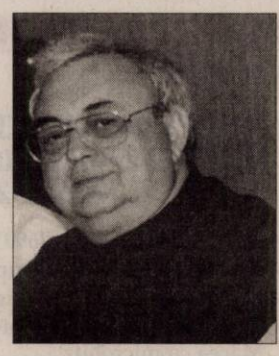

SANDU JIVAN.

Dumnezeu să-l odihnească în grădina Lui!

Soția Elena, fiica Sandra și soacra Elisabeta

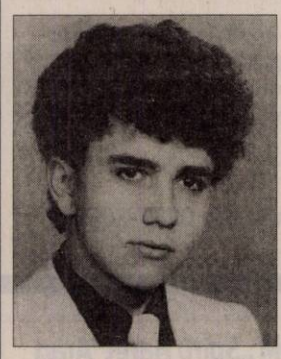

Îndurerați amintim că 17 iunie a fost ziua nefastă în care se împlinesc 31 ani de când ne-ai părăsit. Îți aprindem o lumânare și ne rugăm pentru sufletul tău iubitul nostru fiu,

DĂNUȚ STANCA.

Nu te vom uita niciodată. Dumnezeu să te odihnească în pace!

Mami și tati

A trecut 1 an de când a plecat dintre noi, scumpul nostru tată, soț, bunic și cuscru,

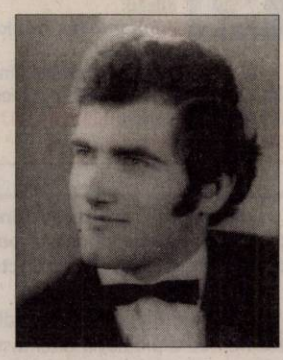

COSTAȘ TEODOR.

Parastasul și slujba de pomenire vor avea loc astăzi, 18 iunie 2019 la ora 10,00 la Catedrala Nouă de la Podgoria.

Familia

Anunțurile de deces se publică GRATUIT!

GARSONIERE

- **A A** achiziționez garsonieră, apartament 1 cameră, cash, ☎0746.055.126, ☎0755.483.216. 179655
- **Cumpăr cu banii** jos garsonieră, apartament 1 cameră, 0742.781.651.

AP.2 CAMERE-ARAD

- **A A** Achiziționez apartament 2,3,4 camere cash, ☎0746.055.126, 0755.483.216. 178868
- **Cumpăr cu** plata pe loc apartament 2- 3 camere, 0721.670.839. 233243
- **Vând apartament** 2 camere, Romanilor, etaj 2, amenajat, 37.000 Euro. Telefon 0744.849.390. 232599

APARTAMENT LA CASĂ

- **Zona Primărie,** 6 încăperi, 2 băi, 206 mp, ultramodern, 0722.257.409. 232923

CASE-ARAD

- **Vând urgent** casă locuibilă 4 camere+ bucătărie, curte, cămară alimente, suprafață totală 200 mp, str. I.Kardoș (lângă Biserica Sârbească), ☎0756.388.191. 234801

CASE-JUDEȚUL ARAD

- **Vând casă** în Covăsânț stil conac, 5 camere, tot confortul sau schimb cu apartament+ diferență. Tel. 0746.121.811. 235188

CASE DE VACANȚĂ-JUD.ARAD

- **Vând cabană** pe deal la Ghioroc. Telefon 0722.979.890. 235181

VILE-ARAD

- **Vând vilă** mare pentru două familii în Covăsânț, 7 camere, tot confortul sau schimb cu apartament+ diferență. Telefon 0745.862.758. 235192
- **Vilă 6** camere, Grădiște, 3 băi, teren, 424 mp, ☎0722.257.409. 225916

TERENURI JUDEȚ

- **Vând teren** agricol 2,54 ha- Frumușeni, 25.000 Euro, negociabil, 0746.079.109. 203355

IMOBILE CHIRII

- **Închiriez apartament** la casă, Pârneava, 0732.024.427. 232915
- **Dau în** chirie (sau vând) casă cu etaj (265 mp utili), zonă centrală (Podgoria). Ideal sediu firmă. Tel: 0722.293738. 23249

OFERTE LOCURI DE MUNCĂ

- **Angajăm bărbați** pentru curățenie în abator. Tel. 0723.060.277.
- **Angajăm bărbați** pentru curățat vagoane. Tel. 0731.551.430.

ARAD ONLINE www.aradon.ro

Angajăm distribuitori presă. Telefon 0720.400.350, 0723.121.665.

- **Restaurant situat** în zonă centrală angajează ospătar(i). Se asigură salarizare motivantă. Informații la telefon 0744.608.032.
- **Angajez sudor** cu experiență, preferabil cu Migmag, 0745.870.290.
- **Brutărie Aradul- Nou** angajează necalificat, vânzătoare, brutar, șofer, ambalator: 20- 04, ☎0744.912.345.
- **Societate angajează** paznic posesor permis conducere categoria B. Tel. 0729.039.058.

CONSTRUCȚII

- **Aaduc balast,** nisip, sort, ridic moloz, pământ, piatră, mraniță, 0747.206.371. 219504
- **Aduc la** domiciliul clientului nisip, balastru, sort, griblură. Tel. 0775.163.673. 223832

ELECTRONIC PLUS

- **Vând frigider,** congelator, mașină spălat automată, ladă, vitrină, combină, 0257/ 210613. 235185

ANIMALE,PĂSĂRI

- **Vând pui** de carne și rasă mixtă. Tel. 0748.322.489.

PIERDERI

- **Pierdut carnet** de student și legitimație de călătorie, eliberate de Universitatea Aurel Vlaicu Arad pe numele Meleacă Larisa Loredana. Le declar nule. 235186
- **Pierdut certificat** constatator aparținând societății Estetic Briliant Dent SRL. Îl declar nul. 235193
- **Pierdut certificat** constatator, eliberat pe numele SC Dr. Teaha Medica SRL, cu nr. 6635/ 16.12.2008. Îl declar nul. 235202
- **Pierdut legitimație** de călătorie gratuită, eliberată de CTP Arad, pe numele Kurucz Emilia. O declar nulă. 234765
- **Pierdut legitimație** de călătorie gratuită, pe numele Tose Geanina, eliberată de D.G.A.S.P.C. Arad. O declar nulă. 235205

CITAȚII

- **Se citează** la SPN Veritas în Arad, B- dul V. Milea nr. 33- 37, pentru data de 3.07.2019 ora 10, Havasi Corina Adela, cu domiciliu necunoscut moștenitoare a defunctului Havasi Victor, decedat la data de 15.12.2017ultim domiciliu în mun. Arad str. Lăcrimioarelor 14A jud. Arad. 235196

DIVERSE

- **Cumpăr fier,** cupru, aluminiu, baterii, cositor, nichel, caroserii, pene, ☎0748.912.117. 230508
- **Vând cap-tractor** și semiremorcă maca DAF XF 105 și utilitară 3,5 tone cu frig, marca IVECO. Telefon: 0745.564.082.
- **Vând colțar** extensibil. Preț: 500 lei. Tel. 0760.851.583.

MULȚUMIRI

Mulțumim preoților, credincioșilor de la Parohia Odvoș și tuturor celor care au fost alături de noi, la despărțirea de scumpa și iubita noastră mamă, bunică, străbunică și soră,

ELENA BERAR
din Sânicolaul Mic – Arad.

Dumnezeu s-o ierte și s-o odihnească în pace!

Nepotul pr. Cosmin cu familia, fiica Mariana cu soțul Nicu, fiul Ioan și sora Anuța

COMEMORĂRI

Deși timpul se scurge nemilos, uitarea nu se va așterne niciodată, la 20 ani de când a plecat dintre noi, cel care a fost soț, tată, socru și bunic,

BAN TEODOR.

Fie ca memoria lui să dăinuie o clipă în sufletele celor care l-au cunoscut și l-au apreciat.

Familia îndurerată

Talon valabil până în 30 iunie 2019

EVIDENȚIAZĂ-TE!

Text: **DATA apariției:.....**

.....

.....

.....

.....

.....

.....

.....

Date personale:

Nume și Prenume:

Telefon:

Buletin de identitate:

TALON + PREȚUL CATEGORIEI AFERENTE

Anunțurile se preiau zilnic, la ghișeu, până în ora 16[00], după această oră, se pot prelua doar prin intermediul sistemului online de preluare al anunțurilor disponibil pe www.jurnalaradean.ro . Anunțurile de mică publicitate din Jurnal Arădean se publică pe baza talonului din ziar
Redacția nu își asumă responsabilitatea pentru conținutul anunțurilor de mică publicitate!

JURNAL ARĂDEAN

SERVICII FUNERARE

(H-7492381)
IN MEMORIAM
NON STOP!
KUKI - servicii funerare complete
Producător de sicrie - oferă sicrie la preț de producător.
GRATUIT rezolvăm actele la spital, primărie, casa de pensii și C.A.R.P.
Transport intern și internațional ● Accesorii funerare.
Contact: Arad, Str. Mihai Eminescu nr. 4 (în curte), vis-a-vis de Cerbul Albastru.
Telefon: 0257/211929, mobil: 0723-343-964
www.inmemoriamkuki.com
CASĂ FUNERARĂ - Strada Ștefan Ludwic Roth nr. 1 D, Grădiște
- Str. Cocorilor nr. 6 (lângă magazinul Izolta)

SERVICII FUNERARE

NOSFERATUM
SERVICII FUNERARE COMPLETE
Arad, str. Ghiba Birta nr. 26 - Tel.: 0752 10 11 12; 0357 80 48 38
NON STOP e-mail: nosferatumarad@yahoo.com www.nosferatum.ro
TRANSPORT GRATUIT ÎN MUNICIPIUL ARAD ȘI ORAȘUL PECICA
* Sicrie la preț de producător;* Înmormântări GRATUITE – doar pe baza cuponului de pensie; * Consultanță și medic constatator; * Rezolvăm actele la spital, primărie, casă de pensii, C.A.R.P.; * PRELUĂM DECEDAȚII DE LA MORGĂ; * Igienizare, cosmetizare, îmbălsămare, incinerarii, REPATRIERI, CAPAC FRIGORIFIC; * CAPELA CIMITIR ETERNITATEA (UTA)! * Borduri, monumente funerare, mozaic, marmura, granit.

Program mica publicitate:
pe B-dul Revoluției, nr. 81
luni-joi: 8.00-17.00,
vineri: 8.00-16.00
duminică: 9.00-13.00.

Riscuri de securitate din zona Mării Negre

BRUXELLES. Consiliul Uniunii Europene a exprimat preocupare, ieri, în legătură cu provocările de securitate din regiunea Mării Negre, cerând respectarea legislației internaționale și reiterând că Bruxellesul nu recunoaște anexarea ilegală a regiunii ucrainene Crimeea de către Rusia.

„Consiliul UE reafirmă angajamentul pe termen lung de stimulare a prosperității, stabilității și flexibilității în zona Mării Negre. Evidențiază importanța strategică din ce în ce mai mare a Mării Negre pentru Uniunea Europeană și pledează pentru intensificarea implicării UE în cooperarea regională, pe baza inițiativei Sinergia Mării Negre. În mod special, este evidențiată importanța utilizării noilor oportunități pentru dezvoltare economică, flexibilitate și conectivitate în regiune și dincolo de aceasta", anunță instituția, după adoptarea concluziilor privind angajamentul de cooperare în zona Mării Negre.

SURSA: MEDIAFAX

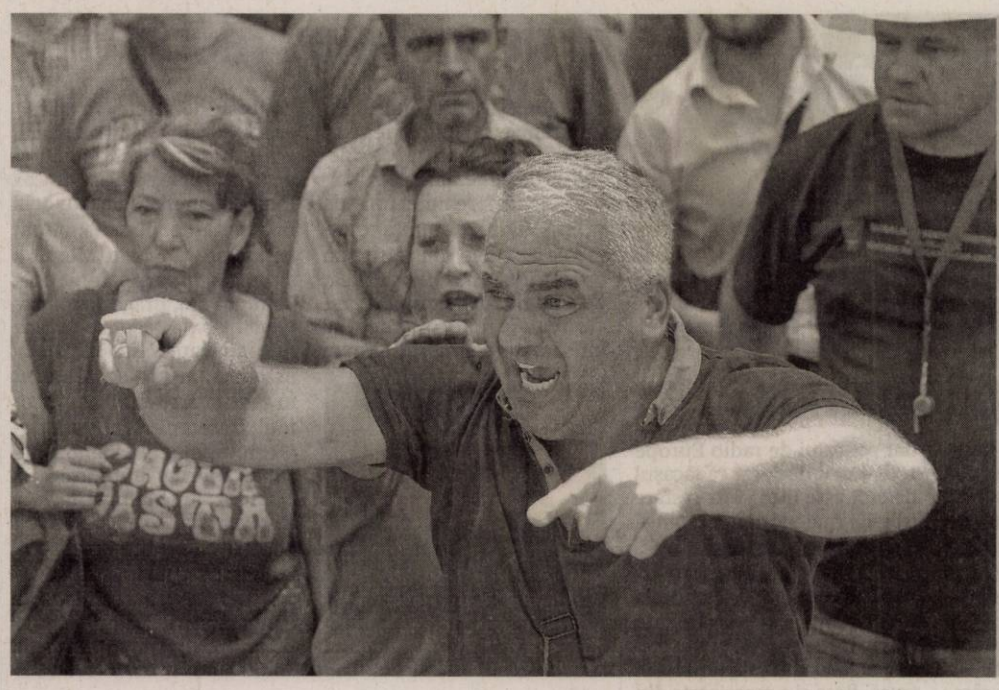

Protest
Sute de persoane au protestat în Bosnia și Herțegovina față de fluxul de imigranți de la granița de vest, avertizând că există riscuri de securitate și sănătate, scrie Reuters. Fluxul de imigranți care a început să ajungă în Bosnia pentru a trece în Croația a crescut în ultimii ani. Aproximativ 25.000 de persoane din Asia și Africa de Nord au ajuns în statele balcanice din Serbia și Muntenegru anul trecut. În jur de 6.000 se află în Bihac și Velika Kladusa, două localități de la frontiera cu Croația, însă doar 3.500 au avut loc în cele patru centre de tranziție. FOTO: EPA

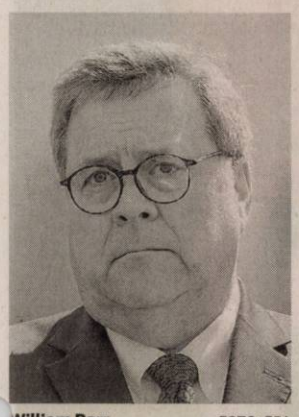

William Barr FOTO: EPA

Se întâlnește cu William Barr

BUCUREȘTI. Președintele Klaus Iohannis va avea o întrevedere, azi, la Palatul Cotroceni cu William Barr, Procurorul General al Statelor Unite. William Barr va avea o întrunire și cu Věra Jourová, comisarul european pentru Justiție. Mâine se va desfășura reuniunea ministerială SUA - UE pe Justiție și Afaceri Interne, la care vor participa comisarul european pentru Justiție, Věra Jourová, comisarul european pentru securitate Julian King și comisarul european pentru migrație și afaceri interne, Dimitris Avramopoulos, conform calendarului comisarilor UE.

SURSA: MEDIAFAX

Discuții despre Republica Moldova

BUCUREȘTI. Teodor Meleșcanu a participat, ieri, la Consiliul Afacerilor Externe de la Luxemburg, unde a fost abordată situația din Republica Moldova, evoluțiile din Sudan și procesul de implementare a Strategiei Globale a UE, în format comun cu miniștrii Apărării.

„Agenda reuniunii are ca punct principal o discuție de evaluare a procesului de implementare a Strategiei Globale a Uniunii Europene, în format comun cu miniștrii Apărării. Miniștrii Afacerilor Externe discută despre eficientizarea politicii externe și de securitate comune și abordează teme de actualitate, precum situația din Republica Moldova și evoluțiile din Sudan", informează MAE.

Curtea Constituțională a Republicii Moldova a anunțat sâmbătă, în cadrul unei ședințe extraordinare, că a anulat mai multe decizii luate în perioada 7-9 iunie, printre care se numără și cea privind dizolvarea Parlamentului, dar și cea prin care nu recunoștea Guvernul Maia Sandu, potrivit publika.md.

SURSA: MEDIAFAX

Publicitate 257/280.904

Protest cu 800 de mașini

BUCUREȘTI. Confederația Operatorilor și Transportatorilor Autorizați din România (C.O.T.A.R.) anunță că va protesta azi, cu 800 de mașini, în Piața Constituției, față de proiectul de lege pentru „ridesharing".

Transportatorii autorizați vor ieși din nou în stradă, cu 800 de mașini, în Piața Constituției, azi, între orele 9:00-15:00, împotriva proiectului de lege pentru așa-zisul „ridesharing", despre care spun că e o formă mascată de a face concurență neloială taximetriștilor, cu nerespectarea mai multor legi în vigoare. Transportatorii mai cer autorităților să respecte legea și în privința traficului de influență, „pentru că vedem cum se face lobby, fără niciun fel de problemă pentru cei care deja declară oficial - având funcții publice importante - că intervin în influențarea Legiuitorului, în favoarea firmelor beneficiare de schimbarea legislației". Transportatorii acuză că profitul direct al companiilor care pretind că fac „ridesharing" va fi de 25% în conturi din afara țării, iar TVA-ul plătit pentru sumele încasate va fi de numai 9%, cu toate că transportul se exercită pe teritoriul României.

SURSA: MEDIAFAX

Se vor aduna în Piața Constituției FOTO: EPA

Promite „o opoziție activă"

Președintele Partidului Democrat din Republica Moldova, Vlad Plahotniuc, anunță pe Facebook că va forma „o opoziție activă" din afara țării.

CHIȘINĂU. Vlad Plahotniuc a anunțat ieri, într-un mesaj postat pe Facebook, că decizia de a se retrage de la guvernare reprezintă o nouă etapă pentru PDM, urmând să formeze o opoziție activă în timp ce se află în exil. Liderul politic a adăugat în mesaj că are nevoie de o pauză pentru a lucra la mai multe planuri, cel mai important fiind acela de „a readuce stabilitatea în Moldova și liniștea de care cetățenii au nevoie".

Măsuri de protecție

„În același timp, am nevoie de timp pentru a-mi securiza familia, după ce a trecut prin momente grele, inclusiv după o tentativă de răpire eșuată a mea, care a avut loc anul trecut, când mă aflam într-o vizită peste hotare. Copiii mei sunt speriați, familia mea este speriată și nu se simte în siguranță nicăieri. Familia mea are nevoie mai mult ca oricând să fiu lângă ea și eu voi sta cât este necesar, pentru ca să treacă cu bine peste aceste momente și să se simtă în siguranță. Este dreptul meu să iau toate măsurile pentru a mă proteja și a-mi proteja familia sau oamenii apropiați, așa cum cred că e mai bine pentru ei. În această perioadă Moldova nu este o țară sigură, iar asta nu din cauza posibilelor dosare inventate de oponenți, dar din cauza unora care își doresc să o preia cu forța", a declarat Plahotniuc.

„Până voi reveni acasă, am discutat în aceste zile cu colegii ce trebuie făcut pentru ca Partidul Democrat să activeze cât mai eficient mai departe. Am stabilit că vom face o opoziție activă și nu vom permite preluarea Republicii Moldova de către grupări de interese din afara țării. Moldovenii trebuie conduși din interiorul țării, nu din afara ei, Moldova trebuie să rămână liberă și independentă, nu să devină anexa unei alte țări sau teritoriul pe care vreun stat își face jocurile și ne umilește cetățenii", a adăugat acesta.

Vlad Plahotniuc a părăsit țara pentru câteva zile pentru a-și întâlni familia, a anunțat duminică formațiunea prin intermediul unui comunicat. Biroul de presă al PDM nu a specificat în ce țară a plecat Plahotniuc, însă Unimedia notează că acesta are doi copii care locuiesc în Elveția, unde liderul PDM deține și o vilă pe malul lacului Geneva.

Vlad Plahotniuc FOTO: EPA

PDM a anunțat vineri după-amiază retragerea de la guvernare, în contextul crizei politice de la Chișinău, însă Plahotniuc susține că decizia a fost luată încă de marți, urmând să fie implementată prin dialog cu celelalte formațiuni politice, însă restul partidelor au refuzat să poarte discuții.

„Alternanța la putere este un proces firesc și necesar într-o democrație. Partidul Democrat o acceptă și o va respecta, am demonstrat că nu ne ținem de putere. Ne-am fi dorit însă ca acest lucru să se întâmple democratic, și nu prin înscălcări ale legii, prin crearea unor precedente, care vor afecta grav Moldova pe termen lung. Noi ne-am fi dorit ca, în locul nostru, la guvernare să vină alți politicieni, care să acționeze la fel de independent cum a făcut-o PDM, nu niște marionete ale unor forțe străine. Dar despre aceste lucruri vom avea timp să discutăm, voi deschide mai târziu anumite paranteze, acum lucrurile sunt prea fierbinți încă și rațiunea nu este neapărat prezentă", a adăugat acesta.

„Voi reveni în țară"

„Mesajul pe care vreau să îl transmit cetățenilor este că sunt pe baricade, voi reveni în țară cât mai curând, imediat ce familia îmi va fi în siguranță și eu voi fi în siguranță, voi munci pentru ca Republica Moldova să redevină o țară stabilă și ca oamenii să trăiască în liniște și pace", a concluzionat liderul PDM.

Decizia a fost luată pe fondul presiunilor exercitate de Uniunea Europeană, Statele Unite și Rusia, care au anunțat recunoașterea Guvernului condus de Maia Sandu, alcătuit prin susținerea Partidului Socialist (PSM) și a alianței ACUM, formată de Partidul Acțiune și Solidaritate și Platforma Demnitate și Adevăr.

SURSA: MEDIAFAX

Atacuri cibernetice asupra Rusiei

WASHINGTON. Donald Trump, președintele SUA, a acuzat cotidianul The New York Times de „trădare" după dezvăluirea unor informații despre intensificarea atacurilor cibernetice de către Statele Unite asupra Rusiei, o criză care riscă să afecteze întrevederea liderului american cu omologul său rus, Vladimir Putin.

Serviciile secrete din Statele Unite au intensificat atacurile cibernetice asupra Rusiei, vizând în principal rețeaua federală de electricitate, au declarat surse citate de cotidianul The New York Times. Atacurile au rolul de a transmite un avertisment și de a consolida capabilitățile Statelor Unite de a efectua acțiuni similare în eventualitatea unui conflict cu Rusia. Doi oficiali din cadrul Administrației de la Washington au declarat că președintele Donald Trump nu a fost informat detaliat despre intensificarea atacurilor cibernetice asupra Rusiei.

Donald Trump acuză NYT de „trădare" și denunță „presa coruptă", „Puteți crede că publicația falită New York Times tocmai a difuzat o știre care afirmă că Statele Unite intensifică substanțial atacurile cibernetice asupra Rusiei. Practic, acesta este un act de trădare comis de un ziar care pe vremuri era măreț, dar care acum este disperat după o știre, orice știre, chiar una cu impact negativ asupra țării noastre, de asemenea o știre neadevărată. Merge orice acum în presa noastră coruptă. Acești oameni fac sau spun orice, fără a se gândi deloc la consecințe! Este vorba de adevărați lași și, fără dubii, inamici ai poporului!", a reacționat Donald Trump prin Twitter.

Dezvăluirile făcute de cotidianul The New York Times riscă să afecteze eventuala întrevedere a președintelui SUA, Donald Trump, cu omologul său din Rusia, Vladimir Putin, la reuniunea G20 programată în Osaka (Japonia), pe 28-29 iunie, afirmă surse citate de cotidianul rus Kommersant.

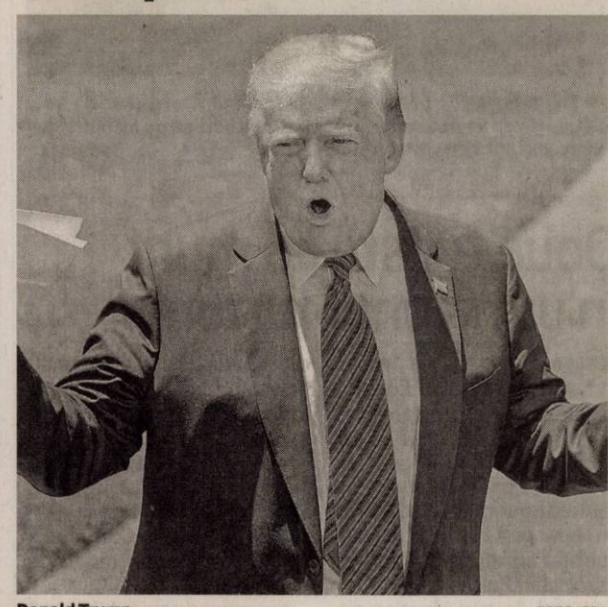

Donald Trump FOTO: EPA

SURSA: MEDIAFAX

JURNAL ARĂDEAN

Preoții au purtat căști de protecție în timpul slujbei FOTO: FAN

Prima slujbă de la Notre Dame, după incendiu

PARIS. La două luni de la incendiul devastator, Catedrala Notre-Dame a fost deschisă sâmbătă pentru ca un grup restrâns de preoți să poată oficia prima Liturghie după ce focul a distrus-o parțial. Prin organizarea acestei slujbe, preoții au dorit să demonstreze că viața comunității merge înainte, iar ceremonia a fost oficiată sâmbătă la ora locală 17:00 (18:00, ora României). La eveniment au putut participa doar 30 de persoane, care ar fi fost nevoite să poarte echipamente de protecție, având în vedere că structura edificiului continuă să fie instabilă. „Este un simbol frumos", a spus ministrul francez al Culturii, Franck Riester, într-un interviu acordat postului de radio Europe 1. El a mai declarat că lăcașul de cult este încă „într-o stare fragilă, mai ales cupola, încă riscă să se prăbușească".

Victima unui incendiu izbucnit în 15 aprilie, Catedrala Notre-Dame, care era vizitată anual, în medie, de 12 milioane de persoane, a fost parțial distrusă, flesa și o mare parte din acoperiș prăbușindu-se sub flacări. Pe 11 mai, Adunarea Națională a Franței a adoptat un proiect de lege referitor la restaurarea Catedralei Notre-Dame în cinci ani, un termen considerat de unii experți „ambițios". Experții au estimat că restaurarea ar urma să coste între 600 și 700 de milioane de euro. **SURSA: MEDIAFAX**

Scrisorile lui Cohen au fost vândute cu 876.000 dolari

NEW YORK. O colecție de peste 50 de scrisori trimise de muzicianul Leonard Cohen femeii care a inspirat piesa „So Long, Marianne" a fost vândută la licitație pentru suma totală de 876.000 de dolari, de cinci ori prețul la care fusese estimată, potrivit casei Christie's, transmite Reuters. Scrisorile trimise Mariannei Ihlen sunt o cronică a poveștii lor de dragoste din anii 1960.

Cohen și norvegianca Ihlen s-au cunoscut pe insula grecească Hydra, în 1960, iar femeia i-a devenit sursă de inspirație pentru câteva dintre hiturile sale, printre care se numără „Bird on a Wire", „Hey, That's No Way to Say Goodbye" și piesa din 1967 „So Long, Marianne". Ihlen a murit din cauza unei leucemii, în Oslo, în iulie 2016, la vârsta de 81 de ani. Cohen, care a suferit și el de leucemie, a murit în noiembrie 2016, la vârsta de 82 de ani. **SURSA: MEDIAFAX**

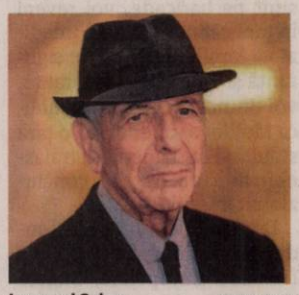

Leonard Cohen FOTO: FAN

Plimbare
Câțiva bivoli de apă se relaxează plimbându-se pe insula Peacock din capitala Germaniei, Berlin. FOTO: EPA

Două turiste au murit în urma unor furtuni

GENEVA. O turistă s-a înecat în Lacul Geneva din Elveția, după ce ambarcațiunea în care se afla s-a scufundat din cauza unei furtuni, iar o altă persoană a murit în Franța, după ce vânturile puternice au doborât un copac peste un camping, au anunțat autoritățile, potrivit Associated Press.

Site-ul de știri elvețian 20 Minuten a informat că furtuna din ziua precedentă a adus ploi abundente, grindină și vânturi de până la 120 km/h. Poliția a anunțat că ambarcațiunea pe care se afla un cuplu de turiști s-a scufundat în Lacul Geneva în jurul orei 17:00. Presa locală a transmis că bărbatul a înotat spre o altă barcă și a tras două rachete de semnalizare, însă, salvatorii, nu au reușit să o găsească pe femeie. Corpul ei a fost recuperat mai târziu de scafandri.

Aproximativ 50 de kilometri spre sud, în Franța, o femeie germană în vârstă de 51 de ani a murit din cauza unui copac care a căzut peste camperul ei. **SURSA: MEDIAFAX**

„Friends" s-au reunit

LOS ANGELES. Actrița Courteney Cox a aniversat împlinirea vârstei de 55 de ani alături de colegele ei de pe genericul serialului "Friends", Jennifer Aniston și Lisa Kudrow, anunță revista People. Cele trei actrițe au apărut într-un selfie publicat de Cox pe instagram cu precizarea „Ce norocoasă sunt să îmi sărbătoresc ziua de naștere cu aceste două fete. Vă iubesc! Atât de mult". La rândul său, Kudrow a publicat o fotografie în care apare alături de Cox folosind un filtru pentru ochi înlăcrimați explicând: „Doar amintește-ți Court, Mereu o să fiu mai în vârstă decât tine. La mulți ani, drăguță Courteney!". Cox a răspuns, „doar mai înțeleaptă. Niciodată mai în vârstă. Te iubesc". Difuzat în perioada 1994-2004, sitcomul „Prietenii tăi/ Friends" prezintă aventurile amuzante ale membrilor unui grup de prieteni din Manhattan și a fost o rampă de lansare pentru cei șase actori din distribuția sa: Jennifer Aniston, Courtney Cox, Matthew Perry, Matt LeBlanc, Lisa Kudrow și David Schwimmer. **SURSA: MEDIAFAX**

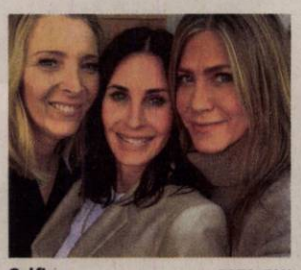

Selfie FOTO: FAN

Al patrulea film Men in Black, o mare dezamăgire

LOS ANGELES. Super-producția „Men in Black: International" a încheiat primul weekend petrecut pe ecranele din America de Nord cu încasări de 28,5 de milioane de dolari, ceea ce, raportat la bugetul de producție de 110 milioane, este o dezamăgire destul de mare. Suma strânsă, la fel și nota de 27% aprobare pe platforme ca Rotten Tomatoes au marcat într-un mod destul de nefericit premiera filmului de la care se aștepta relansarea seriei. Pelicula s-a descurcat ceva mai bine în afara continentului nord-american, cele 73,7 milioane de dolari adunați în țări precum China, Coreea de Sud, Japonia și Mexic urcând încasările „Man in Black: International" spre 102,2 milioane de dolari.

Secvență din film FOTO: FAN

Ștefania
Pasiunile ei sunt sunt muzica și moda. FOTO: MISS TV

Scafandri, după deșeuri marine

Record mondial: 633 de scafandri au colectat simultan 9.000 de deșeuri marine, majoritatea din plastic.

TALLAHASSEE. Un grup de 633 de scafandri au doborât Recordul Mondial Guinness al celui mai mare număr de persoane reunite într-un singur loc pentru a realiza simultan o curățare submarină, în apropiere de pontonul de pescuit Deerfield Beach, din Fort Lauderdale, în sudul Floridei (SUA), relatează EFE.

Michael Empric, judecătorul Guinness, a anunțat noul record mondial într-un video postat duminică de Dixie Divers, organizatoarea evenimentului. Potrivit lui Empric, vechiul record era deținut de egipteanul Ahmed Gabr, care reușise în 2015 să reunească 614 de scafandri pentru a curăța o zonă a Mării Roșii din Hurghada (Egipt). Noul record revine astfel Floridei după operațiunea de curățare organizată sâmbătă de Dixie Divers, alături de grupul de sprijin al conservării marine Project AWARE și de agenția de scafandri PADI, printre alte organizații. „A fost un succes", a scris pe contul său de Facebook, Jack Fishman, unul dintre participanți. Echipa a colectat peste 9.000 de deșeuri marine „pentru a face din Deerfield Beach un loc mai bun pentru cei care locuiesc aici". Deșeurile marine amenință un ecosistem de care depinde direct viața a 3 miliarde de persoane. Aproape 80% dintre aceste deșeuri sunt din plastic, căruia îi trebuie 400 de ani pentru a se degrada și care însumează aproape 150 milioane de tone de reziduuri aruncate în mare, potrivit estimărilor Comisiei Europene. Aceste deșeuri, care provin cel mai adesea din pungi și sticle de plastic ajunse în mare, constituie un pericol de sufocare pentru fauna marină, în timp ce așa numitele microparticule din plastic (mai mici de 5 mm) sunt ingerate de pești care fac parte din lanțul alimentar uman. **SURSA: AGERPRES**

Au stabilit un nou record FOTO: FAN

A murit renumitul regizor Franco Zeffirelli

ROMA. Bătrânul regizor Franco Zeffirelli a murit la 96 de ani, la domiciliul său de pe Appia Antica, din Roma, anunță presa italiană. În ultimele momente, petrecute la capătul unei suferințe care i-a marcat ultimele luni de viață, alături de regizor s-au aflat fiii săi adoptivi, Pippo și Luciano, un medic și preotul bisericii San Tarcisio, care i-a oferit binecuvântarea. Trupul său va fi depus la Capitoliu, în Roma, anunță Il Messaggero. Regizorul urmează să fie îngropat în cimitirul Porte Sante din Florența, orașul său natal. **SURSA: MEDIAFAX**

Franco Zeffirelli FOTO: FAN

Almodóvar va primi Leul de Aur

VENEȚIA. Regizorul spaniol Pedro Almodóvar va primi Leul de Aur pentru întreaga carieră la ediția de anul acesta, a 76-a, a Festivalului de Film de la Veneția, care va avea loc în perioada 28 august - 7 septembrie, potrivit Variety.

Almodovar, în vârstă de 69 de ani, și-a făcut debutul internațional la Mostra venețiană, în 1983, cu cel de-al treilea lungmetraj, comedia neagră „Dark Habits". S-a întors la acest eveniment în 1988, cu „Women on the Verge of a Nervous Breakdown".

Președintele Mostrei, Alberto Barbera, a declarat despre Almodovar că este unul dintre „cei mai mari și influenți regizori spanioli de la Buñuel până în prezent". **SURSA: MEDIAFAX**

FONDAT 1989, APARE LA ARAD, TEL. 0257/041.151, E-MAIL: REDACTIA.JURNALARADEAN@INFORMMEDIA.RO; PUBLICITATE.JURNALARADEAN@INFORMMEDIA.RO

Peste 330 de elevi au lipsit de la Evaluarea naţională la Limba română
PAGINA 4

JURNAL ARĂDEAN

Reţete de desert cu cireşe, perfecte pentru familia ta
PAGINA 10

MIERCURI
19 IUNIE 2019
ANUL XXXI, NR. 8343
12 PAGINI - 1,99 LEI

29° Temperaturile se vor situa între 19 şi 29 grade. Vântul va sufla cu 1-6 km/h.

DIMINEAŢA | AMIAZA | SEARA

Oază de...răcoare FOTO: FAN

Moneasa, plină în minivacanţă

MONEASA. Autorităţile locale din Moneasa au estimat că peste 80 de procente din ceea ce înseamnă locuri de cazare au fost ocupate în weekendul prelungit de Rusalii, situaţia fiind mai bună ca anii trecuţi. /P.4

Rezultate peste aşteptări

ARAD. Aproximativ cinci mii de voturi au adus, în plus faţă de 2014, arădenii din PMP, la alegerile europarlamentare. Rezultatele peste aşteptări au făcut ca partidul de la Arad să prindă şi mai multă încredere. /P.5

La faţa locului FOTO: JA

Copil înecat la balastieră

SÂNTANA. Un apel venit luni seara la 112 anunţa că un băiat care s-a dus la scăldat cu prietenii la balastiera din zona Sântana nu a mai ieşit din apă. Copilul, în vârstă de 14 ani, a intrat în apă, însă nu a mai fost văzut ieşind. /P.6

9 771220 748034 17212

Mor tot mai puţini copii

Rata mortalităţii infantile din judeţul Arad se încadrează în dinamica descendentă de la nivel naţional.

ARAD. Deşi suntem la coada clasamentului, e o poziţionare de bun augur. Pentru că vorbim despre un clasament privind mortalitatea infantilă. Adică despre decesele înregistrate în rândul copiilor de 0-1 an. Aradul se află pe locul 4 de la coada clasamentului judeţelor cu cele mai mari rate ale mortalităţii infantile, cu 4,5 decese la mia de copii născuţi vii (media pe ţară fiind de 6,5 la mie, conform datelor provizorii ale INS pentru 2018). Alături de Arad, cu aceeaşi rată a mortalităţii infantile, se află judeţele Timiş şi Giurgiu. Suntem depăşiţi doar de Ilfov (4,1), Municipiul Bucureşti (3,6) şi Dâmboviţa (2,9). La polul opus, cele mai mari rate ale mortalităţii infantile se înregistrează în judeţele: Tulcea (15,5), Botoşani (12,9), Sălaj (11,5), Călăraşi (11,2) şi Caraş-Severin (10). Putem constata, aşadar, că la Tulcea, de exemplu, rata mortalităţii infantile este de aproape trei ori şi jumătate mai mare decât în Arad. O situaţie îmbucurătoare pentru judeţul nostru, unde rata mortalităţii infantile este în dinamică descendentă (6,7 în 2017), la fel ca la nivel naţional (7,1 în 2017).

Cum a fost posibilă această evoluţie? Am căutat explicaţii la dr. Angelica Filimon, medic şef al Secţiei Neonatologie din cadrul Spitalului Clinic Judeţean de Urgenţă Arad. „O posibilă explicaţie ar fi preocuparea care există în ceea ce priveşte monitorizarea mai atentă a sarcinilor, în creşterea adresabilităţii gravidelor către medicii de familie şi către medicii obstetricieni. Aici au intervenit şi asistenţii sociali, care au rolul de mediatori. S-a încercat foarte mult ca mamele să fie mai informate şi să se intervină pentru ca ele să se adreseze medicilor pentru monitorizarea sarcinii. La asta se adaugă şi faptul că s-a îmbunătăţit dotarea cu echipamente. Cel puţin în cazul Secţiei de Neonatologie s-au făcut progrese, iar acest lucru e foarte important" - spune dr. Angelica Filimon.

JA-D.D.

Spectacolul efemeridelor, pe malul Mureşului

Milioane de efemeride au apărut, luni seară, chiar în a doua zi de Rusalii, pe malul Mureşului, la marginea municipiului Arad, fenomen care durează trei zile, timp în care fluturii, numiţi popular „Rusalii" pentru că apar în perioada acestei sărbători, se împerechează şi mor, însă oferă spectacol pentru trecători şi cantităţi mari de momeală pentru pescarii care îi prind. FOTO: MIHAI MOŞNEAG

Frontierişti prinşi luând şpagă, la Vama Vărşand

Cinci poliţişti de frontieră de la Vărşand au fost trimişi în judecată pentru luare de mită.

ARAD. Un dosar de corupţie care a fost început în Ungaria, de anchetatorii de acolo, s-a răsfrânt şi asupra poliţiştilor de frontieră din România, mai precis asupra a cinci frontierişti de la punctul de trecere a frontierei Vărşand. Parchetul de pe lângă Tribunalul Arad, în colaborare cu Direcţia Generală Anticorupţie Arad, au instrumentat un dosar în care au fost vizaţi cinci poliţişti de frontieră suspectaţi că au încasat mii de euro de la şoferii de camioane. Într-un final, anchetatorii au finalizat dosarul, au întocmit rechizitoriul şi i-au trimis pe cei cinci în judecată, dosarul fiind înregistrat la Tribunalul Arad. Dar să vedem care a fost filmul acestui dosar. În primăvara acestui an, anchetatorii din Ungaria au demarat cercetările într-un dosar penal care viza comiterea unor infracţiuni de corupţie de către frontieriştii maghiari care lucrează la punctul de trecere a frontierei Vărşand-Gyula. Numai că, pe parcursul cercetărilor, vecinii au descoperit că şi poliţiştii noştri au diferite îndeletniciri legate de şpagă. /P.6

Ameninţate FOTO: FAN

Şi-au ameninţat soţiile cu bătaia

ARAD. Două ordine de protecţie provizorii au emis poliţiştii arădeni în ziua de Rusalii, unul la Dieci, iar celălalt la Odvoş, după ce doi bărbaţi şi-au ameninţat soţiile cu acte de violenţă. /P.6

Şi consilier, şi angajat la primărie

MIŞCA. Agenţia Naţională de Integritate anunţă că un consilier local de la Mişca s-a aflat în stare de incompatibilitate. Asta pentru că, în perioada în care a fost consilier, a fost şi angajat la primărie. /P.3

În conducerea centrală a SNCRR

OTOPENI. Doi arădeni au fost aleşi în conducerea centrală a Societăţii Naţionale de Cruce Roşie din România (SNCRR). Beniamin Dragoş a fost ales în Comitetul de Direcţie al Societăţii Naţionale, iar Samuel Dragoş, în Consiliul Naţional al Crucii Roşii. /P.4

Atletico 2011 a învins FOTO: FAN

Trei din cinci pentru Arad

ARAD. La „Turneul de vară Atletico", ajuns la ediţia a XIX-a, trei echipe din oraşul nostru s-au impus la cele cinci categorii de vârstă. Celelalte două învingătoare vin din judeţul vecin, Timiş. /P.7

Capcană pentru pietoni şi biciclişti

Podul din Micălaca reprezintă un adevărat pericol pentru pietoni şi biciclişti, care dacă nu sunt cu „ochii în patru" se pot accidenta serios. Mai precis, la capătul podului dinspre Subcetate s-a format un crater, iar în curând podul urmează să ajungă unul suspendat... Ca să nu mai vorbim de trotuarul ce duce spre pod, plin de gropi sau pietroaie şi fără dalele care la un moment dat se credea că vor ajunge în zonă. FOTO: DANI LAZĂR

Inform Media Press SRL
JURNAL ARĂDEAN | ARAD ONLINE www.aradon.ro

Ne mărim echipa!

Căutăm colegi pentru următoarele posturi:

■ **distribuitori presă**
în cartierele Aradul Nou, Podgoria, Pârneava, alte zone ale Aradului

Depunerea CV-urilor la adresa de e-mail: **hr@informmedia.ro,**
sau ☎ **0728.284.737, 0723.121.665**

Solicitantul este de acord cu utilizarea datelor sale personale conform regulamentului GDPR al firmei noastre publicat de site-ul Inform Media Press.

(828)

Remember: 19 iunie

1623 S-a născut Blaise Pascal, matematician, fizician şi filosof francez (d. 1662)

1764 S-a născut generalul Gervasio Artigas, fondatorul statului Uruguay (d. 1850)

1862 În Statele Unite ale Americii a fost abolită sclavia

1899 S-a născut George Călinescu, critic şi istoric literar, dramaturg, poet, prozator român (d. 1965)

1900 A murit prinţesa Josephine de Baden, mama regelui Carol I al României (n. 1813)

1919 A murit Petre P. Carp, unul dintre întemeietorii „Junimii" (n. 1837)

1922 S-a născut Aage Niels Bohr, fizician danez (d. 2009)

1927 S-a născut Malvina Urşianu, regizoare şi scenaristă română (d. 2015)

Irina Petrescu FOTO: FAN

1930 Canadianul Robin Beardmore a efectuat primul zbor cu planorul peste Canalul Mânecii

1941 A murit pictoriţa Elena Popea (n. 1879)

1941 S-a născut **Irina Petrescu,** actriţă română (d. 2013)

1947 S-a născut Salman Rushdie, romancier, poet, eseist britanic de origine indiană

Pieţe şi târguri

Azi este zi de piaţă la Pâncota, Beliu, Buteni, Şiclău, Macea, Vânători, Pecica, Şiria şi **zi de târg la** Beliu şi Buteni.

Mâine, joi, este zi de târg săptămânal la Curtici, Sebiş, Cermei, Săvârşin, Secusigiu, Zerind.

Telefoane utile

☎ INFORMAŢII TELEFONICE: 118.932; ☎ROBOT: 1958; ☎ APEL UNIC DE URGENŢĂ (SALVARE, POLIŢIE; Pompieri): 112; ☎ PRIMĂRIA MUNICIPIULUI ARAD: Program de relaţii cu publicul (camera 5) luni-joi între 8-18; vineri între 8-16. Tel. centrală: 0257/281.850; ☎ Delgaz Grid (fost E.ON) - Dispecerat de urgenţe: 0800.800.928 şi 0265.200.928; ☎ DERANJAMENTE CURENT ELECTRIC: 0257/929; ☎ INFORMAŢII CFR: 0257/231.777; ☎ PROTECŢIA CONSUMATORULUI: B-dul Revoluţiei, nr. 50. Telefon: 0257/257.049; ☎ POLIŢIA LOCALĂ: 0257/939.

Sudoku

REGULI: În fiecare bloc sunt câteva cifre între 1 şi 9, stabilite dinainte. Acestea trebuie completate cu cifrele lipsă, în aşa fel încât fiecare număr să figureze o singură dată. De asemenea, cifrele de la 1 la 9 trebuie să figureze o singură dată atât pe rândurile orizontale cât şi pe coloanele verticale ale celor nouă blocuri luate împreună.

ÎNCEPĂTORI

			2	8			3	
1							8	
				6				
		3			6	2		
6	4				9			
9			1					7
	2							
			8		4	7		
	6			7		4		

AVANSAŢI

		2	8				4	6
5			6			9		1
	1				3		5	
	5				2			3
		8					2	
					6	5		9
	6						1	
3			2					
				7				4

Soluţiile jocurilor din numărul precedent:

ÎNCEPĂTORI

8	6	9	5	7	3	1	4	2
7	5	1	4	2	9	3	8	6
4	3	2	8	1	6	7	5	9
1	7	6	3	5	2	8	9	4
9	8	5	6	4	1	2	7	3
2	4	3	7	9	8	5	6	1
3	2	4	9	8	7	6	1	5
6	9	8	1	3	5	4	2	7
5	1	7	2	6	4	9	3	8

AVANSAŢI

4	9	2	1	8	3	7	6	5
1	6	8	2	7	5	9	3	4
3	5	7	4	6	9	8	2	1
7	3	6	9	1	2	4	5	8
9	8	4	5	3	6	2	1	7
2	1	5	8	4	7	3	9	6
8	2	3	7	5	1	6	4	9
6	4	1	3	9	8	5	7	2
5	7	9	6	2	4	1	8	3

UNDE MERGEM în Arad

Cinema

CINEMA CITY ATRIUM

- **Aladdin, oele 13:50, 16:40, 19:20, 20:20**
- **Examen de (i)maturitate, ora 15:00**
- **Focviu, ora 22:00**
- **Godzilla II. Regele monştrilor, orele 14:30, 17:10, 19:50, 22:30**
- **John Wick: război total, ora 21:40**
- **MA, orele 13:30, 15:50, 18:00, 20:10, 22:20**
- **Parking, orele 13:50, 16:10, 18:30, 21:00**
- **Pokemon: detectiv Pikachu, orele 13:20, 14:10, 15:40, 16:30, 18:00, 18:50, 21:10**
- **Singuri acasă 2, orele 13:30, 15:30, 17:30, 19:30, 21:30**
- **Şi soarele e o stea, orele 14:50, 17:00, 19:10, 21:20**
- **Ticăloasele, orele 17:10, 19:20**
- **Uglydolls: păpuşi în bucluc, ora 13:00**
- **X-Men: Dark Phoenix, orele 14:30, 17:00, 19:40, 22:10**

Teatre

TEATRUL „IOAN SLAVICI"

- **Familia Tot** (regia Sânziana Stoican), duminică, 30 iunie, ora 19:00, Sala Studio

Filarmonica

- **Pop&Rock Simfonic** (dirijori – Giuseppe Carannante, Robert Daniel Rădoiaş; Invitaţi Nelu Slev, Sur Austru), vineri, 21 iunie, ora 19:00, Ştrandul Neptun

Întreruperi de curent

Joi, 20 iunie 2019. În Municipiul Arad, h 9 – 15: străzile Cocorilor, Ileana Cosânzeana, Cucului, Vrabiei, Muşeţel. **În judeţ, h 9 – 15:** Fântânele (p).

Sănătate

- **CABINET GINECOLOGIC:** Cabinet ginecologic Arad, B-dul Decebal 11 (lângă Hotel Aradul), chiuretaj medicamentos, eco 4 D, test PAP.TEL: 0770823850, 0723643581
- **Policlinica DR. TURCIN, oferă:** Cardiologie (EKG, Ecografie cardiacă, Doppler vascular, Holter EKG si TA, Test de efort), Oftalmologie **(NOU - chirurgie pol anterior; CV computerizat; optică medicală),** ORL (videoendoscopie), pneumologie, gastroenterologie, neuropsihiatrie, medicină de familie, ecografii generale, Ginecologie. **Telefon: 0257/285510, www.policlinica-turcin.ro**
- **Farmacia GLYKON - UTA,** Bl U 6 (vis-a-vis de biserica în construcţie). Deschis zilnic: luni-vineri 07.00 -21.00 sâmbătă şi duminică 08.00-18.00. **Telefon: 0257/241197.**

Horoscop

BERBECUL (III.21.-IV.20.)
După o perioadă destul de agitată, astăzi simţi nevoia să te distanţezi de toată agitaţia de la birou şi să te gândeşti să evadezi la o piscină.

TAURUL (IV.21.-V.20.)
Există posibilitatea ca o rudă apropiată să vină să te viziteze pentru a-ţi da unele informaţii legate de o persoană dragă. Se pare că vei fi nevoit să faci unele cheltuieli ce nu erau în planul tău.

GEMENII (V.21.-VI.21.)
Sunt şanse ca planurile tale să fie date peste cap din cauza unor evenimente neaşteptate. Posibilitatea de a fi invitat la o petrecere cu o anumită tematică te poate face să devii irascibil.

RACUL (VI.22.-VII.22.)
În decursul acestei zile vei avea posibilitatea să îţi pui în aplicare anumite idei creative pe care le ai de câteva zile. Ar fi indicat să le arăţi şi superiorilor ceea ce ai făcut şi vei avea doar de câştigat.

LEUL (VII.23.-VIII.23.)
Starea ta din această zi va fi destul de tensionată. Discuţiile cu anumiţi colegi riscă să te implice într-un anumit conflict în care chiar nu îţi ai locul.

FECIOARA (VIII.24.-IX.23.)
La locul de muncă vei fi nevoit să faci un proiect destul de important ce îţi poate aduce o mărire de salariu sau, o avansare în grad. Munca pe care ai depus-o va fi în sfârşit răsplătită.

BALANŢA (IX.24.-X.23.)
Chiar dacă astăzi ţi-ai propus să nu faci nimic ci doar să te relaxezi, planurile îţi vor fi date peste cap. Se pare că vei fi nevoit să faci anumite reparaţii prin cămin ce nu necesită amânare.

SCORPIONUL (X.24.-XI.22.)
Azi poţi avea impresia că timpul stă în loc. Tot ceea ce vrei să termini, pare că se mişcă cu încetinitorul. Încearcă să ieşi să iei aer proaspăt pentru un timp.

SĂGETĂTORUL (XI.23.-XII.21.)
Relaţia cu membrii familiei se pare că va deveni destul de tensionată din cauza unor bârfe. Ar fi indicat să analizezi cu atenţie situaţia, ascultă varianta fiecărei persoane implicate.

CAPRICORNUL (XII.22.-I.20.)
Vei avea parte de o zi destul de bună. Se pare că tot ceea ce ţi-ai propus pentru această zi va avea parte de succes. Vei primi o sumă de bani de la o persoană căreia i-ai făcut anumite favoruri.

VĂRSĂTORUL (I.21.-II.20.)
Cineva drag pare să aibă o problemă de sănătate şi va apela la ajutorul tău. Ai grijă la felul în care te exprimi deoarece rişti să fii înţeles greşit.

PEŞTII (II.21.-III.20.)
Azi vei fi nevoit să iei unele decizii legate de relaţia ta sentimentală. Se pare că în ultima vreme nu te prea înţelegi cu partenerul de viaţă.

„Jurnal arădean" vă ascultă

De luni până joi, între orele 11.00-13.00, la telefonul 0257.212.055, redactorul nostru vă stă la dispoziţie.

ARAD. Şiclovan I. din Arad este nemulţumit de zgomotul produs de motocicletele care trec prin centrul oraşului: „Eu locuiesc în Piaţa Gării. De când a venit căldura dormim cu geamurile deschise. Problema este că tot de când a venit căldura au ieşit şi motocicliştii la plimbare. Zgomotul produs de aceste motociclete în miez de noapte este infernal. Avem copii, trebuie să mergem la lucru a doua zi. Nu avem Poliţie ca să-i potolească un pic? Mai sunt şoferi care îşi scot amortizorul de la ţevile de eşapament. Scot un zgomot teribil! Nu-i controlează nimeni? Problema este că doar noaptea turează motocicletele şi maşinile, cât să nu ne putem odihni. Puţin respect şi pentru ceilalţi cetăţeni n-ar strica".

Ciurea I. din Arad întreabă când se vor stârpi ţânţarii: „Este îngrozitor! Nu te poţi plimba seara pe stradă, pe mal. Nu poţi sta pe mal pe o bancă. Nu poţi sta în natură pentru că pur şi simplu «te rup» ţânţarii. De ce anii trecuţi nu am avut asemenea probleme şi puteam sta liniştiţi afară? Mai un pic şi e toamnă şi nu mai trebuie stropit. Poate asta aşteptăm".

JA-I.C.

Curs valutar

Denumirea valutei	BNR	BCR		BRD		Intesa Sanpaolo Bank		Banca Românească		Patria Bank		Alpha Bank		Casa de schimb LUXOR		Casa de schimb TRESOR	
		C	V	C	V	C	V	C	V	C	V	C	V	C	V	C	V
Euro	4,72	4,64	4,79	4,65	4,78	4,67	4,76	4,69	4,76	4,68	4,76	4,69	4,74	4,71	4,73	4,71	4,72
Dolar SUA	4,16	4,07	4,25	4,08	4,23	4,11	4,20	4,14	4,20	4,10	4,22	4,12	4,20	4,14	4,20	4,17	4,21
Forint	0,0146	0,0141	0,0153	0,0144	0,0149	00145	0,0150	-	-	0,0145	0,0149	-	-	0,0146	0,0148	0,0146	0,0147
Gram aur	179,28																

Vremea

Miercuri, 19 iunie

www.aradon.ro

19° LA ORA 6 — temperaturile se vor situa între 18 şi 19 grade. Vântul va sufla cu 1-5 km/h dinspre SE.

29° LA ORA 18 — temperaturile se vor situa între 28 şi 29 grade. Vântul va sufla cu 1-6 km/h dinspre SE.

Ziua precedentă

Arad	19-29	Umiditate:	73%
Lipova	19-29	Presiune:	1017 mb
Chişineu-Criş	19-29	Precipitaţii:	60%
Săvârşin	18-28	Vânt:	9 km/h
Sebiş	18-28	Direcţie vânt:	SSE

Soarele

Răsare: 05:43
Apune: 21:29

Azi

Temperaturile se vor situa între 19 şi 29 grade. Vântul va sufla cu 1-6 km/h, dinspre S-SE.

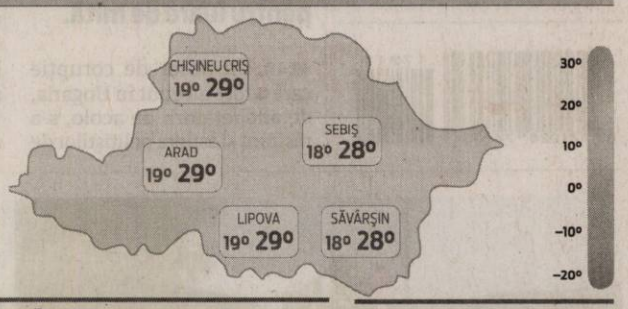

FAZELE LUNII

5.06 — 10.06 — 17.06 — 25.06

MIERCURI	JOI	VINERI	SÂMBĂTĂ
19° 29°	20° 30°	19° 30°	20° 31°
câteva furtuni	izolat averse	câteva averse şi furtuni	posibil averse de ploaie şi furtuni

Calendar

Biserica ortodoxă: Sf. Ap. Iuda, ruda Domnului; Sf. Cuv. Paisie cel Mare (Harţi)
Biserica greco-catolică: Sf. ap. Iuda Tadeul. (Harţi)
Biserica romano-catolică: Ss. Romuald, abate; Iuliana Falconieri, fc.

Prognoză pentru trei zile

Temperaturile minime vor fi cuprinse între 19 şi 20 grade, iar cele maxime între 30 şi 31 grade.

Temp.minime: 19–20°C
Temp.maxime: 30–31°C

JURNAL ARĂDEAN
B-dul Revoluţiei nr. 62, Arad
BRAT Auditat de BRAT
Reclamaţii difuzare: 0257.241.151

Şef departament publicitate şi departament difuzare: Cristian Sulinţan
Secretariat: 0257.212.090 (centrala), fax - 0257.212.012
Marea publicitate: 0257.280904
Mica publicitate: 0257.210775; B-dul Revoluţiei, nr. 81
Tiparul executat la: Tipografia Inform Média Lapkiadó Kft

Redactor şef: Adriana Barbu (8416) Responsabil de număr: Ioana Costaş
Secretar general de redacţie: Gabriela Groza (8423); Departamente: Eveniment: Alin Gherasim (8417), Ioana Costaş (8414); Valentin Goran (8405); Economic: Andreea Pintea (8415); Social: Diana Duţu (8413); Sport: Daniel Scridon (8424), Leo Sfâra (8422), Dan Lazăr (8406); Cultură: Eugen Rogojan.
Tehnoredactare: Ghizela Şerban (8409), Munteanu Daniel (8411).
REDACŢIE: tel. 0257.212.090 (centrala); fax 0257.212.012, 0257.228.592; e-mail: redactia.jurnalaradean@informmedia.ro, adevaruldearad@informmedia.ro, publicitate.jurnalaradean@informmedia.ro, publicitate.adevarul@informmedia.ro

O parte din Micălaca, două zile fără apă caldă

Miercuri şi joi, CET Hidrocarburi va sista furnizarea energiei termice pentru apa caldă.

ARAD. Având în vedere necesitatea executării unor lucrări în cadrul proiectului de regenerare urbană în zona Micălaca - partea stângă, CET Hidrocarburi informează utilizatorii că în data de 19 iunie 2019, ora 8.00 până în data de 20 iunie 2019, ora 23,00 va sista furnizarea energiei termice pentru apă caldă. Abonaţii afectaţi sunt consumatorii arondaţi punctelor termice PT 2 Micalaca, PT 3 Micalaca, PT 1 zona V si PT 2 zona V. „Vă prezentăm scuze pentru disconfortul creat şi vă mulţumim pentru înţelegere" - arată reprezentanţii CET Hidrocarburi într-un comunicat de presă. **JA-D.D.**

Acţiunea, realizată cu ajutorul aviaţiei civile FOTO: FAN

Lupta Primăriei cu ţânţarii continuă

Cea de a doua tură de tratamente pentru combaterea ţânţarilor va fi efectuată în perioada 20-22 iunie.

ARAD. După ce la începutul săptămânii trecute au fost aplicate primele tratamente de combatere a ţânţarilor pe aliniamentele stradale, în parcuri, scuaruri şi alte zone verzi din municipiu, acum e programată o nouă acţiune de dezinsecţie. Aceasta va avea loc în perioada 20-22.06.2019, în intervalul orar 6.00-10.00 şi 19.00-22.00, fiind efectuată cu ajutorul aviaţiei utilitare. „Substanţa utilizată este K- Othrine Profi EC 250. Persoanele cu probleme respiratorii sau cardiace, precum şi copiii sunt rugaţi să nu intre în raza directă de acţiune a echipamentelor de pulverizat" - recomandă reprezentanţii Primăriei Arad.

Municipalitatea mai precizează că efectuarea tratamentelor este condiţionată de evoluţia fenomenelor meteorologice, prin urmare în cazul în care condiţiile meteo nu vor fi favorabile, programul va fi uşor modificat. **JA-D.D.**

Sute de indicatoare pe drumuri

CJA scoate la bătaie 350.000 de lei pentru indicatoare rutiere, în condiţiile în care acestea ar costa cam 120.000 de lei.

Vor să schimbe indicatoarele FOTO: JA

ARAD. Consiliul Judeţean vrea să înlocuiască toate indicatoarele rutiere lipsă sau uzate de pe drumurile judeţene. În acest sens, a lansat o cerere de ofertă şi anunţă că suma maximă pentru un contract pe un an de zile, timp în care să fie montate noile indicatoare, este de peste 351.000 de lei. Cei de la CJA au stabilit că multe dintre indicatoarele de pe drumurile judeţene sunt uzate, decolorate, stricate sau chiar lipsesc cu desăvârşire. Aşa că vor să încheie un contract pe un an de zile cu o firmă care să demonteze indicatoarele vechi şi să le monteze pe cele noi. Contractul ar urma să se întindă pe un an de zile, timp în care lucrările să fie efectuate de firma care va fi declarată câştigătoare. Listele cu cantităţile necesare au fost întocmite pentru fiecare sector de drumuri judeţene în parte, ţinând cont de faptul că judeţul nostru este împărţit în cinci sectoare. Potrivit datelor publicate în cererea de ofertă a Consiliului Judeţean, în sectorul Arad va fi nevoie de 130 de indicatoare rutiere noi. În sectorul Ineu se estimează că vor fi necesare 94 de indicatoare noi. În sectorul Sebiş, calculele arată că vor fi montate 221 de indicatoare rutiere. Dacă vorbim despre sectorul Criş, aici va fi nevoie de 27 de indicatoare. În sfârşit, pe sectorul Lipova estimările arată că ar fi nevoie de 272 de indicatoare. În total, în întreg judeţul Arad, vor fi montate 744 de indicatoare rutiere.

Preţuri umflate

La o simplă căutare pe internet, pare că preţul propus de CJA este supraestimat. Şi asta pentru că, în medie, un indicator rutier se vinde cu 80 de lei. Aşadar, un calcul simplu arată că toate cele 744 de indicatoare rutiere noi care vor fi montate costă aproximativ 59.000 de lei. În acelaşi timp, un stâlp pentru indicator costă în jur de 60 de lei. Drept urmare, mai adăugăm aproximativ 60.000 de lei, ţinând cont de faptul că CJA a calculat că este nevoie de mai mulţi stâlpi decât indicatoare, deoarece unele dintre indicatoare sunt susţinute de doi stâlpi. Ajungem la un total de 120.000 de lei. Restul, până la 351.000 de lei, cât estimează că va plăti Consiliul Judeţean pentru înlocuirea indicatoarelor, ar urma să reprezinte lucrările de demontare a vechilor indicatoare rutiere şi montarea celor noi, acestea urmând să fie turnate în beton. Toate aceste operaţiuni vor fi realizate de către firma care va câştiga contractul. Este adevărat şi faptul că CJA mai anunţă că oferta cea mai avantajoasă din punct de vedere financiar va fi declarată câştigătoare. Aşadar, există o posibilitate ca preţul să scadă destul de mult şi să nu plătim lucrările supraevaluate, bazate pe estimările celor de la Consiliul Judeţean. **JA-A.G.**

Lider pe piaţa în mass-media print şi online din judeţele Arad, Bihor şi Timiş caută:

DISTRIBUITORI DE PRESĂ

Pentru zonele:
- Aradul Nou
- Podgoria
- Pârneava
- Alte cartiere ale Aradului

Depunerea CV-urilor la adresa de e-mail: **hr@informmedia.ro**
sau la telefon **0728.284.737, 0723.121.665**

Inform Media Press SRL

JURNAL ARĂDEAN | ARAD ONLINE www.aradon.ro

Solicitantul este de acord cu utilizarea datelor sale personale conform regulamentului GDPR al firmei noastre publicat pe site-ul Inform Media Press.

(829)

Şi consilier local, şi angajat la primărie

MIŞCA. Agenţia Naţională de Integritate anunţă că un consilier local din comuna Mişca, judeţul Arad, a fost descoperit în incompatibilitate. Potrivit unui anunţ făcut de către cei de la ANI, Teodor Parasca a fost atât ales local, cât şi angajat al Primăriei Mişca, la cabinetul primarului. „În perioada 1 noiembrie 2013 - 24 iunie 2016 a deţinut şi exercitat simultan funcţia de consilier local şi calitatea de angajat cu contract individual de muncă, în cadrul aparatului de specialitate al primarului", se arată în raportul celor de la Integritate. Inspectorii spun că Parasca a încălcat legea 161/2003 care spune că „funcţia de consilier local sau consilier judeţean este incompatibilă cu exercitarea următoarelor funcţii sau calităţi: a) funcţia de primar; [...] c) calitatea de funcţionar public sau angajat cu contract individual de muncă în aparatul propriu al consiliului local respectiv sau în aparatul propriu al consiliului judeţean ori al prefecturii din judeţul respectiv; d) funcţia de preşedinte, vicepreşedinte, director general, director". În plus, potrivit legii, Teodor Parasca mai este „atins" de o lege privind incompatibilitatea: „Persoana [...] faţă de care s-a constatat existenţa conflictului de interese ori starea de incompatibilitate este decăzută din dreptul de a mai exercita o funcţie sau o demnitate publică [...] pe o perioadă de 3 ani de la data eliberării, destituirii din funcţia ori demnitatea publică respectivă sau a încetării de drept a mandatului. Dacă persoana a ocupat o funcţie eligibilă, nu mai poate ocupa aceeaşi funcţie pe o perioadă de 3 ani de la încetarea mandatului". **JA-A.G.**

Cursurile de administrator, în aşteptare

ULAL Arad îi asigură pe aplicanţii înscrişi la seriile de curs că vor fi informaţi despre aspectele organizatorice ale următoarelor întâlniri.

ARAD. Pentru a putea organiza cursul pentru administratori, respectiv orele de curs teoretic şi practic, în conformitate cu legislaţia, ULAL Arad urmăreşte şi solicită informaţiile necesare de la Ministerul Dezvoltării şi Autoritatea Naţională pentru Calificări. Până în momentul prezent - ne spune Dorina Lupşe, preşedintele ULAL Arad - organizarea oricărui tip de curs de calificare pentru administratorii de condominii nu a fost posibilă.

„Lipsa unor răspunsuri avizate din partea autorităţilor competente au adus întârzieri în întrega desfăşurare a activităţii. Aceste acţiuni se răsfrâng atât la nivel local, cât şi la nivel naţional. ULAL Arad doreşte, însă, să asigure comunitatea administratorilor, dar şi persoanele care doresc să participe la acest curs că va urmări, la fel de prompt toate informaţiile actualizate", a declarat Lupşe.

Mai mult decât atât, punctează preşedintele ULAL Arad, toţi aplicanţii înscrişi în seriile de curs organizate de către ULAL pentru administratorii de condominii vor fi informaţi telefonic despre aspectele organizatorice ale următoarelor întâlniri. La absolvirea cursului se va elibera certificatul de calificare profesională. **JA-V.G.**

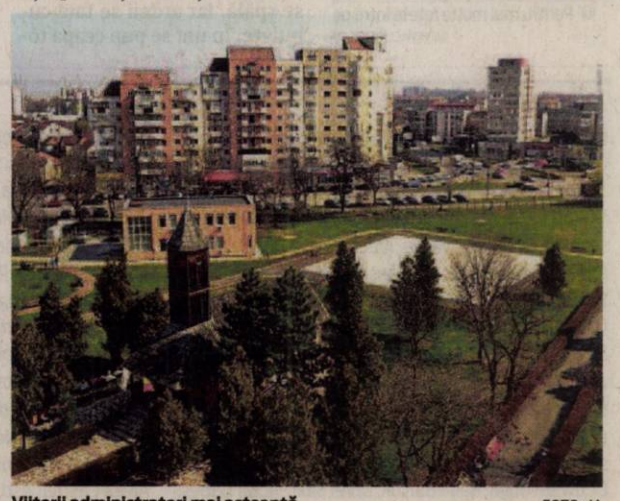

Viitorii administratori mai aşteaptă FOTO: JA

332 de absenţi la Română

Proba scrisă la Limba şi literatura română din cadrul Evaluării Naţionale i-a speriat pe unii elevi arădeni.

ARAD. Peste 330 de absolvenți de clasa a VIII-a din județul Arad au ales să chiulească marți, 18 iunie, de la prima probă scrisă din cadrul Evaluării Naționale pentru absolvenții de gimnaziu. Din cei 3.224 de elevi înscriși, în sălile de clasă din centrele de examen arădene au fost prezenți 2.892, restul de 332 absentând. Astfel, aproximativ10% dintre cei înscriși au chiulitde la prima probă a Evaluării. La proba la Limba și literatura română, compusă din două subiecte, elevii au avut, ca elemente principale, de redactat un text argumentativ pe baza unei opere aparținând genului dramatic (Horia Lovinescu - Ultima cursă), respectiv să redacteze o compunere în care să prezinte o întâmplare petrecută acasă sau la școală, în timpul unei activități de lectură, dar și de rezolvat câteva exerciții pe text, textul de lucru fiind „A fost odată un scriitor foarte încăpățânat", de Alina Nelega.

Examenul continuă joi, cu proba scrisă la matematică. Rezultatele vor fi afișate pe data de 25 iunie, până la ora 12. **JA-E.R.**

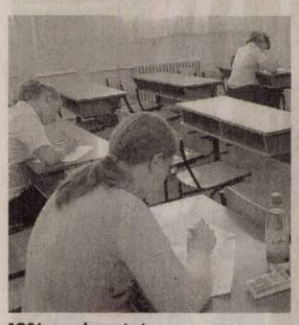

10% au absentat FOTO: FAN

Moneasa, plină în minivacanţă

Autorităţile locale estimează că peste 80% dintre locurile de cazare au fost ocupate în acest weekend prelungit.

Staţiunea Moneasa, oază de relaxare şi... răcoare FOTO: FAN

MONEASA. Turismul se pare că a mers bine în tot județul, în minivacanța de Rusalii. Dacă pe Plaja Ghioroc a fost mare înghesuială, venind oameni din tot vestul țării, dar și din Ungaria, iar la Ștrandul „Neptun" au fost peste 20.000 de vizitatori, la Moneasa au fost ocupate marea majoritate a locurilor de cazare.

Primarul comunei Moneasa, Ioan Herbei, ne-a declarat că staţiunea a avut cel puţin 2.500 de vizitatori în weekend-ul trecut, din care jumătate s-au cazat. Ceea ce înseamnă foarte mulți, în comparație cu anii trecuți sau chiar cu minivacanța de 1 Mai din acest an.

„Estimăm un grad de ocupare al locurilor de cazare de peste 80% în minivacanță, mult mai bine decât în anii trecuți sau de 1 Mai. Primul motiv este acela că s-au distribuit voucherele de vacanță, iar mulți le-au folosit în aceste zile. Mai luăm în considerare și faptul că după săptămâni lungi de ploi, am avut un weekend însorit și cald, dar și prelungit", a spus primarul.

În zilele libere din preajma Paștelui și de 1 Mai, gradul de ocupare a fost de numai 50%, din cauza vremii reci și ploioase.

Staţiunea are aproximativ 1.700 de locuri de cazare în hoteluri, pensiuni, vile și o tabără pentru copii. În 2018, gradul mediu de ocupare al acestora a crescut la 75%, față de 50% în 2017, datorită introducerii tichetelor de vacanță. **JA-M.B.**

„La Izvoare", a zecea ediţie

Festivalul-concurs judeţean de folclor „La Izvoare" a ajuns la ediţia cu numărul zece.

ARAD. „La Izvoare - cântece, jocuri și obiceiuri populare din vatra satului arădean", festival-concurs organizat de Consiliul Județean Arad, prin Centrul Cultural Județean, în parteneriat cu primăriile comunelor Secusigiu și Vârfurile, a ajuns la ediția cu numărul zece. Înscrierile pentru ediția aniversară au început deja, urmând să aibă loc două etape preliminarii de selecție. Prima va avea loc duminică, 23 iunie, de la ora 16, pe platoul din fața primăriei Secusigiu, iar cea de-a doua duminică, 30 iunie, de la ora 13, pe platoul din Valea Tăcășelelor, în comuna Vârfurile. Etapa finală, în urma căreia vor fi desemnați și câștigătorii festivalului-concurs, va avea loc pe 1 septembrie, în municipiul Arad.

Concursul va fi împărțit în secțiunile Juniori și Seniori. Secțiunea Juniori va fi împărțită în categoriile Soliști, Instrumentiști și Formație de dansuri, în timp ce Secțiunea Seniori va avea cinci categorii: Soliști, Instrumentiști, Ansamblu Folcloric, Obicei Popular și Formație de dansuri. **JA-E.R.**

În conducerea centrală a Crucii Roşii

Beniamin Dragoş a fost ales în Comitetul de Direcţie al Societăţii Naţionale, iar Samuel Dragoş, în Consiliul Naţional al Crucii Roşii.

Doi arădeni, în conducerea centrală a Crucii Roşii FOTO: FAN

OTOPENI. Succes arădean la alegerea organelor deliberative de conducere ale Societății Naționale de Cruce Roșie din România (SNCRR). Președintele filialei județene Arad - dr. Beniamin Dragoș - a fost ales în Comitetul de Direcție al Crucii Roșii Române, iar liderul de tineret al filialei Arad - dr. Samuel Dragoș - a fost ales membru (ca reprezentant al tinerilor) în Consiliul Național al Crucii Roșii Române. Din delegația arădeană care a participat la Adunarea Generală a SNCRR a mai făcut parte Iudita Cuvineanu, director al filialei județene de Cruce Roșie. „Suntem mândri de reușita lui Beni și Sami, ei fiind aleși cu maximum de voturi. Sunt sigură că ne vor reprezenta cu cinste în forul conducător al Societății Naționale de Cruce Roșie. Le doresc succes în activitatea pe care o desfășoară în voluntariat" - spune Iudita Cuvineanu.

Adunarea Generală a SNCRR, desfășurată în 14-15 iunie la Otopeni, a confirmat-o în funcția de președinte al Crucii Roșii Române pe Majestatea Sa Margareta, Custodele Coroanei Române (care s-a aflat la cârma organizației și în perioada 2015-2019). Ea va fi secondată de doi vicepreședinți: Raed Arafat și Viorel Cataramă. **JA-D.D.**

Rock simfonic la Ştrandul Neptun

Deja tradiţionalul concert Pop&Rock Simfonic al Filarmonicii de Stat Arad va avea loc pe 21 iunie, la Ştrandul Neptun.

ARAD. Sub bagheta dirijorală a italianului Giuseppe Carannante, Orchestra Simfonică a Filarmonicii de Stat Arad va aduce în fața publicului arădean melodii pop și rock cunoscute, interpretate într-o manieră simfonică. La concert va participa și Corul Academic al instituției arădene, aflat sub conducerea dirijorală a lui Robert Daniel Rădoiaș. Unul dintre invitații serii va fi Nelu Slev, muzician născut în 1948 la Arad și emigrat în anii '80 în Olanda. De asemenea, invitați vor fi și cei din trupa Sur Austru, formată din Ștefan Zaharescu (voce), Tibor Kati (voce, chitară, clape), Ovidiu Corodan (bas), Petrică Ionuțescu (instrumetne tradiționale), Mihai Florea (chitară), Ionuț Cadariu (flaut) și Sergiu Nădăban (tobe).

Intrarea la eveniment va fi gratuită, accesul făcându-se începând cu ora 17. Concertul urmează să înceapă la ora 19. Spre deosebire de edițiile anterioare, ce se desfășurau în incinta Cetății Aradului, anul acesta nu va mai fi nevoie nici măcar de invitațiile gratuite, astfel că accesul va fi complet liber. **JA-E.R.**

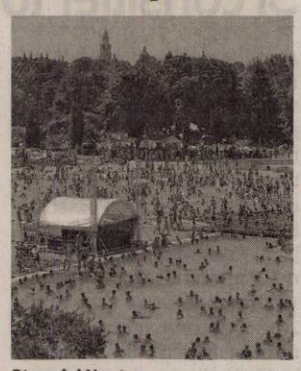

Ştrandul Neptun FOTO: FAN

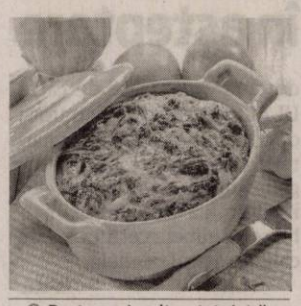

Pentru mai multe reţete intră pe www.culinar.ro

Reţeta zilei

Spanac cu gulii la cuptor

INGREDIENTE: Un kg spanac, 2 gulii, 3 ouă, 100 ml lapte, 100 ml smântână, 2 ardei graşi, o ceapă, 50 g unt, sare.

MOD DE PREPARARE: Guliile se pun la fiert în apă cu un praf de sare. Spanacul se curăță și se spală, iar ardeii se taie cubulețe. În unt se pun ceapa tocată și ardeiul la călit, se adaugă spanacul și se lasă 15 minute pe foc. Se bat ouăle cu laptele și smântâna, se amestecă apoi cu spanacul și guliile tăiate cuburi și se pun într-un vas termorezistent, în cuptorul încins în prealabil, pentru 20 de minute. **Poftă bună!**

Citire apometre

Miercuri, 19 iunie 2019. Olimpiadei, Blanduziei, Ceahlau, Constanţa Hodoş, Ceaikovski, Preparandiei, Sava Tekelia, Gheorghe Şincai, Sinaia, I. L. Caragiale, Ştefan Cicio Pop, Dr. I Georgescu, Lucian Blaga, Episcopiei, Deseanu, Vasile Alecsandri, Voltaire, Ilarie Chendi, Slacz Gyula, Mărăşeşti, Octavian Goga, Bella Bartok, Dorel Sibii, Victor Babes, Simion Balint, Aron Cotruş, George Coşbuc, Gheorghe Popa de Teiuş, Ion Sava, Crişan, Elena Ghiba Birta.

Joi, 20 iunie 2019. Mihai Eminescu, Gheorghe Şincai, Sinaia, I. L. Caragiale, Ştefan Cicio Pop, Dr. I Georgescu, Lucian Blaga, Episcopiei, Deseanu, Vasile Alecsandri, Voltaire, Ilarie Chendi, Slacz Gyula, Mărăşeşti, Octavian Goga, Bella Bartok, Dorel Sibii, Victor Babeş, Simion Balint, Aron Cotruş, George Coşbuc, Gheorghe Popa de Teiuş, Ion Sava, Crişan, Elena Ghiba Birta, Bulevardul Dragalina, Gheorghe Lazăr, Nicolae Bălcescu, 1 Decembrie, Aviator Georgescu, Bibici Margareta, Bulevardul Decebal, Kuncz Aladar, Unirii, P-ţa Liceului, P-ţa Plevnei, P-ţa George Enescu, General Vasile Milea, Nicolae Grigorescu, Ion Andreescu, Călugăreni, Ion Vidu, P-ţa Luther, I. C. Brătianu, Splaiul General Praporgescu, Carol Davila, Alecu Russo, Sabin Dragoi, General Traian Moşoiu, Dimitrie Bolintineanu, Dr. Ioan Suciu, Ion Alexandru, P-ţa Caius Iacob, Udrea, Plugarilor, Robăneşti, Neculce, Marţişor, Onisifor Ghibu, Bihorului, P-ţa Gării, Aleea Răsărit, P-ţa Sporturilor, Aleea Călimăneşti, Calea Iuliu Maniu, Podgoriei.

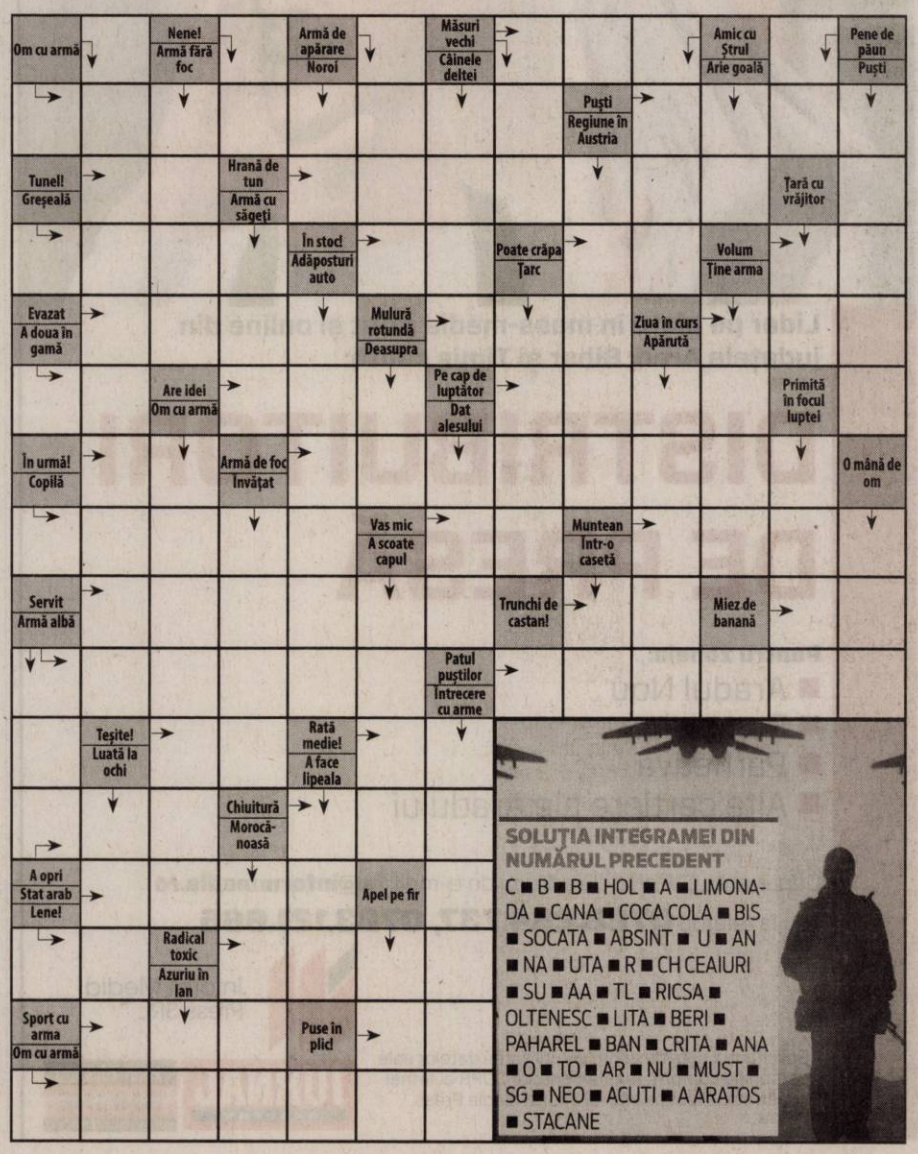

SOLUŢIA INTEGRAMEI DIN NUMĂRUL PRECEDENT

C ■ B ■ B ■ HOL ■ A ■ LIMONADA ■ CANA ■ COCA COLA ■ BIS ■ SOCATA ■ ABSINT ■ U ■ AN ■ NA ■ UTA ■ R ■ CH CEAIURI ■ SU ■ AA ■ TL ■ RICSA ■ OLTENESC ■ LITA ■ BERI ■ PAHAREL ■ BAN ■ CRITA ■ ANA ■ O ■ TO ■ AR ■ NU ■ MUST ■ SG ■ NEO ■ ACUTI ■ A ARATOS ■ STACANE

Rezultate peste aşteptări

Aproximativ cinci mii de voturi au adus, în plus faţă de 2014, arădenii din PMP, la ultimul scrutin pentru alegerile europarlamentare.

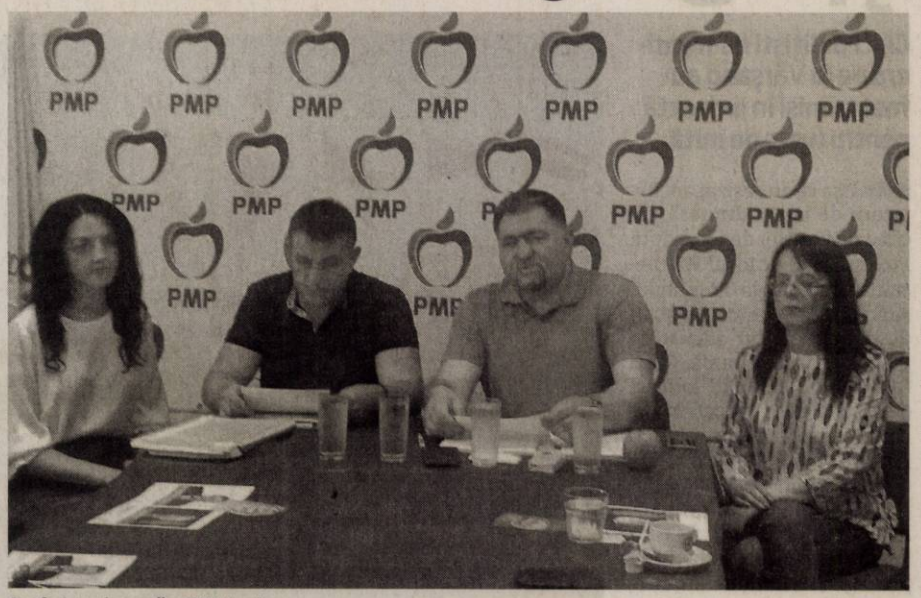

Conferinţa de presă a PMP Arad FOTO: A.P.

ARAD. Mii de voturi în plus faţă de ultimele scrutinuri şi premizele unei creşteri a organizaţiei arădene a PMP. Acestea ar fi concluziile principale după analiza cifrelor din scrutinul de pe 26 mai.

„Organizaţia arădeană a Partidului Mişcarea Populară a reuşit să obţină un rezultat bun la alegerile europarlamentare. Practic, aşa cum am precizat, PMP a reuşit să depăşească substanţial rezultatele de la alegerile parlamentare din anul 2016. Mai mult, faţă de precedentul scrutin european, PMP Arad a realizat un scor mai mare cu aproximativ 5000 voturi la scara judeţului, crescând de la 4300 voturi în anul 2014 la peste 9300 de voturi în acest an", a declarat în cadrul unei conferinţe de presă, preşedintele PMP Arad, Florin Remeţan.

Multă muncă

Remeţan a mai punctat şi că „deşi suntem un partid fără resurse, dar am reuşit să obţinem un rezultat bun în condiţiile unei prezenţe masive la vot. Problema este că nu am avut reprezentanţi în secţiile de votare pentru că am fost discriminaţi, cu toate că am avut un statut de partid europarlamentar, nu am mai avut la momentul alegerilor nici un europarlamentar pe listă. Lipsa acestor reprezentanţi în secţiile de votare ne-a dus la pierderea câtorva mii de voturi. Cu toate acestea, în condiţiile unei prezenţe neaşteptate la vot, am găsit soluţii şi am obţinut un rezultat notabil pentru PMP. Apreciem că PMP a obţinut un rezultat onorabil la alegeri şi doresc să le mulţumesc tuturor celor care s-au implicat în campania noastră electorală".

Interimari şi excluderi

Pe de altă parte, au fost şi cazuri în care organizaţiile locale PMP nu au reuşit să atingă pragul electoral. În acele situaţii au fost destituiţi preşedinţii de organizaţii, iar în acest moment sunt 31 de interimari. Au existat şi 3 excluderi, cauza fiind „trădarea partidului".

ANDREEA PINTEA
andreea.pintea@informmedia.ro

„Îl susţinem pe Tăriceanu pentru Cotroceni"

Eusebiu Pistru FOTO: JA

ARAD. Călin Popescu Tăriceanu, preşedintele ALDE, este susţinut public de organizaţia din Arad, condusă de deputatul Eusebiu Pistru, în cursa pentru alegerile prezidenţiale. Pistru a punctat în cadrul unei conferinţe de presă motivele care stau la baza susţinerii lui Tăriceanu, arătând că acesta ar putea fi chiar candidatul comun PSD-ALDE.

„Imediat după alegeri domnul preşedinte Călin Popescu Tăriceanu a ieşit cu o declaraţie în care a spus că în acest moment candidatura sa pentru preşedinţie nu e o opţiune. Având discuţii la nivel naţional, toţi liderii de organizaţii şi în Biroul Politic Central pot să spun că am făcut presiuni asupra domnului preşedinte Tăriceanu pentru a reveni asupra acestei decizii. Dar ne-a spus că în acest moment nu e o opţiune candidatura sa, dat fiind rezultat slab la alegerile europarlamentare. Astfel că noi, preşedinţii de organizaţii, vom susţine în continuare public candidatura sa la Preşedinţia României. Mai mult, discuţiile privind o candidatură comună PSD-ALDE nu au fost abandonate. În urma discuţiilor interne din PSD şi viitorul Congres la PSD trebuie să lămurească atât pe plan intern, cât şi public dacă îl vor susţine şi dânşii pe domnul Tăriceanu la alegerile prezidenţiale. Având în vedere sondajele recente, domnul Tăriceanu era un candidat cu şanse reale pentru a intra în turul II în această competiţie. Dar, indiferent de decizia PSD de a accepta un candidat comun în persoana preşedintelui Tăriceanu, el va fi candidatul ALDE la alegerile prezidenţiale", a punctat deputatul Eusebiu Pistru, preşedintele ALDE Arad. **JA-A.P.**

OPINII

Andreea Pintea

În căutarea conducătorului de oraş

12 luni. Un an şi multe jocuri pe planşa puterilor politice. După 15 ani, timp în care Aradul a fost avut acelaşi primar, a venit momentul schimbării. Cumva schimbarea nu a fost cerută de electorat, întrucât foarte posibil dacă Gheorghe Falcă ar mai fi candidat ar fi câştigat în continuare devenind tot mai mult „tătucul" arădenilor. Schimbarea a fost impusă chiar prin decizia luată de Falcă de a pleca la Bruxelles, pentru următorii 5 ani. Şi mai de voie, mai de nevoie, se pregăteşte schimbul de generaţii la Primăria Arad.

Jocurile politice au început deja. Decizia PNL Arad de a anunţa deja candidatul pentru Primărie, în persoana lui Sergiu Bîlcea, este privită cu îndoială de adversari. Pe de o parte este evident că de acum până la scrutinul din 2020 liberalii vor lupta pentru a-l promova pe Bîlcea, pentru a-l face cât mai dezirabil printre votanţi. Pe de altă parte, în „suburbia" politicii locale se vorbeşte că la un moment dat se va renunţa la candidatul Bîlcea şi va urma o mişcare-şoc. Asta mai rămâne de văzut.

> Schimbarea de generaţii impusă la Primărie să se facă în favoarea arădenilor

Peste drum de Primărie, la PSD, încă se mai ling rănile după înfrângerea din alegerile europarlamentare. Social-democraţii au o problemă în a se remonta, în a-şi găsi motivaţia pentru a intra într-o nouă luptă. Şi cumva aruncarea în joc a fotoliului de primar le-a încurcat planurile. Până acum se ştia că bătălia pentru Arad era pierdută din start şi nimeni nu îşi asuma neapărat responsabilitatea de a conduce o campanie din care nu va ieşi învingător. Şi atunci, PSD avea ca ţintă judeţul. Acum, însă, schimbarea impusă de PNL ar putea însemnă o luptă serioasă. Dar, vor reuşi social-democraţii să lase orgoliile, luptele personale şi ambiţiile la o parte şi să facă o campanie unitară şi puternică?

Şi mai sunt câteva variabile în tot acest joc al împărţitului de puteri: Cu cine va merge USR? Vine ALDE cu un candidat propriu? Societatea civilă va susţine un partid sau propune un alt nume? Partidele mici, de nişă, cât vor reuşi să rupă din voturi? Cât despre UDMR, aici nu avem niciun dubiu, vor avea în continuare viceprimar.

Aşadar, urmează 12 luni în care se vor face sondaje, se vor face strategii şi Aradul va deveni un ring de luptă pentru toţi combatanţii din politica locală. Sper doar că atunci când se va auzi gongul final, noi, arădenii, să fim cei în câştig şi să nu ajungem conduşi de-un lider închis într-un turn de fildeş.

andreea.pintea@informmedia.ro

Povestea caprelor pierdute prin Arad

În duminica Rusaliilor 5 capre alergau pe străzile Aradului. Proprietarul a explicat pentru Jurnal arădean şi aradon.ro cum s-a ajuns la acea situaţie.

Caprele pierdute FOTO: FAN

ARAD. O poveste cu capre, câini, animale sfâşiate şi Poliţie Locală. Pe scurt, cam aşa am putea rezuma istoria caprelor rătăcite pe străzile Aradului în duminica Rusaliilor. Informaţia iniţială a fost furnizată de Poliţia Locală care a identificat animalele rătăcite, le-a dus într-o locaţie de pe raza municipiului şi a aşteptat ca cineva să le revendice. Proprietarul s-a sesizat şi a pornit în recuperarea caprelor. De aici, povestea caprelor se complică.

Haita de câini

„Duminică, 16 iunie, am fost plecat de acasă. Când m-am întors am văzut că o haită de câini, vreo 22 am reuşit eu să număr, au rupt gardul, au intrat în curte şi mi-au omorât 3 iezi şi peste 40 de găini. În momentul în care eu am deschis poarta, cele 5 capre au fugit pe lângă mine, speriate de tot ce se întâmplase. Am fugit după ele, la început, dar la vârsta mea nu le-am putut prinde. Şi am început să dau telefoane. Am sunat la 112, de unde am fost direcţionat la Jandarmerie. După aceea am aflat şi numărul de la Poliţia Locală şi am sunat şi acolo, în speranţa că îmi voi găsi caprele", ne-a mărturisit proprietarul caprinelor. În seara de duminică, arădeanul a fost vizitat de cei de la Poliţia Locală şi a fost amendat cu 300 de lei.

Trei din cinci

Acesta ne-a mai spus că abia luni, 17 iunie, dimineaţă a aflat de pe Facebook unde erau caprele. „Am mers la adresa aflată de pe Facebook, dar caprele nu erau acolo. Mi s-a spus că ar fi sărit, deşi erau ziduri de beton de 2,5 metri. Aşa că am plecat din nou în căutarea caprelor. În final m-a sunat cineva din cartierul Checheci şi mi-a spus că acolo sunt caprele. Am reuşit să găsesc 3 dintre cele 5 capre, cele două care dădeau lapte nu le-am mai găsit", a mai explicat arădeanul.

Bălării pe teren privat

Şi pentru că nu şi-a recuperat toate caprele, dar şi pentru că a fost amendat chiar dacă, aşa cum susţine arădeanul „vina nu a fost a mea", proprietarul caprelor este decis să facă plângere penală. În principal, arădeanul vrea să se facă dreptate: „Vreau să ştiu cine are terenul de lângă fosta fabrică de zahăr. Acolo, ambrozia e de 3-4 metri înălţime, terenul nu e îngrijit şi sunt cel puţin 22-25 de câini care şi-au găsit adăpostul prin acele bălării. Terenul e un pericol şi întrucât există un semn cum că terenul e privat, să se acţioneze împotriva proprietarului". **JA-A.P.**

1,4 milioane euro investite în transport transfrontalier

ARAD. Comuna Socodor şi Administraţia Kétegyháza vor implementa în parteneriat proiectul „Eco trans system - transport transfrontalier ecologic în zona Socodor - Kétegyháza" prin care se urmăreşte reducerea nivelului de noxe generat de transportul din zona transfrontalieră.

„În cadrul proiectului se vor realiza 10,955 km de piste de biciclete iluminate care se vor conecta la transportul public (6,328 km de piste în Socodor şi 4,627 km în Kétegyháza), se vor amenaja 6 staţii de autobuz cu suporturi pentru biciclete, iluminate şi supravegheate video, se va înfiinţa un serviciu de închiriere a bicicletelor care va fi dotat cu 60 de biciclete şi se vor organiza competiţii de ciclism în localităţile partenere", au transmis cele două administraţii, în cadrul conferinţei de lansare a proiectului.

Proiectul este finanţat în cadrul Programului INTERREG V- a România - Ungaria, Axa prioritară 2 - Îmbunătăţirea mobilităţii transfrontaliere durabile şi eliminarea blocajelor (Cooperarea în domeniul accesibilităţii), prioritatea de investiţii 7/c: Dezvoltarea şi îmbunătăţirea sistemelor de transport ecologice (inclusiv cu un nivel redus de zgomot) şi cu emisii reduse de carbon, inclusiv transporturile fluviale interne şi maritime, porturile, legăturile multimodale şi infrastructura aeroportuară, pentru promovarea mobilităţii regionale şi locale durabile.

Valoarea totală eligibilă a proiectului este de 1.431.134 euro, din care 779.210,00 euro pentru Comuna Socodor, iar 701.924,00 euro pentru Administraţia Kétegyháza. Finanţarea este asigurată prin: Fondul European pentru Dezvoltare Regională, Guvernul României, Comuna Socodor, Guvernul Maghiar, Administraţia Kétegyháza.

JA-A.P.

Conferinţa de lansare a proiectului FOTO: FAN

Ordine de protecţie, emise în ziua de Rusalii

Două ordine de protecţie provizorii au emis poliţiştii arădeni în ziua de Rusalii, unul la Dieci, iar celălalt la Odvoş.

ARAD. Primul ordin de protecție provizoriu a fost emis de polițiștii Secției nr. 9 Rurală Sebiș pe numele unui bărbat în vârstă de 47 de ani, din Sebiș, care a amenințat că-și va omorî soția și soacra și că va da foc casei în care locuiesc cele două, pe raza comunei Dieci. Polițiștii au întocmit pe numele bărbatului și un dosar de cercetare penală pentru comiterea infracțiunii de amenințare și violență în familie. Cel de-al doilea ordin de protecție provizoriu a fost emis de polițiștii Secției nr. 7 Rurală Lipova, după ce o femeie de 42 de ani a căzut victimă agresiunilor soțului ei în locuința lor comună de pe raza satului Odvoș. Bărbatul este cercetat pentru infracțiunea de violență în familie.

Potrivit Inspectoratului de Poliție Județean Arad, în ambele cazuri s-a dispus evacuarea agresorilor din locuință, fiindu-le interzisă apropierea sau contactarea victimelor prin orice mijloace, pe o perioadă de 5 zile.

Ordin încălcat

După ce polițiștii Secției nr. 2 Micălaca au emis un ordin provizoriu pe numele său, un bărbat de 47 de ani, din județul Vaslui, care și-a agresat - în 14 iunie - verbal și fizic concubina în imobilul în care locuiesc amândoi cu chirie, pe raza municipiului Arad, având interdicția de a se apropia la mai puțin de 200 de metri de victimă și contactarea acesteia prin orice mijloace, s-a ales cu un nou dosar penal după ce femeia a solicitat iar prezența oamenilor legii pe motiv că cel care îi era concubin s-a prezentat la locuința comună, încălcând ordinul de protecție provizoriu. „În aceeași noapte, bărbatul s-a întors la locuința comună, prezența polițiștilor fiind solicitată de femeia de 42 de ani. Bărbatului i-a fost întocmit un nou dosar de cercetare penală, pentru încălcarea ordinului de protecție provizoriu", au precizat reprezentanții IPJ Arad. Acesta este cel de-al doilea dosar penal pe numele bărbatului, după cel de violență în familie. **JA-I.C.**

Violența în familie, pedepsită FOTO: FAN

Şpagă la frontiera Vărşand

Cinci poliţişti de frontieră de la Vărşand au fost trimişi în judecată pentru luare de mită.

Acuze de mită la frontiera Vărşand FOTO: POLIŢIA DE FRONTIERĂ

ARAD. Așa că au sesizat anchetatorii de la noi din țară, făcând un transfer de proceduri. Procurorii din cadrul Parchetului de pe lângă Tribunalul Arad au făcut cercetări și au descoperit că, într-adevăr, se practică șpaga la vamă. Cinci frontierişti "au căzut" în acest dosar, toți fiind acuzați că cereau bani șoferilor de camioane care tranzitau punctul de trecere a frontierei din Vărșand pe sensul de ieșire din țară. Potrivit informațiilor pe care le-am primit de la Parchetul de pe lângă Tribunalul Arad, contra unor sume de bani, frontieriștii își efectuau mai repede, sau chiar și superficial, controalele.

„Polițiștii de frontieră verifică, în primă fază, remorcile camioanelor care ies din țară, uneori și marfa transportată. Ulterior, sunt verificate documentele autovehiculului, documentele de însoțire a mărfii, documentele șoferilor. Polițiștii de frontieră solicitau între 1 și 5 euro de la fiecare șofer pentru a-și desfășura mai repede activitățile de control", ne-au transmis reprezentanții Parchetului de pe lângă Tribunalul Arad. Aceștia au mai spus că, deși suma pare mică, trebuie menționat faptul că sute de camioane tranzitează zilnic punctul de frontieră de la Vărșand. Așa că cei 5 euro se puteau tranforma, zilnic, în mii de euro.

Iar mica șpagă primită de frontieriști nu era dată din proprie inițiativă de către camionagii. Polițiștii care efectuau controalele îi întrebau pe șoferi: „Dai și tu de o cafea?". În acest fel, șoferii știau că, dacă dau mită o sumă mică de bani, pot trece mai ușor de controale. Și, dacă tot le-am explicat modul de operare, să le spunem și numele polițiștilor de frontieră care „au căzut" în plasa procurorilor și a celor de la DGA: Covaciu Mircea Ioan, Ciorogariu Ioan Lucian, Bărbuşiu Dumitru, Bodârlău Călin Liviu și Morodan Flaviu. Dosarul în care aceștia sunt judecați pentru luare de mită a fost înregistrat la Tribunalul Arad, iar acum se află în faza de cameră preliminară, judecătorii urmând să stabilească dacă rechizitoriul a fost întocmit legal și dacă cei cinci vor ajunge să fie judecați pe fond.

Încă aşteptăm

După cum era și normal, am contactat reprezentanții Inspectoratului Teritorial al Poliției de Frontieră Oradea, de care aparțin și frontieriștii din Arad, pentru a afla ce măsuri au fost luate împotriva celor cinci inculpați. Chiar dacă le-am solicitat informațiile încă de la prânz, până la închiderea ediției șefii din Bihor nu au reușit să ne spună dacă frontieriștii de la Vărșand au fost sau nu pedepsiți până acum. Teoretic, cei cinci pot fi puși la dispoziția inspectoratului. Adică, nu sunt concediați până la o sentință definitivă, dar nici nu mai sunt lăsați să lucreze pe teren. Din păcate, nu am reușit să aflăm care este soarta celor cinci de la Vărșand. Poliția de Frontieră ar trebui să se dezică de astfel de cazuri, nu să încerce să le acopere. Totuși, în momentul în care vom primi un punct de vedere din partea Poliției de Frontieră, îl vom publica. **JA-A.G.**

Şi în Ungaria

Potrivit informațiilor pe care le deținem, și procurorii maghiari și-au finalizat dosarul de cercetare penală, mai mulți polițiști de frontieră din Ungaria fiind trimiși în judecată pentru aceeași infracțiune pentru care sunt judecați și românii, respectiv luare de mită.

Copil înecat la balastiera de lângă Sântana

Un apel venit luni seara la 112 anunţa că un băiat care s-a dus la scăldat cu prietenii la balastiera din zona Sântana nu a mai ieşit din apă.

SÂNTANA. Copilul, în vârstă de 14 ani, a intrat în apă, însă nu a mai fost văzut ieșind. Inspectoratul pentru Situații de Urgență Arad a trimis la fața locului un echipaj format din scafandri pentru a-l căuta pe băiat. De asemenea, la balastieră s-au mai deplasat și Serviciul Voluntar pentru Situații de Urgență Sântana și o ambulanță din cadrul Serviciului de Ambulanță Județean Arad. După aproximativ o oră și jumătate de căutări, trupul neînsuflețit al băiatului a fost găsit la aproximativ zece metri de mal, la o adâncime de opt metri.

Reprezentanții Inspectoratului pentru Situații de Urgență Arad precizează că scăldatul poate să constituie un pericol major atunci când nu sunt îndeplinite anumite condiții ce țin atât de zona unde se dorește a se practica scăldatul, cât și de cunoștințele și abilitățile persoanei privind înotul, iar scăldatul în locurile neamenajate corespunzător determină riscuri majore pentru sănătate, pe lângă pericolul de înec. În sensul evitării producerii unor situații de urgență, Inspectoratul pentru Situații de Urgență Arad recomandă supravegherea permanentă a copiilor aflați în apă sau în apropierea acesteia. Este de la sine înțeles că scăldatul trebuie să aibă loc doar în locurile special amenajate pentru înot și trebuie respectate avertizările privind interzicerea scăldatului. Este de evitat: scăldatul solitar, fără a avea alte persoane prin apropiere, mai ales dacă nu știți să înotați sau nu aveți deprinderile necesare; scăldatul în râuri, lacuri, canale de irigații sau alte cursuri de apă unde malurile sunt abrupte ori curenții sunt foarte puternici; scăldatul după consumarea unor băuturi alcoolice sau pe timp de noapte. Totodată, pompierii vă sfătuiesc să nu săriți în apă de pe platforme, poduri sau alte construcții, aceste acte de teribilism putând avea consecințe grave. **JA-I.C.**

Primul ajutor FOTO: JA

Tribunalul şi Judecătoria Arad îşi schimbă programul

Cele două instanţe îşi vor schimba programul de la 1 iulie, când începe vacanţa judecătorească.

ARAD. În perioada 1 iulie - 30 august, perioada vacanței judecătorești, programul cu publicul privind activitatea de înregistrare a cererilor la Judecătoria Arad se va desfășura zilnic, între orele 08:30 și 10:30, iar compartimentul de arhivă va fi deschis publicului zilnic, între orele 08:30 - 10:30.

La Tribunalul Arad, compartimentele care desfășoară activități cu publicul, Registratura, Arhiva și Biroul de informare și relații publice, vor avea program cu publicul zilnic, între orele 08:30 și 10:30, iar preluarea actelor pentru aplicarea apostilei se va efectua zilnic, între orele 08:30 și 10:30. Potrivit reprezentanților Tribunalului Arad, începând cu 2 septembrie, compartimentele care desfășoară activități cu publicul vor funcționa după programul normal. „Precizăm că, în perioada vacanței judecătorești, vor fi judecate numai procesele pentru care legea prevede soluționarea de urgență și cu celeritate", au precizat cei de la Tribunal. **JA-I.C.**

Căutat de Poliţie

INEU. Un bărbat în vârstă de 39 de ani a fost dat dispărut după ce în seara de 15 iunie a plecat de la domiciliul său de pe raza orașului Ineu, iar din acel moment nu se mai știe nimic de el. Bărbatul, pe numele său Constantin Ciprian Corbei, are următoarele semnalmente: 1,65 m, 80 de kg, păr șaten, tuns scurt și ochi căprui. La momentul dispariției purta o pereche de pantaloni scurți, de culoare albă. „Persoanele care dețin informații ce pot conduce la depistarea bărbatului sunt rugate să apeleze serviciul unic de urgență 112 sau să se adreseze celei mai apropiate secții de poliție", au anunțat reprezentanții Inspectoratului de Poliție Județean Arad. **JA-I.C.**

Constantin Ciprian Corbei FOTO: FAN

I-a încredinţat maşina, deşi nu avea permis

ARAD. Polițiștii Secției 5 Poliție Rurală Ineu cercetează un bărbat de 31 de ani, din Șiria, pentru conducere fără permis. Astfel, în 13 iunie, bărbatul a fost depistat, pe D.C. 23, pe raza localității Iermata, în timp ce conducea un autoturism, care i-a fost încredințat spre a-l conduce, de către un bărbat de 69 de ani, fără ca acesta să cunoască faptul că tânărul nu deține permis de conducere pentru nicio categorie de vehicule, fapt stabilit în urma verificărilor efectuate de polițiști. Pe numele tânărului a fost întocmit un dosar de cercetare penală sub aspectul săvârșirii infracțiunii de conducerea unui vehicul fără permis. **JA-I.C.**

SERVICIUL DE AMBULANŢĂ JUDEŢEAN ARAD ORGANIZEAZĂ LA SEDIU CENTRAL DIN STRADA OITUZ NR.1-5 ARAD CONCURS PENTRU OCUPAREA URMATOARELOR POSTURI:

IN DATA DE 11.07.2019, CONCURS PENTRU OCUPAREA UNUI POST VACANT PE PERIOADA DETERMINATA, DE MAXIM 2 ANI SAU PANA LA REVENIREA TITULARULUI PE POST:

1 post asistent medical debutant – SUBSTATIA GURAHONT
- Diploma de scoala sanitara postliceala sau echivalenta sau diploma de studii postliceale prin echivalare conform HG. Nr 797/1997
- Postul nu necesita vechime

Proba scrisa va avea loc in data de 11.07.2019 ora 10.00 si proba practica va avea loc in data de 15.07.2019 ora 10.00

Dosarele se depun până la 03.07.2019 ora 10^{00}

Informatii suplimentare: Compartimentul RUNOS, persoana de contact Ec. Istrate Adina, telefon: 0257/338.161 int. 19

IN DATA DE 12.07.2019, CONCURS PENTRU OCUPAREA UNUI POST VACANT PE PERIOADA NEDETERMINATA:

1 post sofer autosanitara I – SUBSTATIA SIRIA
- Diploma de bacalaureat sau diploma de absolvire a liceului;
- Permis de conducere pentru sofer profesionist valabil pentru autovehicule din categoriile B si C ;
- **6 ani** vechime ca sofer (conducator auto) profesionist

Proba scrisa va avea loc in data de 12.07.2019 ora 10.00 si proba practica va avea loc in data de 16.07.2019 ora 10.00

Dosarele se depun până la 04.07.2019 ora 10^{00}

Informatii suplimentare: Compartimentul RUNOS, persoana de contact Ec. Istrate Adina, telefon : 0257/338.161 int. 19

(995 - H 235707)

Sport

„Am trecut testul la şapte categorii de clasificare impuse de Federaţie

Florian Voinea, şeful Centrului de Copii şi Juniori UTA

8

echipe vor participa la turneul de handbal din cadrul Zilelor Şiriei, organizat de prof. Lucian Onița. Miercuri, la sala Şc. Gim. „Ioan Slavici" din Şiria, se vor înfrunta patru echipe de fete, alături de gazde concurând Inoan Arad, Crişul Ch. Criş şi Cetate Deva, iar vineri se vor confrunta băieţii din: Sântana, Sânnicolau Mare, Arad şi Şiria.

Bronz balcanic pentru judoka Carla Duma

SKOPJE. Performanţă remarcabilă obţinută de judoka Carla Duma la Campionatul Balcanic Under 15, de la Skopje (Macedonia). Sportiva legitimată la CS Municipal Arad, pregătită de antrenorul Ionel Lazăr, a cucerit medalia de bronz la categoria 57 kg, după două reprezentante ale Turciei. La startul categoriei s-au aliniat 12 judoka, printre care şi colega de club, Andrada Voica. Reamintim că Duma este medaliată cu aur la „Naţionalele" din acest an. **JA-D.S.**

UTA are Academie, singura clasificată din judeţ

ARAD. Se tot vorbea că UTA pregăteşte minuţios înfiinţarea unei Academii de fotbal. Chiar dacă nu se discuta deschis despre acest fapt, lucrurile au înaintat, iar zilele trecute a venit şi confirmarea de la Federaţia Română de Fotbal, totul făcându-se după noile reglementări ale UEFA.

Şapte categorii

UTA a avut de trecut testul a nu mai puţin de şapte categorii de clasificare: strategie şi filozofie; echipe şi jucători; staff tehnic; staff suport; antrenamente şi meciuri; infrastructură şi facilităţi; rezultate. În urma studierii şi analizării dosarului, Comisia a admis cererea de clasificare a Academiei de copii şi juniori formulată de AFC UTA şi - în urma verificării documentaţiei prezentate - a dispus acordarea unui scor de 67.2 puncte. Cu un asemenea coeficient, clubul arădean a fost printre cele mai bune din ţară, din cei aproape 70 de solicitanţi.

„Clasificarea noastră foarte bună se datorează în principal rezultatelor din ultimii patru ani, colaborării cu CS Atletico Arad, dar şi infrastructurii, pusă la dispoziţie de Primăria Arad" - ne-a declarat Florian Voinea, şeful Centrului de copii şi juniori de la UTA.

Aşadar, a apărut prima Academie din judeţul nostru, clasificată de Federaţia Română de Fotbal, cea a celor de la UTA. **JA-L.S.**

Tinerii de la UTA vor avea Academie FOTO: FAN

Trei din cinci pentru Arad

Atletico, UTA şi Viitorul s-au impus la „Cupa de Vară Atletico". ASU Poli şi Ghiroda, celelalte învingătoare.

ARAD. Arena „Motorul" din Aradul Nou a găzduit, sâmbătă şi duminică, ediţia cu numărul 19 a „Cupei de Vară Atletico". Au participat 34 de echipe, de la 15 cluburi, inclusiv din Ungaria şi Serbia.

UTA 2008 a dominat clar grupa sa de vârstă FOTO: FAN

Categoria 2008

Cu victorii pe linie, unele la scoruri astronomice, UTA a terminat prima, cu 15 puncte. Antrenorul Ioan Herman a contat pe următorii: Faur, Cîrlan, Glevan, Ţole, Cismaş, Dolga, Ronai, Dronca, Moisa, Corchiş, Aslău, Ciubotaru, Şuşca, Cioară. Jucătorul turneului a venit tot de la UTA, el fiind Sebastian Corchiş.

Categoria 2009

Tot cu maximum de puncte a câştigat şi Viitorul, care practic nu a avut adversar, elevii lui Flavius Pavel câştigând meciul cu cei de la Ghiroda, cu 3-1.

Lotul campionilor: Fador, Popian, Pocrişer, Tănasă, Iorgov, Şulea, Catanzariti, Moni, Antochi, Stoica, Sârb. Cel mai bun jucător al turneului a fost Radu Iorgov (Viitorul).

Categoria 2010

La această categorie de vârstă, Aradul a fost reprezentat doar de UTA, care a terminat pe locul 3. Învingătoare a fost echipa ACS „Poli" Timişoara, care a câştigat, la rându-i, toate partidele. Antrenorul Marcel Barna i-a avut în lot pe următorii: Tiriteu, Ţăran, Bujan, Buhăceanu, Mereu, Nechita, Plămădială, Botaş, Pîrvu, Marinescu. Tot câştigătoarea a dat şi cel mai bun jucător al turneului, în persoana lui Darius Marinescu.

Categoria 2011

Ca un făcut, şi la această categorie de vârstă, învingătoarea a câştigat meciurile pe linie. Ea este Atletico Arad, care s-a impus în majoritatea partidelor la scoruri foarte mari.

Antrenorul Mihai Roşca s-a bazat pe: Madoş, Funău, Buzea, Popa, Baltag, Gallizioli, Barta, Roman, Borlan, Burchardt. Jucătorul turneului a fost Darius Popa (Atletico). **JA-L.S.**

Categoria 2012

Ultima categorie de vârstă a adunat la start cele mai multe echipe, fiind necesară împărţirea în două grupe. La final, după meciuri în cruce între primele două clasate, CSC Ghiroda a ieşit învingătoare în marea finală, în faţa celor de la UTA, cu 2-1. Lotul câştigătoarei: Nicolae, Dobrescu, Bogdan, Inciulescu, Pecalo, Tarnu, Buciu, Gordan, Semenescu. Antrenor: Alexandru Chiu. Cel mai bun jucător al finalei a fost Sebastian Semenescu.

Arădeanul Copil, la Sports Festival

CLUJ-NAPOCA. Cuplul român de tenis Simona Halep/Marius Copil a învins, sâmbătă, într-un meci demonstrativ de dublu mixt, perechea Daniela Hantuchova (Slovacia)/Fabio Fognini (Italia), în cadrul Sports Festival, de la Cluj - Napoca. Perechea română a câştigat cu 9-3, iar în partidele de simplu, Simona Halep a învins-o pe Daniela Hantuchova (4-1) şi Marius Copil a câştigat meciul cu Fabio Fognini (4-2).

„Vă mulţumesc pentru o zi minunată la Sports Festival. Mulţumesc organizatorilor şi colegilor de pe teren - Simona Halep, Fabio Fognini, Daniela Hantuchova. Îmi pare rău că nu am reuşit să semnez toate mingile şi să fac poze cu toţi cei care au rămas după meci. Aţi fost un public frumos şi sper să ne revedem curând în aceeaşi atmosferă relaxantă", a spus, la final, arădeanul Copil, care în această săptămână va evolua la un challenger în Marea Britanie.

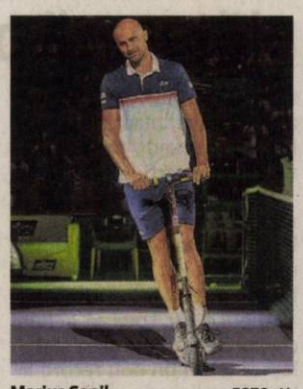

Marius Copil FOTO: JA

La meciuri au asistat circa 9.000 de persoane, toate biletele fiind vândute, iar printre cei prezenţi s-a numărat şi fostul antrenor al Simonei Halep, Darren Cahill, dar şi actualul antrenor al lui Copil, Andrei Pavel. Printre cei care au făcut schimburi de mingi în timpul meciurilor s-au numărat şi tatăl Simonei Halep, Stere Halep, şi primarul Clujului, Emil Boc. **JA-D.L.**

Crossfit, sportul-spectacol!

ARAD. 7 ore de sport la cel mai intens nivel. Ediţia Fittest de la Arad din cadrul concursului naţional „Transylvania Throwdown" a reunit 50 de sportivi polivalenţi, care au demonstrat că pot face spectacol şi performanţă chiar şi la cele peste 40 de grade resimţite la umbră, sâmbătă 15 iunie.

Evenimentul s-a desfăşurat în Piaţa Avram Iancu, fiind o bună ocazie pentru arădeni să se familiarizeze cu un nou concept sportiv: crossfit. Cel mai nou tip de mişcare care se bazează pe elemente din mai multe sporturi, precum haltere, gimnastică şi atletism, practicate la intensitate ridicată.

Competiţia a avut mai multe probe - scalat fete, scalat băieţi, RX fete şi RX băieţi. Alexandru Trînc, fondator CrossFit Arad, ne-a prezentat câştigătorii: scalat fete - Locul I: Andrea Kotrosszo, Locul II: Alexandra Bogdănescu; Locul III: Radmila Bugari; Scalat băieţi - Locul I: Ionuţ Silinc, Locul II: David Gal; Locul III: Molnar Huba; RX fete - Locul I: Isabela Bobic, Locul II: Antonia Maliţa, Locul III: Zsuzsa Gyafras; RX băieţi - Locul I: Stryzhak Pavlov, Locul II: Alin Creţu, Locul III: Robert Dobai. **JA-A.P.**

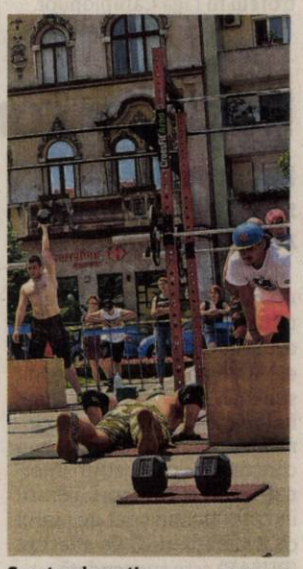

Spectacol sportiv FOTO: A.P.

Fotbal - Liga 5, etapa 29

Seria A. Rezultate: Atletico Arad – Gloria Secusigiu 1-4, Aqua Vest Arad – Semlecana Semlac 2-8, Olimpia Bujac – Voinţa Macea 5-4, CS Aluniş – Înfrăţirea Iratoşu 3-1, Luceafărul Munar – Şoimii Livada 0-4, Mureşul Zădăreni – Viitorul Pereg 6-5, Şoimii 2 Lipova – Forest Oil Sp German 16-2 (!?). Jocul CS Dorobanţi – Unirea Şeitin nu s-a disputat, oaspeţii nu s-au prezentat.

1. SEMLAC	29	21	5	3	116-52	68
2. ZĂDĂRENI	29	19	6	4	117-62	63
3. SECUSIGIU	29	18	5	6	88-45	59
4. LIPOVA 2	29	16	7	6	112-53	55
5. IRATOŞU	29	16	7	6	112-70	55
6. ALUNIŞ	29	14	3	12	55-49	45
7. BUJAC	29	12	6	11	76-70	42
8. MACEA	29	13	2	14	75-77	41
9. PEREG	29	13	1	15	49-65	40
10. LIVADA	29	11	6	12	68-65	39
11. ŞEITIN	28	11	4	13	68-76	37
12. AQUA VEST	29	11	3	15	69-94	36
13. MUNAR	29	9	4	16	63-86	31
14. DOROBANŢI	28	6	4	18	57-106	22
15. SP GERMAN	29	5	3	21	61-115	18
16. ATLETICO	29	2	2	25	38-138	8

Etapa viitoare (ultima): Livada – Aluniş, Macea – Zădăreni, Pereg – Munar, Iratoşu – Aqua Vest, Semlac – Atletico, Secusigiu – Lipova 2, Sp German – Dorobanţi, Şeitin – Bujac.

Seria B. Rezultate: Olimpia Bocsig – Podgoria Şiria 3-2, Flacăra Ţipari – Crişul Alb Buteni 3-4, FC Zimandu Nou – Podgoria Ghioroc 2-7, Victoria Seleuş – Cetate Dezna 5-3, Avântul Târnova – Frontiera Pilu 6-2, Viitorul Sepreuş – Viitorul Satu Nou 6-3, FC Sântana – Unirea Gurahonţ 22-3 (!?), CS Beliu – a stat.

Clasamentul

1. TÂRNOVA	27	18	4	5	104-32	58
2. BELIU	27	18	3	6	109-44	57
3. GHIOROC	27	15	3	9	82-54	48
4. SÂNTANA	27	15	1	11	110-95	46
5. SEPREUŞ	27	14	3	10	102-70	45
6. ŞIRIA	27	13	3	11	76-48	42
7. PILU	27	11	9	7	66-54	42
8. BUTENI	27	13	3	11	68-85	42
9. BOCSIG	27	11	7	9	65-61	40
10. SELEUŞ	27	12	2	13	55-65	38
11. SATU NOU	27	10	4	13	72-76	34
12. ŢIPARI	27	9	3	15	42-94	30
13. ZIMANDU	28	9	2	17	53-74	29
14. DEZNA	27	7	3	17	53-82	24
15. GURAHONŢ	27	2	2	23	45-168	8

Etapa viitoare (ultima): Gurahonţ - Bocsig, Ghioroc – Ţipari, Şiria – Sepreuş, Satu Nou – Târnova, Dezna – Beliu, Buteni – Sântana, Pilu – Seleuş, Zimandu Nou – stă.

Dominaţie tricoloră pe zgura turneului „Hai Cup"

ARAD. Jucătorii români de tenis au dominat categoric turneul Tennis Europe găzduit de oraşul nostru, „Hai Cup", competiţie de Categoria I rezervată jucătorilor Under 12. Organizat de Club Sportiv UTA Arad, competiţia a fost câştigată, în toate cele patru probe, de români, iar toate cele patru finale ale competiţiei au fost 100% româneşti.

În întrecerea de simplu fete, în finală, s-au întâlnit Andrada Ekaterina Komarov, de la Asoc. T.C. Victor Hănescu din Bucureşti, şi Iris Zbranca, de la Liceul cu Program Sportiv - CSS Constanţa, câştigătoare, în doar două seturi, 6-3, 6-3, fiind Andrada.

În turneul de simplu băieţi, în ultimul act, au ajuns Rareş Pieleanu, şi el de la Asoc. T.C. Victor Hănescu din Bucureşti, şi David Carteputredă, jucătorul celor de la Viva Tenis Club din Galaţi, primul impunându-se cu scorul de 6-3, 6-4. **JA-D.L.**

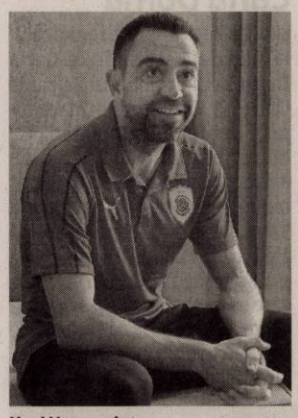

Xavi Hernandez FOTO: EPA

Îşi începe cariera de antrenor

FOTBAL. Cariera de antrenor a fostului mare mijlocaş al echipei FC Barcelona, Xavi Hernandez, va debuta cu ocazia unui meci amical pe care echipa sa, Al Sadd din Qatar, îl va susține în compania formației Palamos CF din liga regională.

Partida este programată pe data de 21 iulie, pe stadionul Palamos Costa Brava, iar trei zile mai târziu echipa sa va susține un al doilea amical în Catalonia cu Unio Esportiva Olot, care evoluează în Segunda Division B (liga a treia).

Fostul mijlocaş al echipei FC Barcelona şi al naţionalei a fost numit la sfârşitul lunii mai în funcţia de antrenor principal al campioanei Qatarului la fotbal, Al Sadd, semnând un contract pe doi ani.

Xavi, 39 de ani, a avut 767 apariţii pentru gruparea catalană şi 133 pentru prima reprezentativă a ţării sale, înainte de a ajunge, în 2015, la clubul din Qatar, unde s-a îndreptat către cariera de antrenor. El l-a înlocuit pe banca tehnică pe portughezul Jesualdo Ferreira, care a părăsit-o pe Al Sadd după ce a condus-o către cel de-al 14-lea titlu naţional.

Venind de la academia clubului FC Barcelona în 1988, Xavi a devenit component de bază al echipei „blaugrana" cu care a câştigat de opt ori titlul în La Liga şi de patru ori trofeul în Liga Campionilor.

SURSA: AGERPRES

Sports Festival, un real succes

Cluj: 120.000 de participanţi la Sports Festival, sala arhiplină la meciurile demonstrative ale Simonei Halep.

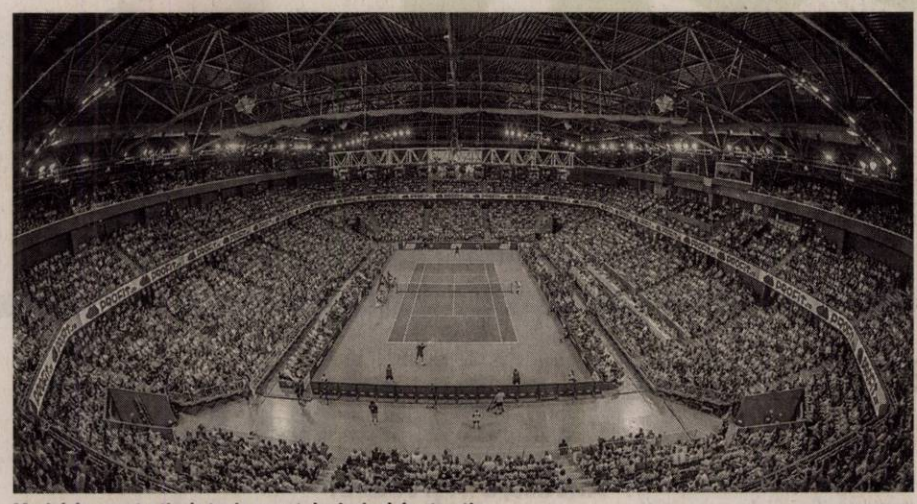

Meciul demonstrativ de tenis, punctul principal de atracţie FOTO: FAN

INEDIT. Peste 120.000 de persoane au fost prezente la activitățile sportive desfășurate pe parcursul a patru zile, în cadrul Sports Festival, la Cluj-Napoca, iar vârful de public a fost atins la meciurile demonstrative de tenis în care a jucat Simona Halep. „Cea de-a doua ediție Sports Fesitval a ajuns la final și a însemnat patru zile dedicate sportului. Anul acesta, vedetă a fost tenisul, iar meciul demonstrativ dintre Simona Halep, Marius Copil, Fabio Fognini și Daniela Hantuchova a făcut senzație. Meciul s-a jucat cu casa închisă. În total, peste 120.000 de oameni au venit la activități în cele patru zile de Sports Festival", se arată într-un comunicat trimis, luni, de organizatori. „Sports Festival a recreat un întreg univers deschis oricărui iubitor de mișcare și a adus în fața publicului un adevărat spectacol al sportului. În cele patru zile de festival, peste 120.000 de oameni au participat la activitățile pregătite. Tenisul a fost vedeta acestei ediții a festivalului, iar sportul a fost celebrat printr-o paradă impresionantă a cluburilor sportive la care au participat peste 5.000 de campioni, sportive și amatori, adulți și copii. Evenimentul a adunat, în același loc, iubitori ai sportului, amatori, antrenori, sportivi, campioni și a însemnat: Inițiere - 4 zile, 40 de sporturi, 10.000 participanți (4.600 copii); Competiții - 4 zile, 20 de sporturi, 12.000 participanți, 100 cupe, 2.700 de medalii; Demo Show - Highlight: Tenis Demo Simona Halep, 9.000 de spectatori; Rally Expo; Master Class Darren Cahill - 200 participanți din business și industria sportivă; Sports Talks - deschis publicului, invitați: Răzvan Mitroi, Mihai Covaliu, Darren Cahill, Alexandru Dedu, Loredana Dinu, Ciprian Marica, Lorand Balint, Adrian Beiu, Camelia Potec, Cristiana Oprea și Andreea Giuclea, echipa Invictus România, Dragoș Luşcan și Chris Pfeiffer", se mai arată în comunicat.

Evenimentul a reunit peste 50 de cluburi sportive, 11 federații, peste 1.000 de sportivi de performanță și participanți din 13 țări (Australia, Austria, Brazilia, Franța, Germania, Italia, Republica Moldova, Rusia, Serbia, Slovacia, SUA, Ungaria, România).

SURSA: AGERPRES

Sunt acuzaţi că au pierdut intenţionat

TENIS. Tenismenii Feliciano Lopez și Marc Lopez sunt acuzați că au pierdut intenționat un meci de dublu! Doi dintre cei mai cunoscuți frați din istoria tenisului, Feliciano și Marc Lopez, sunt acuzați că au trucat partida lor, din turul 1 de la Wimbledon 2017. Ar fi pierdut intenționat confruntarea, iar în operațiune ar fi fost implicat și fostul fotbalist al Realului, Raul Bravo.

În meciul la care se face referire, frații au pierdut în 4 seturi (3-6, 7-6, 6-2, 6-4), în fața perechii australiene Matt Reid/ John-Patrick Smith. Un alt om implicat în operațiune, Carlos Aranda, a dezvăluit cum a primit informația că Feliciano și Marc Lopez vor pierde: „Am o informație despre un meci. O vrei? Poți paria unde vrei, e un meci de la Wimbledon. Feliciano și partenerul lui vor pierde la dublu". La aflarea acuzațiilor, Marc Lopez a răspuns: „Nu avem nicio legătura. Nu au dreptul să ne strice numele".

Feliciano Lopez a câștigat 4 trofee ATP de dublu. În 2017, el intra în top 10 cei mai buni jucători de dublu, locul 9.

Marc Lopez a câștigat nu mai puțin de 14 trofee de dublu în carieră. Cea mai bună poziție din clasament a fost ocupată în 2013, poziția a 3-a.

SURSA: MEDIAFAX

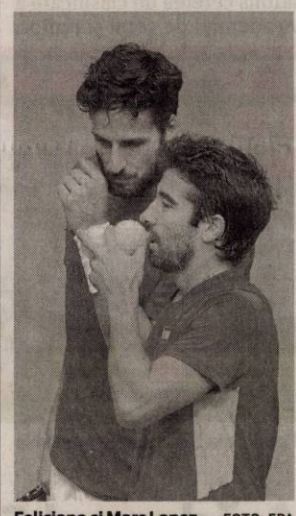

Feliciano şi Marc Lopez FOTO: EPA

Michel Platini FOTO: EPA

Platini, reţinut pentru audieri

Michel Platini, reţinut pentru audieri în cazul acordării Cupei Mondiale din 2022 Qatarului.

FOTBAL. Fostul internațional francez și președinte al UEFA, Michel Platini, a fost reținut, marți, pentru audieri în cadrul anchetei care vizează atribuirea organizării Cupei Mondiale de fotbal din 2022 Qatarului, relatează cotidianul francez LeMonde pe site-ul său. Platini, care este suspendat până în octombrie din orice activitate legată de fotbal, de către FIFA, pentru violarea codului de etică al forului mondial, a fost convocat pentru audieri ca martor, marți, la Nanterre, de către Oficiul central de luptă contra corupției și infracțiunilor financiare și fiscale (OCLCIFF).

Audierea are loc în cadrul anchetei ordonate de Parchetul Financiar Național (PNF), care „vizează fapte prezumtive de corupție activă și pasivă comise de către persoane care nu își exercită o funcție publică", în cadrul atribuirii turneului din 2022 al Cupei Mondiale Qatarului.

În 2016, PNF deschisese o anchetă preliminară pentru „corupție privată", „asociere în scop criminal", „trafic de influență și tăinuire de trafic de influență" în legătură cu atribuirea CM 2022. Platini, care a recunoscut că a votat pentru Qatar la scrutinul atribuirii din 2 decembrie 2010, fusese deja audiat ca martor în decembrie 2017.

PNF este interesat, între altele, de întâlnirea organizată pe 23 noiembrie 2010 la Palatul Elysée, în prezența președintelui Nicolas Sarkozy, la care au luat parte Michel Platini, emirul Qatarului, Tamim Ben Hamad Al Thani, șeicul Hamad Ben Jassem, atunci prim-ministru și ministru al afacerilor externe ale emiratului.

SURSA: AGERPRES

Ruşii vor concura sub drapel neutru

IAAF a autorizat 14 sportivi ruşi să concureze sub drapel neutru.

ATLETISM. Comisia de Reexaminare a Dopajului din cadrul Federației Internaționale de Atletism (IAAF) a acceptat solicitările a 14 atleți ruși care îndeplinesc criterii excepționale de eligibilitate pentru a concura în competiții internaționale sub drapel neutru în 2019, ținând cont de faptul că Federația rusă de atletism (RUSAF) este suspendată.

Comisia de Reexaminare a Dopajului a primit 297 de cereri în 2019, iar un total de 81 de atleți ruși au fost declarați eligibili pentru a concura ca sportivi neutri în 2019.

Participarea acestor atleți ca sportivi neutri la competiții internaționale va trebui să țină cont de formalitățile de eligibilitate în acord cu normele IAAF și cu condiția ca organizatorii reuniunilor atletice să accepte înscrierea lor.

Comisia, compusă din Robert Hersh (președinte), Sylvia Barlag și Antti Pihlakoski, a acceptat cererile următorilor atleți: Victor Baharev (1.500 m), Aleksei Fadeev (înălțime), Aleksei Kisliţa (disc), Kristina Klesceva (100 m), Ilia Krasnov (400 m), Valeria Kucina (suliță), Andrei Kuharenko (200/400 m), Ivan Loghinov (400 m garduri), Vladimir Lisenko (400 m garduri), Marina Maksimova (100/200 m), Nikolai Orlov (suliță), Tamara Slastnikova (100/200 m), Ekaterina Tiurina (400 m garduri) și Nikolai Verbitckii (800 m).

La Jocurile Olimpice de la Rio, în 2016, un singur atlet rus a fost autorizat să concureze, săritoarea în lungime Daria Klișina.

SURSA: AGERPRES

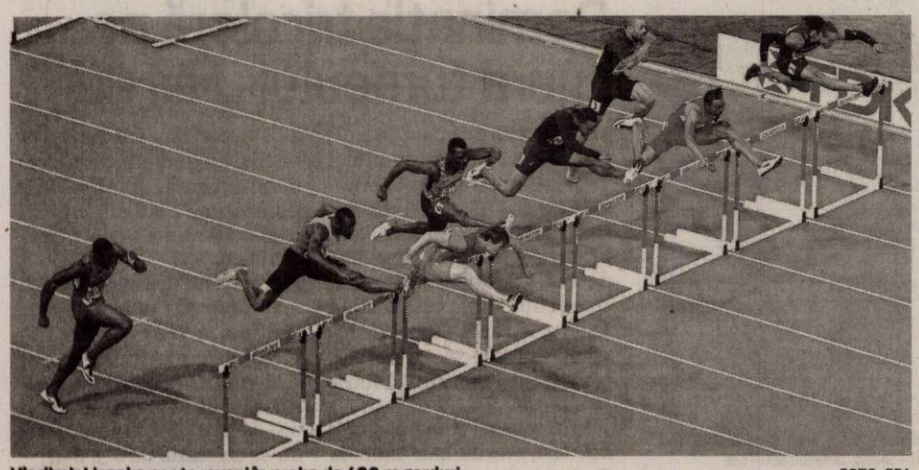

Vladimir Lisenko poate reveni în proba de 400 m garduri FOTO: EPA

Pregătiţi să plătească pentru Felix

FOTBAL. Atletico Madrid, pregătit să plătească 120 de milioane de euro clubului Benfica pentru Joao Felix! Clubul spaniol de fotbal Atletico Madrid este pregătit să plătească 120 de milioane de euro, clauza de reziliere, pentru jucătorul portughez Joao Felix, potrivit cotidianului Marca, citat de Reuters, dar gruparea Benfica Lisabona dezminte orice tratative. Joao Felix, 19 ani, a debutat la Benfica în sezonul trecut și a ajutat echipa să câștige titlul de campioană a Portugaliei, marcând 15 goluri și furnizând 7 pase decisive, în 21 de partide.

Atacantul a debutat în naționala de seniori a Portugaliei luna aceasta, cu prilejul semifinalei Ligii Națiunilor cu Elveția (3-1).

Atletico e dispus să achite clauza de reziliere și să stabilească astfel un nou record la transferuri pentru club, după ce anul trecut a achitat 72 de milioane de euro pe francezul Thomas Lemar (AS Monaco).

Madrilenii, care au terminat sezonul pe locul al doilea în La Liga, ar avea banii necesari pentru acest transfer, după ce atacantul francez Antoine Griezmann a anunțat luna trecută că va pleca la altă echipă. Clauza de reziliere a lui Griezmann a scăzut de la 200 de milioane de euro, cât era în vara trecută, la 120 de milioane, presa relatând că a ajuns la un acord cu FC Barcelona.

SURSA: AGERPRES

CFR va juca împotriva echipei Astana în UCL

FOTBAL. CFR Cluj şi-a aflat adversara din primul tur al Ligii Campionilor. Ardelenii vor juca împotriva echipei Astana, din Kazakhstan. Primul meci va avea loc în deplasare (9/10 iulie), iar returul este programat o săptămână mai târziu (16/17 iulie), în România.

CFR Cluj a dat, astfel, peste cel mai greu cap de serie pe care îl putea înfrunta. Astana era echipa cu cel mai bun coeficient dintre toate echipele din urna favoritelor. Celelalte formații erau Ludogorets, Steaua Roşie, Shkëndija şi AIK Stockholm. La Astana este legitimat și un fotbalist român. Dorin Rotariu s-a transferat în Kazakhstan în februarie, de la Club Brugge.

Tabloul complet al turului 1 al Ligii Campionilor: Nõmme Kalju (EST) - Shkëndija (MKD), Sūduva (LTU) - Steaua Roşie Belgrad (SRB), Ararat-Armenia (ARM) - AIK Stockholm (SWE), Astana (KAZ) - CFR Cluj (ROU) şi Ludogorets (BUL) - Ferencváros (HUN).

SURSA: MEDIAFAX

Duel european FOTO: EPA

La GEMI SPORT, iarna îşi pierde din drepturi în faţa apelor termale, a căror temperatură ajunge până la 40 de grade Celsius

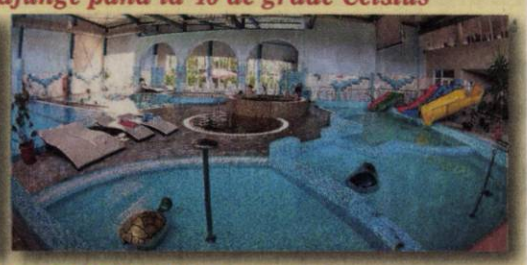

A venit iarna iar noi îţi propunem să învingi frigul de afară cu o vizită la centrul nostru Spa! Pe lângă bazinele interioare cu apă termală, te poţi relaxa în saună sau îţi poţi încânta simţurile cu un masaj relaxant! Acordă-ţi timp pentru eliberarea emoţiilor şi destinderea totală a spiritului pornind într-o călătorie în care îţi vei regăsi adevărata armonie interioară!

- **Bazin de înot**
- **jacuzzi**
- **bazin destinat copiilor**
- **bazine cu hidromasaj**

de toate acestea vă puteţi bucura în cadrul complexului nostru!

ADRESA:
Bulevardul Nicolae Titulescu, Arad
☎ 0357 408 718

Singurul complex cu apă termală din Arad te aşteaptă pentru relaxarea de care ai nevoie în fiecare zi.

(9887)

INSOLVENT CONSULT SPRL administrator judiciar al **SC FORICON S.A. Deva** – *societate în reorganizare judiciară*, CUI RO 2113650, organizează licitaţie publică în data de **03.07.2019** ora **11⁰⁰** la sediul său din Deva, str. M. Eminescu, nr. 11, ap. 2, pentru vânzarea următorului imobil:

SEDIU ŞANTIER BEIUŞ

Activul este situat în Beiuş, str. Burgundia Mică, nr. 18, jud. Bihor şi este compus din următoarele construcţii: sediu şantier construit în 1970, parter, s.c.152 mp, înălţime 2,5 m, cabină poartă 1970, parter, s. c. 20 mp, înălţime 2,2 m, magazie ciment s. c. 189 mp, înălţime 4 m, şopron s. c. 90 mp, înălţime 2 m, magazie s. c.270 mp, înălţime 2,7 m, WC, s. c. 5 mp, înălţime 2,2 m, atelier mecanic s.c. 186 mp, înălţime 3 m. Toate sunt construite în 1970 şi au regim înălţime parter. Terenul în suprafaţă de 5.459 mp, nu face obiectul vânzării, fiind proprietatea Statului Român.

Preţul de pornire a licitaţiei este de **235.332 lei** şi se vinde cu scutire de tva. Garanţia de participare la licitaţie este de 10% din preţul de pornire. Caietul de sarcini şi orice informaţii sunt la dispoziţia eventualilor cumpărători la tel 0254-226006 sau 0722-344744. (996)

SISTEMUL MEDICAL MedLife

PROBLEME DERMATOLOGICE TRATATE CU MAXIMĂ SERIOZITATE

Pielea este cel mai mare organ al omului, care acoperă tot ceea ce suntem noi. Pielea vorbeşte despre fericire, despre probleme, despre stres, despre viaţa de zi cu zi. O piele frumoasă, unghii sănătoase, un păr strălucitor pot fi realităţi pentru fiecare dintre noi. Dar uneori, pentru a le avea pe toate, trebuie să facem eforturi.

Pornind de la tratamente estetice şi terminând cu afecţiuni grave, pielea necesită timp şi atenţie. Identificarea problemelor şi vindecarea acestora se face cu ajutorul aparatelor performante de care dispun cabinetele noastre de dermatologie.

De la investigaţii specifice bolilor de piele, până la diagnostic şi tratament modern, epilarea cu laser, tratamentul ridurilor faciale, rejuvenarea facială cu laser, dermatologie pediatrică, tratamentul omnicomicozei (infecţia fungică a unghiei) cu laser, tratamentul venectaziilor (spider veins) cu laserul, tratamentul hiperhidrozei (transpiraţiei) axiale, suntem alături de tine cu tratamente eficiente pentru un spectru larg de afecţiuni şi specialişti în domeniu.

Pentru programări, apelează
Call Center 0257 960

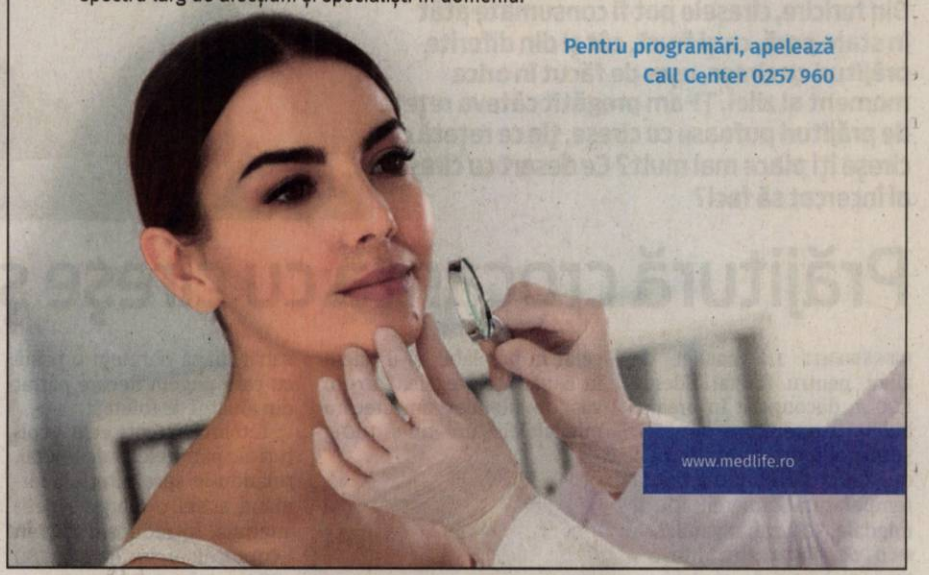

www.medlife.ro

ARAD ONLINE
www.aradon.ro

SC ERGAD TECHNOLOGY SRL din Arad angajeaza:

PERSOANA CU ATESTAT DE MOTOSTIVUITORIST SI ATRIBUTII DE MAGAZIONER

- Salariu de incadrare 2600 RON
- Oferim bonus la salar dupa 3 luni
- Decontare transport + asiguram transport pe ruta Arad-Zadareni, Arad-Iratos,Dorobanti, Curtici, Macea cu microbuz
- Tichete de masa in valoare de 15 Ron/tichet din prima zi
- 3 prime de vacanta dupa 1 an de la data angajarii
- Analize gratuite pentru angajare
- Ore suplimentare platite dublu
- Program de lucru 1 schimb

CONTACT:
diana.rob@ergad.eu sau la tel. **0257-206247**
(873)

SC ERGAD TECHNOLOGY SRL
Arad, str. Pădurii nr. 24
firmă cu capital integral italian care activează în domeniul industriei electronice
angajează:

OPERATORI LINIE SMD
Cerinţe:
- Cunoaşterea şi capacitatea de a citi schemele electronice constituie un avantaj
- Disponibilitate pentru deplasări în Italia.
- Se vor specifica în curriculum vitae experienţele de muncă în domeniul electronicii

Se oferă:
- Salariu de încadrare 2750 ron
- Bonus după 3 luni de la data angajării
- Ore suplimentare plătite dublu
- Sporuri de noapte plătite
- Decontare transport
- Tichete de masă din prima zi
- Prime de vacanţă

MONTATORI SUBANSAMBLE ŞI OPERATORI ASAMBLARE
Femei şi bărbaţi pentru montarea componentelor electronice.
Se oferă:
- Salariu de încadrare 2500 ron
- bonus după 3 luni de la data angajării
- decontare transport + asigurăm transport pe ruta Arad-Zădăreni şi Arad-Iratoş, Dorobanţi, Curtici, Macea cu microbuz
- tichete de masă din prima zi
- prime de vacanţă
- analize gratuite pentru angajare
- ore suplimentare plătite dublu
- program de lucru 1 schimb

Trimiteti CV la adresa: Diana.Rob@ergad.eu sau prin fax 0257-306.194; tel.0257-206.247. (9212 - H 89191)

SC ERGAD TECHNOLOGY SRL
Arad, str. Pădurii nr. 24
firmă cu capital integral Italian care activează în domeniul industriei electronice
angajează:

MONTATORI SUBANSAMBLE ŞI OPERATORI ASAMBLARE PARTE MECANICĂ
Femei şi bărbaţi pentru montarea componentelor electronice.
Se oferă:
- Salariu de încadrare 2600 ron din prima lună
- bonus după 3 luni de la data angajării
- decontare transport + asigurăm transport pe ruta Arad-Zădăreni şi Arad-Iratoş, Dorobanţi, Curtici, Macea cu microbuz
- tichete de masă din prima zi
- prime de vacanţă
- analize gratuite pentru angajare
- ore suplimentare plătite dublu
- program de lucru 1 schimb

TEHNICIENI ELECTRONIŞTI.
Pentru control şi reparare plăci electronice cu tehnologia SMD şi montarea componentelor în SMD
Cerinţe:
- Experienţă
- cunoaşterea limbi italiene constituie un avantaj
- cunoaşterea şi capacitatea de a citi schemele electronice;
- capacitatea de a suda componentele SMD;
- disponibilitate pentru deplasări în Italia.
- se vor specifica în curriculum vitae experienţele de muncă în domeniul electronicii
- salariu de încadrare 2750 ron din prima lună
- bonus după 3 luni de la data angajării

Trimiteţi CV la adresa: Diana.Rob@ergad.eu sau prin fax 0257-306.194; tel. 0257-206.247. (9211 - H 89191)

Liceul Tehnologic UCECOM „Spiru Haret" Arad

face înscrieri la şcoală profesională, începând cu data de 24.06.2019, la următoarele specializări:
- Frizer-coafor-manichiurist-pedichiurist
- Bucătar
- Ospătar(chelner) în unităţi de alimentaţie publică.

Toţi elevii beneficiază de bursă profesională.
Informaţii la telefon: 0257.280.967 sau la adresa şcolii:
Str. Emil Gârleanu nr. 1. (914)

Construcţii civile, industriale utilitare şi drumuri

- lucrări de construcţii civile şi industriale;
- instalaţii aferente construcţiilor;
- lucrări de aducţiune apă şi sisteme de canalizare;
- lucrări de drumuri şi poduri.
- execuţie şi montaj case prefabricate tip sandwich conform descrierilor tehnice şi de execuţie „STANDARD" şi „PREMIUM";
- execuţie şi montaj blocuri pe structură de lemn conform descrierii ataşate;
- proiectare şi execuţie şarpante/acoperişuri din lemn în sistem MYTEK;
- execuţie şi montaj grinzi încleiate lamelar;
- execuţie şi montaj produse derivate din lemn (scări, terase, copertine, contrafise, căpriori, filigorii, căsuţe de gradină, pergole etc.)

(4732)

ARAD, CENTURA DE NORD, DN 7, KM 541+100
TELEFON: 0357-100-051
E-MAIL: amahousem@yahoo.com
AMA HOUSE

Cons electro

PROIECTARE, EXECUŢIE, VERIFICĂRI INSTALAŢII ELECTRICE
Arad, str Pădurii nr 29-31 https://conselectro.ro
(9669)

PRIMĂRIA MUNICIPIULUI ARAD ANUNŢĂ

MUNICIPIUL ARAD, titular al proiectului
„Gazon şi sisteme de irigat spaţii verzi în Municipiul Arad"
anunţă publicul interesat asupra luării deciziei etapei de încadrare de către APM Arad, în cadrul procedurii de evaluare a impactului asupra mediului, pentru proiectul -
„Gazon şi sisteme de irigat spaţii verzi în Municipiul Arad"
propus a fi amplasat în Municipiul Arad, jud. Arad.
Proiectul deciziei de încadrare şi motivele care o fundamentează pot fi consultate la sediul Agenţiei pentru Protecţia Mediului din Arad, Splaiul Mureş, FN, jud. Arad, în zilele de luni până vineri, între orele 800-1400, precum şi la următoarea adresă de internet www.apmar.anpm.ro
Publicul interesat poate înainta comentarii/observaţii la proiectul deciziei de încadrare în termen de 10 zile de la data publicării anunţului pe pagina de internet a autorităţii competente pentru protecţia mediului. (994)

Publicitate 0257/280.904

JURNAL ARĂDEAN

Reţete de desert cu cireşe, perfecte pentru weekend

Este perioada cireşelor şi pentru că nu durează foarte mult, îţi recomandăm să profiţi din plin de gustul delicios al cireşelor şi să încerci cât mai multe reţete de prăjituri cu cireşe. Mai jos îţi spunem şi noi câteva dintre cele mai simple şi gustoase reţete cu cireşe. Cireşele sunt fructele care aduc organismului o mulţime de beneficii. Consumul de cireşe ajută la reglarea tensiunii arteriale, calmează durerile musculare, ajută în curele de slăbire, te protejează de diabet şi, cel mai important, încetineşte procesul de îmbătrânire al pielii. Din fericire, cireşele pot fi consumate atât în stare pură, ca şi fruct, cât şi din diferite prăjituri cu cireşe, uşor de făcut în orice moment al zilei. Ţi-am pregătit câteva reţete de prăjituri pufoase cu cireşe, ţie ce reţetă cu cireşe îţi place mai mult? Ce desert cu cireşe ai încercat să faci?

Prăjitură crocantă cu cireşe şi migdale

INGREDIENTE: 1/2 pachet de aluat pentru foietaj Edenia 800 g, decongelat în prealabil, la temperatura camerei, 500 g cireşe fără sâmburi, 1 ou, 200 g zahăr, 100 g unt la temperatura camerei, 100 g migdale, 30 g zahăr vanilat.

MOD DE PREPARARE: Într-o tavă cu hârtie de copt întindem o bucată de aluat de foietaj Edenia, decongelat în prealabil, şi îl tăiem în 6 pătrăţele egale. Într-un vas de blender amestecăm migdalele, untul şi 100 g zahăr, până obţinem o pastă cu care ungem fiecare pătrat din aluatul de foietaj.

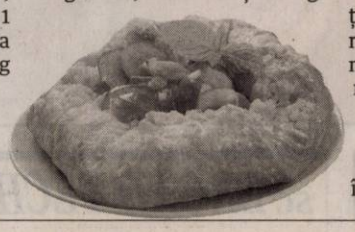

Întoarcem toate cele 4 colţuri ale pătratelelor de foietaj, rulându-le spre interior, formând astfel o margine perimetrală. Introducem tava în cuptorul preîncălzit la 180 °C timp de 10-12 minute.

Între timp, punem pe foc într-o oală cireşele tăiate în jumătăţi, jumatate de pahar de apă şi zahărul rămas, până când dau în clocot. Scurgem de excesul de sirop şi punem cireşele în coşuleţele de foietaj scoase din cuptor apoi ungem foietajul cu oul bătut. Introducem iar tava în cuptor pentru încă 10 minute. Servim prăjitura călduţă, pudrată cu zahăr vanilat.

POFTĂ BUNĂ!

Prăjitură cu cireşe şi ciocolată neagră

INGREDIENTE: 100 g ciocolată neagră 3 ouă 100 g zahăr 50 g făină 1/2 linguriţă praf de copt. Pentru umplutură: 350 ml frişcă lichidă, 300 g cireşe. Pentru finisat: 100 g ciocolată neagră, 80 g unt, 50 g zahăr, 100 ml frişcă lichidă, o linguriţă scorţişoară.

MOD DE PREPARARE: Pentru blat, ciocolata se topeşte la bainmarie. Între timp, gălbenuşurile se freacă cu zahărul şi apoi se adaugă ciocolata topită. Se pun făina şi praful de copt şi apoi spuma de albuşuri. Tava de cuptor se tapetează cu hârtie, se întinde aluatul şi se coace 10 minute. Apoi, după ce s-a răcit, se taie în părţi egale. Pentru umplutură, frişca lichidă rece se mixează, se combină cu cireşele fără sâmburi. Se aşază una din foile coapte, se pune umplutura de frişcă şi se acoperă cu a doua foaie. Pentru a face glazura, se pun la bain-marie ciocolata ruptă bucăţi şi untul. Separat, zahărul şi frişca lichidă se pun pe foc mic pentru a topi zahărul. Apoi, se omogenizează cu crema de ciocolată şi se potriveşte gustul cu scorţişoară. Se toarnă peste prăjitură.

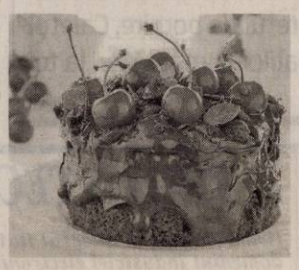

Pandişpan cu cireşe

INGREDIENTE: 6 ouă 6 linguri de zahăr 6 linguri de făină 6 linguri de ulei un praf de sare, o linguriţă de praf de copt, un castron mediu cu cireşe fără sâmburi.

MOD DE PREPARARE: Se amestecă gălbenuşurile cu zahărul, apoi se adaugă uleiul puţin câte puţin. Albuşurile se bat spumă cu sarea, apoi se amestecă cu gălbenuşurile. Se adaugă făina combinată cu praful de copt puţin câte puţin, amestecându- se uşor cu o lingură de lemn pentru a nu ieşi aerul. Într-o tavă tapetată cu hârtie de copt, se pun cireşele, apoi compoziţia de pandişpan şi se dă la cuptor pentru 15-20 minute. Când e gata, se scoate din cuptor şi se lasă la răcit.

STIL DE VIAŢĂ
Adela Ciolocoi
nutriţionist, dietetician

Excesul de insulină, dăunător sănătăţii

Consumul de zahăr şi carbohidraţi rafinaţi cauzează o rapidă creştere a glicemiei, iar corpul răspunde acestei crize prin secreţia unui hormon, de către pancreas, numit insulină, creând un exces de insulină. Insulina semnalează celulelor să coboare nivelul glicemiei, celulele absorbând zahărul care este consumat fie pentru energie, fie este stocat sub formă de grăsime. Crearea unui exces de insulină duce la o cascadă de efecte negative, inclusiv diabet zaharat, tensiune arterială crescută, boli de inimă, colesterol mărit. Insulina determină celulele să reţină grăsimea, iar grăsimea depusă determină insulina să crească, rezultând un cerc vicios de a depune din ce în ce mai multă grăsime.

Efectele negative ale exesului de insulină se traduc prind:

> Învăţaţi să citiţi etichetele alimentare şi veţi regăsi zahărul sub o altă denumire: dextroză, fructoză, maltoză, maltodextrină, melasă, miere etc.

• Determină celulele să absoarbă excesul de zahăr, care rezolvă problema creşterii glicemiei, dar creează alte probleme deoarece celulele corpului conţin prea mult zahăr. Pentru a corecta acest dezechilibru, celulele transformă zahărul în grăsime saturată. Acest tip de grăsime se depune în jurul taliei, în vasele sangvine, în ficat;

• O dată ajunsă în sânge, execesul de insulină rămâne ridicat pentru câteva ore continuând să elimine zahărul din sânge, ducând la o scădere a glicemiei (hipoglicemie). Pe măsură de glicemia scade sub normal apetitul creşte şi, astfel, mâncăm mai mult zahăr pentru a reinstaura o glicemie normală;

• Nivele crescute de insulină contribuie la apariţia diabetului, acestea devenind mult mai puţin sensibile la insulină (rezistenţa la insulină);

• Insulina stimulează ficatul să producă colesterol, ceea ce duce la creşterea nivelului acestuia;

• Pe măsură ce nivelul insulinei creşte se epuizează magneziul, un mineral necesar pentru producerea insulinei. Un nivel scăzut de magneziu determină constricţia vaselor sanguine şi, ca urmare, creşterea presiunii arteriale;

• Insulina trasmite celulelor rinichilor să reţină sarea, ceea ce determină o creştere a presiunii arteriale;

• Îmbătrânirea prematură este controlată de insulină, au arătat, în general, studiile pe animale. Persoanele longevive consumă foarte puţin zahăr şi au un nivel al insulinei foarte scăzut.

Iată, aşadar, suficiente argumente pentru a ne schimba obiceiurile alimentare şi de a sta departe de zahăr. Şi, când spun zahăr, nu mă refer la linguriţa de la cafea, ci zahărul care se găseşte mai în toate alimentele. Învăţaţi să citiţi etichetele alimentare şi îl veţi regăsi sub o altă denumire: dextroză, fructoză, maltoză, maltodextrină, melasă, miere, sirop de porumb îmbogăţit cu fructoză, sirop de trestie de zahăr, sirop din orez brun. În categoria carbohidraţilor rafinaţi intră făina albă, pâinea albă, orezul alb, pastele albe, cerealele rafinate, produsele de patiserie, prăjiturile, dulciurile, biscuiţii, băuturile carbogazoase, cartofii prăjiţi, snacks-urile.

redactia.jurnalaradean@informmedia.ro

Clătite cu cremă de cireşe

Un desert divin, pe care îl poţi prepara mai ales la începutul verii, când se coc cireşele.

INGREDIENTE. Pentru clătite: 140 g făină, 2 linguri zahăr, 4 ouă, 380 ml lapte, 3 linguri unt. Pentru crema de cireşe: 350 g cireşe, 250 g mascarpone, 170 g smântână pentru frişcă, 3 linguri zahăr pudră.

Pentru decor: smântână pentru frişcă, zahăr.

MOD DE PREPARARE: Amestecă făina, zahărul şi sarea între ele, apoi adaugă ouăle, laptele şi untul topit. Mixează aluatul pentru a elimina toate cocoloaşele şi lasă amestecul deoparte 10 minute.

Într-un blender, pune crema de brânză, smântâna pentru frişcă, cireşele fără sâmburi şi zahărul. Amestecă până când obţii o cremă pufoasă, omogenă.

Prăjeşte clătitele într-o tigaie anti aderentă, fără a mai adăuga ulei, câte un minut pe fiecare parte, apoi umple clătitele cu cremă de cireşe.

Ornează clătitele cu cireşe întregi şi frişcă, pe care o obţii din smântâna pentru frişcă şi zahăr după gust.

POFTĂ BUNĂ!

Cireşe şi cremă de brânză, o prăjitură delicioasă

INGREDIENTE: 125 g făină, 2 linguri lapte (opţional), 150 g zahăr, 4 ouă mari, 120 g unt, 100 g ciocolată neagră, 300 g ricotta/mascarpone, 1 linguriţă rasă praf copt (3 g), 200 g cireşe, 1 plic zahăr vanilat/1 păstaie vanilie, 1 vârf cuţit sare.

MOD DE PREPARARE: Spălăm cireşele, le ştergem şi eliminăm sâmburele (avem grijă ca după ce scoatem sâmburele, cireşele să rămână întregi). Le punem într-o sită şi le lăsăm 15-20 minute să se scurgă.

Punem ciocolata şi untul, tăiate în bucăţele potrivite, într-o crăticioară, la foc mic. Amestecăm încontinuu până când ciocolata şi untul sunt complet topite. Le lăsăm să se răcească 10 minute.

Punem două ouă mari întregi şi 50 de g zahăr într-un vas şi le mixăm până când îşi dublează volumul şi se deschid la culoare. Adăugăm mixtul de ciocolată şi unt şi amestecăm până la omogenizare. Amestecăm făina, sarea şi praful de copt, le cernem printr-o sită deasă, le adăugăm în amestecul de ciocolată şi ouă şi amestecăm bine. Dacă aluatul este prea dens, adăugăm 2 linguri de lapte.

Într-un vas separat, punem ricotta bine scursă, adăugăm zahărul rămas (100 g), celelalte 2 ouă şi zahărul vanilat. Amestecăm, cu o lingură, până când obţinem o cremă fină şi omogenă. În forma tapetată cu unt şi făină, formăm un strat de cremă de ciocolată, apoi un strat de cremă de brânză. Peste stratul de cremă de brânză punem, din loc în loc, jumătate din cantitatea totală de cireşe. Acoperim cireşele cu un nou strat de cremă de ciocolată (ca să ne fie mai uşor să întindem stratul de ciocolată peste cireşe, punem crema de ciocolată într-un sac-à-poche de unică folosiţă, şi o distribuim uniform peste stratul de cremă de brânză şi cireşe), peste care formăm un strat de cremă de brânză. Aşezăm cireşele rămase peste crema de brânză şi le acoperim cu crema de ciocolată rămasă.

Coacem prăjitura în cuptorul preîncălzit la 180°C, pentru 35-40 minute. Înainte de a o scoate din cuptor, introducem în centrul ei o scobitoare. Dacă aceasta iese curată, prăjitura este coaptă, dacă nu, o mai lăsăm încă 5 minute.

Lăsăm prăjitura în formă, aproximativ 10 minute, apoi o scoatem şi o aşezăm pe un grătar. După ce s-a răcit complet, o tăiem şi o gustăm.

DECESE

Cu ochii înlăcrimaţi şi cu durere în suflete anunţăm plecarea dintre noi a iubitei noastre mamă şi bunică,

MARIA CUVINEAN

din Mândruloc la vârsta de 84 ani.

Priveghiul la Capela Cimitirului din Mândruloc şi înmormântarea joi, 20 iunie la orele 13,00. Rugăm pe Bunul Dumnezeu să-i dea odihnă veşnică şi liniştea binemeritată!

Familia îndoliată

CONDOLEANŢE

Sincere condoleanţe familiilor îndurerate. Ne rugăm ca Bunul Dumnezeu să mângâie sufletele celor rămaşi îndureraţi de tragica despărţire!

Colegii Companiei de Apă Arad, Departamentul mentenaţă şi colectivul Secţiei Apă II

Un om deosebit, un coleg deosebit. Vei rămâne veşnic alături de noi. Mulţumim că te-am cunoscut:

DAN CORNEL.

În aceste momente de mare tristeţe, suntem alături de colega noastră Liliana Necula, în marea durere pricinuită de trecerea în veşnicie a tatălui drag. Dumnezeu să-l odihnească în pace! Sincere condoleanţe familiei îndoliate!

Profesorii de istorie din judeţul Arad

Cu durere în suflete ne despărţim de iubita noastră verişoară şi mătuşă,

MARIA CUVINEAN.

Dumnezeu să o odihnească în pace!

Verişoara Jenica, familiile Petru şi Bogdan Dragoş

Suntem alături de Florin şi copiii Loredana şi Cristian care îşi vor conduce pe ultimul drum pe cea care le-a fost soţie şi o bună mamă,

PURECE VIORICA.

VIO

ţi-ai dat cu greu ultima suflare în braţele fiicei tale. Dumnezeu să te ierte!

Cuscrii Ionel şi Doiniţa Bălan

Suntem alături de cumnaţii noştri Loredana şi Cristian acum când se despart de mama lor dragă,

PURECE VIORICA.

Dumnezeu să o odihnească!

Sergiu, Nina, Andrei, Elena Bălan

Asociaţia de Proprietari Bl. B din str. Bihorului nr. 3-5 este alături de familia Bănăţan aflată în grea suferinţă cauzată de pierderea celui care a fost

BĂNĂŢAN CLAUDIU,

la doar 48 ani.

Dumnezeu să-l odihnească în pace!

Anunţurile de deces se publică GRATUIT!

COMEMORĂRI

Astăzi, 19 iunie se împlinesc 15 ani de tristeţe în suflet, lacrimi şi dor nestins de la trecerea la cele veşnice a iubitei noastre mamă, soacră şi bunică,

CIOARA MARIA.

Dumnezeu să-i vegheze odihna veşnică! Te vom iubi mereu.

Soţul Matei, fiii Adrian, Cristian şi nora Adriana, nepoţii Alex şi Monica

Se împlinesc 7 ani de la plecarea dintre noi a celei care a fost soţie, mamă şi soră,

ARDELEAN AURICA.

A plecat prea devreme, lăsându-ne sufletele răscolite de durere şi lacrimi pe obraji. Slujba de pomenire va avea loc duminică, 23 iunie 2019, la Biserica Ortodoxă din cartierul Bujac. Dormi în pace **mamă!**

Familia îndoliată

Se împlinesc 9 ani de tristeţe de la plecarea în braţele veşniciei, lângă soţul şi fiul iubiţi, a mătuşii noastre dragi,

prof. TINEL ARDELEAN.

Le vom păstra o vie amintire!

Nepoţii Puşa şi Iulian Negrilă

GARSONIERE

• **A A** achiziţionez garsonieră, apartament 1 cameră, cash, ☎0746.055.126, ☎0755.483.216. 179655

• **Vând garsonieră** confort 1, îmbunătăţită, utilată, zona 300. Telefon 0746.193.808. 235702

• **Cumpăr cu** banii jos garsonieră, apartament 1 cameră, 0742.781.651.

AP.2 CAMERE-ARAD

• **A A** Achiziţionez apartament 2,3,4 camere cash, ☎0746.055.126, 0755.483.216. 178868

• **Cumpăr cu** plata pe loc apartament 2- 3 camere, 0721.670.839. 233243

• **Vând apartament** 2 camere, Romanilor, etaj 2, amenajat, 37.000 Euro. Telefon 0744.849.390. 232599

APARTAMENT LA CASĂ

• **Zona Primărie,** 6 încăperi, 2 băi, 206 mp, ultramodern, 0722.257.409. 232923

CASE-ARAD

• **Vând urgent** casă locuibilă 4 camere+ bucătărie, curte, cămară alimente, suprafaţă totală 200 mp, str. I.Kardoş (lângă Biserica Sârbească), ☎0756.388.191. 234801

CASE-JUDEŢUL ARAD

• **Vând casă** şi grădină în com. Grăniceri. Telefon 0743.658.177. 235716

VILE-ARAD

• **Vând vilă** deosebită în Cuvin, compusă din demisol, parter, etaj şi mansardă. Merită văzută. Tel. 0740.512.942. 226209

• **Vând vilă** mare cu deal şi o casă mare în com. Covăsânţ, toate utilităţile. Informaţii telefon 0745.862.758, 0746.121.811, preţ negociabil la faţa locului. 222808

• **Vilă 6** camere, Grădişte, 3 băi, teren, 424 mp, ☎0722.257.409. 225916

IMOBILE CHIRII

• **Închiriez apartament** la casă, Pârneava, 0732.024.427. 232915

• **Dau în** chirie (sau vând) casă cu etaj (265 mp utili), zonă centrală (Podgoria). Ideal sediu firmă. Tel: 0722.293738. 233249

• **Ofer chirie** ieftină cameră, bucătărie, baie unei femei harnice, 0725.045.433.

OFERTE LOCURI DE MUNCĂ

• **Angajez muncitor** necalificat 2.300 lei, carnet B- 2.600 lei în mână. ☎0726.219.140. 235693

• **Angajez sudor** cu experienţă, preferabil cu Migmag, 0745.870.290.

• **Societate angajează** paznic posesor permis conducere categoria B. Tel. 0729.039.058.

Angajăm distribuitori presă. Telefon 0720.400.350, 0723.121.665.

• **Restaurant situat** în zona centrală angajează ospătar(i). Se asigură salarizare motivantă. Informaţii la telefon 0744.608.032.

PRESTĂRI SERVICII

• **Prestăm servicii** în construcţii interioare exterioare, etc., 0749.889.722. 235709

CONSTRUCŢII

• **Aaduc balast,** nisip, sort, ridic moloz, pământ, piatră, mraniţă, 0747.206.371. 219504

• **Aduc la** domiciliul clientului nisip, balastru, sort, griblură. Tel. 0775.163.673. 223832

PIERDERI

• **Pierdut certificat** constatator nr. 22764/ 21.06.2004, aparţinând firmei SC Marquis SRL. Îl declar nul. 235714

• **Pierdut legitimaţie** de călătorie gratuită eliberată de CTP Arad pe numele Sîrbu Rozalia- Elisabeta. O declar nulă. 235692

DIVERSE

• **Vând cazane** de ţuică diferite mărimi. Tel. 0732.988.424. 235705

• **Vând uşi** şi geamuri termopan antiefracţie, izolate termic şi fonic, Anglia, cu vitralii şi sticlă ornamentală, tâmplărie 11 camere noi şi second- Lipova, ☎0744.796.542. 227252

• **Vând cap-tractor** şi semiremorcă maca DAF XF 105 şi utilitară 3,5 tone cu frig, marca IVECO. Telefon: 0745.564.082.

• **Vând colţar** extensibil. Preţ: 500 lei. Tel. 0760.851.583.

ANIMALE, PĂSĂRI

• **Vând 2** grăsuni 55 kg/ buc., capră tânără cu iadă, moară măcinat, 0725.045.433.

SERVICII FUNERARE

NOSFERATUM

SERVICII FUNERARE COMPLETE

Arad, str. Ghiba Birta nr. 26 - Tel.: **0752 10 11 12; 0357 80 48 38**

NON STOP e-mail: nosferatumarad@yahoo.com **www.nosferatum.ro**

TRANSPORT GRATUIT ÎN MUNICIPIUL ARAD ŞI ORAŞUL PECICA

* Sicrie la preţ de producător;* Înmormântări GRATUITE – doar pe baza cuponului de pensie; * Consultanţă şi medic constatator; * Rezolvăm actele la spital, primărie, casă de pensii, C.A.R.P.; * PRELUĂM DECEDAŢII DE LA MORGĂ; * Igienizare, cosmetizare, îmbălsămare, Incinerarii, REPATRIERI, CAPAC FRIGORIFIC; * CAPELA CIMITIR ETERNITATEA (UTA)! * Borduri, monumente funerare, mozaic, marmura, granit.

SC MARROM PIGS SRL titular al proiectului „Infiintarea unei ferme de crestere a suinelor”

propus a fi amplasat in Seitin, FN(CF302590-Seitin), jud. Arad, anunta publicul interest asupra luarii deciziei etapei de incadrare de catre Agentia pentru Protectia Mediului Arad,in cadrul procedurii de evaluare a impactului asupra mediului: efectuarea evaluarii impactului asupra mediului si evaluarea asupra corpurilor de apa, fara evaluare adecvata.

1. Proiectul deciziei de incadrare si motivele care o fundamenteaza pot fi consultate la sediul autoritatii competente pentru protectia mediului Agentia pentru Protectia Mediului Arad din Arad, str. Splaiul Muresului , FN, jud. Arad in zilele de luni-vineri intre orele 8-14, precum si la urmatoarea adresa de internet: http://apmar.anpm.ro
Publicul interesat poate inainta comentarii/observatii la proiectul deciziei de incadrare in termen de 10 zile de la data publicarii anuntului pe pagina de interent a autorizatii competente pentru protectia mediului.

2. Publicul interesat poate depune propuneri in ceea ce priveste continutul raportului privind impactul asupra mediuluila sediul autoritatii competente pentru protectia mediului Agentia pentru Protectia Mediului Arad din Arad, in termen de 10 zile de la data publicarii anuntului pe pagina de internet a autoritatii competente pentru protectia mediului. (992)

SC EVROM PIGS SRL titular al proiectului „Infiintarea unei ferme de crestere a suinelor”

propus a fi amplasat in Seitin, FN(CF302591-Seitin), jud. Arad, anunta publicul interest asupra luarii deciziei etapei de incadrare de catre Agentia pentru Protectia Mediului Arad,in cadrul procedurii de evaluare a impactului asupra mediului:efectuarea evaluarii impactului asupra mediului si evaluarea asupra corpurilor de apa, fara evaluare adecvata.

1. Proiectul deciziei de incadrare si motivele care o fundamenteaza pot fi consultate la sediul autoritatii competente pentru protectia mediului Agentia pentru Protectia Mediului Arad din Arad, str. Splaiul Muresului , FN, jud. Arad in zilele de luni-vineri intre orele 8-14, precum si la urmatoarea adresa de internet: http://apmar.anpm.ro
Publicul interesat poate inainta comentarii/observatii la proiectul deciziei de incadrare in termen de 10 zile de la data publicarii anuntului pe pagina de interent a autorizatii competente pentru protectia mediului.

2. Publicul interesat poate depune propuneri in ceea ce priveste continutul raportului privind impactul asupra mediuluila sediul autoritatii competente pentru protectia mediului Agentia pentru Protectia Mediului Arad din Arad, in termen de 10 zile de la data publicarii anuntului pe pagina de internet a autoritatii competente pentru protectia mediului. (993)

„CONSTRUIRE HALA METALICA” Vladimirescu, DJ709, CF 316166 Vladimirescu, judetul Arad. Proiectul deciziei de incadrare si motivele care o fundamenteaza pot fi consultate la sediul Agentiei pentru Protectia Mediului din Arad, Splaiul Mures, FN, jud. Arad, in zilele de luni pana vineri, intre orele 8.00-14.00, precum si la urmatoarea adresa de internet: www.apmar.anpm.ro. Publicul interesat poate inainta comentarii/observatii la proiectul deciziei de incadrare in termen de 10 zile de la data publicarii anuntului pe pagina de internet a autoritatii competente pentru protectia mediului. (991 - H 235687)

IOANA BUBULETE IPURL

Cu sediul în Arad, str. Tribunul Buteanu, nr.1, ap.1, mansarda, anunţă vânzarea prin licitatie publica a terenului arabil situat la periferia orasului Pancota, in vecinatatea DJ 709 Pancota - Ineu, prevazut in noul PUG al orasului Pancota(aflat in procedura de avizare) ca si teren intravilan, parcela in suprafata de 7363 mp, inscrisa – CF nr. 300218 nr. topo. 1242 de Pancota, pornindu-se de la un preţ de 213.800 lei.

Licitaţia va avea loc la sediul lichidatorului judiciar în data de 25.06.2019, ora 12.00.

Garanţia de participare este de 10% şi se achită până cel mai târziu la ora 11.00, ziua licitaţiei si se depune în contul debitoarei, cont care poate fi aflat de la sediul lichidatorului. In caz de neadjudecare, licitatia publica va fi reluata la aceleasi ore in datele de 02.07.2019, 09.07.2019 si 16.07.2019. Relaţii suplimentare si regulamentul de vanzare la licitatie publica se pot afla la tel.0740234433 sau la sediul lichidatorului . (H 235721)

EVIDENŢIAZĂ-TE!

Text: **DATA apariţiei:**.....

Talon valabil până în 30 iunie 2019

Date personale:

Nume şi Prenume:

Telefon:

Buletin de identitate:

TALON + PREŢUL CATEGORIEI AFERENTE

Anunţurile se preiau zilnic, la ghişeu, până în ora 16[00], după această oră, se pot prelua doar prin intermediul sistemului online de preluare al anunţurilor disponibil pe www.jurnalaradean.ro . Anunţurile de mică publicitate din Jurnal Arădean se publică pe baza talonului din ziar
Redacţia nu îşi asumă responsabilitatea pentru conţinutul anunţurilor de mică publicitate!

JURNAL ARĂDEAN

Insula norvegiană Sommarøy FOTO: NEWSMOBILE

Teritoriu fără fus orar

OSLO. Insula norvegiană Sommarøy, unde soarele nu apune vreme de 69 de zile pe an, ar putea deveni primul teritoriu fără fus orar din lume, potrivit cnn.com.

Sommarøy, Insula Verii, este situată la aproximativ 320 de kilometri de cercul polar arctic, iar aici soarele strălucește pe cer din 18 mai până pe 26 iulie, respectiv 69 de zile. Noaptea polară durează din noiembrie până ianuarie, motiv pentru care, în aceste luni de vară, localnicii încearcă să profite cât mai mult de lumină, fără a ține cont de timpul convențional/ ora oficială. Cei aproximativ 300 de localnici au semnat o petiție pentru a declara insula teritoriu fără fus orar și, săptămâna trecută, s-au întâlnit cu un membru al Parlamentului norvegian pentru a preda lista cu semnături și a discuta despre provocările practice și legale ale inițiativei.

Locuitorii insulei, unde pescuitul și turismul sunt principalele industrii, speră că astfel vor avea o mai mare flexibilitate în ceea ce privește programul școlar și cel de lucru. **SURSA: MEDIAFAX**

Patru decenii la o carte

CARACAS. Cartea de colorat "Golden Ratio/ Secțiunea de aur", de Rafael Araujo, își propune să redea frumusețea matematică a formelor naturale, iar conceperea manuală a planșelor a durat peste 40 de ani, notează platforma Bright Feed. Arhitectul Rafael Araujo, din Venezuela a combinat arta și știința pentru a obține ilustrațiile desenate manual pentru „Golden Ratio". Realizarea volumului a durat peste patru decenii, artistul folosind exclusiv instrumentele de bază, de la creion și compas, la riglă și raportor. Araujo spune că a adunat cele mai bune desene într-un volum care își propune să refacă legătura oamenilor cu magia naturii. Secțiunea de aur, desemnată în mod tradițional cu litera grecească Phi și egală cu 1.618, se regăsește în diferite modele de creștere din natură, de la spirale până la secvențe și proporții.

Pentru publicarea volumului, autorul a deschis o campanie de strângere de fonduri pe platforma Kickstarter.

SURSA: MEDIAFAX

Tamarin
Un pui de tamarin stă prins de mama lui în țarcul din grădina zoologică din Nyiregyhaza. FOTO: EPA

Mustaine are cancer la gât

LOS ANGELES. Muzicianul Dave Mustaine, fondatorul trupei Megadeth, a fost diagnosticat cu cancer la gât, iar formația sa și-a anulat toate concertele pe care le avea programate anul acesta, potrivit The Independent.

Anunțul a fost făcut pe pagina de pe platforma de socializare online Facebook a trupei rock americane. „Am fost diagnosticat cu cancer la gât. Este ceva ce trebuie luat în serios și înfruntat - dar am mai înfruntat obstacole în trecut. Colaborez îndeaproape cu medicii și urmez un plan de tratament despre care ei susțin că are o rată a succesului de 90%. Am început deja tratamentul", se arată în mesajul publicat pe Facebook. „Din păcate, din cauza acestui lucru, trebuie să anulăm toate spectacolele din acest an. Turneul nostru se va desfășura, totuși, într-o formă sau alta", a scris Dave Mustaine.

Dave Mustaine FOTO: EPA

SURSA: MEDIAFAX

Cumpără casa Sotheby's

PARIS. Mogulul telecomunicațiilor din Franța, Patrick Drahi, devine proprietarul casei de licitații britanică Sotheby's pentru 3,7 miliarde de dolari, potrivit unui anunț dat publicității luni, arată Financial Times.

Patrick Drahi FOTO: EPA

„Fac investiția aceasta pentru familia mea", a spus Drahi, care a precizat faptul că va rămâne dedicat 100% investițiilor sale din comunicații și media.

Intrarea sa pe piața de artă este comparată cu momentul în care un alt miliardar francez, Francois Pinault a achiziționat pachetul majoritar de acțiuni pentru Christie's, casa de licitații rivală celor de la Sotheby's.

Afacerea marchează revenirea celor de la Sotheby's în proprietate privată, după 31 de ani în care acțiunile companiei au fost tranzacționate la Bursa din New York. **SURSA: MEDIAFAX**

Elton John primeşte Legiunea de Onoare

PARIS. Cântărețul britanic Elton John va fi decorat cu Legiunea de Onoare de președintele francez Emmanuel Macron, potrivit unui comunicat al președinției, citat de Le Figaro. Ceremonia va avea loc vineri, de Sărbătoarea Muzicii (Fête de la Musique), în curtea palatului Elysée. Legiunea de Onoare este cea mai înaltă distincție acordată militarilor și civililor în Franța.

Elton John FOTO: EPA

Elton John „este un virtuoz al pianului, un geniu al melodiei, un veritabil showman (...) Este și unul dintre primii artiști gay care au avut curajul să facă public acest lucru și să fie vocea comunității LGBT în media", potrivit comunicatului, în care se mai vorbește și despre acțiunile caritabile anti-SIDA inițiate de artist.

Ofițer al Artelor și Literelor din 1993, Sir Elton John, în vârstă de 72 de ani, se află în Franța în cadrul turneului său de adio, The Farewell Yellow Brick Road, care a debutat în 2018 și va dura trei ani. El a fost prezent, recent, la Festivalul de la Cannes pentru a promova „RocketMan", filmul despre viața sa. **SURSA: MEDIAFAX**

www.aradon.ro
Mai multe poze cu Bianca

Bianca
Este model în albumul „Portrete de Centenar".
FOTO: GHEORGHE PETRILA

Câştigători ai premiilor MTV

„Avengers: Endgame" este marele câştigător la gala MTV Movie and TV Awards 2019.

LOS ANGELES. Lungmetrajul „Răzbunătorii: Sfârșitul jocului/ Avengers: Endgame" a fost marele câștigător la gala MTV Movie and TV Awards 2019, unde a obținut trei trofee, printre care și cel pentru cel mai bun film, potrivit Variety.

Cu patru nominalizări la aceste premii, „Avengers: Endgame" a primit în cele din urmă trei trofee, printre care și cel pentru cel mai bun film. Totodată, „Game of Thrones", care s-a încheiat de curând, a primit premiul pentru cel mai bun serial de televiziune.

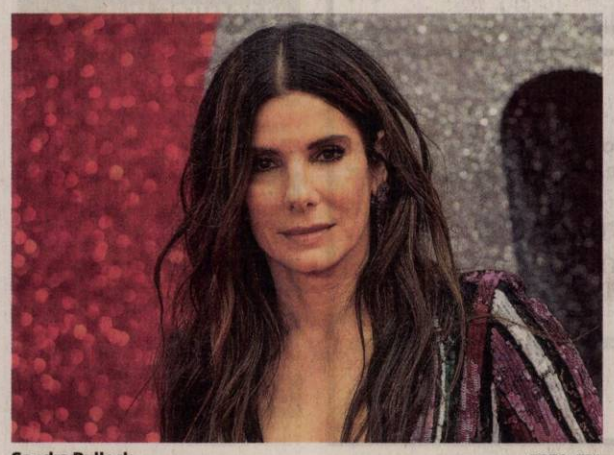

Sandra Bullock FOTO: EPA

Actorul Dwayne Johnson a fost onorat cu un trofeu special, Generation Award, la fel și Jada Pinkett Smith, care a plecat acasă cu Trailblazer Award.

MTV Movie and TV Awards este o gală care deschide sezonul filmelor din genul superproducțiilor și este cunoscută pentru includerea unor categorii de premii neconvenționale, votate de fani, precum „cea mai înspăimântătoare scenă" și „cel mai bun sărut".

De asemenea, spre deosebire de alte gale, premiile MTV au fost, pentru al treilea an consecutiv, neutre, fiind eliminate categoriile dedicate bărbaților și femeilor.

Ediția de anul acesta a galei MTV Movie and TV Awards a avut loc sâmbătă, în Santa Monica, statul american California, dar numele câștigătorilor au fost făcute publice abia luni seară, odată cu difuzarea show-ului pe postul de televiziune. Gazda spectacolului de la Barker Hangar a fost Zachary Levi, vedeta filmului „Shazam!".

SURSA: MEDIAFAX

Lista câştigătorilor:

Cel mai bun film: „Răzbunătorii: Sfârșitul jocului/ Avengers: Endgame"
Cel mai bun artist de comedie: Dan Levy (David Rose) - „Schitt's Creek"
Cel mai bun debut: Noah Centineo (Peter Kavinsky) - „To All the Boys I've Loved Before"
Cel mai bun artist într-un serial: Elisabeth Moss (June Osborne/ Offred) - „Povestea slujitoarei/ The Handmaid's Tale"
Cel mai bun documentar: „Surviving R. Kelly"
Cel mai bun personaj principal/ erou: Robert Downey Jr. (Tony Stark/ Iron Man) - „Răzbunătorii: Sfârșitul jocului/ Avengers: Endgame"
Cel mai bun sărut: Noah Centineo & Lana Condor (Peter Kavinsky & Lara Jean) - „To All the Boys I've Loved Before"
Cel mai bun artist într-un film: Lady Gaga (Ally) - „S-a născut o stea/ A Star Is Born"
Cea mai bună scenă cu bătaie: „Captain Marvel" - Captain Marvel contra Minn-Erva
Cea mai bună gazdă de emisiune TV: Nick Cannon - „Wild 'n Out"
Cea mai înspăimântătoare performanță: Sandra Bullock (Malorie) - „Bird Box"
Cel mai bun reality show: „Love & Hip Hop: Atlanta"
Cel mai bun serial: „Urzeala tronurilor/ Game of Thrones"
Cel mai bun personaj negativ: Josh Brolin (Thanos) - „Răzbunătorii: Sfârșitul jocului/ Avengers: Endgame"
Cel mai bun personaj de documentar: Ruth Bader Ginsburg - „RBG"
Cel mai bun moment muzical: „S-a născut o stea/ A Star Is Born" - „Shallow"

Noah Centineo FOTO: EPA

FONDAT 1989, APARE LA ARAD, TEL. 0257/041.151, E-MAIL: REDACTIA.JURNALARADEAN@INFORMMEDIA.RO; PUBLICITATE.JURNALARADEAN@INFORMMEDIA.RO

JURNAL ARĂDEAN

Veatriki Akathiotou, primul transfer al verii la FCC Baschet Arad

PAGINA 7

Mara Oprea, felicitată de preşedintele Iohannis

PAGINA 3

JOI
20 IUNIE 2019
ANUL XXXI, NR. 8344
12 PAGINI - 1,99 LEI

29° Temperaturile se vor situa între 18 şi 29 grade. Vântul va sufla cu 1-8 km/h.

DIMINEAŢA | AMIAZA | SEARA

Teroristul Aradului e liber

Tânărul din Ghioroc care confecţiona bombe a fost eliberat condiţionat încă de anul trecut şi a plecat la muncă în Germania.

ARAD. Remus Văsuţ a devenit un personaj foarte cunoscut la nivel naţional, în 2013, după ce a fost arestat pentru că a încercat să vândă bombe confecţionate artizanal. Tânărul din Ghioroc avea pe atunci doar 20 de ani şi era acuzat de terorism, un an mai târziu fiind condamnat la cinci ani şi opt luni de închisoare. De un an, însă, arădeanul este în libertate, pentru că i-a fost admisă cererea de liberare condiţionată.

Remus Văsuţ fusese încarcerat în Penitenciarul de Maximă Siguranţă Arad, iar în 2017 cerea deja, Judecătoriei Arad, să-i admită cererea de liberare condiţionată. Aceasta a fost însă respinsă. Ulterior, arădeanul a fost mutat în Peniteciarul Timişoara, astfel că următoarea cerere a depus-o la Judecătoria Timişoara. Magistraţii de aici i-au admis-o, iar procurorii au făcut contestaţie. Tribunalul Timiş a emis soluţia definitivă în 2018, când magistraţii au respins ca „nefondată" contestaţia procurorilor, iar Văsuţ a fost pus în libertate. El executase puţin peste patru ani din condamnare.Surse apropiate familiei din Ghioroc ne-au declarat că tânărul nu s-a putut reintegra după eliberare. Nu şi-a găsit de lucru, dar nici nu a mai fost implicat în activităţi ilegale. El ar fi fost convins de către iubita sa să plece din ţară, astfel că anul trecut a ales să lucreze în Germania. Acolo a fost angajat într-o fabrică, iar cei care îl cunosc spun că îşi vede de treabă. /P.6

Admirate de întreg Aradul

Fetele de la „Piroş Security" au fost premiate, ieri, în faţa Primăriei, pentru promovarea în elita fotbalului feminin românesc. Vanu et comp. au primit medaliile de campioane, dar şi Cupa, după care a urmat momentul special al evenimentului, defilarea prin oraş la bordul unui autocar supraetajat, care trebuia să fie şi descoperit, în stilul marilor cluburi din lume. /P.7 FOTO: LEO SFÂRA

Florin Maliţa FOTO: JA

Condamnări în furtul cuprului

ARAD. Tribunalul a pronunţat, miercuri, sentinţa în dosarul furtului celor 414 tone de cupru în valoare de două milioane de euro. Maliţa Florin, Stanciu Simon Constantin şi Blăgău Voicu Cătălin au fost trimişi în judecată în acest dosar. /P.6

Marin Lupaş FOTO: FAN

Despre rezultatele PRO România

ARAD. Marin Lupaş, coordonator municipal al PRO România, răspunde la întrebări despre primul test electoral al formaţiunii social-liberale. De asemenea, Lupaş vorbeşte şi despre situaţia din Consiliul Local. /P.4

Judecaţi, au ieşit deja la pensie

ARAD. Doi dintre poliţiştii de frontieră de la Vărşand care au fost trimişi în judecată pentru luare de mită s-au pensionat. Ceilalţi trei au fost puşi la dispoziţie. /P.6

17212
9 771220 748034

Peste 2.000 de mamografii gratuite pentru arădence

Centrul de Screening Mamar deschis în urmă cu doi ani pe strada Cocorilor s-a dovedit de succes.

ARAD. Programul de prevenire sau depistare precoce a cancerului de sân, destinat arădencelor cu vârste cuprinse între 45 şi 65 de ani, s-a dovedit a fi unul de succes. În cei doi ani de la lansare, peste 2.200 de femei au beneficiat de mamografii gratuite, iar autorităţile anunţă continuarea finanţării investigaţiilor medicale de acest tip.

Centrul de Screening Mamar a fost realizat în urma unei colaborări între Consiliul Judeţean (CJ), Spitalul Clinic Judeţean de Urgenţă (SCJU) şi Universitatea de Vest „Vasile Goldiş". Investiţia s-a ridicat la 1,7 milioane de euro. Universitatea a pus la dispoziţie aparatura pentru screening mamar, spitalul asigură personalul necesar pentru efectuarea mamografiilor, iar CJ Arad finanţează realizarea investigaţiilor medicale.

„Peste 2.200 de femei au beneficiat de mamografii în doi ani, iar de la începutul acestui an, aproximativ 450 de femei. Echipa medicală a Centrului de Screening Mamar aşteaptă în continuare arădencele cu vârsta cuprinsă între 45 şi 65 de ani la investigaţii medicale gratuite, pentru prevenirea şi depistarea precoce a cancerului la sân", a declarat purtătorul de cuvânt al SCJU Arad, Simina Roz.

Mamografiile se fac de luni până vineri între orele 8.00 şi 17.00, la centrul de pe strada Cocorilor nr.57. Este nevoie doar de un bilet de trimitere de la medicul de familie sau de la un medic specialist, iar rezultatul testului este eliberat în 24 de ore. **JA-M.B.**

Poliţiştii au găsit maşina FOTO: IPJ

Au găsit maşina care a ucis un om

ARAD. Poliţiştii arădeni au identificat autoturismul implicat în accidentul din noaptea de 15 spre 16 iunie, petrecut în Zimand, în care un tânăr de 21 de ani şi-a pierdut viaţa. Oamenii legii cred că l-au găsit şi pe şoferul vinovat. /P.6

Au adunat 1.000 de saci de gunoaie

ARAD. Muncă în folosul comunităţii: cinci străzi din municipiul Arad au fost salubrizate, în două zile, de beneficiari ai venitului minim garantat. Aceştia au adunat 1.000 de saci de gunoaie! /P.3

Orchestra Română de Tineret, la Arad

ARAD. Dirijată de Cristian Mandeal, Orchestra Română de Tineret va ajunge la Arad pe 23 iunie, alături de solistul Ştefan Cazacu (violoncel) de la ora 19, la Palatul Cultural. /P.5

Puşcaş, la UTA! FOTO: FAN

Puşcaş, un nou transfer la UTA

ARAD. După ce zilele trecute au anunţat cinci transferuri, cei de la UTA au pus mâna pe un alt jucător. Este vorba de Cristian Puşcaş, care ultima dată a evoluat la Petrolul Ploieşti. El joacă mijlocaş central la închidere, antrenorul Laszlo Balint declarându-se satisfăcut de noua achiziţie. **JA-L.S.**

Biciclist lovit pe zebră

Un biciclist băut a fost accident marţi, 18 iunie, în zona Motorul din Aradul Nou. Potrivit informaţiilor furnizate de poliţişti biciclistul s-ar fi angajat în traversarea străzii, pe trecerea de pietoni, dar pe bicicletă, moment în care a fost surprins şi accidentat de un autoturism. În urma testării cu aparatul alcooltest, biciclistul avea o alcoolemie de 1,15 mg/l alcool pur în aer expirat. /P.6 FOTO: A. PINTEA

Inform Media Press SRL
JURNAL ARĂDEAN | ARAD ONLINE www.aradon.ro

Ne mărim echipa!

Căutăm colegi pentru următoarele posturi:

- distribuitori presă în cartierele Aradul Nou, Podgoria, Pârneava, alte zone ale Aradului

Depunerea CV-urilor la adresa de e-mail: hr@informmedia.ro, sau ☎ 0728.284.737, 0723.121.665

Solicitantul este de acord cu utilizarea datelor sale personale conform regulamentului GDPR al firmei noastre publicat de site-ul Inform Media Press.

(828)

Remember: 20 iunie

451 A avut loc Bătălia de pe Câmpiile Catalaunice, ultima mare bătălie a antichităţii, în care o coaliţie romano-vizigotă a oprit expansiunea hunilor în Europa Vestică

1819 S-a născut Jacques Offenbach (d. 1880)

1837 Victoria devine regină a Marii Britanii. A domnit până în 1901

1840 Samuel Morse îşi înregistrează invenţia, telegraful

1891 A murit Mihail Kogălniceanu, istoric, scriitor, publicist şi om politic (n. 1817)

1913 S-a născut Aurel Baranga, dramaturg şi publicist român (d. 1979)

1937 S-a născut Radu Gabrea, regizor, scenarist român (d. 2017)

1949 S-a născut Lionel Richie, cântăreţ american

1952 S-a născut actorul John Goodman

Nicole Kidman FOTO: FAN

1953 S-a născut Cyndi Lauper, cântăreaţă şi compozitoare americană

1967 S-a născut **Nicole Kidman,** actriţă

1972 S-a născut Marie Guillard, actriţă

1988 A murit Nicolae Lascu, istoric al literaturii antice (n. 1908)

1995 A murit Emil Cioran, eseist şi filosof român (n. 1911)

1996 Oraşul Berlin a devenit, oficial, unul din sediile ONU

Întreruperi de curent

Vineri, 21 iunie 2019. În judeţ, h 9 - 17: Şofronea (p), Sânpaul (p), Belotinţ.

Telefoane utile

☎ INFORMAŢII TELEFONICE: 118.932; ☎ROBOT: 1958; ☎ APEL UNIC DE URGENŢĂ (SALVARE, POLIŢIE; Pompieri): 112; ☎ PRIMĂRIA MUNICIPIULUI ARAD: Program de relaţii cu publicul (camera 5) luni-joi între 8-18; vineri între 8-16. Tel. centrală: 0257/281.850; ☎ Delgaz Grid (fost E.ON) - Dispecerat de urgenţe: 0800.800.928 şi 0265.200.928; ☎ DERANJAMENTE CURENT ELECTRIC: 0257/929; ☎ INFORMAŢII CFR: 0257/231.777; ☎ PROTECŢIA CONSUMATORULUI: B-dul Revoluţiei, nr. 50. Telefon: 0257/257.049; ☎ POLIŢIA LOCALĂ: 0257/939.

Sudoku

REGULI: În fiecare bloc sunt câteva cifre între 1 şi 9, stabilite dinainte. Acestea trebuie completate cu cifrele lipsă, în aşa fel încât fiecare număr să figureze o singură dată. De asemenea, cifrele de la 1 la 9 trebuie să figureze o singură dată atât pe rândurile orizontale cât şi pe coloanele verticale ale celor nouă blocuri luate împreună.

ÎNCEPĂTORI

		4	9				8	
			6			1		5
	5	2			7			9
		1	5		4			
	6							7
	2	3					1	
		6			9			8
				4	5	2	9	
	3		2					

AVANSAŢI

9	7						1	
1					2	7		
		8	9					
	1			2	9		8	
			7	5			6	
							2	
					3			
	3		6					1
	8	2				4	5	

Soluţiile jocurilor din numărul precedent:

ÎNCEPĂTORI

4	7	6	2	8	1	9	3	5
1	3	5	4	9	7	6	8	2
2	8	9	5	6	3	1	7	4
8	1	3	7	5	6	2	4	9
6	4	7	3	2	9	5	1	8
9	5	2	1	4	8	3	6	7
7	2	4	6	1	5	8	9	3
5	9	1	8	3	4	7	2	6
3	6	8	9	7	2	4	5	1

AVANSAŢI

9	3	2	8	1	5	7	4	6
5	8	4	6	2	7	9	3	1
7	1	6	4	9	3	2	5	8
1	5	9	7	8	2	4	6	3
6	4	8	5	3	9	1	2	7
2	7	3	1	4	6	5	8	9
4	6	7	9	5	8	3	1	2
3	9	1	2	6	4	8	7	5
8	2	5	3	7	1	6	9	4

UNDE MERGEM în Arad

Cinema

CINEMA CITY ATRIUM

- **Aladdin, oele 13:50, 16:40, 19:20, 20:20**
- **Examen de (i)maturitate, ora 15:00**
- **Focviu, ora 22:00**
- **Godzilla II. Regele monştrilor, orele 14:30, 17:10, 19:50, 22:30**
- **John Wick: război total, ora 21:40**
- **MA, orele 13:30, 15:50, 18:00, 20:10, 22:20**
- **Parking, orele 13:50, 16:10, 18:30, 21:00**
- **Pokemon: detectiv Pikachu, orele 13:20, 14:10, 15:40, 16:30, 18:00, 18:50, 21:10**
- **Singuri acasă 2, orele 13:30, 15:30, 17:30, 19:30, 21:30**
- **Şi soarele e o stea, orele 14:50, 17:00, 19:10, 21:20**
- **Ticăloasele, orele 17:10, 19:20**
- **Uglydolls: păpuşi în bucluc, ora 13:00**
- **X-Men: Dark Phoenix, orele 14:30, 17:00, 19:40, 22:10**

Teatre

TEATRUL „IOAN SLAVICI"

- **Familia Tot** (regia Sânziana Stoican), duminică, 30 iunie, ora 19:00, Sala Studio

Filarmonica

- **Pop&Rock Simfonic** (dirijori – Giuseppe Carannante, Robert Daniel Rădoiaş; Invitaţi Nelu Slev, Sur Austru), vineri, 21 iunie, ora 19:00, Ştrandul Neptun

Piete şi târguri

Astăzi este zi de piaţă agroalimentară la Curtici, Sebiş, Bata, Cermei, Zădăreni, Ghioroc, Săvârşin, Secusigiu, Sântana, Târnova, Zăbrani, Zerind. **Tot astăzi au loc târguri săptămânale la** Nădlac, Curtici, Sebiş, Cermei, Săvârşin, Secusigiu, Zerind.

Mâine, vineri, se desfăşoară târguri săptămânale la Ineu, Şepreuş, Şimand.

Sănătate

- **Policlinica DR. TURCIN, oferă:** Cardiologie (EKG, Ecografie cardiacă, Doppler vascular, Holter EKG si TA, Test de efort), Oftalmologie **(NOU - chirurgie pol anterior; CV computerizat; optică medicală),** ORL (videoendoscopie), pneumologie, gastroenterologie, neuropsihiatrie, medicină de familie, ecografii generale, Ginecologie. **Telefon: 0257/285510, www.policlinica-turcin.ro**
- **Farmacia GLYKON - UTA,** Bl U 6 (vis-a-vis de biserica în construcţie). Deschis zilnic: luni-vineri 07.00 -21.00 sâmbătă şi duminică 08.00-18.00. **Telefon: 0257/241197.**

Horoscop

BERBECUL (III.21.-IV.20.)
Sunteţi cam agitat, pentru că începeţi o lucrare nouă şi nu vă este clar cum să o abordaţi. Nu refuzaţi sprijinul oferit de colegi! Ar fi bine să îi arătaţi partenerului mai multă afecţiune.

TAURUL (IV.21.-V.20.)
Vă recomandăm să nu vă începeţi activităţi noi, pentru că vă lipseşte simţul practic. Amânaţi deciziile importante pe plan profesional şi în afaceri!

GEMENII (V.21.-VI.21.)
Aveţi ocazia să vă afirmaţi în societate, mai ales datorită talentelor artistice. După-amiază faceţi cunoştinţă cu o persoană care vă va susţine activitatea creativă.

RACUL (VI.22.-VII.22.)
S-ar putea să aveţi o mare dezamăgire, în urma unei întâlniri de afaceri. Nu vă descurajaţi! Pur şi simplu, nu este un moment favorabil pentru afaceri.

LEUL (VII.23.-VIII.23.)
Sunteţi creativ şi vă preocupă ideea de a începe o activitate nouă. Aveţi şanse să vă afirmaţi pe plan intelectual. Vă sfătuim să nu neglijaţi odihna!

FECIOARA (VIII.24.-IX.23.)
Cu toate că vă simţiţi în formă, este posibil să constataţi că nu vă reuşeşte aproape nimic. Se pare că sunteţi confuz şi vă lipseşte simţul practic. Nu este exclus să fiţi înţeles greşit de cei din jur.

BALANŢA (IX.24.-X.23.)
Sunteţi mai sensibil decât de obicei, ceea ce ar putea să vă afecteze relaţiile cu cei din jur. Vă sfătuim să fiţi prudent în tot ce faceţi. Nu faceţi nici o promisiune.

SCORPIONUL (X.24.-XI.22.)
În mod neaşteptat, primiţi o sumă importantă de la o rudă mai în vârstă. Vă regăsiţi încrederea în viitor şi începeţi să faceţi planuri.

SĂGETĂTORUL (XI.23.-XII.21.)
Şansele sunt de partea dumneavoastră, intuiţia vă ajută şi reuşiţi să depăşiţi cu bine dificultăţile. Aveţi succes în tot ce faceţi. Este o zi bună pentru afirmarea pe plan artistic.

CAPRICORNUL (XII.22.-I.20.)
Dimineaţă faceţi planuri ambiţioase în legătură cu o afacere, dar este posibil să vă loviţi de obstacole care vă cam taie elanul. Vă sfătuim să aveţi mai multă răbdare şi să fiţi mai realist.

VĂRSĂTORUL (I.21.-II.20.)
Astăzi aveţi tendinţa să fiţi prea idealist şi să neglijaţi probleme importante. Nu începeţi nimic nou, pentru că este posibil să luaţi decizii eronate!

PEŞTII (II.21.-III.20.)
S-ar putea să vă nemulţumească tot ce se întâmplă azi în jur. Suportaţi greu glumele colegilor, aveţi impresia că munciţi mai mult decât ceilalţi şi şefii nu observă.

„Jurnal arădean" vă ascultă

De luni până joi, între orele 11.00-13.00, la telefonul 0257.212.055, redactorul nostru vă stă la dispoziţie.

ARAD. Ioan B., care locuieşte în Ineu, este nemulţumit de activitatea Casei de Pensii din Arad. Acesta spune că un verişor de al lui nu îşi primeşte drepturile băneşti, chiar dacă a primit decizia de pensionare de luni bune. „Cei de la Casa de Pensii îşi bat joc de noi. Verişorul meu a primit decizia de pensionare în urmă cu şase luni de zile, dar banii nu i-a primit nici până astăzi", spune cititorul nostru.

Sebastian J., din Arad, este nemulţumit de modul în care se lucrează la avariile conductelor din oraş. Acesta vine cu un exemplu concret, de pe strada Academia Teologică. „Acolo a fost săpat un gropoi încă din iarnă, când a fost o avarie la sistemul de termoficare. Câteva luni de zile, drumul nu a fost refăcut, groapa a rămas acolo. Acum, în plină vară, au început alte lucrări la alte conducte, traversând strada către Seminarul Teologic. Ţinând cont că este vorba despre o lucrare urgentă, ţinând cont de faptul că traficul în zonă este afectat, muncitorii ar trebui să lucreze la foc continuu. Nici gând aşa ceva", se plânge arădeanul.

JA-A.G.

Curs valutar

Denumirea valutei	BNR	BCR		BRD		Intesa Sanpaolo Bank		Banca Românească		Patria Bank		Alpha Bank		Casa de schimb LUXOR		Casa de schimb TRESOR	
		C	V	C	V	C	V	C	V	C	V	C	V	C	V	C	V
Euro	4,72	4,65	4,80	4,65	4,78	4,66	4,78	4,70	4,76	4,68	4,76	4,59	4,86	4,72	4,74	4,71	4,72
Dolar SUA	4,21	4,13	4,31	4,14	4,29	4,16	4,27	4,19	4,24	4,16	4,27	4,08	4,35	4,17	4,22	4,17	4,21
Forint	0,0145	0,0140	0,0152	0,0143	0,0148	00144	0,0149	-	-	0,0144	0,0149	-	-	0,0146	0,0148	0,0146	0,0147
Gram aur	182																

Vremea

Joi, 20 iunie

www.aradon.ro

18° LA ORA 6 — temperaturile se vor situa între 17 şi 18 grade. Vântul va sufla cu 1-8 km/h dinspre S.

29° LA ORA 18 — temperaturile se vor situa între 28 şi 29 grade. Vântul va sufla cu 1-5 km/h dinspre SE.

Ziua precedentă

Arad	18-29	Umiditate:	58%
Lipova	18-29	Presiune:	1013 mb
Chişineu-Criş	18-29	Precipitaţii:	60%
Săvârşin	17-28	Vânt:	4 km/h
Sebiş	17-28	Direcţie vânt:	E

Soarele

Răsare: 05:43
Apune: 21:30

Azi

Temperaturile se vor situa între 18 şi 29 grade. Vântul va sufla cu 1-8 km/h, dinspre S-SE.

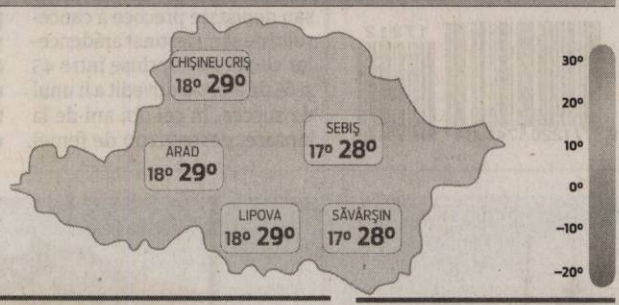

FAZELE LUNII

5.06 · 10.06 · 17.06 · 25.06

JOI	VINERI	SÂMBĂTĂ	DUMINICĂ
18° 29°	19° 28°	19° 29°	18° 27°
câteva furtuni	averse de ploaie şi furtuni	o furtună izolat	izolat furtună

Calendar

Biserica ortodoxă: Sf. Mc. Metodie, Ep. Patarelor; Sf. Calist, Patr. Constantinopolului
Biserica greco-catolică: Sf. ep. m. Metodie
Biserica romano-catolică: Trupul şi Sângele Domnului, Fer. Margareta Ball, văduvă, m.

Prognoză pentru trei zile

Temperaturile minime vor fi cuprinse între 18 şi 19 grade, iar cele maxime între 27 şi 29 grade.

Temp.minime: 18–19°C
Temp.maxime: 27–29°C

JURNAL ARĂDEAN
B-dul Revoluţiei nr. 62, Arad
BRAT Auditat de BRAT
Reclamaţii difuzare: 0257.241.151

Şef departament publicitate şi departament difuzare: Cristian Sulinţan
Secretariat: 0257.212.090 (centrala), fax - 0257.212.012
Marea publicitate: 0257.280904
Mica publicitate: 0257.210775; B-dul Revoluţiei, nr. 81
Tiparul executat la: Tipografia Inform Média Lapkiadó Kft

Redactor şef: Adriana Barbu (8416) Responsabil de număr: Alin Gherasim
Secretar general de redacţie: Gabriela Groza (8423); Departamente: Eveniment: Alin Gherasim (8417), Ioana Costaş (8414); Valentin Goran (8405); Economic: Andreea Pintea (8415); Social: Diana Duţu (8413); Sport: Daniel Scridon (8424), Leo Sfâra (8422), Dan Lazăr (8406); Cultură: Eugen Rogojan.
Tehnoredactare: Ghizela Şerban (8409), Munteanu Daniel (8411).
REDACŢIE: tel. 0257.212.090 (centrala); fax 0257.212.012, 0257.228.592; e-mail: redactia.jurnalaradean@informmedia.ro, adevaruldearad@informmedia.ro, publicitate.jurnalaradean@informmedia.ro, publicitate.adevarul@informmedia.ro

Începe noi săpături în centrul oraşului FOTO: A.G.

Şantierul ajunge la Primărie

Lucrările de canalizare continuă în centrul oraşului, urmând să fie spart Bulevardul până la Palatul Administrativ.

ARAD. Compania de Apă Arad anunță deschiderea unui nou front de lucru pentru lucrările de modernizare a rețelei de canalizare din municipiu. De această dată, va fi spart drumul și vor fi făcute excavații de la intersecția Bulevardului Revoluției cu strada 1 Decembrie 1918 până la intersecția Bulevardului cu strada A.D. Xenopol, cea care duce dinspre Horia spre malul Mureșului, pe lângă Palatul Administrativ. La fel cum se întâmplă și în celelalte sectoare de șantier, și aici va fi blocată prima bandă de mers, urmând ca pe spațiul delimitat pentru parcări să se efectueze săpături. Mai mult, accesul de pe Bulevardul Revoluției spre mal va fi interzis la un moment dat, când vor fi realizate lucrări de branșare. „Noul tronson vizează secțiunea de drum cuprinsă între străzile A.D. Xenopol și 1 Decembrie 1918 și intersecțiile aferente, iar pentru această lucrare, care se va desfășura pe banda de parcare, este necesară și închiderea benzii întâi de circulație. Circulația pe strada A.D. Xenopol va fi temporar obstrucționată la momentul executării legăturii la căminul existent, aflat în intersecție. Date fiind restricțiile de circulație din zonă, șoferii sunt sfătuiți să opteze pentru rute alternative", au anunțat reprezentanții Companiei de Apă Arad.

Șase zile

Echipele de muncitori care se ocupă de modernizarea rețelei de canalizare lucrează zilnic, de luni până vineri, între orele 8:00 și 18:00. Șantierele sunt delimitate cu plasă de protecție și semnalizate cu indicatoare rutiere.

Încă cinci șantiere

Cei de la CAA fac, cu această ocazie, și un „inventar" al șantierelor deschise pe principalele artere de circulație din Arad: „În municipiu mai există deschise cinci fronturi de lucru, desfășurate astfel: pe Bulevardul Revoluției - tronsonul cuprins între străzile Unirii și 1 Decembrie 1918, tronsonul cuprins între străzile Nicolae Grigorescu și I.C. Brătianu, tronsonul cuprins între străzile I.C. Brătianu și Alecu Russo; pe Calea Aurel Vlaicu - în zona Făt Frumos spre calea ferată și în zona Lebăda - tronsonul cuprins între străzile Obedenaru și Școalei". Practic, în afară de porțiunea cuprinsă între străzile A.D. Xenopol și Nicolae Grigorescu, întreg centrul, pe partea cu Primăria, este în șantier. **JA-A.G.**

Mara Oprea, felicitată de preşedintele Iohannis

Şeful statului s-a întâlnit cu echipa Special Olympics România şi i-a felicitat pe sportivi.

BUCUREŞTI. Preşedintele României, Klaus Iohannis i-a primit, marți, la Palatul Cotroceni, pe sportivii Special Olympics care au participat în luna martie la cea mai mare competiție a anului destinată persoanelor cu dizabilități intelectuale: Jocurile Mondiale Special Olympics de la Abu Dhabi. Printre aceștia s-a aflat și arădeanca Mara Oprea care a câștigat medalia de bronz la ștafeta de 4×50 m (înot) și s-a clasat pe locul 4 la 100 de metri crowl/ liber.

„Vă felicit pentru performanța de la Jocurile Mondiale de Vară Special Olympics de la Abu Dhabi! Medaliile pe care le-ați câștigat sunt martore ale unor antrenamente intense. Sunt convins că nu v-a fost ușor și că a fost nevoie de multă motivație pentru a vă autodepăși", a spus Klaus Iohannis.

Șeful statului a primit din partea echipei Special Olympics România un tablou cu fotografii de la competiția de la Abu Dhabi, iar el le-a oferit acestora insigne cu drapelul României.

Jocurile Mondiale de Vară Special Olympics au avut loc în perioada 15-21 martie la Abu Dhabi. Echipa României a obținut 56 de medalii. Jocurile Mondiale de Vară Special Olympics sunt cel mai important eveniment sportiv mondial dedicat persoanelor cu dizabilități intelectuale. **JA-D.D.**

Asistaţii social au adunat 1.000 de saci de gunoaie

ARAD. Cinci străzi din municipiu sunt mai curate în urma acțiunii de salubrizare dispuse de polițiștii locali din cadrul Biroul Supraveghere Comunitară în zilele de 18 și 19 iunie 2019. În operațiunile de salubrizare ce se vor încheia pe data de 21 iunie 2019 sunt implicați 26 de beneficiari de ajutor social, supravegheați de polițiștii locali în executarea muncii în folosul comunității.

Potrivit reprezentanților Poliției Locale Arad, „la finalul acțiunii derulate pe străzile Digului, Șiriei, Eftimie Murgu, Mărului, Câmpul Liniștii, respectiv terenul viran din spatele cimitirului Grădiște, au fost adunați circa 1.000 de saci conținând ambalaje de plastic, fragmente de mobilier vechi și alte deșeuri, ridicate ulterior de către operatorul local de salubrizare."

În vederea încasării venitului minim garantat, beneficiarii de ajutor social prestează lunar, pe durata întregului an, diferite munci în folosul comunității. **JA-D.D.**

Consiliul Judeţean Arad FOTO: A.G.

20 de ani de înfrăţire cu judeţul Csongrad

ARAD. Consiliul Județean Arad marchează 20 de ani de cooperare între județele Arad și Csongrad, din Ungaria, dar și marcarea altor parteneriate internaționale ale județului, prin organizarea, în colaborare cu Centrul Cultural Județean, în perioada 21-23 iunie, a unui eveniment de înaltă ținută: „Europa Regiunilor - Colaborare și coeziune între state UE și non - UE". Cu această ocazie, vineri, la sediul CJA, va avea loc o expoziție urmată de un eveniment festiv, iar sâmbătă va fi organizată o conferință, după care oaspeții vor vizita Podgoria Aradului și Mănăstirea Maria Radna. Cei 20 de ani de colaborare între județele Arad și Csongrad s-au concretizat în cadrul proiectelor Euroregiunii DKMT, care acoperă domenii precum sănătate, infrastructură, cultură sau turism. **JA-A.G.**

Concursul „Sanitarii pricepuţi" şi-a desemnat câştigătorii

Şcoala Gimnazială „Nicolae Bălcescu" Arad şi Liceul Teoretic Sebiş au obţinut locul I la gimnaziu, respectiv liceu.

ARAD. Zece echipaje de gimnaziu și șase de liceu - în total 80 de elevi - au participat la faza județeană a concursului „Sanitarii pricepuți". La fel ca în fiecare an, și ediția 2019 a competiției a fost organizată de Crucea Roșie Arad, în colaborare cu Inspectoratul Școlar Județean, Direcția de Sănătate Publică, Inspectoratul Județean de Poliție și Inspectoratul pentru Situații de Urgență Arad. Au dat o mână de ajutor în organizarea și desfășurarea concursului voluntari de Cruce Roșie, medici de la Spitalul Clinic Județean de Urgență Arad (care au asigurat jurizarea), surori de Cruce Roșie și un reprezentant al Poliției Rutiere. Au participat, în calitate de invitați, un echipaj de elevi de la Crucea Roșie Maghiară (Bekes) și un echipaj al Crucii Roșii Sârbe (Zrenjanin).

Câștigătorii

În urma susținerii probelor de concurs, câștigătoare au fost desemnate echipajele de la următoarele școli:

*categoria gimnaziu - Școala Gimnazială „Nicolae Bălcescu" Arad (locul I), echipajul de gimnaziu de la Liceul „Atanasie Marienescu" Lipova (II) și echipajul de gimnaziu de la Liceul Teoretic Pâncota (III);

Echipajul „Nicolae Bălcescu" FOTO: JA

*categoria liceu - Liceul Teoretic Sebiș (locul I), Colegiul Național „Moise Nicoară" Arad (II), Liceul Teoretic „Gheorghe Lazăr" Pecica (III). Echipajul Școlii Gimnaziale „Nicolae Bălcescu" Arad va participa la faza națională a concursului „Sanitarii pricepuți".

Premii, felicitări, mulțumiri

„Filiala județeană de Cruce Roșie a acordat diplome și premii în obiecte celor clasați pe primele cinci locuri la toate fazele concursului. Premiile - în valoare totală de 5.500 de lei - au fost susținute din donații de la Crucea Roșie Germană, din sponsorizări și din resurse financiare proprii" - spune Iudita Cuvineanu, director al Crucii Roșii Arad.

De final, ea ține să-i felicite pe câștigători și să le mulțumească tuturor participanților, voluntarilor, medicilor, asistenților medicali, profesorilor și studenților implicați în organizarea și desfășurarea evenimentului. **JA-D.D.**

Lider pe piața în mass-media print și online din județele Arad, Bihor și Timiș caută:

DISTRIBUITORI DE PRESĂ

Pentru zonele:
- Aradul Nou
- Podgoria
- Pârneava
- Alte cartiere ale Aradului

Depunerea CV-urilor la adresa de e-mail: **hr@informmedia.ro**

sau la telefon **0728.284.737, 0723.121.665**

Inform Media Press SRL

Solicitantul este de acord cu utilizarea datelor sale personale conform regulamentului GDPR al firmei noastre publicat pe site-ul Inform Media Press.

(829)

JURNAL ARĂDEAN

ARAD ONLINE www.aradon.ro

Interviu JA. **Cu Marin Lupaş**

Lupaş despre PRO România, Consiliul Local şi UTA

Marin Lupaş, coordonator municipal al PRO România, răspunde la întrebări despre primul test electoral al formaţiunii social-liberale.

JURNAL ARĂDEAN. Având în vedere că aţi fost implicat în campania pentru Parlamentul European, ce credeţi că spun rezultatele ultimelor alegeri, mai ales despre Arad dar şi PRO România unde sunteţi coordonator pe municipiu?

MARIN LUPAŞ. Aş vrea să mulţumesc arădenilor care au acordat încredere acestui nou proiect politic denumit PRO România! După 26 mai este evident că arădenilor le pasă, participarea numeroasă la vot arătând că implicarea cât mai multor oameni în politică poate duce la o schimbare. În plus, ura acumulată în tot acest timp faţă de un om are în sfârşit o supapă. Uitându-mă la peisajul politic, mi se pare normal ca USR să fi obţinut un rezultat mare, pentru că sunt ceva nou dar în acelaşi timp fără experienţă, ceea ce cred că îi va trage în jos pe viitor, oricât de mult vor evita să îşi asume responsabilităţi guvernamentale. Cealaltă surpriză plăcută este PRO România, chiar dacă unii nu vor să accepte realitatea. Aşa cum am spus imediat după aflarea rezultatelor, pentru proiectul în care sunt implicat de doar câteva luni este loc de creştere. Ce pot să adaug este că noi vom ţine aici la Arad să fim un partid vertical, să venim cu proiecte şi în general să fim PRO, nu contra!

J.A. Votul pentru prelungirea concesiunii RECONS asupra Ştrandului dar mai ales comentariul dumneavoastră de după în mediul virtual a strâns reacţii dure în mediul virtual, în special din partea lui Gheorghe Falcă. De ce credeţi că s-a întâmplat asta?

M.L. Gheorghe Falcă nu este în situaţia altor primari de mari municipii, care au plecat în alte funcţii după ce au lăsat în urma lor foarte multe lucruri pozitive pentru oraşele lor. La Arad, primarul Falcă a lăsat multe lucruri nerezolvate... Apoi, eu nu am comentat starea actuală a Ştrandului. Ci faptul că în 2014 s-a votat în unanimitate în Consiliu un amendament, îl găsiţi în actele oficiale, prin care aprobam concesionarea către RECONS cu condiţia să se facă o evaluare privind modul în care a fost administrat Ştrandul la finalul perioadei. Primăria a venit acum cu o prelungire şi fără vreo evaluare! Iar niciun consilier, în special niciunul din PSD, nu a avut vreo obiecţie să se ignore o prevedere dintr-o hotărâre de Consiliu. Eu am fost singurul care s-a abţinut de la vot. Mă declar totuşi optimist pentru că această concesiune va ţine doar până în iunie 2020, când putem spera la o nouă viziune la Primărie şi la un nou mod de a face administraţie în Arad.

J.A. Dacă tot vorbim despre administraţie, aţi arătat de mai multe ori că încă sunteţi preocupat de ce se întâmplă la UTA, clubul unde aţi fost multă vreme într-o poziţie de responsabilitate şi în mandatul căruia a avut loc ultima promovare în teren...

M.L. Nici nu se poate altfel, după atâţia ani de implicare cu trup şi suflet în acel proiect. De aceea mă simt dator să ofer sfaturi, mai ales acum când arădenii au aşteptări mai mari de la UTA. După cum ştiţi, lotul se reuneşte în curând aşa că acum este momentul ca cei din conducerea clubului să-şi asume răspunderea enormă de a duce UTA acolo unde îi este locul, adică în prima ligă! Administraţia locală a atribuit sume considerabile din bugetul public, sper ca în toamnă să se dea în folosinţă şi stadionul mult întârziat. Da, s-a adus un antrenor nou, se vorbeşte de câţiva jucători noi la lot, dar conducerea clubului nu trebuie să facă greşelile de acum doi ani. Sper ca anul viitor pe vremea aceasta echipa-fanion a Aradului să sărbătorească promovarea. Iar arădenii să se bucure şi de o nouă schimbare la faţă a oraşului.

Arădenii vor parcări pentru motoare

Motocicliştii sunt tot mai prezenţi pe şoselele arădene, însă lipsesc locurile de parcare special amenajate.

ARAD. Motocicliştii există. Îi vedem în trafic, tot mai des, şi fie că ne place, fie că nu, sunt o categorie de şoferi care trebuie respectată. Dar, nu doar respectul reciproc din trafic este o problemă care trebuie, încet, încet, rezolvată, ci şi locurile de parcare. Aradul nu are locuri de parcare special amenajate pentru motociclete. Câţiva cetăţeni intenţionează, însă, să rezolve acest mare minus. Astfel, ei vor să depună un proiect privind amenajarea de spaţii de parcare pentru motocicluri în oraş.

De ce motociclete?

„Este clar pentru fiecare care sunt beneficiile aduse de utilizarea acestor mijloace de deplasare cum ar fi: decongestionarea traficului, reducerea poluării, flexibilitatea, reducerea spaţiilor de parcare. Avem acum nevoie de ajutorul tuturor motocicliştilor, scuteriştilor şi a tuturor arădenilor care vor să se implice pentru a putea strânge semnăturile necesare înaintării proiectului", au punctat iniţiatorii.

Modul de trasare

Pe scurt propunerea arădenilor este utilizarea ultimului loc de parcare dintr-o coloană de parcare la 45 de grade pentru a parca patru motocicluri paralel cu trotuarul. Intrarea în sloturile de parcare se va face cu spatele şi plecarea cu faţa.

„Mobilitatea urbană este un factor esenţial în cadrul oricărui oraş european. Observăm tot mai des în evoluţia României ca şi stat membru al Uniunii Europene problematica în creştere a congestionării urbane şi a necesităţii decongestionării traficului mai ales în zonele centrale ale aşezărilor urbane. Aradul, ca şi oraş de dimensiune medie nu este o excepţie. Este de ajuns să încercăm deplasarea la ora de vârf şi constatăm că timpii de tranzit sunt cu mult mai mari decât ar fi normal într-un oraş european. [...] Pentru a încuraja utilizarea mai frecventă a motociclurilor vă propunem înfiinţarea unui număr de 8 locuri de parcare speciale pentru motocicluri. Modul de trasare propus asigură patru locuri de parcare pentru motocicluri pe spaţiul alocat unui autoturism", mai arată iniţiatorii proiectului.

Practic, propunerea se vrea un prim pas pentru o colaborare pe termen lung „cu scopul ridicării gradului de mobilitate urbană şi de reducere a congestionării şi a poluării în zonele centrale ale oraşului nostru". **JA-A.P.**

Detalii şi semnături

Detalii privind tabelele aferente semnăturilor, dar şi alte lămuriri privind acest proiect,se pot obţine prin email la adresa silviu_dascal@yahoo.com.

Motocicliştii au nevoie de parcări FOTO: A.P.

Dinu Olăraşu, carte şi folk la bibliotecă

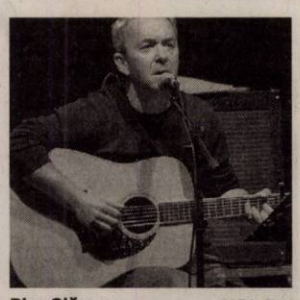

Dinu Olăraşu FOTO: FAN

ARAD. Biblioteca Judeţeană „Alexandru D. Xenopol" va găzdui vineri, 21 iunie, de la ora 16, lansarea unui nou volum, cel de-al treisprezecelea, semnat de poetul şi folkistul Dinu Olăraşu. Acesta a luat, în 1984, premiul de debut al Uniunii Scriitorilor din România, pentru volumul „Dăruit eternităţii pe fereastră". Ca folkist, Olăraşu a colaborat cu artişti precum Phoenix, Pasărea Colibri, Nicu Alifantis, Direcţia 5, Proconsul, Adrian Ordean sau Iris. „În puţinul timp liber rămas pentru sine, scrie muzică pentru film sau teatru, visează într-o lume cumplit de frumoasă, citeşte şi cultivă o livadă de...prietenii. Aşadar aveţi suficiente motive pentru a veni la acest eveniment. Mai ales că ziua va fi pigmentată şi cu un recital de muzică. Maestru de ceremonii la acest eveniment va fi renumitul interpret arădean de muzică folk, Daniel Julean", spun cei de la „Xenopol".

Evenimentul, cu intrare gratuită, va avea loc vineri, 21 iunie, de la ora 16, în Sala „Astra" a Bibliotecii Judeţene „Alexandru D. Xenopol". Manifestarea face parte din programul 2019-Anul cărţii în România. **JA-E.R.**

SOLUŢIA INTEGRAMEI DIN NUMĂRUL PRECEDENT

A ■ N S ■ ANI ■ P ■ GRANICER ■ TANC ■ TL ■ MUNITIE ■ O ■ HIBA ■ TO ■ IC ■ OP ■ LARG ■ TOR ■ AZI ■ RE ■ CAP ■ COIF ■ I ■ RM ■ REVOLVER ■ FIICA ■ OL ■ ITAN ■ SLUJIT ■ ST ■ NA ■ STILET ■ LEAGAN ■ I ■ TT ■ AT ■ STA ■ UIU ■ IRAN ■ R ■ LN ■ CIAN ■ TIR ■ LI ■ VANATOR

Reţeta zilei

Piept de pui la cuptor cu caşcaval

INGREDIENTE: 1 piept de pui, 80 g smântână, 80 g caşcaval, 4 căţei usturoi, sare, piper, unt.

MOD DE PREPARARE: Tăiem pieptul în fileuri mari, cam în 4-5 părţi. Ungem o tavă yena cu unt şi adăugăm bucăţile de piept de pui. Amestecăm într-un bol smântâna cu usturoiul pisat, sarea şi piperul. Peste bucăţile de pui punem acest sos de smântână şi amestecăm puţin, după care punem caşcavalul ras deasupra. Introducem tava la cuptor la foc mediu, o lăsăm 5 minute acoperită, după care îndepărtăm capacul, pentru a se rumeni (aproximativ 45-50 minute). Este o reţetă foarte bună şi foarte simplu de făcut. Pieptul fierbe bine în sosul de smântână cu usturoi, iar caşcavalul îi dă o crustă crocantă.

Poftă bună!

Pentru mai multe reţete intră pe www.culinar.ro

Citire apometre

Vineri, 21 iunie 2019. Bulevardul Dragalina, Gheorghe Lazăr, Nicolae Bălcescu, 1 Decembrie, Aviator Georgescu, Bibici Margareta, Bulevardul Decebal, Kuncz Aladar, Unirii, P-ţa Liceului, P-ţa Plevnei, P-ţa George Enescu, General Vasile Milea, Nicolae Grigorescu, Ion Andreescu, Călugareni, Ion Vidu, P-ţa Luther, I. C. Brătianu, Splaiul General Praporgescu, Carol Davila, Alecu Russo, Sabin Drăgoi, General Traian Moşoiu, Dimitrie Bolintineanu, Dr. Ioan Suciu, Ion Alexandru, P-ţa Caius Iacob, Udrea, Plugarilor, Robăneşti, Neculce, Marţişor, Onisifor Ghibu, Bihorului, P-ţa Gării, Aleea Răsărit, P-ţa Sporturilor, Aleea Călimăneşti, Calea Iuliu Maniu, Podgoriei, Andrei Mureşanu, Iulian Grozescu, Mircea Stanescu, Tudor Vladimirescu, Corneliu Coposu, Ştefan Augustin Doinaş, Barabas Bela, Iustin Marşieu, Banu Mărăcine, P-ţa Spitalului, Avrig, Târgovişte, Miron Costin, Aleea Azuga, Nelu Aristide Dragomir, Cloşca, P-ţa M. Viteazul.

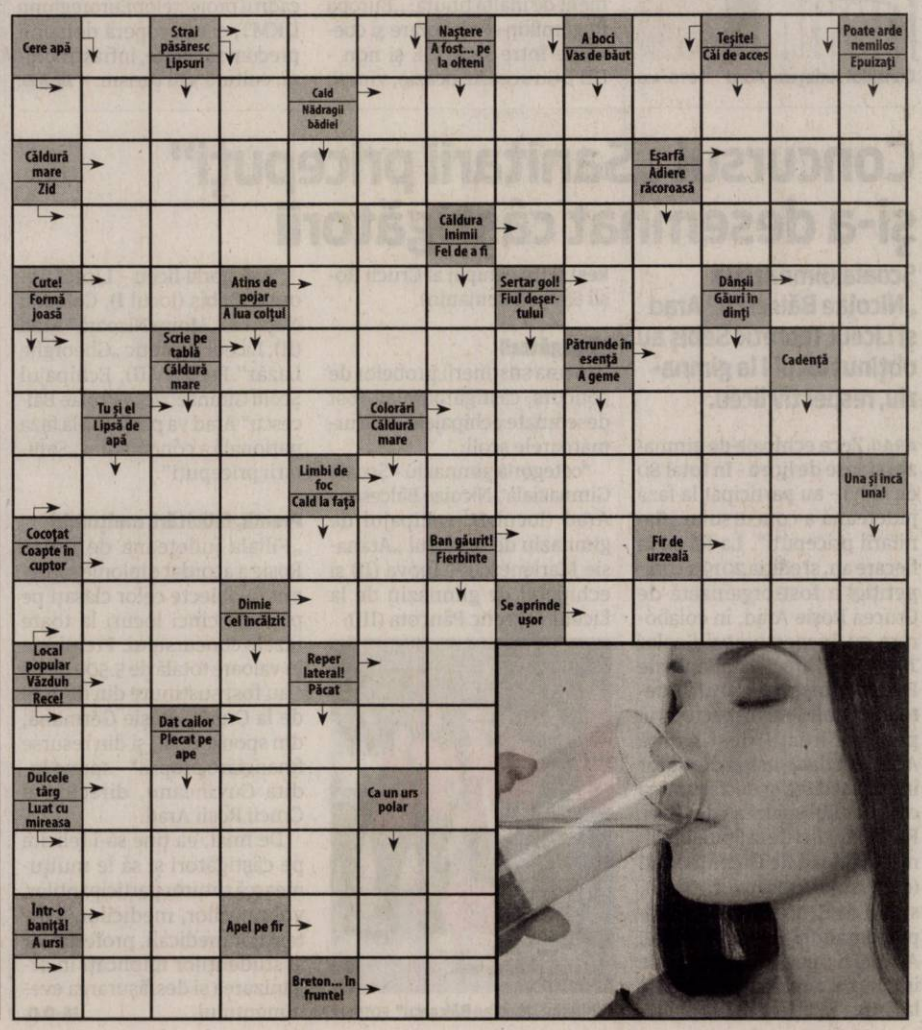

Orchestra vine la Palatul Cultural FOTO: FAN

Orchestra Română de Tineret vine la Arad

Palatul Cultural din municipiu va fi, pe 23 iunie, gazda Orchestrei Române de Tineret.

ARAD. Dirijată de Cristian Mandeal, Orchestra Română de Tinere va ajunge la Arad pe 23 iunie, alături de solistul Ştefan Cazacu (violoncel). Programul concertului de duminică de la palat va cuprinde lucrările Simfonia nr. 4 în Si bemol major, op. 60 de Ludwig van Beethoven, Serenada Română şi Dans Ţărănesc pentru violoncel şi orchestră de Constantin Dimitrescu şi Rapsodia Română nr. 1, op. 11 în La major de George Enescu.

Marin Cazacu, directorul Centrului Naţional de Artă „Tinerimea Română" declara înainte de acest eveniment că „este prima dată când Orchestra Naţională de Tineret va cânta la Budapesta, în superba sală Pesti Vigadó şi, de asemenea, prima oară când va cânta în vestul extrem al ţării, la Arad, în superba sală de concerte a Palatului Cultural. În vremuri în care armonia pe care o aduce muzica este de dorit să se extindă şi în relaţiile dintre cetăţenii şi dintre naţiunile Europei, ne bucurăm să putem contribui după puterile noastre la o atmosferă cât mai senină, alăturând muzica lui Béla Bartók, David Popper, Johannes Brahms, György Ligeti şi George Enescu".

Evenimentul, ce va începe la ora 19, este organizat de Ministerul Culturii şi Identităţii Naţionale, prin Centrul Naţional de Artă „Tinerimea Română", în parteneriat cu Colegiul de Arte „Sabin Drăgoi" Arad şi Ambasada României la Budapesta.

Înfiinţată în 2008 la iniţiativa violoncelistului Marian Cazacu, Orchestra Română de Tineret este „o orchestră unică, aclamată la concertele cu sala plină de la Ateneul Român, Sala Radio, Festivalul Internaţional George Enescu şi pe scene intenaţionale precum: l'Auditorium Parco della Musica din Roma, Festivalul de la Ravello şi Festivalul Mahler de la Toblach - Italia, March Music Day de la Ruse, Festivalul Orchestrelor de Tineret de la Milano, Festivalul de la Aix en Provence, Konzerthaus Berlin şi Filarmonica din Berlin, Musikverein şi Konzerthaus din Viena, Grande Salle Pierre Boulez a Filarmonicii din Paris, sala Bozar din Bruxelles ş.a.", după cum transmit organizatorii evenimentului.

JA-E.R.

TelVerde pentru evaluare

ARAD. Examenul de Evaluare naţională pentru absolvenţii clasei a VIII-a, an şcolar 2018-2019, a debutat pe 18 iunie, cu proba scrisă la Limba şi literatura română. În urma unei sesizări primite de la un cititor, în legătură cu lipsa de pe site-ul IŞJ a numărului TelVerde pentru neregulile din cadrul examenului, am luat legătura cu reprezentanţii instituţiei. Aceştia ne-au declarat că „numărul de telefon este afişat în toate centrele de examen, la toate clasele în care se susţin probele scrise", lucru făcut „conform procedurilor Ministerului Educaţiei Naţionale". TelVerde pentru sesizarea neregulilor este 0800-801.100 (apel gratuit). **JA-E.R.**

TelVerde pentru sesizări FOTO: FAN

„Mănuşa de aur" FOTO: FAN

Weekendul premierelor la Cinematograful Arta

„Apusul" şi „Mănuşa de aur" sunt premierele cinematografice care vor rula, vineri şi sâmbătă, la Arta.

ARAD. Sala Mare a Cinematografului Arta din municipiu va fi, pe 21 şi 22 iunie, de la ora 20, gazda unei proiecţii în premieră. „Apusul" („Sunset"/„Napszállta"), prezentat în premieră la Veneţia în 2018, unde şi-a adjudecat premiul FIPRESCI, îl are ca regizor pe László Nemes. Păstrând predilecţia pentru subiecte puternice, spaţii şi timpuri istorice, regizorul maghiar pătrunde în universul unei civilizaţii la răscruce: Budapesta anului 1913. Imperiul Austro-Ungar, aflat în mijlocul Europei, înainte de izbucnirea Primului Război Mondial se află la punctul de cotitură unde toate tensiunile europene acumulate coexistă în modernitate şi decădere morală. Pelicula lui Nemes va rula la Arta pe 21 iunie, de la ora 20.

A doua seară, de la aceeaşi oră, va fi rândul „Mănuşii de aur" să ruleze pe acelaşi ecran. „Der Goldene Handschuh", film regizat de Faith Akin, ce are la bază romanul omonim scris de Heinz Strunk, urmăreşte povestea lui Fritz „Fiete" Honka, un ucigaş în serie. Acesta ataca femeile din districtul felinarelor roşii din Hamburg, la începutul anilor 1970, atrăgându-le în apartamentul său situat într-o mansardă. **JA-E.R.**

ROMÂNIA
CONSILIUL JUDEŢEAN ARAD
310003 - Arad, strada Corneliu Coposu, nr. 22
Tel. 0040-357-731100 Fax. 0040-357-731280
http://www.cjarad.ro consiliu@cjarad.ro

DISPOZIŢIA NR. 567
din 19.06.2019
privind convocarea Consiliului Judeţean Arad în şedinţă ordinară

Preşedintele Consiliului Judeţean Arad,
În temeiul prevederilor art. 94 alin. (1) şi art. 106 alin. (1) din Legea nr. 215/2001 a administraţiei publice locale, republicată, cu modificările şi completările ulterioare,

DISPUNE:

Articol unic: Consiliul Judeţean Arad se convoacă în şedinţă ordinară în data de 25.06.2019, ora 13.00, în Sala „Vasile Goldiş", a Consiliului Judeţean Arad, cu următoarea

ORDINE DE ZI:

1.Proiect de hotărâre privind aprobarea conţinutului Procesului-verbal al şedinţei ordinare a Consiliului Judeţean Arad din data de 29 mai 2019.
2.Proiect de hotărâre privind aprobarea conţinutului Procesului-verbal al şedinţei extraordinare a Consiliului Judeţean Arad din data de 5 iunie 2019.
3.Proiect de hotărâre privind aprobarea organigramei, a statului de funcţii şi a Regulamentului de organizare şi funcţionare ca urmare a modificării structurii de funcţii publice pentru Direcţia Judeţeană de Evidenţă a Persoanelor Arad.
4.Proiect de hotărâre privind aprobarea organigramei, a statului de funcţii şi a Regulamentului de organizare şi funcţionare pentru S.C. Aeroportul Arad S.A.
5.Proiect de hotărâre privind actualizarea unor Anexe la Monografia economico-militară a judeţului Arad - ediţia 2016.
6.Proiect de hotărâre privind aprobarea contractării de servicii sociale pentru un număr de 10 copii în vederea plasamentului la asistenţi maternali profesionişti.
7.Proiect de hotărâre privind acordarea unui mandat special reprezentanţilor Unităţii Administrativ-Teritoriale Judeţul Arad în Adunarea Generală Extraordinară a S.C. Compania de Apă Arad S.A. din data de 12/13 iulie 2019.
8.Proiect de hotărâre privind acordarea unui mandat special reprezentanţilor Unităţii Administrativ-Teritoriale Judeţul Arad în Adunarea Generală Ordinară a S.C. Compania de Apă Arad S.A. din data de 12/13 iulie 2019.
9.Proiect de hotărâre privind prelungirea valabilităţii Programului de transport public judeţean de persoane prin curse regulate, perioada 2014-2019.
10. Proiect de hotărâre privind aprobarea Planului de închidere a Centrului de recuperare şi reabilitare pentru copii cu dizabilităţi Arad.
11. Proiect de hotărâre privind aprobarea proiectului „Construirea a două case de tip familial Hansel şi Gretel şi reabilitarea unui centru de zi şi recuperare pentru copii cu dizabilităţi mentale Simba".
12. Proiect de hotărâre privind modificarea Hotărârii Consiliului Judeţean Arad nr. 214/24.07.2018 pentru aprobarea declanşării procedurii de expropriere a imobilelor proprietate privată care constituie coridorul de expropriere al lucrării de utilitate publică de interes judeţean „Modernizare DJ 709G inclusiv pod Mureş, pentru funcţiunea de centură Est Arad".
13. Proiect de hotărâre privind neexercitarea dreptului de preemţiune asupra apartamentului nr. 11 din imobilul situat în Municipiul Arad, Bulevardul Revoluţiei, nr. 73, corp A, sc. IV, et. II.
14. Proiect de hotărâre privind neexercitarea dreptului de preemţiune asupra apartamentului nr. 33 din imobilul situat în Municipiul Arad, Bulevardul Revoluţiei, nr. 90, sc. G.
15. Proiect de hotărâre pentru modificarea Anexei nr. 2 la Hotărârea Consiliului Judeţean Arad nr. 61/09.04.2015 privind trecerea unor bunuri aflate în domeniul public al judeţului Arad din administrarea Consiliului Judeţean Arad în administrarea unităţilor administrativ-teritoriale din judeţul Arad membre ale Asociaţiei de Dezvoltare Intercomunitară Sistem Integrat de Gestionare a Deşeurilor Judeţul Arad, în scopul realizării Proiectului „Sistem de Management Integrat al Deşeurilor Solide în judeţul Arad".
16. Proiect de hotărâre pentru modificarea Anexelor nr. 1 şi 2 la Hotărârea Consiliului Judeţean Arad nr. 366/29.11.2018 privind aprobarea indicatorilor tehnico-economici actualizaţi ai obiectivului de investiţie „Spitalul de Psihiatrie Căpâlnaş".
17. Proiect de hotărâre privind aprobarea taxelor şi tarifelor care urmează a fi percepute de Complexul Muzeal Arad în anul 2020.
18. Proiect de hotărâre privind aprobarea taxelor care urmează a fi percepute de Biblioteca Judeţeană „A.D. XENOPOL" Arad în anul 2020.
19. Proiect de hotărâre privind aprobarea taxelor şcolare pentru anul şcolar 2019-2020 şi a tarifelor care urmează a fi percepute de Centrul Cultural Judeţean Arad în anul 2020.
20. Proiect de hotărâre privind aprobarea taxelor pe anul 2020 pentru serviciile prestate de Direcţia Judeţeană de Evidenţă a Persoanelor Arad.
21. Proiect de hotărâre privind aprobarea taxelor judeţene pentru activitatea de amenajare a teritoriului, urbanism şi autorizarea lucrărilor de construcţii pentru anul 2020.
22. Proiect de hotărâre privind aprobarea tarifelor suplimentare de utilizare a drumurilor judeţene aflate în administrarea Consiliului Judeţean Arad, pentru transporturile efectuate cu vehicule cu tonaj şi/sau gabarit depăşit pe anul 2020.
23. Proiect de hotărâre privind aprobarea tarifelor pentru eliberarea acordurilor prealabile/autorizaţiilor de amplasare şi acces la drum a unor obiective şi a tarifelor de ocupare a amprizei şi a zonei de siguranţă a drumurilor judeţene din domeniul public al judeţului Arad pentru anul 2020.
24. Proiect de hotărâre pentru modificarea art. 1 al Hotărârii Consiliului Judeţean Arad nr. 101/08.04.2019 privind aprobarea utilizării excedentului bugetar al anilor precedenţi pentru finanţarea cheltuielilor secţiunii de dezvoltare în anul 2019.
25. Proiect de hotărâre privind rectificarea bugetului general de venituri şi cheltuieli al Judeţului Arad pe anul 2019.
26. Proiect de hotărâre privind desemnarea unui reprezentant al Unităţii Administrativ-Teritoriale Judeţul Arad în Subcomisia de turism a Comisiei Mixte Arad-Békés.
27. Diverse.

PREŞEDINTE, **Iustin Cionca**
SECRETAR AL JUDEŢULUI, **Silvana Lupu**

(1002 - H 23602)

Suspectul accidentului mortal, prins de polițiști

Un bărbat de 59 de ani, din Zimand, este principalul suspect în cazul accidentului mortal petrecut în noaptea de 15 spre 16 iunie.

ARAD. Polițiștii arădeni au dat de urma șoferului care, se pare, a provocat accidentul mortal de la Zimand, din noaptea de 15 spre 16 iunie, atunci când un tânăr de 21 de ani și-a pierdut viața după ce a fost lovit de o mașină. După incidentul rutier, șoferul care l-a lovit pe tânăr a părăsit locul accidentului, lăsând în urmă mai multe bucăți din propria mașină. „Pe raza localității Zimand a fost depistată o persoană despre care există suspiciunea că ar fi responsabilă de accidentul mortal din noaptea de 15/16 iunie a.c., în persoana unui bărbat de 59 de de ani, din Zimand. Bărbatul a fost condus la sediul poliției, pentru clarificarea împrejurărilor producerii evenimentului și luarea măsurilor legale care se impun", au anunțat reprezentanții Inspectoratului de Poliție Județean Arad. „Amintim că în noaptea respectivă, în jurul orei 2:15, un tânăr de 21 de ani, din județul Vaslui, a fost accidentat mortal pe DN 79, pe raza localității Zimand Cuz, (km 8+440 m, sensul de mers Oradea-Arad), iar autorul accidentului a părăsit locul faptei înainte de sosirea echipajelor de poliție. În continuare se efectuează cercetări sub aspectul săvârșirii infracțiunii de ucidere din culpă, părăsirea locului accidentului fără înștiințarea organelor de poliție și modificarea locului faptei", au mai anunțat polițiștii. **JA-A.G.**

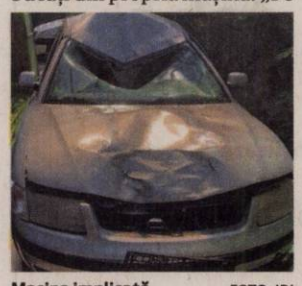

Mașina implicată FOTO: IPJ

Au venit condamnările în dosarul furtului de cupru

Florin Maliță a fost condamnat la închisoare cu executare, în timp ce ceilalți doi – Stanciu și Blăgău – au primit pedepse cu suspendare.

Cei trei, la momentul reținerii lor FOTO: I.C.

ARAD. Tribunalul Arad a pronunțat sentința în dosarul furtului celor 414 tone de cupru, în valoare de două milioane de euro, faptă ce a avut loc anul trecut dintr-un depozit al unei firme din Curtici, deținută de omul de afaceri austriac Dieter Kaas. Inculpați în acest dosar au fost Maliță Florin, Stanciu Simon Constantin și Blăgău Voicu Cătălin. Cei trei au sustras cuprul din depozit cu ajutorul mai multor autotrenuri, în baza unor acte pe care le-au falsificat. Cuprul a fost recuperat la câteva zile de la furt, autorii fiind depistați mai târziu de către polițiști.

Sentința a venit pe 19 iunie, iar potrivit acesteia - postată pe portaljust.ro - Maliță Florin a fost condamnat la: 1 an închisoare, pentru săvârșirea infracțiunii de uz de fals; 1 an închisoare pentru săvârșirea instigării la infracțiunea de uz de fals; 2 ani închisoare pentru săvârșirea infracțiunii de conducere pe drumurile publice a unui autovehicul cu număr fals de înmatriculare; 2 ani închisoare pentru săvârșirea instigării la infracțiunea de conducere pe drumurile publice a unui autovehicul cu număr fals de înmatriculare; 1 an închisoare pentru săvârșirea instigării la infracțiunea de tractarea unei remorci cu număr fals de înmatriculare; 1 an închisoare pentru săvârșirea infracțiunii de conducerea pe drumurile publice a unui vehicul pentru care legea prevede obligativitatea deținerii permisului de conducere, de către o persoană al cărei permis de conducere este necorespunzător categoriei sau subcategoriei din care face parte autovehiculul respectiv. Instanța a contopit pedepsele de mai sus în pedeapsa cea mai grea, de 2 ani închisoare, la care a adăugat un spor de 2 ani și 4 luni închisoare, Maliță urmând să execute pedeapsa rezultantă de 4 patru ani și 4 luni de închisoare. În ceea ce privește infracțiunea de înșelăciune cu consecințe deosebit de grave, s-a încetat procesul penal.

Cu suspendare

Ceilalți doi inculpați în cauză - Stanciu Simon Constantin și Blăgău Voicu Cătălin - au fost condamnați la câte: 1 an închisoare fiecare, pentru săvârșirea infracțiunii de uz de fals; 2 ani închisoare fiecare, pentru infracțiunea de conducere pe drumurile publice a unui autovehicul cu număr fals de înmatriculare; 1 an închisoare fiecare, pentru săvârșirea infracțiunii de tractare a unei remorci cu număr fals de înmatriculare. Tribunalul a contopit pedepsele în cea mai grea, de 2 ani închisoare, la care a adăugat un spor de 8 luni închisoare, cei doi urmând să execute 2 ani și 8 luni de închisoare, fiecare. De asemenea, și în privința lor a încetat procesul penal pentru complicitate la infracțiunea de înșelăciune cu consecințe deosebit de grave. Instanța a dispus suspendarea executării sub supraveghere a pedepsei aplicate lui Stanciu Simon Constantin și Blăgău Voicu Cătălin și stabilește acestora un termen de supraveghere de 4 ani. Pe lângă celelalte obligații dipuse de instanță în ceea ce-i privește pe cei doi, tribunalul a impuns celor doi „obligația de a frecventa unul sau mai multe programe de reintegrare socială derulate de Serviciul de Probațiune Timiș sau Arad după caz, sau organizate în colaborare cu instituții din comunitate. Pe parcursul termenului de supraveghere, inculpatul Stanciu Simon Constantin va presta o muncă neremunerată în folosul comunității în cadrul Consiliului local Timișoara sau în cadrul unei alte unități stabilite de Serviciul de Probațiune, pe o perioadă de 60 zile. Pe parcursul termenului de supraveghere, inculpatul Blăgău Voicu Cătălin va presta o muncă neremunerată în folosul comunității în cadrul Consiliului local Șiria sau în cadrul unei alte unități stabilite de Serviciul de Probațiune Arad, pe o perioadă de 60 zile".

Fără drept de a conduce

Instanța a interzis celor doi dreptul de a conduce orice categorie de vehicule, de la rămânerea definitivă a sentinței și până la executarea sau considerarea ca executată a pedepsei principale. Sentința pronunțată în acest dosar de către Tribunalul Arad, miercuri, 19 iunie, nu este definitivă, ea putând fi atacată cu apel în 10 zile de la comunicare.

IOANA COSTAȘ
ioana.costas@informmedia.ro

Teroristul Aradului, în libertate în Germania

Tânărul din Ghioroc care confecționa bombe a fost eliberat condiționat încă de anul trecut și a plecat la muncă în Germania.

ARAD. La vremea arestării arădeanului, procurorii Direcției de Investigare a Infracțiunilor de Criminalitate Organizată și Terorism declaraseră că acesta a cumpărat ingredientele necesare confecționării unor dispozitive explozive periculoase. Avea un adevărat laborator acasă, unde au fost găsite și semne naziste. Tânărul nu a acționat, însă, singur, fiind ajutat de un bucureștean care i-a oferit informații tehnice în legătură cu modul de confecționare a unor dispozitive explozive. Bucureșteanul i-a și livrat lui Văsuț substanțe explozive. În două rânduri, teroristul arădean a detonat bombe pe care le făcuse, la marginea Ghiorocului, iar ulterior a mai făcut două bombe pe care urma să le vândă cuiva, fără să știe că era vorba de un lucrător SRI sub acoperire. Ancheta a scos la iveală că Văsuț avea de gând să detoneze bombe în locuri publice „pentru a produce stare de neliniște și teamă în rândul populației", conform DIICOT. Cercetările i-au vizat și pe trei complici, însă pedeapsa cea mai mare a primit-o Remus Văsuț, condamnat pentru fapte asimilate actelor de terorism și pentru nerespectarea regimului materiilor explozive. **JA-M.B.**

Remus Văsuț FOTO: JA

Biciclist băut lovit pe trecere în Aradul Nou

ARAD. Un biciclist băut a vrut să traverseze strada, în zona Motorul din Aradul Nou, dar a sfârșit prin a fi implicat într-un accident rutier. Biciclistul a încercat să traverseze pe trecerea de pietoni, dar pe bicicletă, moment în care a fost surprins de un autoturism. Biciclistul a ajuns la UPU cu răni ușoare. „Marți, în jurul orelor 17:50 pe Calea Timișorii, direcția de mers dinspre Podul Traian înspre Timișoara, a avut loc un accident de circulație. Conducătorul unui autoturism a surprins și accidentat ușor un biciclist care s-a angajat în traversarea străzii, pe marcajul trecere pentru pietoni, pe bicicletă. În urma impactului biciclistul a suferit vătămări și a fost transportat la Unitatea de Primire Urgență a Spitalului Clinic Județean Arad. În momentul testării cu aparatul alcooltest, biciclistul avea o alcoolemie de 1,15 mg/l alcool pur în aer expirat. Se vor continua cercetările pentru stabilirea cu exactitate a împrejurimilor incidentului rutier", ne-a declarat comisar Răzvan Meszar - Poliția Rutieră Arad. **JA-A.P.**

Lovit pe trecere FOTO: A.P.

Polițiștii cu șpaga: unii la pensie, alții la dispoziție

Doi dintre polițiștii de frontieră de la Vărșand judecați pentru luare de mită au ieșit la pensie.

ARAD. Cinci polițiști de frontieră de la Vărșand au fost trimiși în judecată pentru luare de mită, după ce procurorii Parchetului de pe lângă Tribunalul Arad și polițiștii Direcției Generale Anticorupție Arad au lucrat la un dosar de corupție. După cum am precizat deja încă de ieri, cei care au sesizat infracțiunile comise de polițiștii de la noi au fost anchetatorii maghiari, care își cercetau propriii lor polițiști de frontieră. Ulterior, și procurorii noștri au pus în mișcare cercetarea penală. Le-am solicitat celor de la Inspectoratul Teritorial al Poliției de Frontieră Oradea, care are în subordine și polițiștii de frontieră din Arad, să ne spună care este situația celor cinci care au fost trimiși în judecată. În răspunsul primit de la Oradea, ni s-a transmis faptul că doi dintre inculpații din dosarul de corupție aflat pe rolul Tribunalului Arad s-au pensionat deja, în timp ce ceilalți trei au fost puși la dispoziție. Articolul de lege invocat de IJPF Oradea spune că „polițistul este pus la dispoziție când față de acesta s-a pus în mișcare acțiunea penală, cu excepția situației în care acțiunea penală a fost pusă în mișcare pentru o infracțiune din culpă care nu este în legătură cu serviciul". Totodată, atâta timp cât sunt puși la dispoziție, cei trei polițiști de frontieră vor îndeplini sarcini și atribuții stabilite în scris de șeful unității, comunicate sub semnătură. Totodată, acestora li se stabilesc sarcini și atribuții de serviciu care nu sunt de natură a impieta buna desfășurare a procesului penal. **JA-A.G.**

Fapte de corupție la Vărșand FOTO: IGPF

Sub influența alcoolului la volan

ARAD. Un bărbat în vârstă de 50 de ani, din Arad, a fost depistat de polițiștii Biroului Rutier pe strada Gorunului din cartierul Grădiște, în timp ce conducea un moped având o alcoolemie de 1,27 mg/l alcool pur în aerul expirat, în timp ce cel de-al doilea șofer - de 33 de ani, din Șagu -, depistat beat la volan avea o alcoolemie de 1,25 mg/l alcool pur în aerul expirat. Acesta din urmă a fost depistat de polițiștii din Vladimirescu, în timp ce conducea un autoturism pe DN 7, pe raza aceleiași comunei. Potrivit IPJ Arad, în ambele cazuri s-a dispus recoltarea de probe biologice în vederea stabilirii cu exactitate a alcoolemiei, pe numele celor doi fiind întocmite dosare de cercetare penală.

Legea prevede o pedeapsă cu închisoarea de la 1 la 5 ani pentru conducerea pe drumurile publice a unui autovehicul de către o persoană care are o îmbibație alcoolică de peste 0,80 g/l alcool pur în sânge (0,40 mg/l în etilotest). De asemenea, pe timpul cercetării, permisul este reținut fără drept de circulație. O concentrație alcoolică în sânge sub această valoare situează fapta în zona contravențională și se pedepsește cu amendă cuprinsă între 9 și 20 de puncte, iar ca măsură complementară permisul de conducere este suspendat pentru o perioadă de 90 de zile. **JA-I.C.**

Șoferii opriți, testați FOTO: JA

Sport

„Am scris istorie pentru Arad prin promovarea în elita fotbalului feminin românesc"

Pavel Piroş, preşedinte „Piroş Security"

4

poziţii a coborât tenismenul arădean Marius Copil în clasamentul ATP dat publicităţii la începutul acestei săptămâni, până pe locul 84, cu 667 puncte. Arădeanul se află, în aceste zile, la un challenger în Marea Britanie, pe iarba de la Ilkley, unde a ajuns până în optimi. La dublu, Horia Tecău se menţine pe locul 19, cu 3.770 de puncte.

Trei succese pentru CSŞ Gloria la babybaschet

MANGALIA. Festivalul Naţional de babybaschet se află în plină defăşurare la Mangalia, cu 22 de formaţii la startul întrecerii feminine şi 98 la masculin. Micuţele baschetbaliste de la CSŞ Gloria Arad (prof. Cristian Bondor) au susţinut trei partide: 31-16 cu CSŞ Craiova, 52-14 cu BC Slam Bucureşti şi 62-22 cu Fly OC Constanţa. Aradul va avea reprezentată şi la Festivalul de minibaschet masculin, programat între 23-29 iunie, prin BC Valbon. **JA-D.L.**

Iustin şi tatăl său FOTO: JA

Bronz balcanic pe tatami!

SKOPJE. Cel mai tânăr club de judo din peisajul sportului pe tatami arădean, CS Judo (prof. Cristian Rus) izbuteşte să se remarce şi pe plan internaţional. Dovadă bronzul balcanic cucerit de Iustin Rus în Macedonia, la capătul unui concurs greu, în care a învins sportivi din Bosnia, Kosovo şi un conaţional, care în urmă cu trei săptămâni îl învinsese în finala naţională Under 15. Singura înfrângere a fost suferită în faţa unui judoka bulgar.

Premiant la finalul clasei a 7-a la Liceul „Adam Muller Guttenbrunn", Iustin Rus este vicecampionul României la Under 15 şi medaliatul cu aur naţional la Under 16. **JA-D.S.**

Premiate în faţa Primăriei Arad

Fetele de la „Piroş Security" au primit medaliile de campioane în faţa Primăriei, după care au defilat în tot oraşul.

Şampania a curs în valuri în faţa Primăriei, la premierea fetelor de la „Piroş Security" FOTO: LEO SFÂRA

ARAD. Decisă în ultima clipă, sărbătoarea promovării în elita fotbalului feminin românesc a fetelor de la „Piroş Security", a avut loc ieri, însă impactul nu a fost cel care fetele îl meritau, asta deşi s-au făcut eforturi considerabile pentru ca totul să iasă bine.

Premiere, la Primărie

Majoritatea fetelor, alături de antrenori şi conducători, au primit medaliile de campioane pe platoul din faţa Primăriei. În rol de prim-solist a fost Sergiu Bîlcea, vicepreşedintele Consiliului Judeţean, care a înmânat medaliile, iar în rol secundar a fost un om trimis de Primărie, Bogdan Boca.

Cei doi au spus, înainte ca fetele să fie premiate, că vor fi alături de ele în noul sezon, oferindu-le tot sprijinul. Bîlcea s-a şi angajat că la următoarea manifestare, jucătoarele vor fi văzute de tot Aradul, în sensul că se va ocupa serios de organizare.

Au urmat fotografiile de grup, cu tricourile, medaliile şi Cupa, plus nelipsita şampanie.

În autocar, prin oraş

Cel mai aşteptat moment a fost acela în care fetele, alături de antrenori şi conducători, au urcat într-un autocar supraetajat, care trebuia să fie şi descoperit, pentru a fi plimbate prin tot oraşul, în stilul marilor cluburi. Autocarul s-a pus în mişcare, boxele urlau „We Are The Champions", iar bucuria în rândul fetelor era extraordinară. Au fost premiate şi tratate după performanţă.

S-a mers pe traseul Primărie - Podgoria - Gară - UTA - Fortuna şi retur, după care s-a plecat în Micălaca şi apoi înapoi la Primărie. Şi - ca un făcut - bine că autocarul nu a fost descoperit, deoarece când a ajuns la Gară a început ploaia! **JA-L.S.**

A venit şi Bugar

Cu acest prilej a fost prezentat şi noul antrenor, în persoana timişoreanului Florin Bugar. Acesta a spus că vrea să facă din „Piroş Security" o echipă care să conteze pe prima scenă a fotbalului feminin românesc. El a mai declarat că nu are nicio problemă să antreneze în oraşul rival. „Îmi place acest oraş, nu am nicio problemă să antrenez aici. Nu e dureros că plec de la Timişoara la Arad, orgoliile şi ambiţiile sunt în altă parte, la fanii echipelor de fotbal băieţi" - a spus Bugar.

Halterofili medaliaţi FOTO: JA

Halterofili, pe podium!

BOTOŞANI. Şcoala arădeană de haltere nu se dezminte. Dovadă rezultatele obţinute de sportivii de la CS AMEFA la finala CN de juniori 2 (13-15 ani). Trei dintre elevii pregătiţi de Gheorghe Biriş şi Gheorghiţă Burgoci au urcat pe podiumul de premiere... Tiberiu Donose (13 ani, cat. 61 kg) - trei medalii de aur, total-195 kg, smuls, 90 kg şi aruncat, 105 kg; Dorina Tofan (13 ani, cat. 55 kg) - două medalii de aur, total, 149 kg şi smuls, 67 kg şi una de argint, aruncat, 81 kg; Darius Enea (15 ani, cat. 55 kg) - două medalii de argint, total, 171 kg şi aruncat, 94 kg şi una de bronz, smuls, 77 kg. **JA-D.S.**

Fotbal - Liga 6, etapa 22 (ultima)

Seria A. Rezultate: Athletico Vinga – Voinţa Mailat 3-0, Crişul 2 Chişineu Criş – Victoria 2 Zăbrani 3-2, Voinţa Zărand – Sporting Şagu 0-3, Viitorul Tisa Nouă – Academia Brosovszky 3-3, Viitorul Arad – Mureşana Măndruloc 6-3. Jocul Real Horia – Lunca Teuz Sînpaul nu s-a disputat, oaspeţii nu s-au prezentat.

1.VIITORUL *	22	17	3	2	77-26	54
2.ACADEMIA *	22	16	3	3	82-35	51
3.ZĂBRANI 2	22	15	2	5	79-47	47
4.LT SÎNPAUL	21	12	3	6	73-42	39
5.CRIŞUL 2 CRIŞ	22	12	3	7	81-64	39
6.ZĂRAND	22	11	3	8	74-51	36
7.HORIA	21	11	2	8	54-46	35
8.ŞAGU	22	9	3	10	57-48	30
9.MĂNDRULOC	22	5	2	15	56-87	17
10.VINGA	22	5	0	17	39-81	15
11.MAILAT	22	2	2	18	26-98	8
12.TISA NOUĂ	22	2	2	18	29-102	8

* - AU PROMOVAT ÎN LIGA 5

Seria B. Rezultate: Villa Gurba – Spicul Olari 1-0, Progresul Dieci – Viitorul Caporal Alexa 3-1, Speranţa Chier – Vulturul Chereluş 5-1, AS Vîrfurile – Naţional Sintea Mare 1-2, AS Hălmagiu – Victoria Berechiu 0-3 (f.j.). Jocul Recolta Apateu – CS Şicula nu s-a disputat, oaspeţii nu s-au prezentat.

1.OLARI *	22	17	1	4	59-23	52
2.VILLA GURBA *	21	14	6	1	67-29	48
3.CHIER	22	13	1	8	74-39	40
4.SINTEA MARE	22	11	3	8	56-42	36
5.APATEU	20	11	2	7	51-28	35
6.DIECI	22	10	3	9	68-55	33
7.CHERELUŞ	22	10	3	9	48-47	33
8.VÎRFURILE	22	10	2	10	44-45	32
9.CAPORAL ALEXA	22	7	3	12	49-53	24
10.ŞICULA	21	7	0	14	37-66	21
11.BERECHIU	22	4	2	16	29-99	14
12.HĂLMAGIU	22	2	2	18	13-69	8

* - AU PROMOVAT ÎN LIGA 5

Primul transfer sub panou!

ARAD. Clubul FCC Baschet Arad a oficializat primul transfer al verii în vederea sezonului 2019-2020, conducătorul de joc Veatriki Akathiotou. A doua cea mai bună marcatoare a campionatului cu o medie de 21,9 puncte pe meci şi cea mai bună pasatoare a sezonului (medie de 4,8 assisturi pe meci), Akathiotou este componentă de bază a naţionalei de baschet feminin din Ciprıu, dar are şi cetăţenie română. Sportiva de 23 de ani măsoară 1,66 metri şi vine de la semifinalista Apoel Nicosia după un sezon cu prestaţii excelente în campionatul cipriot, unde a fost desemnată jucătoarea cu cea mai spectaculoasă ascensiune a campionatului. **JA-D.S.**

Elogii după CE de karate

ARAD. „Europenele" de karate shito ryu s-au încheiat, dar comentariile continuă. Aradul a fost o gazdă excelentă, după cum lesne o să observaţi din declaraţia vicepreşedintelui Federaţiei Române de Karate, Vasile Manea (8 DAN). De notat e faptul că echipa României a ieşit pe locul doi în clasamentul pe naţiuni, după Slovacia, cu un total de 28 de medalii de aur, 26 de argint şi 61 de bronz. Ţara noastră a dominat întrecerea la seniori, masculin şi feminin, unde s-a impus categoric. Au fost prezenţi 485 de karateka, din 17 ţări.

„Ne-am clasat pe un loc mulţumitor, având în vedere că au participat echipe foarte bune" - ne-a spus Vasile Manea, preşedintele Shito ryu România şi vicepreşedinte al FR de Karate.

Elogii la adresa Aradului

„Federaţia Europeană a apreciat foarte mult organizarea competiţiei de la Arad. Am primit mesaje de felicitare, de mulţumire. Am oferit condiţii foarte bune, iar cei de la DJTS Arad, domnii Gavra şi Cuedan şi-au dat tot concursul ca totul să iasă excelent. Am cooperat foarte bine cu tot personalul de la Sala Polivalentă, totul a fost perfect şi nu vă ascund că - deja - mulţi mi-au spus că ar fi bine ca anul viitor să revenim la Arad, pentru Campionatul European. Oraşul dumneavoastră este unul foarte frumos, primitor, dar - din păcate - competiţia din 2020 va avea loc în Slovacia" - ne-a declarat Vasile Manea. **JA-L.S.**

Vasile Manea FOTO: FAN

Salbă de medalii scoase din apa „naţionalelor"

REŞIŢA. A IX-a ediţie a Campionatului Naţional de Înot Masters al României a avut loc la Reşita, fiind reprezentate 23 de cluburi sportive din toată ţara. Cei 13 sportivi care au reprezentat CS Municipal Arad au reuşit să scoată din apă nu mai puţin de 36 de medalii individuale, după cum urmează:

Honoriu Botezatu a cucerit patru medalii de aur la 50, 100 şi 200m spate şi 50m fluture şi una de argint la 50m liber. Cristian Pintican a obţinut medalie de aur în probele de 50, 100 şi 200m spate, 50 şi 100m liber. Cristian Stertl a scos din apă medalii de aur în probele de 50 şi 100m liber, 50m fluture şi 100m bras. Ştefan Onea a câştigat medalia de aur în proba de 50m bras şi argintul în probele de 100 şi 200m bras. Adalbert Karpati şi-a adjudecat medalia de aur la 50m liber, pe cea de argint la 50m fluture şi pe cea de bronz la 200m mixt. Anca Laura Miloş a reuşit să obţină medalia de bronz în probele de 50 şi 100m liber şi la 50m bras. Norbert Rusu a câştigat argintul la 50m bras şi bronzul în probele de 200m mixt şi 200m bras. Roland Peter a câştigat medalia de argint la 50 şi 100m bras şi pe cea de bronz la 50m liber. Flaviu Mocanu a scos din apă trei medalii de bronz în probele de 50 şi 100m bras şi în proba de 100m liber. Valentin Retezar a obţinut medalia de argint în probele de 100m spate şi 200m bras.

Laureaţii din bazinul „naţionalelor" de masters FOTO: JA

Cristian Mladin s-a întors acasă cu o medalie de bronz în proba de 200m spate, iar Csaba Nagy şi-a adjudecat medalia de bronz la 50m fluture. Rezultat bun a avut şi Marian Ghilinţă, care s-a clasat de două ori pe locul cinci în probele de 50m fluture şi 100m liber. În proba de ştafetă 4X50m liber, CSM Arad 1, în componenţa Pintican, Botezatu, Peter, Stertl a ocupat locul I la categoria III, iar CSM Arad 2 în componenţa Onea, Karpati, Mocanu, Rusu s-a clasat pe locul I la categoria IV. În proba de ştafetă 4X50m mixt, CSM Arad 1 în componenţa Botezatu, Onea, Karpati, Stertl a ocupat locul I la categoria IV, iar CSM Arad 2 în componenţa Pintican, Peter, Nagy, Mladin s-a clasat pe locul I la categoria II. **JA-D.S.**

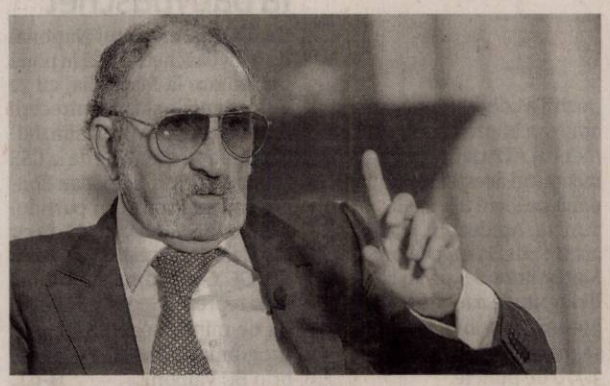

Ion Ţiriac se implică în tenisul românesc FOTO: EPA

Ion Ţiriac, şeful tenisului

TENIS. Ion Ţiriac a fost ales, miercuri, în funcţia de preşedinte al Federaţiei Române de Tenis, cu 32 de voturi obţinute la Adunarea Generală Extraordinară de Alegeri a forului naţional, desfăşurată la Centrul Naţional de Tenis.

La alegeri au fost cinci candidaţi, dar Marius Vecerdea a obţinut 11 sufragii, iar Ion Ţupa doar 3, în timp ce Liviu Ursuleanu şi Răzvan Itu nu au obţinut niciunul din cele 46 de voturi exprimate. La Adunarea Generală de Alegeri au avut drept de vot cei 54 de membri asociaţi (n.r. - membrii semnatari ai Actului Constitutiv al Federaţiei Române de Tenis), iar pentru întrunirea cvorumului este nevoie de prezenţa a 36 dintre aceştia.

Fostul tenisman, preşedinte al Comitetului Olimpic şi Sportiv Român între 1998 şi 2004, îi succede astfel la conducerea FRT altui jucător de tenis, George Cosac.

Cele patru posturi de vicepreşedinte vor fi ocupate de George Cosac (34 voturi), Răzvan Itu (28 voturi), Alina Cercel-Tecşor (28) şi Adrian Marcu (23), în timp ce Marius Vecerdea, unul dintre candidaţi, a obţinut doar 14 sufragii.

Jucătoarea Simona Halep, numărul trei mondial, l-a felicitat pe Ion Ţiriac pentru alegerea sa ca preşedinte al Federaţiei Române de Tenis, la Adunarea Generală Extraordinară de miercuri, prin intermediul unui mesaj postat într-o reţea de socializare. „Felicitări Mr. T. pentru funcţia de Preşedinte al Federaţiei Române de Tenis!!! Sper să realizaţi tot ce v-aţi propus", a scris Halep pe Instagram.

SURSA: AGERPRES

Neymar s-a săturat de PSG

Brazilianul Neymar: „Nu mai vreau să joc la PSG".

FOTBAL. „Nu mai vreau să joc aici" - este mesajul prin care Neymar (27 de ani) îşi anunţă plecarea de la PSG. Brazilianul i-a transmis preşedintelui parizienilor că vrea să se despartă de campioana Franţei şi să facă pasul la un alt club, mai exact să revină la Barcelona.

„Vreau să mă întorc acasă, de unde nu ar fi trebuit să plec niciodată", spune Neymar, care îşi doreşte să formeze din nou un cuplu letal în atac, cu Messi şi Suarez.

Revenirea are şanse mai mari ca niciodată să se concretizeze. În acest moment, toate părţile şi-au declarat intenţia unui transfer: conducerea PSG-ului, jucătorul, conducerea Barcelonei. Până şi fotbaliştii catalanilor îl aşteaptă pe Neymar: „A fost un privilegiu să joc cei mai buni ani din cariera mea la Barcelona alături de cel mai bun fotbalist din lume, Messi şi alături de al doilea cel mai bun, Neymar. Pentru mine, a fost unul dintre cele mai frumoase momente pe care le-am trăit. Cui nu i-ar plăcea un jucător ca Neymar? Totuşi, el este la PSG şi astfel de lucruri se vorbesc întotdeauna în timpul perioadei de transferuri". „Ar fi minunat dacă şi-ar dori să se întoarcă. A câştigat tot ce se putea şi toată lumea îl place aici", a declarat Vidal.

Neymar îşi doreşte să se întoarcă acasă FOTO: EPA

Din precizările presei din Spania, Barcelona l-ar putea răscumpăra pe Neymar cu 100 de milioane de euro. Ar face un profit uriaş, brazilianul fiind cedat la PSG pentru 220 de milioane de euro. În acest sezon, sud-americanul a fost măcinat de accidentări, evoluând în doar 28 de partide şi reuşind 23 de goluri şi 13 pase decisive. Cota sa de piaţă, potrivit transfermarkt.com, este 180 de milioane de euro.

Toată tevatura a plecat de la o declaraţie a patronului lui PSG. „Jucătorii trebuie să îşi asume mai multe responsabilităţi. Trebuie să se schimbe, să muncească mai mult, să facă mai mult pe teren. Nu sunt aici doar pentru ei, sunt mulţi oameni în spatele lor. Dacă nu sunt de acord cu ce le cer, uşile sunt deschise. Nu vreau să văd comportament de vedete", afirma omul care deţine PSG-ul. Îi punea în centrul discuţiei pe cei mai buni jucători ai echipei, Neymar şi Mbappe. **SURSA: MEDIAFAX**

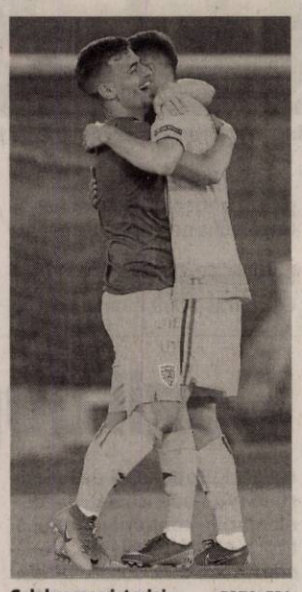

Celebrarea victoriei FOTO: EPA

Debut cu dreptul la „Europene"

România a debutat cu o victorie superbă la Campionatul European Under-21, 4-1 cu Croaţia.

FOTBAL. Selecţionata de tineret a României a debutat cu o victorie superbă la Campionatul European de fotbal Under-21 din Italia şi San Marino, 4-1 (2-1) cu Croaţia, marţi seara, în Grupa C, pe San Marino Stadium din Serravalle.

Tricolorii au obţinut prima lor victorie la un Campionat European de tineret, la 21 de ani după singura participare anterioară.

Echipa României a făcut un joc solid, cu risipă de efort, multă dăruire şi determinare, câştigând prin golurile marcate de George Puşcaş (11 - penalty), Ianis Hagi (14), Tudor Băluţă (66), Adrian Petre (90+1), respectiv Nikola Vlasic (18). Primul şi ultimul au venit după consultări ale arbitrajului video, o premieră pentru o echipă românească.

Tot marţi, în celălalt meci al grupei, Anglia - Franţa 1-2. Anglia a deschis scorul prin Phil Foden (54), după o acţiune personală, dar francezii au reuşit să întoarcă scorul în ultimele minute, prin golul lui Jonathan Ikone (89) şi autogolul lui Aaron Wan-Bissaka (90+5). Francezii au dominat categoric jocul şi au ratat multe ocazii de gol, printre care şi două penalty-uri, prin Moussa Dembele (25) şi Houssem Aouar (66).

România va disputa următorul joc în Grupa C pe 21 iunie, contra Angliei (Dino Manuzzi - Cesena, 19:30).

În semifinale se califică echipele câştigătoare ale celor trei grupe şi cea mai bună ocupantă a locurilor secunde. Primele patru clasate se califică la JO 2020. Dacă printre acestea se află Anglia, va exista un baraj pentru JO de la Tokyo între celelalte două echipe clasate pe locul secund în grupe.

SURSA: AGERPRES

Wild-card-uri pentru Baghdatis şi Swiatek

TENIS. Organizatorii turneului pe iarbă de la Wimbledon, al treilea Grand Slam al anului, au anunţat miercuri posesorii primelor wild-card-uri, printre care se numără cipriotul Marcos Baghdatis, semifinalist în 2006, şi poloneza Iga Swiatek, 18 ani, o jucătoare de perspectivă.

Baghdatis, nr. 139 mondial, ar putea avea, la 34 ani, o ultimă oportunitate de a juca la All England Club. Alte invitaţii au fost acordate britanicilor Jay Clarke, Paul Jubb şi James Ward. În turneul feminin, wild-card-urile au fost acordate britanicelor Harriet Dart, Katie Swan, Heather Watson şi polonezei Iga Swiatek. Posesorii ultimelor invitaţii, câte patru de fiecare turneu, vor fi cunoscuţi în zilele următoare. Novak Djokovic, respectiv Angelique Kerber sunt campionii en titre la Wimbledon, turneu care se va desfăşura între 1 şi 14 iulie. Tragerea la sorţi a tabloului principal este programată pe 28 iunie.

SURSA: AGERPRES

Maccabi Tel Aviv, o forţă în Israel FOTO: EPA

Maccabi, o posibilă adversară a CFR Cluj

FOTBAL. CFR Cluj o va întâlni pe Maccabi Tel Aviv în preliminariile Ligii Campionilor, dacă trece de Astana.

Echipa de fotbal CFR Cluj va înfrunta formaţia israeliană Maccabi Tel Aviv, în turul al doilea preliminar al Ligii Campionilor, dacă va trece de kazahii de la FC Astana, potrivit tragerii la sorţi efectuate miercuri la Nyon.

Primul meci va avea loc la Cluj-Napoca (sau Astana), pe 23/24 iulie, partida revanşă se va juca pe 30/31 iulie, în Israel.

Maccabi Tel Aviv a câştigat la o diferenţă uriaşă titlul în Israel, Maccabi Haifa, a doua clasată, încheind la 31 de puncte de campioană.

CFR Cluj va întâlni echipa kazahă FC Astana în primul tur preliminar al Ligii Campionilor, potrivit tragerii la sorţi efectuate marţi la Nyon.

Partida din prima manşă va avea loc în Kazahstan pe 9 sau 10 iulie, iar manşa secundă la Cluj-Napoca, pe 16 sau 17 iulie.

FC Astana este liderul la zi al campionatului Kazahstanului, internaţionalul român Dorin Rotariu fiind titular la campioana en titre.

SURSA: AGERPRES

Antwerp este adversara echipei lui Gică Hagi

FOTBAL. FC Viitorul Constanţa, deţinătoarea Cupei României, va înfrunta echipa belgiană Royal Antwerp, antrenată de fostul internaţional român Ladislau Boloni, în turul al doilea preliminar al Europa League la fotbal, potrivit tragerii la sorţi efectuate miercuri, la Nyon. Prima manşă va avea loc în Belgia, pe 25 iulie, iar manşa secundă se va juca la Ovidiu, pe 1 august.

FCSB, dacă va trece de formaţia Milsami Orhei (Rep. Moldova), va juca în turul al doilea cu învingătoarea dintre Alaşkert (Armenia) şi Makedonija Skopje (Macedonia de Nord). Primul meci ar avea loc în deplasare, iar partida a doua în România.

Universitatea Craiova, în cazul în care o va elimina pe Sabail (Azerbaidjan), va înfrunta în turul secund preliminar câştigătoarea dintre Budapest Honved (Ungaria) şi Zalgiris Vilnius (Lituania), formaţie la care evoluează Liviu Antal, fostul golgheter al Ligii I.

Prima manşă s-ar disputa în deplasare, iar a doua la Craiova. Dacă CFR Cluj va fi eliminată din primul tur preliminar al Ligii Campionilor, va juca în turul secund preliminar al Europa League cu finalista turneului de calificare din Champions League, la care participă SP Tre Penne (San Marino), FC Santa Coloma (Andorra), Feronikeli (Kosovo) şi Lincoln Red Imps (Gibraltar). **SURSA: AGERPRES**

Gică Hagi speră într-o nouă sărbătoare FOTO: EPA

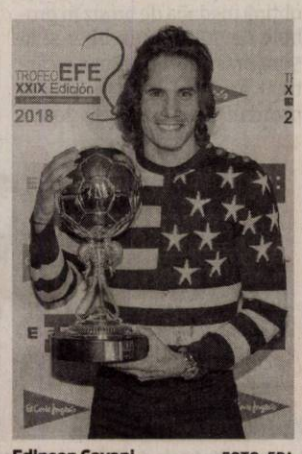

Edinson Cavani FOTO: EPA

Cavani a rupt blestemul „secetei"

FOTBAL. Atacantul uruguayan Edinson Cavani a disputat 11 meciuri în Copa America la fotbal, înainte de a înscrie primul său gol în această competiţie, marţi în meciul cu Ecuador (4-0), iar joi, la meciul cu Japonia, va egala recordul de selecţii al lui Diego Forlan (112), relatează AFP. Cavani, 32 ani, a reuşit un „golazo" la prima sa reuşită din Copa America, după ce a marcat din foarfecă golul al doilea al naţionalei sale şi a ajuns la 47 de goluri pentru Uruguay.

„Dacă se spune că suntem favoriţi, nu e degeaba, am ştiut să ne asumăm acest lucru. Trebuie să rămânem cu picioarele pe pământ, ştim perfect unde ne aflăm", a declarat Cavani (PSG).

Alături de Columbia, care a bătut Argentina lui Messi (2-0), naţionala „celestă" a lăsat cea mai bună impresie la debutul său de la Copa America. Uruguay deţine recordul de titluri în Copa America (15), dar ultimul datează din 2011, pe teren argentinian. Cavani a prins câteva minute în acea finală din 2011, din cauza unei accidentări, iar la următoarele ediţii evoluţia lui a fost ştearsă.

Selecţionata de fotbal a Braziliei, echipa gazdă, a fost ţinută în şah de Venezuela, 0-0, la Salvador, Copa America 2019. Selecao şi-a dezamăgit din nou suporterii, într-un meci marcat de două decizii cruciale ale arbitrajului video (VAR), care a anulat două goluri marcate de echipa antrenată de Tite. **SURSA: AGERPRES**

Publicitate: 0257/280.904

Liceul Tehnologic UCECOM „Spiru Haret" Arad

face înscrieri la şcoală profesională, începând cu data de 24.06.2019, la următoarele specializări:
- Frizer-coafor-manichiurist-pedichiurist
- Bucătar
- Ospătar(chelner) în unităţi de alimentaţie publică.

Toţi elevii beneficiază de bursă profesională.
Informaţii la telefon: 0257.280.967 sau la adresa şcolii: Str. Emil Gârleanu nr. 1. (914)

ANUNT

Comuna Zerind organizeaza licitatie publica in data de 8 iulie 2019, ora 10:00, - pentru vanzarea urmatoarelor terenuri situate in extravilan, proprietatea privata a Comunei Zerind, categoria de folosinta neproductiv.

1. **CF nr 302934 Zerind (Lot.1.)** in suprafata de **2296** mp, pret de pornire la licitatie **2.186** lei
2. **CF nr 302937 Zerind (Lot.2.)** in suprafata de **468** mp, pret de pornire la licitatie **448** lei
3. **CF nr 302935 Zerind (Lot.3.)** in suprafata de **522** mp, pret de pornire la licitatie **495** .lei
4. **CF nr 302936 Zerind (Lot.4.)** in suprafata de **615** mp, pret de pornire la licitatie **586** lei
5. **CF nr 302940 Zerind (Lot.5.)** in suprafata de **732** mp.pret de pornire la licitatie **695** lei
6. **CF nr 302939 Zerind (Lot.6.)** in suprafata de **838** mp, pret de pornire la licitatie **800** lei

Pret caiet de sarcini 50 lei / buc. Garantia de participare 10% din valoarea imobilelor, saltul stabilit este 5% din valoarea imobilelor. Garantia de participare se depune la caseria primariei Comunei Zerind sau prin virament bancar in contul nr. RO43TREZ0225006XXX000054 Trezoreria Chisineu - Cris beneficiar Comuna Zerind, Cod fiscal 3519364, pana data de 5 iulie 2019, ora 13:00.

Informatii la nr. tel. **0257-355-566** (997 - H 235722)

LICEUL TEORETIC SEBIS

cu sediul in Sebis,B-dul Victoriei nr. 7, judeţul Arad

organizează concurs pentru postul de **PAZNIC** post contractual pe perioadă nedeterminata, post vacant, in data de 16.07.2019.

Cerinte specifice pentru postul de paznic:
- Studii: generale sau medii;
- Vechime în muncă: nu necesită

Concursul se organizează la sediul Liceului Teoretic Sebis, judeţul Arad, conform următorului calendar:
- proba scrisă în data de 16 iulie ora 10:00;
- interviul 16 iulie, ora 14:00.

Depunerea dosarelor de înscriere la concurs se face în perioada 10-12 iulie de la ora 9 până la ora 14:00.
Relaţii suplimentare se pot obţine la secretariatul Liceului Teoretic Sebis, telefon 0257310711. *Menţionăm că se aplică prevederile OG 90/2017* (1001)

SC DANOPLANT SRL

anunţă publicul interesat asupra depunerii solicitării de emitere a acordului de mediu pentru proiectul „Modernizarea exploataţiei agricole DANOPLANT SRL: Extindere şi modernizare clădire existentă; Construire hală din panouri prefabricate, pentru montare utilaje de producţie; Construire platformă betonată pentru amplasare container şi platforma-alee acces hală din panouri prefabricate", propus a fi amplasat în oraşul Chişineu Criş, satul Nădab, str. Zărandului, nr. 99, extras C.F. nr. 300569 ChişineuCriş, jud. Arad.
Informaţiile privind proiectul propus pot fi consultate la sediul APM Arad din Arad, str. Splaiul Mureş, FN, jud. Arad şi la sediul titularului din orasul Chişineu Criş, satul Nădab, str. Octavian Goga, nr. 37, jud, Arad, în zilele de luni-vineri, între orele 8:00 - 16:30. Observaţiile publicului se primesc zilnic la sediul APM Arad din Arad, str. Splaiul Mureşului, FN, jud. Arad. (1000)

www.aradon.ro

DECESE

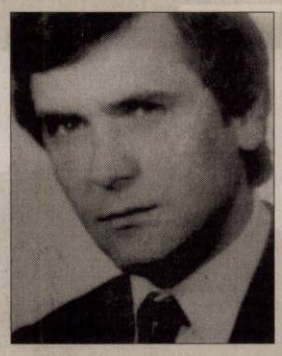

Cu durere în suflet, anunţăm încetarea din viaţă a celui care a fost soţ, tată şi bunic,

SAVA PAVEL.

Înmormântarea va avea loc astăzi, 20 iunie 2019, ora 13:00, la Cimitirul din Sânicolaul Mic. Dumnezeu să-l odihnească în pace!

Familia îndoliată

Cu ochii înlăcrimaţi şi cu durere în suflete anunţăm plecarea dintre noi a iubitei noastre mamă şi bunică,

MARIA CUVINEAN
din Mândruloc
la vârsta de 84 ani.

Înmormântarea astăzi, 20 iunie, la ora 13,00 la Capela Cimitirului din Mândruloc. Rugăm pe Bunul Dumnezeu să-i dea odihnă veşnică şi liniştea binemeritată!

Familia îndoliată

CONDOLEANŢE

Suntem alături de Florin şi copiii Loredana şi Cristian care îşi vor conduce pe ultimul drum pe cea care le-a fost soţie şi o bună mamă,

PURECE VIORICA.
VIO

ţi-ai dat cu greu ultima suflare în braţele fiicei tale. Dumnezeu să te ierte!

Cuscrii Ionel şi Doiniţa Bălan

Suntem alături de cumnaţii noştri Loredana şi Cristian acum când se despart de mama lor dragă,

PURECE VIORICA.

Dumnezeu să o odihnească!

Sergiu, Nina, Andrei, Elena Bălan

Suntem alături de colegul nostru Purece Florian la trecerea în nefiinţă a soţiei

VIORICA.

Sincere condoleanţe!

Colectivul SC Top SA Arad

COMEMORĂRI

Au trecut 40 de zile cu suferinţă şi dor de la trecerea în eternitate a soţului meu,

CIOC TRAIAN IOAN.

Parastasul va avea loc sâmbătă, 22 iunie, la ora 11:30, la Catedrala Ortodoxă Veche. Dumnezeu să-l odihnească în pace!

Lia

Se împlinesc 7 ani de la plecarea dintre noi a celei care a fost soţie, mamă şi soră,

ARDELEAN AURICA.

A plecat prea devreme, lăsându-ne sufletele răscolite de durere şi lacrimi pe obraji. Slujba de pomenire va avea loc duminică, 23 iunie 2019, la Biserica Ortodoxă din cartierul Bujac. Dormi în pace mamă!

Familia îndoliată

Anunţurile de deces se publică GRATUIT!

GARSONIERE

- **A A** achiziţionez garsonieră, apartament 1 cameră, cash, ☎0746.055.126, ☎0755.483.216. 179655
- **Vând garsonieră** confort 1, îmbunătăţită, utilată, zona 300. Telefon 0746.193.808. 235702
- **Cumpăr cu banii** jos garsonieră, apartament 1 cameră, 0742.781.651.

AP.2 CAMERE-ARAD

- **A A** Achiziţionez apartament 2,3,4 camere cash, ☎0746.055.126, 0755.483.216. 178868
- **Cumpăr cu** plata pe loc apartament 2-3 camere, 0721.670.839. 233243
- **Vând apartament** 2 camere, Romanilor, etaj 2, amenajat, 37.000 Euro. Telefon 0744.849.390. 232599

APARTAMENT LA CASĂ

- **Zona Primărie,** 6 încăperi, 2 băi, 206 mp, ultramodern, 0722.257.409. 232923

CASE-ARAD

- **Vând urgent** casă locuibilă 4 camere+ bucătărie, curte, cămară alimente, suprafaţă totală 200 mp, str. I.Kardoş (lângă Biserica Sârbească), ☎0756.388.191. 234801

CASE-JUDEŢUL ARAD

- **Vând casă** în Covăsânţ stil conac, 5 camere, tot confortul sau schimb cu apartament+ diferenţă. Tel. 0746.121.811. 235188
- **Vând casă** Târnova din cărămidă, 3 camere, hol, cămară, bucătărie, grajd, grădină, 1.800 mp, 16.000 Euro. Telefon 0721.592.572. 232922

CASE DE VACANŢĂ-JUD ARAD

- **Vând cabană** pe deal la Ghioroc. Telefon 0722.979.890. 235181

VILE-ARAD

- **Vând vilă** mare pentru două familii în Covăsânţ, 7 camere, tot confortul sau schimb cu apartament+ diferenţă. Telefon 0745.862.758. 235192
- **Vilă 6** camere, Grădişte, 3 băi, teren, 424 mp, ☎0722.257.409. 225916

IMOBILE CHIRII

- **Închiriez apartament** la casă, Pârneava, 0732.024.427. 232915
- **Ofer chirie** ieftină cameră, bucătărie, baie unei femei harnice, 0725.045.433.
- **Dau în** chirie (sau vând) casă cu etaj (265 mp utili), zonă centrală (Podgoria). Ideal sediu firmă. Tel: 0722.293738. 233249

OFERTE LOCURI DE MUNCĂ

- **Angajăm vânzătoare,** bucătar, poate fi şi pensionar(ă), 0744.103.119, 0744.114.386, 0257/210012.
- **Angajez muncitor** necalificat 2.300 lei, carnet B- 2.600 lei în mână, ☎0726.219.140. 235693
- **Brutărie Aradul- Nou** angajează necalificat, vânzătoare, brutar, şofer, ambalator: 20- 04, ☎0744.912.345.
- **Oferim locuri** de muncă în Germania pentru fermă vaci, ☎0722.845.964.
- **SC angajează:** instalatori, sudori, lăcătuşi, necalificaţi, instalaţii în construcţii, 0740.304.930.

Angajăm distribuitori presă. Telefon 0720.400.350, 0723.121.665.

- **Restaurant situat** în zonă centrală angajează ospătar(i). Se asigură salarizare motivantă. Informaţii la telefon 0744.608.032.

PRESTĂRI SERVICII

- **Prestăm servicii** în construcţii interioare exterioare, etc., 0749.889.722. 235709

CONSTRUCŢII

- **Aduc la** domiciliul clientului nisip, balastru, sort, griblură. Tel. 0775.163.673. 223832

ANIMALE,PĂSĂRI

- **Vând pui** de carne şi rasă mixtă. Tel. 0748.322.489.
- **Vând 2** grăsuni 55 kg/ buc., capră tânără cu iadă, moară măcinat, 0725.045.433.

PIERDERI

- **Pierdut Certificat** constatator original aparţinând S.C. Quartermill S.R.L., CUI: 22938075. Îl declar nul. 236023
- **Pierdut certificat** înregistrare şi certificate constatatoare pentru SC Naos Energy SRL. Le declar nule. 235981
- **Pierdut legitimaţie** călătorie gratuită eliberată de CTP Arad pe numele Crişan Agneta. O declar nulă. 236012

DIVERSE

- **Vând cazane** de ţuică diferite mărimi. Tel. 0732.988.424. 235705
- **Vând cap-tractor** şi semiremorcă maca DAF XF 105 şi utilitară 3,5 tone cu frig, marca IVECO. Telefon: 0745.564.082.
- **Vând coltar** extensibil. Preţ: 500 lei. Tel. 0760.851.583.

ACTIV GRUP IPURL, in calitate de lichidator judiciar al **Asociaţia Agricolă Spicul Lipova** , cu sediul social în Lipova, Str. Eroilor, nr. 2, Judeţul Arad şi C.U.I. 1718026 şi nr. de ordine în registrul comerţului J02/585/1992, desemnat prin Sentinta Civilă nr. 350/20.10.2016 pronunţată de Tribunalul Arad, Secţia Civilă, în dosarul 6022/108/2016;anunţă vânzarea la licitaţie publică, conform prevederilor Legii 85/2014, a urmatoarelor bunuri: la urmatoarele preturi : CANTAR 1000 KG 1buc. 476 lei, TRACTOR U650 1buc 21,427 lei, REMORCA TRACTOR 1buc 3,571 lei, REMORCA PLATFORMA 1 buc 1,428 lei, PLUGURI 2buc. 1,714 lei, SEMANATOARE PAIOASE 1buc 905 lei, MIG 1 buc, 1,143 lei, DISC buc1 643 lei, SCHELET DISC 1buc, 238 lei,

CULTIVATOR (PRASITOR) 1buc 476 lei, GRAPE CU COLTI FICSI 5buc, 1,428 lei, SELECTOR CEREALE (MAGAZIE) 1buc 905 lei, STRUNG DE FIER buc. 4,857 lei, TRANSFORMATOR SUDURA 1buc. 595 lei, INSTALATIE SIFON 1buc. 667 lei, FORJA FIXA CU 2 FOCURI 1buc.286 lei, POLIZOR DUBLU 1 buc 833 lei, BANC DE LUCRU CU MENGHINA 1buc. 214 lei, SCNEC (MAGAZIE) 1buc 1,452 lei, CASA FIER 1buc. 714 lei, DULAP METALIC 3buc. 928 lei, TERACOTA 3buc. 786 lei, BIROU 6 buc. 1,000 lei, BIBLIOTECA 1buc. 119 lei, FOTOLII 3 buc. 286 lei, SCAUNE 5 lei 190 lei, FOTOLII PAIE 2 buc. 95 lei.

Licitaţia va avea loc în data de **02.07.2019** ora 12[00], la sediul ACTIV GRUP I.P.U.R.L. În caz de neadjudecare licitatia se va repeta, în aceleasi conditii în data **de 09.07.2019, 16.07.2019** ora 12.Garanţia pentru înscrierea la licitaţie este de 10% din valoarea de pornire a fiecărui bunu mobil. Înscrierile şi achitarea garanţiei de participare la licitaţie se pot face până cu 1 ora înainte de începerea licitaţiei. Regulamentul de organizare a licitaţiei si relaţii suplimentare se pot obtine la sediul ACTIV GRUP IPURL, tel. 214821, sau 0744.697814. (1003 - H 236025)

OFERTA SPECIALA
ANUNTURI JOBURI

2 anunturi de mică publicitate + 1 GRATIS

EVIDENŢIAZĂ-TE!

Text: **DATA apariţiei:.....**

Talon valabil până în 30 iunie 2019

Date personale:

Nume şi Prenume:

Telefon:

Buletin de identitate:

TALON + PREŢUL CATEGORIEI AFERENTE

Anunţurile se preiau zilnic, la ghişeu, până în ora 16[00], după această oră, se pot prelua doar prin intermediul sistemului online de preluare al anunţurilor disponibil pe www.jurnalaradean.ro . Anunţurile de mică publicitate din Jurnal Arădean se publică pe baza talonului din ziar
Redacţia nu îşi asumă responsabilitatea pentru conţinutul anunţurilor de mică publicitate!

JURNAL ARĂDEAN

Termen limită fără extindere

TEHERAN. Iranul nu va extinde termenul limită de 60 de zile privind încetarea respectării unor angajamente luate prin acordul nuclear semnat în 2015, a declarat miercuri purtătorul de cuvân al Organizației pentru Energie Atomică, Behrouz Kamalvandi. Iranul a renunțat la câteva prevederi în luna mai, după ce Statele Unite au decis în 2018 să se retragă din acordul nuclear. Oficialii iranieni au anunțat că vor începe să extragă uraniu la un nivel mai ridicat, dacă restul statelor din acordul nuclear nu vor găsi o modalitate de a îi proteja economia în fața sancțiunilor impuse de SUA. „Termenul limită impus de Iran, privind rămânerea în acordul nuclear nu poate fi extins, iar a doua etapă va fi implementată exact cum am planificat", a declarat Kamalvandi. **SURSA:MEDIAFAX**

Întâlnire la nivel înalt

Președintele Klaus Iohannis s-a întâlnit, miercuri, la Palatul Cotroceni, cu președintele Republicii Arabe Egipt, Abel Fattah El-Sisi. Cei doi au susținut o declarație de presă comună în care a fost reiterată relația comercială bilaterală dintre cele două state.

„Această vizită se înscrie în dialogul intens la nivel înalt pe care l-am avut în ultimul timp, fiind a treia noastră interacțiune în decurs de 6 luni – și sunt convins că acest ritm energic va stimula relația noastră bilaterală pe toate palierele relevante. După 113 ani de relații diplomatice, relația noastră este foarte solidă, Egiptul fiind unul dintre prietenii tradiționali ai României în regiunea Orientului Mijlociu și în Africa", a declarat președintele Klaus Iohannis. În cadrul consultărilor a fost discutat nivelul de creștere a schimburilor comerciale bilaterale, Egipt fiind unul dintre principalii parteneri comerciali ai României în regiune. **SURSA:MEDIAFAX**

Cere modificarea legislației electorale

BUCUREȘTI. Președintele Klaus Iohannis cere Guvernului să elaboreze un proiect de lege, care să fie adoptat până la finalul acestei sesiuni, și care să vizeze modificarea legislației electorale. În acest sens, președintele spune că, dacă e nevoie, va convoca o sesiune extraordinară a Parlamentului. „Solicit Guvernului să elaboreze urgent un proiect de lege care să poată fi adoptat de către Parlament până la finalul actualei sesiuni parlamentare, prin care să propună măsurile administrative adecvate începând de la alegerile prezidențiale din toamna acestui an. Solicit, totodată, partidelor și formațiunilor parlamentare să depună toate eforturile pentru ca proiectul de lege să respecte pe deplin standardele de conduită electorală și exigențele în materie, astfel încât situațiile de la scrutinul din mai să fie evitate. Dacă situația o va impune, voi cere, conform prerogativelor constituționale, convocarea unei sesiuni extraordinare a Parlamentului pentru discutarea în regim de urgență a proiectului de lege care urmează să fie supus dezbaterii, astfel încât proiectul de lege să fie adoptat înaintea următoarei sesiuni parlamentare", a afirmat Klaus Iohannis, miercuri la Cotroceni.

Șeful statului a anunțat și măsurile care ar trebui incluse în acest proiect de act normativ. „Am transmis astăzi o scrisoare prim-ministrului României și președinților celor două Camere, în care sunt prezentate detaliat soluțiile identificate la nivelul grupului de lucru al Administrației Prezidențiale care se impun a fi introduse rapid în legislația electorală. Aceste măsuri vizează: debirocratizarea procesului de votare în secțiile de votare din străinătate; dotarea corespunzătoare a secțiilor de votare; modificarea legislației electorale în privința procedurilor de urmat la închiderea secțiilor; mărirea numărului de secții de votare din străinătate; introducerea votului anticipat pentru alegerea Președintelui României; extinderea exercitării dreptului de vot prin corespondență, care există deja pentru parlamentare, la alegerea Președintelui României și la toate celelalte tipuri de alegeri", a completat președintele Iohannis. **SURSA:MEDIAFAX**

Legea pensiilor, respinsă în Senat

Ministrul Muncii dă asigurări: O vom aproba la Camera Deputaților.

Ministrul Muncii, Marius Budăi FOTO: CD

BUCUREȘTI. Legea privind sistemul public de pensii, reexaminată ca urmare a deciziei de neconstituționalitate a CCR, a fost respinsă, miercuri, în Senat, ca urmare a neîntrunirii numărului necesar de voturi. Senatorii au votat 67 „pentru" iar 22 s-au abținut.

Legea privind sistemul public de pensii nu a întrunit, miercuri în plenul Senatului, numărul necesar de voturi pentru a trece. Legea a fost reexaminată ca urmare a deciziei de neconstituționalitate a CCR.

Astfel, 67 de senatori au votat „pentru", 22 s-au abținut, numărul necesar pentru trecerea legii în Senat, fiind de 68.

Președintele ședinței de Senat a declarat că din cauza lipsei unui senator, în urma demisiei lui Traian Băsescu, nu a fost obținut acest număr.

Ministrul Muncii, Marius Budăi, a declarat, după ce Legea pensiilor a fost respinsă miercuri în Senat, că asigură românii de faptul că în Camera Deputaților, proiectul va fi dezbătut și aprobat. Budăi a subliniat că legea este „bună" pentru pensionarii din România.

„Ne pune bețe-n roate majorării pensiilor pentru părinții și bunicii noștri și, în general, majorărilor de venituri. Ce am spus noi, alianța austerității dovedește că își merită cuvântul. Eu îi asigur pe români și pe pensionari că noi, la Cameră, cu siguranță vom aproba, vom dezbate această lege. (...) Este o lege bună pentru pensionarii acestei țări", a declarat ministrul Muncii, Marius Budăi. **SURSA:MEDIAFAX**

Nicolas Sarkozy va fi judecat

PARIS. Fostul președinte al Franței Nicolas Sarkozy a fost inculpat, miercuri, pentru acte de corupție, într-o investigație privind interceptări telefonice, afirmă surse judiciare citate de Agenția France-Presse și de cotidianul Le Figaro. Înalta Curte de Casație a validat miercuri trimiterea în judecată a lui Nicolas Sarkozy. Instanța supremă a respins apelul formulat de Thierry Herzog, avocatul lui Nicolas Sarkozy.

Fostul președinte al Franței încerca să evite un proces pentru corupție și trafic de influență.

Dosarul se referă la finanțarea ilegală a campaniei electorale de către moștenitoarea companiei L'Oreal, Liliane Bettencourt. Parchetul Național Financiar (PNF) a cerut în octombrie 2017 trimiterea în judecată a lui Nicolas Sarkozy pentru „corupție, trafic de influență și încălcarea secretului profesional" în acest caz. **SURSA:MEDIAFAX**

Nicolas Sarkozy FOTO:EPA

Susține ideea unui număr mai mic de ministere

BUCUREȘTI. Eugen Teodorovici a declarat, miercuri, că susține ideea unui număr mai mic de ministere. El a afirmat că se va discuta în Comitetul Executiv al PSD despre remanierea guvernamentală, însă aceasta nu ar trebui amânată.

„Da, categoric da. Este clar că orice fel de adoptare este una bună. Normal că este un număr minim până la care poți să reduci", a declarat Eugen Teodorovici, întrebat dacă e de acord cu o restructurare a guvernului și reducerea numărului de ministere. Întrebat dacă ceilalți miniștri ar putea să privească ideea reducerii numărului de ministere cu ochi mai puțini buni, Eugen Teodorovici a răspuns: „Dacă avem printre noi colegi care se pun pe ei pe primul plan, înaintea țării, guvernului sau partidului înseamnă că e o greșeală că sunt în acea funcție. Ești om politic, nu ar trebui să te gândești la tine". Despre remanierea guvernamentală, Eugen Teodorovici a afirmat că aceasta nu ar trebui amânată.

„Parlamentul intră în vacanță. Nu mai este timpul necesar pentru o restructurare. Eu sunt de părere că dacă un lucru trebuie făcut și modificat pentru a aduce câștigarea eficienței actului guvernamental, atunci trebuie făcut. Nu trebuie așteptat. În orice Guvern e loc de mai bine, sunt convins", a adăugat ministrul de Finanțe. **SURSA:MEDEAFAX**

Eugen Teodorovici FOTO: CD

Donald Trump și-a lansat oficial candidatura

WASHINGTON. Președintele Statelor Unite, Donald Trump, și-a lansat oficial candidatura, marți, pentru un al doilea mandat, în cadrul unui eveniment organizat la Orlando, potrivit Reuters.

Reuters notează că Trump a făcut referire la aceleași teme ca în campania electorală anterioară: imigrația ilegală, presa și contracandidata sa democrată din campania din 2016, Hillary Clinton.

Donald Trump FOTO:EPA

„Împreună am învins clasa politică și am readus la putere un Guvern format din oameni, pentru oameni", a declarat Trump. „Atât timp cât păstrăm aceeași echipă, vom avea succes. Viitorul nu a arătat nicicând mai bine", a adăugat el.

Trump a adăugat că politicienii democrați care vor candida pentru funcția de președinte vor schimba situația din Statele Unite în mod radical, legalizând intrarea în țară a migranților pentru ca aceștia să poată vota și, astfel, să îi ajute pe democrați să aibă șanse mai mari în alegeri. „Democrații vor să distrugă țara aceasta", a declarat el, care a mai adăugat că acest lucru „nu se va întâmpla". „Credem că țara noastră ar trebui să fie un sanctuar pentru cetățenii care respectă legile, nu pentru infractorii străini", a mai adăugat Trump. **SURSA:MEDIAFAX**

Acuzații luate în serios

BERLIN. Cancelarul german Angela Merkel a declarat că ia acuzațiile Statelor Unite asupra Iranului, pivind responsabilitatea pentru atacurile care au vizat petroliere în Golful Oman, în serios, însă a făcut apel la găsirea unei soluții pașnice, relatează site-ul agenției Dpa.

„Considerăm aceste afirmații ca fiind foarte serioase, iar de asemenea există dovezi", a declarat aceasta.

Merkel a adăugat că ,cu toate acestea, negocierile sunt importante și consideră vizita oficială a ministrului german de Externe în Iran ca fiind un pas în direcția corectă.

Statele Unite au informat că vor trimite 1.000 de militari suplimentari în Orientul Mijlociu, ca răspuns la incidentul din Golful Oman.

Două petroliere, unul norvegian și altul japonez, au fost atacate joi dimineață în Golful Oman, la intrarea în Golful Persic, în contextul tensiunilor dintre Statele Unite și Iran. În urmă cu câteva săptămâni, alte atacuri au vizat patru nave, în largul coastelor Emiratelor Arabe Unite.

Secretarul de Stat american, Mike Pompeo, a acuzat Iranul pentru atacuri, afirmând că incidentul face parte dintr-o campanie a acestuia împotriva Statelor Unite și a aliaților săi. **SURSA:MEDIAFAX**

Angela Merkel FOTO:EPA

Temperaturi extreme în Kuwait FOTO: EPA

63 de grade în Kuwait

KUWAIT CITY. Cea mai mare temperatură la nivel mondial a fost înregistrată în Kuwait, 63 de grade Celsius la soare, potrivit autorităților locale, însă cifrele trebuie să fie confirmate de specialiștii World Meteorological Organisation (WMO).

Potrivit cotidianului local Al Qabas, pe 8 iunie, temperatura la umbră a fost de 52,2 grade Celsius, iar la soare, de 63 de grade Celsius. Cinci persoane au murit din cauza canicule și numeroase altele au fost afectate de deshidratare, în urma acestui val de căldură. Autoritățile locale se așteaptă ca temperaturile să mai crească, având în vedere că vara începe oficial pe 21 iunie.

Potrivit specialiștilor WMO, cea mai mare temperatură înregistrată vreodată pe Terra a fost de 56,7 grade Celsius, în Death Valley, statul american California, pe 10 iulie 1913.

Specialiștii de la WMO au transmis într-un comunicat, marți, că au fost confirmate oficial cele mai mari temperaturi din ultimii 76 de ani: 53,9 grade Celsius, în Mitribah, Kuwait, pe 21 iulie 2016, respectiv 53,7 grade Celsius în Turbat, Pakistan, pe 28 mai 2017. **SURSA: MEDIAFAX**

Poartă cenușa lui Jackson

NEW YORK. Copiii lui Michael Jackson poartă în coliere speciale, cenușa rămasă după incinerarea vedetei pop în 2009, arată surse citate de contactmusic.net Prince Michael, acum în vârstă de 22 de ani, Paris, 21 de ani și Bigi, de 17 ani, ar purta rămășițele tatălui lor încastrate în bijuteriile care au forma unor inimi sfărmate. Tinerii apar rar purtând colierele în public.

În ciuda faptului că sicriul aurit care adăpostea trupul vedetei a fost depus într-o criptă din Marele Mausoleu din Parcul Forest Lawn Memorial din California, au apărut voci care susțin că mama artistului ar fi incinerat trupul lui Jackson pentru a descuraja jefuitorii de morminte. Familia a insistat să se păstreze și mormântul din Forest Lawn. „Cenușa lui Michael a fost împrăștiată în iubitul său Neverland, proprietatea care a avut un sens special pentru artist", au spus sursele. „Copiii trăiesc de parcă Michael ar veghea în permanență asupra lor", au explicat cei care au dezvăluit jurnaliștilor secretul familiei Jackson.

SURSA: MEDIAFAX

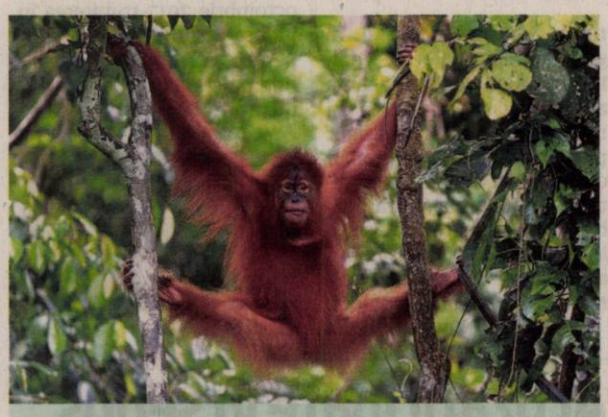

Eliberat

Urangutanul Rere a fost eliberat în sălbăticie din Programul de Conservare al Urangutanilor de Sumatra din Jantho, Indonezia. FOTO: EPA

Album postum Miles Davis

LOS ANGELES. Un album care va conține șapte titluri noi semnate de celebrul artist de jazz Miles Davis, înregistrate în 1985, va fi lansat pe 6 septembrie, de casa de discuri Warner Music, potrivit Jazzwise Magazine.

La mijlocul anilor 1980, compozitorul Miles Davis a avut o perioadă foarte prolifică, lansând disc după disc. În 1985, a părăsit casa de discuri Columbia, care îi producea albumele de treizeci de ani, pentru a se muta la Warner. În același an, a început să înregistreze un album cu intenția de a se orienta spre genul soul, însă s-a răzgândit și a lansat proiectul „Tutu" (1986), care a făcut din el un star la nivel mondial.

Titlurile albumului „Rubberband", care au rămas într-un sertar aproape 30 ani, vor fi în cele din urmă lansate în toamna acestui an.

Crescut în orașul St. Louis, Missouri, Miles Davis a fost un pionier al mai multor stiluri de jazz - inclusiv cool jazz, hardbop, modal jazz, jazz-rock, jazz-funk și jazz-electronic.

SURSA: MEDIAFAX

Miles Davis FOTO: ROLLINGSTONE

Acuzat de antisemitism

LOS ANGELES. Actorul american John Cusack a fost acuzat de antisemitism, după ce a publicat pe rețeaua de microblogging Twitter o caricatură cu steaua lui David, acuzând Israelul de atrocități împotriva palestinienilor, potrivit Associated Press.

John Cusack FOTO: EPA

Imaginea prezenta o stea a lui David albastră deasupra unei palme care apăsa un grup de oameni, iar caricatura a fost acompaniată de un citat atribuit frecvent în mod greșit lui Voltaire: „Pentru a ști cine te conduce, pur și simplu trebuie să afli pe cine nu ai voie să critici". Citatul era urmat de comentariul lui Cusack „Ia urma banilor", o reformulare a cuvintelor americanului Kevin Alfred Strom, cofondator al organizației naționaliste neonaziste National Vanguard, unul dintre cei care neagă Holocaustul.

Inițial, Cusack și-a apărat mesajul, după ce a fost criticat, acuzând israelienii de atrocități împotriva palestinienilor, apoi a dat vina pe un robot („bot") și a șters mesajul. „Am făcut o greșeală pentru că am redistribuit mesajul (...) îmi pare rău", a scris actorul pe Twitter. **SURSA: MEDIAFAX**

Costumul va fi licitat

LOS ANGELES. Celebrul costum din piele neagră purtat de Olivia Newton-John în scena finală a musicalului de succes „Grease" (1978) va fi scos la licitație, fiind evaluat la 200.000 de dolari, potrivit Reuters.

Celebrul costum FOTO: EPA

Casa de licitații Julien's Auctions din Los Angeles a indicat că acest costum face parte din cele 200 de obiecte scoase la vânzare de actrița australiană. Licitația va avea loc pe 1 și 2 noiembrie, în Beverly Hills, iar banii strânși vor fi donați unui centru de tratare a cancerului din Australia. La sfârșitul anului trecut, Olivia Newton-John a anunțat că a fost diagnosticată cu cancer pentru a treia oară, în ultimele trei decenii. Actrița a spus că tratează acest cancer, care i-a fost descoperit la baza coloanei vertebrale, cu medicamente „moderne", dar și cu remedii naturale.

SURSA: MEDIAFAX

www.aradon.ro
Mai multe poze cu Adri

Adri

Este pasionată de muzică și dans. FOTO: OVI D. POP

Album nou de la Ed Sheeran

Eminem, Cardi B, 50 Cent se numără printre artiștii invitați pe noul album al cântărețului Ed Sheeran.

LONDRA. Eminem, Cardi B, 50 Cent, Justin Bieber și Bruno Mars se numără printre vedetele cu care artistul britanic Ed Sheeran a colaborat pentru următorul său album.

Noul album al lui Ed Sheeran, programat pentru lansare pe 12 iulie, se anunță a fi unul eclectic, artistul colaborând cu foarte multe nume mari din lumea muzicii: Bruno Mars, Justin Bieber, Cardi B, Camila Cabello, Eminem, 50 Cent, Chance The Rapper, Travis Scott și Young Thug.

Artistul britanic Ed Sheeran FOTO: EPA

În luna mai, Sheeran a lansat primul single de pe „No.6 Collaborations Project", o colaborare cu Justin Bieber. Piesa „I Don't Care" s-a situat pe locul al doilea în topul Billboard Hot 100. La o zi de la lansare, clipul cu versurile piesei „I Don't Care" a acumulat peste două milioane de vizualizări pe platforma YouTube. Între timp, Ed Sheeran va veni în România, având programat un concert pe Arena Națională din București, pe 3 iulie.

Ed Sheeran (28 ani) deține patru premii Grammy. El este considerat un fenomen al genului folk-pop și a fost cel mai bine vândut artist al anului 2017, potrivit International Federation of the Phonographic Industry, organizația care reprezintă interesele industriei de înregistrări muzicale la nivel global. Albumul lui Sheeran „Divide", al treilea din cariera sa, a fost cel mai bine vândut material discografic în 2017, iar „Shape of You" a fost single-ul care a înregistrat cele mai mari vânzări.

SURSA: MEDIAFAX

Acuzat de viol și abuzuri psihice

LOS ANGELES. Scenaristul american Max Landis, fiul cineastului John Landis, a fost acuzat de viol și abuzuri psihice de către opt femei, potrivit unei anchete publicate de Daily Beast. Două dintre femei au vorbit în mod public despre respectivele abuzuri sexuale, iar cinci, sub protecția anonimatului.

O a opta femeie a și depus plângere, în 2008, acuzându-l pe scenarist că a violat-o în timp ce ea se afla în stare de ebrietate, însă ulterior cazul a fost închis. Trei dintre femei au declarat pentru Daily Beast că Landis a încercat să le sugrume.

Landis, în vârstă de 33 de ani, este fiul cineastului premiat cu Emmy John Landis. Max Landis, cunoscut pentru scenariul peliculei „Chronicle", a lucrat cel mai recent la filmul „Bright".

SURSA: MEDIAFAX

Max Landis FOTO: EPA

Polițist implicat într-un accident

LONDRA. O femeie a fost rănită grav după ce a fost lovită cu motocicleta de un polițist care făcea parte din convoiul ce îi însoțea pe ducii William și Catherine de Cambridge, luni, pe când aceștia călătoreau de la Windsor la Londra. Femeia, Irene Mayor, în vârstă de 80 de ani, a fost spitalizată și este în stare gravă, dar stabilă. Potrivit The Sun, polițistul se afla pe contrasens și încerca să elibereze drumul pentru ducii de Cambridge în momentul în care s-a produs accidentul. Autoritățile britanice au deschis o anchetă. Cuplul regal s-a declarat „profund îngrijorat și întristat" din cauza accidentului, potrivit unui purtător de cuvânt. Un reprezentant al acestora a vizitat femeia la spital și i-a adus flori.

SURSA: MEDIAFAX

FONDAT 1989, APARE LA ARAD, TEL. 0257/041.151, E-MAIL: REDACTIA.JURNALARADEAN@INFORMMEDIA.RO; PUBLICITATE.JURNALARADEAN@INFORMMEDIA.RO

„Moisistul" Tudor Lile, la Paris, într-o competiție mondială

PAGINA 4

JURNAL ARĂDEAN

Testul retinei poate „devoala" starea de sănătate

PAGINA 6

VINERI
21 IUNIE 2019
ANUL XXXI, NR. 8345
16 PAGINI - 1,99 LEI

29° Temperaturile se vor situa între 18 și 29 grade. Vântul va sufla cu 1-5 km/h.

DIMINEAȚA | AMIAZA | SEARA

Astăzi, supliment programe TV pentru perioada 22 – 28 iunie 2019. Se difuzează gratuit.

„Protocolul pierdut", la RADEF

ARAD. Protocolul de predare-primire a Cinematografului Grădiște, semnat în 2011 de RADEF - România Film și Primăria Arad, nu a mai fost găsit în arhiva companiei de stat din București. **/P.4**

Prof.univ.dr. Ramona Lile FOTO: FAN

UAV, de încredere pentru arădeni

ARAD. Rectorul UAV Arad, prof. univ.dr. Ramona Lile prezintă performanțele și rolul universității în comunitate, considerând că unitatea de învățământ superior este „de încredere pentru arădeni". **/P.5**

Loto din 23 mai

6/49:	39, 20, 1, 29, 33, 8
NOROC	7 1 5 7 1 7 9
5/40:	39, 20, 1, 29, 33, 8
JOKER	37, 40, 44, 42, 28 + 3

9 771220 748034 17212

Urmăritul, activ pe internet

Deși trebuia să fie după gratii, să-și ispășească cei opt ani pentru tentativă de omor, „Ludu" - urmărit general -, postează pe Facebook.

ARAD. De negăsit pentru Poliție, însă prezent pe Facebook! Tamaș Valentin, zis „Ludu", din Gurahonț, urmărit general după ce a fost condamnat la opt ani de închisoare cu executare pentru că a împușcat un pădurar, este bine merci în ciuda masivelor desfășurări de forțe pentru găsirea lui. Și deducem asta după ce apropiați de-ai lui Tamaș ne-au atras atenția asupra contului lui de... Facebook. „Ludu" distribuie melodii, comentează la postările prietenilor, ce mai, folosește rețeaua de socializare ca și când Poliția nu ar fi pe urmele lui. Și, cu toate acestea, încă nu a fost găsit. Cei care îl cunosc spun că îi aparține contul de Facebook de pe care postează și mare le-a fost mirarea că e prezent în mediul online, știind că acesta este tot un fugar. După ce a primit sentința definitivă, bărbatul - în vârstă de 31 de ani - a dispărut în zona împădurită din jurul Gurahonțului. Zeci de polițiști au „măturat" pădurile de acolo în căutarea celui care a devenit urmărit general. A fost căutat cu aparatura de termoviziune, a fost căutat cu motodeltaplanul. Nimic. Poate asta și pentru că Valentin Tamaș cunoștea zona de mic, iar supraviețuirea și ascunderea nu pare a fi o problemă pentru el, însă și pentru că suprafața pe care a fost căutat a fost de aproximativ 400 de hectare. **/P.8**

Parada absolvenților, în Parcul Eminescu

Joi seara, absolvenții Universității „Aurel Vlaicu" din Arad, promoția 2019, au mărșăluit pe acordurile Fanfarei Brigăzii 18 Infanterie din Timișoara, în Parcul Eminescu. La Parada Absolvenților UAV, eveniment aflat la ediția a doua, au luat parte, pe lângă studenți, conducerea universității, autorități locale, familiile celor ce au absolvit cursurile UAV și o sumedenie de curioși. Evenimentul s-a încheiat cu o retragere cu torțe a soldaților Batalionului 191 Infanterie „Radu Golescu" din Cetatea Aradului. **JA-E.R.** FOTO: EUGEN ROGOJAN

DGASPC închide Centrul pentru copii cu dizabilități

Centrul de recuperare și reabilitare pentru copii cu dizabilități de pe strada Tudor Vladimirescu va fi desființat.

ARAD. Direcția Generală de Asistență Socială și Protecția Copilului Arad anunță că Centrul de recuperare și reabilitare pentru copii cu dizabilități, aflat pe strada Tudor Vladimirescu din municipiu, va fi închis. „La nivel național, prioritatea în domeniul protecției drepturilor copilului este închiderea centrelor de plasament de tip clasic și dezinstituționalizarea copiilor, măsuri prevăzute în Strategia Națională pentru protecția și promovarea drepturilor copilului 2014-2020, prin care Guvernul României și-a asumat închiderea tuturor centrelor de plasament de tip vechi/clasice", spun cei de la DGASPC. Strategia națională își propune ca toți copiii instituționalizați să fie transferați din centrele vechi în casele de tip familial sau la asistenții maternali. Totul pentru ca cei mici să se simtă într-un mediu cât mai apropiat de cel familial. Revenind la centrul din Arad, de pe Tudor Vladimirescu, în prezent, aici sunt internați 22 de copii cu dizabilități severe. **/P.3**

Scutiri de impozite FOTO: FAN

Scutiri de impozite pentru fermieri

ARAD. Ministerul Agriculturii și Dezvoltării Rurale a anunțat modificarea impozitelor pentru fermierii din cooperative, în sensul scutirii de la plată. Noul ordin a fost publicat în Monitorul Oficial. **/P.5**

335 de absenți la matematică

ARAD. La proba scrisă la matematică din cadrul Evaluării naționale a elevilor de la finalul clasei a VIII-a, din anul școlar 2018-2019, s-au înregistrat 335 de absenți, cu trei mai mulți decât la Limba română. **/P.4**

Alegeri preliminare în cadrul USR

ARAD. Desemnarea candidatului USR pentru Primăria Arad se va face în urma unor alegeri preliminare. Procesul va demara pe 1 iulie și se va încheia cu o dezbatere finală pe 21 septembrie. **/P.5**

Va fi bucurie la Pecica? FOTO: FAN

Totul pentru promovare

HAȚEG. Mâine, Progresul Pecica va da examenul de maturitate în fața celor de la Retezatul Hațeg, în manșa retur a barajului de promovare în liga a III-a. Antrenorul Dan Stupar speră ca echipa sa să fie inspirată și în formă la ora meciului. Prima de promovare e 2.500 de lei/jucător. **/P.9**

Modernizat pe bani europeni

Zeci de utilaje și muncitori se ocupă de modernizarea drumului care leagă Nădab de Seleuș, prin Zărand. Acesta a fost unul dintre cele mai proaste drumuri din județ, iar Sergiu Bîlcea, vicepreședintele Consiliului Județean, spune că nu s-a mai intervenit pe el de aproape 50 de ani. Lucrările sunt, deocamdată, în grafic, iar cei care circulă pe acolo ar urma să aibă un drum nou până la anul. **/P.3** FOTO: A.G.

Inform Media Press SRL
JURNAL ARĂDEAN | ARAD ONLINE www.aradon.ro

Ne mărim echipa!

Căutăm colegi pentru următoarele posturi:

- **distribuitori presă**
  în cartierele Aradul Nou, Podgoria, Pârneava, alte zone ale Aradului

Depunerea CV-urilor la adresa de e-mail: **hr@informmedia.ro,** sau ☎ **0728.284.737, 0723.121.665**

Solicitantul este de acord cu utilizarea datelor sale personale conform regulamentului GDPR al firmei noastre publicat de site-ul Inform Media Press.

(828)

Remember: 21 iunie

1527 A murit Niccolo Machiavelli, istoric, gânditor politic, scriitor (n. 1469)

1633 Galileo Galilei este găsit vinovat de către Inchiziție de „bănuită erezie" în care se crede că Pământul și alte planete orbitează în jurul Soarelui

1732 S-a născut Martha Washington, cea dintâi „Primă doamnă" a Statelor Unite ale Americii (d. 1802)

1848 A apărut poezia „Un răsunet", scrisă de Andrei Mureșanu. Din data de 24 ianuarie 1990 Imnul de Stat al României

1851 S-a născut Daniel Carter Beard, organizatorul primei trupe de cercetași din Statele Unite ale Americii (d. 1941)

1905 S-a născut Jean-Paul Sartre, romancier, dramaturg, filosof (d. 1980)

Andrei Şerban FOTO: FAN

1928 S-a născut Elena Greculesi, pictoriță română (d. 2016)

1935 S-a născut Françoise Sagan, scriitoare franceză (d. 2004)

1943 S-a născut **Andrei Şerban,** regizor român de teatru și film

1953 S-a născut Benazir Bhutto, politician pakistanez (d. 2007)

Piețe și târguri

Astăzi este zi de piață la Ineu, Lipova, Covăsânț, Mișca, Moneasa, Șepreuș, Șimand, Vladimirescu, Șeitin. **Tot astăzi se organizează târguri săptămânale la** Ineu, Șepreuș, Șimand.

Sâmbătă este zi de piață la Chișineu-Criș, Lipova, Pâncota, Felnac, Grăniceri, Hălmagiu, Moneasa, Pecica, Vărșand, Socodor, Vladimirescu, Zimandu Nou, Covăsânț. **Târguri săptămânale se desfășoară sâmbătă la** Lipova, Pâncota, Hălmagiu, Moneasa.

Sănătate

• **CABINET GINECOLOGIC:** Cabinet ginecologic Arad, B-dul Decebal 11 (lângă Hotel Aradul), chiuretaj medicamentos, eco 4 D, test PAP.TEL: 0770823850, 0723643581

• **Policlinica DR. TURCIN, oferă:** Cardiologie (EKG, Ecografie cardiacă, Doppler vascular, Holter EKG si TA, Test de efort), Oftalmologie **(NOU - chirurgie pol anterior; CV computerizat; optică medicală),** ORL (videoendoscopie), pneumologie, gastroenterologie, neuropsihiatrie, medicină de familie, ecografii generale, Ginecologie. **Telefon: 0257/285510, www.policlinica-turcin.ro**

• **Farmacia GLYKON - UTA,** Bl U 6 (vis-a-vis de biserica în construcție). Deschis zilnic: luni-vineri 07.00 -21.00 sâmbătă și duminică 08.00-18.00. **Telefon: 0257/241197.**

Sudoku

REGULI: În fiecare bloc sunt câteva cifre între 1 și 9, stabilite dinainte. Acestea trebuie completate cu cifrele lipsă, în așa fel încât fiecare număr să figureze o singură dată. De asemenea, cifrele de la 1 la 9 trebuie să figureze o singură dată atât pe rândurile orizontale cât și pe coloanele verticale ale celor nouă blocuri luate împreună.

ÎNCEPĂTORI

5			1	7				
		3	9					
		1			8			
7		5				8		
	3	4						6
	6					7	1	
				4	9			5
		8			2	9	6	
2	4							8

AVANSAȚI

							8	
	4			6	1	3		2
			9	4				
	5			3				
3			8		4			
	7					9	2	
1					7			
6				8		1		
	3				2		6	

Soluțiile jocurilor din numărul precedent:

ÎNCEPĂTORI

6	1	4	9	5	3	7	8	2
3	9	7	6	8	2	1	4	5
8	5	2	4	1	7	6	3	9
7	8	1	5	2	4	9	6	3
4	6	9	8	3	1	5	2	7
5	2	3	7	9	6	8	1	4
2	4	6	1	7	9	3	5	8
1	7	8	3	4	5	2	9	6
9	3	5	2	6	8	4	7	1

AVANSAȚI

9	7	3	5	6	4	8	1	2
1	6	5	8	3	2	7	4	9
2	4	8	9	7	1	5	3	6
7	1	6	4	2	9	3	8	5
3	2	9	7	5	8	1	6	4
8	5	4	3	1	6	9	2	7
5	9	1	2	4	3	6	7	8
4	3	7	6	8	5	2	9	1
6	8	2	1	9	7	4	5	3

Rețeta zilei

Prăjitură „zebră" cu vișine și cacao

INGREDIENTE: 600 g vișine, 5 ouă, 200 g făină, 250 g zahăr, 40 g cacao, 30 ml ulei, un praf de sare, coajă de lămâie, vanilie, 30 g zahăr brun.

MOD DE PREPARARE: Vișinele se spală, se curăță și li se scot sâmburii. Gălbenușurile se separă de albușuri și se bat cu 1/2 din zahăr până se formează o cremă spumoasă. Se adaugă coaja de lămâie, vanilia, uleiul și 150 g de făină. Albușurile se bat spumă cu un praf de sare și apoi li se adaugă restul de zahăr tos. Se bat în continuare până ce se obține o spumă tare, lucioasă și densă.

Se amestecă cu grijă cele două compoziții cu ajutorul unei spatule, adăugând ușor albușurile la gălbenuș. Mutăm jumătate din compoziție în alt vas (se poate folosi vasul în care s-a bătut albușul) și adăugăm într-unul cacaoa și în celălalt restul de făină. Se amestecă cu grijă cu ajutorul spatulei.

Cele două compoziții obținute le punem în tava tapetată cu hârtie de copt. Se pune mai întâi o lingură de compoziție alba și deasupra una maro, apoi din nou albă, apoi din nou maro și tot așa până epuizăm întreaga compoziție. Nivelăm deasupra cu ajutorul spatulei ca să obținem o suprafață dreaptă. Așezăm vișinele cu grijă peste compoziție și presărăm deasupra cu zahăr brun (puteți folosi și zahăr obișnuit).

Prăjitura zebră cu vișine și cacao se coace 15 minute la 180° (cuptor preîncins). Se lasă un pic la răcit și apoi se scoate din formă.

După 20-30 de minute de răcorire prăjitura zebră cu vișine și cacao poate fi tăiata.

POFTĂ BUNĂ!

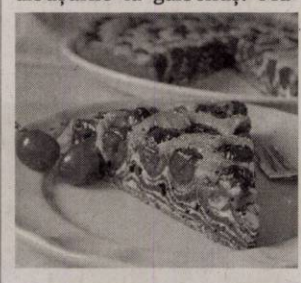

Pentru mai multe rețete intră pe www.culinar.ro

Întreruperi de curent

Luni, 24 iunie 2019. În județ, h 9 – 17: Galșa (p).

Horoscop

BERBECUL (III.21.-IV.20.)
Este o zi favorabilă planurilor de viitor. Puteți să vă dedicați unor noi activități, mai ales în domeniul social. Spre seară vă simțiți foarte bine împreună cu prietenii și cu persoana iubită.

TAURUL (IV.21.-V.20.)
Deși aveti mult de alergat, vă sfătuim să nu vă neglijați sănătatea. Odihniți-vă mai mult! S-ar putea să faceți schimbări prin casă, ceea ce vă îmbunătățește viața sentimentală.

GEMENII (V.21.-VI.21.)
Nu pierdeți vremea! Aveți o zi foarte încărcată. Dimineața sunteți nevoit să faceți cheltuieli neprevăzute pentru cămin. Partenerul de viață vă apreciază inițiativa.

RACUL (VI.22.-VII.22.)
Vă sfătuim să vă concentrați asupra problemelor de familie, chiar dacă vă preocupă foarte mult viitorul profesional. Puteți să vă ascultați intuiția!

LEUL (VII.23.-VIII.23.)
V-ați propus să faceți schimbări în casă, spre bucuria celor mici. Puteți să vă ocupați de afaceri, pentru că sunt șanse să câștigați bani frumoși.

FECIOARA (VIII.24.-IX.23.)
După o perioadă mai nefavorabilă pe plan sentimental, situația se îmbunătățește pe neașteptate. După-amiază reușiți să vă afirmați în societate. Totuși, vă sfătuim să nu exagerați.

BALANȚA (IX.24.-X.23.)
Vă este imposibil să respectați programul stabilit anterior, dar nu este cazul să vă îngrijorați. Dimineața aflați că anul viitor veți pleca într-o delegație în străinătate.

SCORPIONUL (X.24.-XI.22.)
Intenționați să organizați o petrecere. Vă cuprinde febra pregătirilor și agitația din casă începe să vă irite. Vă sfătuim să vă păstrați calmul și să evitați discuțiile în contradictoriu cu partenerul de viață.

SĂGETĂTORUL (XI.23.-XII.21.)
Dimineața sunteți nevoit să faceți mai multe drumuri scurte în interes familial. Puteți să fiți optimist. Relațiile cu prietenii sunt foarte bune. Aveți tendința de a exagera.

CAPRICORNUL (XII.22.-I.20.)
Cu toate că sunteți hotărât să stați mai mult cu familia, o situație neprevăzută vă obligă să plecați de acasă. Faceți cunoștință cu un important om de afaceri.

VĂRSĂTORUL (I.21.-II.20.)
S-ar putea să aveți musafiri din altă localitate și să nu mai puteți pleca la o petrecere. Vă sfătuim să nu vă arătați nemulțumirea față de oaspeți!

PEȘTII (II.21.-III.20.)
Astăzi sunteți nevoit să faceți cumpărături neprevăzute, dar bine primite de familie. După-amiază s-ar putea să vă schimbați programul.

„Jurnal arădean" vă ascultă

De luni până joi, între orele 11.00-13.00, la telefonul 0257.212.055, redactorul nostru vă stă la dispoziție.

ARAD. Otilia H. din Grădiște semnalează o problemă care îi afectează în special pe cei în vârstă: lipsa chioșcurilor de ziare. „Nu mai găsim ziare în tot cartierul. A fost un chioșc, dar l-a demolat Primăria. Noi suntem bătrâni, gândiți-vă că pensionarii nu ar putea să meargă până în centru ca să-și cumpere ziarul", spune arădeanca.

Todor L. semnalează faptul că un operator de servicii de telecomunicații „discriminează rasial minoritatea sârbă din Arad". Acesta spune că „în timp ce în Timiș, aceeași companie are în grilă câteva posturi sârbești, în județul Arad au scos și singurul post pe care îl difuzau - Radio-televizija Srbije. Și când îi sunăm să ne spună de ce au făcut asta, ni se închide telefonul. Trebuie menționat și că nu trebuie să plătească pentru difuzarea acestuia, fiind televiziunea de stat a Serbiei".

JA-E.R.

Curs valutar

Denumirea valutei	BNR	BCR		BRD		Intesa Sanpaolo Bank		Banca Românească		Patria Bank		Alpha Bank		Casa de schimb LUXOR		Casa de schimb TRESOR	
		C	V	C	V	C	V	C	V	C	V	C	V	C	V	C	V
Euro	4,72	4,65	4,80	4,66	4,80	4,67	4,77	4,70	4,76	4,68	4,76	4,70	4,75	4,71	4,73	4,71	4,72
Dolar SUA	4,18	4,09	4,27	4,11	4,27	4,15	4,23	4,17	4,21	4,13	4,25	4,15	4,23	4,17	4,20	4,17	4,21
Forint	0,0145	0,0140	0,0152	0,0143	0,0148	0,0144	0,0149	-	-	0,0144	0,0149	-	-	0,0146	0,0149	0,0146	0,0147
Gram aur	185,94																

Vremea

Vineri, 21 iunie

www.aradon.ro

18° LA ORA 6 — temperaturile se vor situa între 17 și 18 grade. Vântul va sufla cu 1-5 km/h dinspre S.

29° LA ORA 18 — temperaturile se vor situa între 28 și 29 grade. Vântul va sufla cu 1-4 km/h dinspre SE.

Ziua precedentă

Arad	18–27	Umiditate:	65%
Lipova	18–27	Presiune:	1013 mb
Chișineu- Criș	18–27	Precipitații:	50%
Săvârșin	17–26	Vânt:	15 km/h
Sebiș	17–26	Direcție vânt:	SSE

Azi

Temperaturile se vor situa între 18 și 29 grade. Vântul va sufla cu 1-5 km/h, dinspre S-SE.

Soarele

Răsare: 05:43
Apune: 21:30

FAZELE LUNII

5.06 · 10.06 · 17.06 · 25.06

VINERI	SÂMBĂTĂ	DUMINICĂ	LUNI
18° 29°	19° 29°	18° 27°	19° 27°
câteva furtuni	izolat furtuni	câteva furtuni	câteva averse de ploaie și furtuni

Calendar

Biserica ortodoxă: Sf. Mc. Iulian din Tars și Afrodisie (Harți) (Lăsatul secului pentru Postul Sf. Ap. Petru și Pavel)
Biserica greco-catolică: Sf. Mc. Iulian din Tars (Harți)
Biserica romano-catolică: Sf. Alois de Gonzaga, călugăr

Prognoză pentru trei zile

Temperaturile minime vor fi cuprinse între 18 și 19 grade, iar cele maxime între 27 și 29 grade.
Temp. minime: 18–19°C
Temp. maxime: 27–29°C

JURNAL ARĂDEAN
B-dul Revoluției nr. 62, Arad
BRAT Auditat de BRAT
Reclamații difuzare: 0257.241.151

Șef departament publicitate și departament difuzare: Cristian Sulințan
Secretariat: 0257.212.090 (centrala), fax - 0257.212.012
Marea publicitate: 0257.280904
Mica publicitate: 0257.210775; B-dul Revoluției, nr. 81
Tiparul executat la: Tipografia Inform Média Lapkiadó Kft

Redactor șef: Adriana Barbu (8416) Responsabil de număr: Eugen Rogojan
Secretar general de redacție: Gabriela Groza (8423); Departamente: Eveniment: Alin Gherasim (8417), Ioana Costaș (8414); Valentin Goran (8405); Economic: Andreea Pintea (8415); Social: Diana Duțu (8413); Sport: Daniel Scridon (8424), Leo Sfâra (8422), Dan Lazăr (8406); Cultură: Eugen Rogojan.
Tehnoredactare: Ghizela Șerban (8409), Munteanu Daniel (8411).
REDACȚIE: tel. 0257.212.090 (centrala); fax 0257.212.012, 0257.228.592; e-mail: redactia.jurnalaradean@informmedia.ro, adevaruldearad@informmedia.ro, publicitate.jurnalaradean@informmedia.ro, publicitate.adevarul@informmedia.ro

Fără tramvaie, sâmbătă, pe strada Cocorilor

ARAD. Compania de Transport Public anunță că circulația tramvaielor pe tronsonul Piața UTA - Căpitan Ignat va fi întrerupt între orele 8 și 19, sâmbătă, 22 iunie 2019. Motivul este acela că se vor efectua anumite lucrări la calea de rulare din zonă. „Urmare a acestui fapt, vor avea loc următoarele modificări: linia 18 b va avea capăt de linie la Căpitan Ignat; pe tronsonul UTA- Căpitan Ignat tramvaiele vor fi înlocuite de autobuze care vor opri în vecinătatea stațiilor de tramvai", transmit cei de la CTP Arad.

JA-E.R.

DGASPC închide centrul FOTO: FAN

Se închide Centrul pentru copii cu dizabilități

ARAD. „În urma evaluării, s-a constatat nevoia protejării a 16 copii cu dizabilități severe în servicii cât mai apropiate de modelul familial, doi copii vor fi transferați la asistență maternală, iar patru copii, după împlinirea vârstei de 18 ani, vor fi transferați în centre pentru adulți", susțin cei de la DGASPC.

În ceea ce privește soarta angajaților de la Centrul de recuperare și reabilitare pentru copii cu dizabilități, aceștia vor fi transferați spre alte centre din subordinea DGASPC Arad. „În statul de funcții al Centrului de recuperare și reabilitare pentru copii cu dizabilități Arad sunt prevăzute 34 de posturi, din care, în prezent, sunt ocupate 30. Din totalul posturilor ocupate, 25 vor fi transferate în noile servicii dezvoltate la nivelul DGASPC Arad, după cum urmează: doi angajați la Centrul de zi OPAL pentru persoane adulte cu dizabilități, 17 angajați la casele de tip familial HANSEL și GRETEL, iar șase angajați la Centrul de zi și recuperare pentru copii cu dizabilități mentale SIMBA. Din cei șapte angajați rămași, doi se vor pensiona până la finalul anului 2019, iar cinci vor fi transferați în alte centre din cadrul DGASPC Arad", susțin reprezentanții Direcției.

JA-A.G.

Se lucrează intens pe Nădab-Zărand-Seleuș

Firma care a câștigat licitația pentru modernizarea drumului dintre Nădab și Seleuș are zeci de muncitori pe șantier.

ARAD. Unul dintre drumurile județene arătate cu degetul ani de zile a intrat în modernizare. Este vorba despre drumul care leagă Nădabul de Seleuș, prin Zărand, un drum care face legătura între zona Chișineu Criș și zona Ineu. Șoseaua, lungă de 21 de kilometri, nu a mai fost modernizată de aproape 50 de ani. Consiliul Județean Arad a reușit să obțină finanțare europeană nerambursabilă pentru acest proiect, iar lucrările au demarat de câteva săptămâni. Sergiu Bîlcea, vicepreședintele Consiliului Județean, a efectuat o vizită de lucru pe acest șantier. „Am mers pe teren pentru a vedea stadiul lucrărilor. Mă bucur să văd că avansează într-un ritm bun. Obiectivul nostru este să avem drumuri funcționale și rute alternative, care permit un trafic fluent. Avem o strategie bine definită de modernizare a drumurilor, pentru care utilizăm toate sursele de finanțare - bani europeni, fonduri proprii și guvernamentale. Anul acesta vom avea șantiere deschise în toate zonele județului și prezentăm scuze de pe acum pentru disconfortul care apare în astfel de situații. Voi fi prezent periodic pe aceste șantiere, pentru a verifica stadiul lucrărilor, pentru a discuta cu constructorii și cu cetățenii", a spus Bîlcea.

JA-A.G.

Prima modernizare din ultimii 50 de ani FOTO: A.G.

Despre lucrare

Licitația pentru modernizarea acestui drum, licitație care a inclus atât proiectarea, cât și execuția lucrărilor, a fost finalizată în toamna anului trecut. Firma câștigătoare este Inteco Holding, iar modernizarea șoselei va costa, în final, 19 milioane de lei. În primele luni după semnarea contractului s-a lucrat la partea de proiectare, iar acum utilajele au intrat în forță pe drum. Teoretic, șoseaua ar trebui modernizată până anul viitor.

Atenție, se toarnă asfalt pe strada Mărășești!

ARAD. Porțiunea de drum decapat de pe strada Mărășești va fi acoperită cu asfalt. E vorba de prima bandă de circulație, ocupată de obicei cu mașini parcate. „Deținătorii de automobile care locuiesc pe strada Mărășești, dar și ceilalți conducători auto care obișnuiesc să parcheze în zonă, sunt informați de polițiștii locali cu atribuții de circulație pe drumurile publice că începând de vineri, 21 iunie 2019, vor fi executate lucrări de asfaltare pe prima bandă de circulație a străzii. Conducătorii auto sunt rugați să elibereze partea carosabilă începând de vineri dimineață, de la ora 7.00, astfel încât asfaltarea să se poată realiza în condiții optime" - se arată într-o informare a Primăriei Arad.

JA-D.D.

A patra amendă pentru casa „bântuită" de gunoaie

Proprietarul clădirii-focar de infecție nu pare să pună preț pe sancțiunile aplicate de polițiștii locali.

ARAD. Curg amenzile pentru casa „bântuită" de gunoaie de pe strada Grigore Alexandrescu nr.2, însă fără niciun efect. Vorbim de o clădire din centrul Aradului, ocupată abuziv de oameni ai străzii care au transformat imobilul într-un adevărat focar de infecție. După ce luna trecută proprietarul a fost sancționat cu 2.000 de lei, punându-i-se în vedere să igienizeze și să izoleze perimetrul, polițiștii locali s-au văzut puși în situația de a lua din nou aceleași măsuri. Pentru că lucrurile nu s-au schimbat câtuși de puțin.

„Rămas impasibil la amenzile pe care le are de achitat și de repetatele somații prin intermediul cărora Direcția Generală Poliția Locală Arad și Direcția de Sănătate Publică Arad îi recomandă să izoleze și să igienizeze clădirea, astfel încât oamenii străzii să nu mai aibă acces în interior, proprietarul deja celebrului imobil situat pe strada Grigore Alexandrescu, numărul 2 a fost amendat, din nou, de polițiștii locali cu atribuții de ordine publică. Amenda, în cuantum de 2.000 de lei, pe care proprietarul o are de plătit în baza procesului - verbal de constatare și sancționare a contravenților întocmit de polițiștii locali la data de 19 iunie 2019, pentru nerespectarea prevederilor H.C.L.M. 162/2006, privind gospodărirea municipiului Arad este cea de a patra din ultimele luni de zile" - arată reprezentanții Poliției Locale Arad.

JA-D.D.

Mizeria a pus stăpânire pe proprietate FOTO: JA

Peugeot căutat în Italia, la Nădlac II

NĂDLAC. Polițiștii de frontieră din cadrul Punctului de Trecere a Frontierei Nădlac II - Csanadpalota au descoperit un autoturism marca Peugeot 3008, în valoare de 35.000 de lei, căutat de autoritățile din Italia. Mașina, înmatriculată în Italia, era condusă de un cetățean român în vârstă de 59 de ani, cu domiciliul în județul Timiș. La controlul de frontieră, bărbatul a prezentat certificatul de înmatriculare pentru autoturism. În urma verificărilor în bazele de date, s-a constatat că mijlocul de transport figurează ca „bun căutat pentru confiscare", alertă introdusă de autoritățile din Italia. Șoferul a declarat autorităților de la frontieră că a achiziționat autoturismul din Italia și nu știa că acesta este căutat de autorități. „Mijlocul de transport, în valoare de 35.000 de lei, a fost indisponibilizat la sediul Serviciului Teritorial al Poliției de Frontieră Arad, iar polițiștii de frontieră efectuează cercetări sub aspectul săvârșirii infracțiunii de tăinuire, urmând ca la finalizare să fie dispuse măsurile legale care se impun", au precizat reprezentanții Poliției de Frontieră Arad.

JA-I.C.

Oprit la vamă FOTO: FAN

Lider pe piața în mass-media print și online din județele Arad, Bihor și Timiș caută:

DISTRIBUITORI DE PRESĂ

Pentru zonele:
- Aradul Nou
- Podgoria
- Pârneava
- Alte cartiere ale Aradului

Depunerea CV-urilor la adresa de e-mail: **hr@informmedia.ro**
sau la telefon **0728.284.737, 0723.121.665**

Inform Media Press SRL

Solicitantul este de acord cu utilizarea datelor sale personale conform regulamentului GDPR al firmei noastre publicat pe site-ul Inform Media Press.

(829)

JURNAL ARĂDEAN ARAD ONLINE www.aradon.ro

Evaluare Naţională: 335 de absenţi la Matematică

335 de elevi de clasa a VIII-a au chiulit de la proba scrisă la Matematică din cadrul Evaluării Naţionale.

ARAD. Cu trei absenți mai mult decât la proba de la Limba română s-au înregistrat la cea scrisă de la Matematică. Desfășurată joi, 20 iunie, proba scrisă la Matematică din cadrul Evaluării naționale a absolvenților clasei a VIII-a din anul școlar 2018-2019 a reușit să adune în sălile de examen 2.889 de elevi, din cei 3.224 înscriși.

Pentru mulți dintre absolvenți, aceasta a fost ultima probă a examenului. Totuși, cei care au urmat o școală cu limba maternă alta decât româna, mai au de susținut pe 21 iunie proba scrisă la această materie. Rezultatele vor fi afișate pe 25 iunie, până la ora 12, urmând ca în aceeași zi să se depună contestațiile. Rezultatele finale vor fi anunțate până cel târziu pe 29 iunie.

Pentru a depune contestație pentru nota la Evaluarea Națională, elevii trebuie să completeze o cerere adresată președintelui comisiei de contestații în care vor cere reexaminarea lucrării. Acest lucru se poate face doar în centrul de examen în care s-au susținut probele și doar în ziua de 25 iunie, între orele 14 și 20.

JA-E.R.

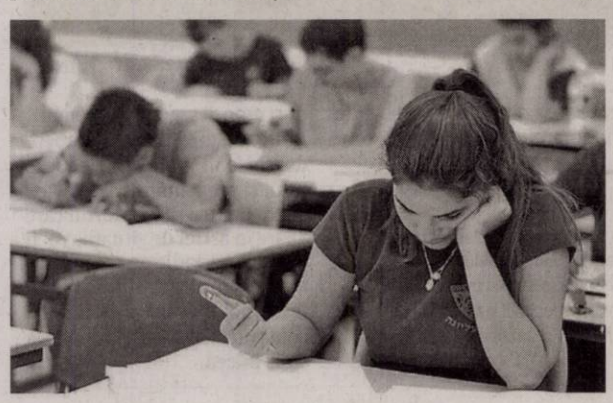

Mai mulţi speriaţi de matematică FOTO: FAN

„Moisistul" Tudor Lile, la Paris, într-o competiţie mondială

După argintul cucerit la Sankt Petersburg, elevul arădean se va bate luna viitoare cu „chimişti" din 80 de ţări.

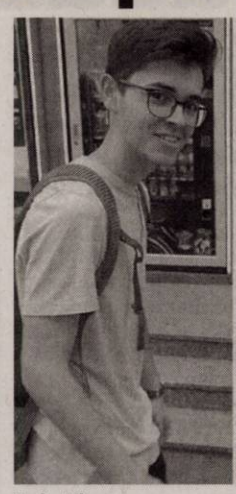

Tudor Lile

FOTO: FAN

ARAD. După ce, la sfârșitul lunii aprilie, a cucerit medalia de argint la Olimpiada internațională de chimie de la Sankt Petersburg, competiție la care au participat 152 de elevi din 28 de țări, Tudor Lile, elev la Colegiul Național „Moise Nicoară", pregătit de prof. Dan Rotariu, înregistrează un nou succes: a fost selectat în lotul României pentru o competiție mondială în care se confruntă 80 de țări.

E vorba de cea de-a 51-a ediție a Olimpiadei Internaționale de Chimie, care se va desfășura în Paris, în luna iulie. Lotul care va reprezenta România la această competiție a fost selecționat săptămâna trecută, la București. Pretendenții au trecut prin testări dificile: susținerea a trei probe, timp de cinci ore, dintre care două probe teoretice și una practică/experimentală, toate cu grad de complexitate extrem de ridicat. Problemele propuse spre rezolvare acoperă cinci secțiuni: chimie fizică, științele vieții, chimie anorganică, chimie organică și chimie analitică.

„Tudor Lile ne dă din nou motive de mândrie: s-a calificat pentru Paris și va duce numele Colegiului Național Moise Nicoară, al Aradului și al României într-o competiție mondială, în care se confruntă cei mai buni chimiști din 80 de țări. Felicitări, Tudor, felicitări prof. Dan Rotariu!" - transmite conducerea reputatei unități de învățământ. **JA-D.D.**

Au pierdut protocolul

Protocolul de predare-primire a Cinematografului Grădişte ar fi dispărut din arhiva România Film – RADEF.

ARAD. Senatorul USR Dan Lungu a cerut Ministerului Culturii o situație a RADEF (Regia Autonomă de Distribuție și Exploatare a Filmelor) - România Film și a numărului de săli de cinematograf retrocedate, demolate și transferate în ultimii aproape 30 de ani. Astfel a ieșit la iveală faptul că în cazul a patru cinematografe, unele acte în care se specifică transferul clădirilor lipsesc din arhiva companiei naționale RADEF. În această situație se află și Cinematograful Grădiște, trecut de la RADEF la Primăria Municipiului Arad în 2011.

Încheiat pe data de 19 mai 2011, protocolul de predare-primire a fost semnat de către Marius Cristian Iurașcu, directorul general al RADEF România Film și Gheorghe Falcă, primarul municipiului Arad. Pentru a afla cum a putut dispărea un act oficial din arhiva companiei de stat, am luat legătura cu cei de la RADEF. Nu am fost lămuriți cu privire la modul în care a dispărut (sau nici nu a ajuns) actul din arhivă, însă am fost asigurați că „s-a găsit unul la noi, jos, la financiar". Așadar, protocolul a fost găsit imediat după ce Ministerul i-a răspuns senatorului.

În 2011, când s-a semnat protocolul, se consemna în act

Cinema Grădişte FOTO: FAN

că cinematograful nu este racordat la energie electrică, gaze, apă sau termoficare, instalațiile electrice, sanitare și de încălzire sunt distruse, iar instalațiile de ventilație nu există. Imobilului se afla în stare avansată de degradare, iar structura de rezistență, finisajele, șarpanta și acoperișul erau deteriorate, întreaga clădire necesitând lucrări de reparații capitale. Valoarea de inventar la data predării către Primărie a cinematografului era de doar 930 de lei.

După preluare, Primăria Municipiului Arad a investit sume considerabile în modernizarea clădirii, dotând-o cu aparatură modernă de proiecție, astfel că aproape săptămânal, la Cinema Grădiște au loc proiecții de film și spectacole de teatru sau muzică.

JA-E.R.

Se întoarce Caravana Metropolis, în parc

ARAD. Șase filme în șase zile vor aduce cei de la Caravana Metropolis la Arad, între 9 și 14 iulie. Cel mai mare cinematograf itinerant din România, Caravana Metropolis va sosi cu un proiector digital de peste 18 mii de lumeni și un ecran gonflabil de 120 de metri pătrați, oferind o calitate înaltă a proiecției, dar și a sunetului. Anul acesta, cei de la Metropolis ajung, pe lângă Arad, și la București și Sibiu. La noi vor veni cu filmele Edmond (regia Alexis Michalik), Familia mea nebună (regia Dany Boon), Toată lumea știe (regia Asghar Farhadi), În libertate (regia Pierre Salvadori), Războiul Rece (regia Pawel Pawlikowski) și Tranzit (regia Christian Petzold). Proiecțiile vor avea loc în fiecare seară, în Parcul Eminescu, programul pe zile urmând a fi anunțat la momentul potrivit.

JA-E.R.

„Mizantropul" ajunge la teatru

Ultima premieră a stagiunii 2018-2019 a Teatrului Clasic „Ioan Slavici" va fi „Mizantropul", bazată pe textul lui Molière.

La repetiţie FOTO: FAN

ARAD. Alex Mărgineanu, Andrei Elek, Ioan Peter, Michaela Prosan, Iulia Alexandra Dinu, Cecilia Lucanu-Donat, Ștefan Statnic, Robert Pavicsits și Călin Stanciu vor da viață personajelor lui Molière, din spectacolul „Mizantropul", ce va fi montat pe scena Sălii Mari a Teatrului Clasic „Ioan Slavici". În regia lui Vlad Cristache, spectacolul „este un bun prilej de reîntâlnire, pe aceeași scenă, în cadrul unui proiect inspirat și provocator a unor actori arădeni îndrăgiți deopotrivă de publicul de acasă dar, de ceva vreme, și de publicul din întreaga țară. În plus, proiectul aduce pe scena de la Arad și un nume pe care ne bucurăm să îl avem în echipa noastră. Este vorba despre Michaela Prosan - actriță talentată atât pe scenă, cât și în film", conform spuselor lui Bogdan Costea, managerul teatrului.

Premiera va avea loc pe 5 iulie, de la ora 19, în Sala Mare, biletele fiind deja puse în vânzare. Echipa proiectului este completată de scenografii Andreea Tecla și Mădălina Niculae.

JA-E.R.

Citire apometre

Sâmbătă, 22 iunie 2019. Andrei Mureşanu, Iulian Grozescu, Mircea Stănescu, Tudor Vladimirescu, Corneliu Coposu, Ştefan Augustin Doinaş, Barabas Bela, Iustin Marşieu, Banu Mărăcine, P-ţa Spitalului, Avrig, Târgovişte, Miron Costin, Aleea Azuga, Nelu Aristide Dragomir, Cloşca, P-ţa M. Viteazul, Bulevardul Revoluţiei, Rodnei, Nicolae Oncu, Ştreiului, Târgului, A. Volta, Filotei, Ion Mehedinţeanu, Lungă, Vulturilor, Porumbacului, Veseliei, Bulgară, Cuptorului, Vadului, Rosmarinului, Podului, Căpitan Ignat.

SOLUȚIA INTEGRAMEI DIN NUMĂRUL PRECEDENT

S ■ PUF ■ J ■ T ■ S ■ SETE ■ AFECTUOS ■ CANICULA ■ SAL ■ PERETE ■ IUBIRE ■ TE ■ ARS ■ SR ■ EI ■ SA ■ CRETA ■ IC ■ T ■ E ■ VOI ■ IRIZARI ■ SUIT ■ FLACARI ■ SPICE ■ BN ■ ITA ■ ACI ■ ABA ■ INIMA ■ AER ■ RR ■ RC ■ OVAZ ■ IASI ■ A ■ CUNUNAT ■ NI ■ ALO ■ MENI ■ BR

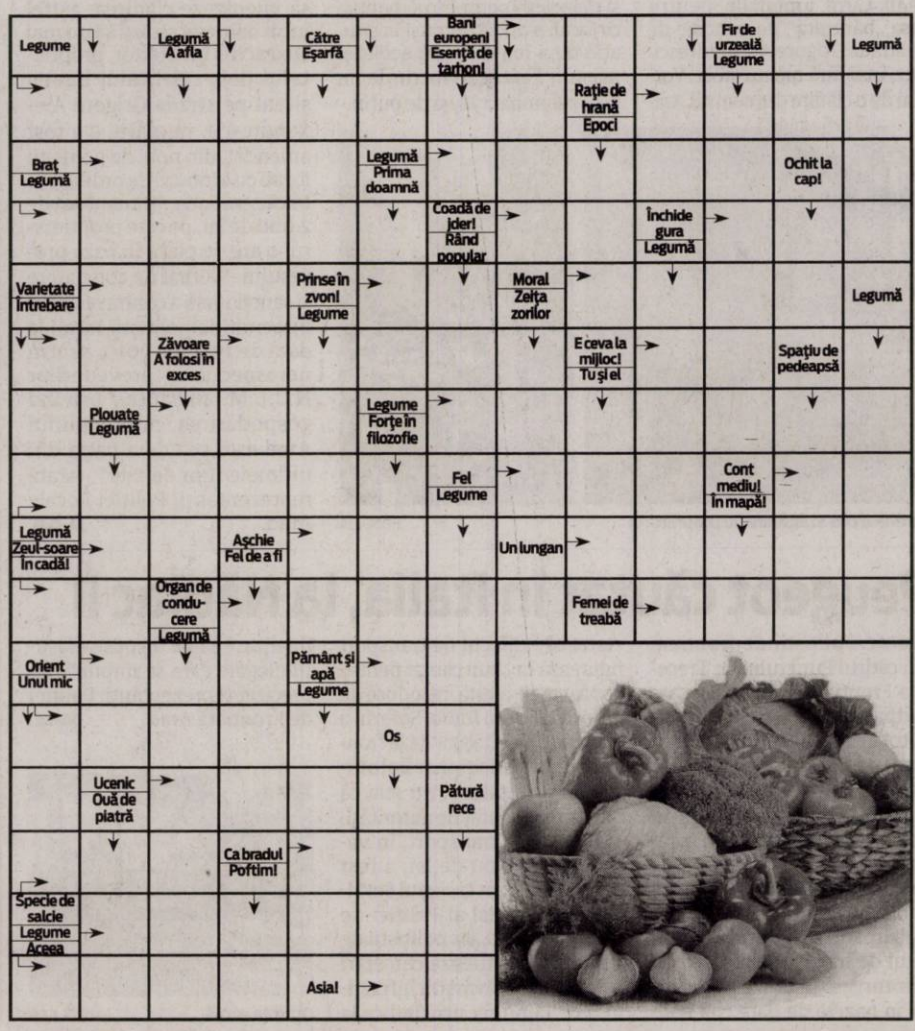

Interviu JA. **Cu prof. prof. univ. dr. Ramona Lile, rector al UAV Arad**

Universitatea „Aurel Vlaicu" Arad, o universitate de încredere pentru arădeni

Rectorul Universităţii „Aurel Vlaicu" Arad, prof. univ. dr. Ramona Lile prezintă performanţele UAV şi rolul universităţii în comunitate.

JURNAL ARĂDEAN: Suntem la finalul anului universitar 2018-2019. Cum aţi caracteriza acest an pentru universitatea de stat din Arad?

RAMONA LILE. A fost un an în care s-a muncit foarte mult. A fost o muncă de echipă care a dat rezultate foarte bune. Ne-am propus să atingem standardele impuse de ARACIS pentru ca la evaluare să reuşim să obţinem un calificativ bun. Şi am reuşit. Universitatea „Aurel Vlaicu" din Arad a primit calificativul ÎNCREDERE din partea Agenţiei Române de Asigurare a Calităţii în Învăţământul Superior. În plus, în clasamentul U-Multirank realizat de Comisia Europeană Universitatea „Aurel Vlaicu" din Arad ocupă primul loc din România în topul universităţilor cu cele mai multe calificative maxime obţinute. Sunt performanţe pe care le-am obţinut datorită profesionalismului şi seriozităţii colegilor mei. Nu cred că acest progres privind calitatea actului educaţional poate fi datorat unui singur om, este munca întregii echipe aflată la conducerea universităţii, a colegilor mei din cadrul facultăţilor, a colegilor din compartimentul administrativ. În opinia mea, munca în echipă este singura opţiune viabilă pentru a reuşi.

> Universitatea «Aurel Vlaicu» din Arad a primit calificativul ÎNCREDERE din partea Agenţiei Române de Asigurare a Calităţii în Învăţământul Superior

J.A.: UAV a fost reprezentată în acest an la multe evenimente internaţionale. Cât de importantă este pentru universitatea arădeană de stat vizibilitatea în plan internaţional?

RAMONA LILE. Societatea globală în care trăim ne obligă să creăm conexiuni, să dezvoltăm relaţii bilaterale. O universitate puternică este o universitate dinamică, deschisă, conectată la realitate, la societatea actuală. Am fost prezenţi la târguri educaţionale în ţările central europene, dar şi în Ukraina sau SUA. Am avut invitaţi din cadrul unor importante centre universitare care au participat la evenimentele comunităţii academice, am semnat noi parteneriate cu instituţii de învăţământ superior din străinătate, am încercat şi cred că am reuşit să construim o imagine pozitivă a universităţii arădene, dincolo de graniţele ţării. Ne bucură, de asemenea, rezultatele programului ERASMUS care facilitează schimbul de studenţi şi profesori între ţările partenere şi care creează oportunităţi extraordinare pentru studenţii noştri. Este un privilegiu de care cu siguranţă studenţii se bucură şi se vor bucura şi în anii ce urmează.

J.A.: Urmează admiterea, ce oferă universitatea arădeană de stat absolvenţilor de liceu?

RAMONA LILE. Anul trecut am avut o admitere foarte bună. În fiecare an, numărul absolvenţilor care ne aleg pentru a-şi continua studiile este tot mai mare, ceea ce ne dă încredere şi ne determină să diversificăm oferta educaţională, să o adaptăm la cererea de pe piaţa muncii. Avem o foarte bună colaborare cu agenţii economici la nivelul fiecărei facultăţi, ceea ce determină o creştere a şanselor studenţilor de a-şi găsi un loc de muncă încă din facultate. Cred că este foarte important să existe flexibilitate în oferta educaţională, să fim mereu deschişi la nevoile de pe piaţa muncii. Nu vrem să oferim doar diplome absolvenţilor noştri, ci vrem să oferim şanse reale la un loc de muncă. Fiecare dintre cele 9 facultăţi oferă mai multe specializări şi îi invităm pe absolvenţi să acceseze site-ul nostru sau să se informeze la secretariatele facultăţilor despre oferta educaţională din acest an. Pot alege specializările Facultăţii de Design, Educaţie fizică şi sport, Inginerie alimentară turism şi protecţia mediului, Inginerie, Ştiinţe economice, Ştiinţe umaniste şi sociale, Ştiinţele educaţiei, psihologie şi asistenţă socială, Teologie, Ştiinte exacte. De asemenea, universitatea oferă o serie de burse, locuri în cămin, masa la cantina studenţească din campusul universitar, iar Liga Studenţilor din UAV îi aşteaptă cu o serie de evenimente create pentru ei.

J.A.: În opinia dumneavoastră care este rolul universităţii arădene de stat în comunitatea locală?

RAMONA LILE. Îmi place să cred că, această universitate este un motor al dezvoltării locale. Avem specialişti care pot furniza expertiză pentru mediul economic, avem capacitatea de a crea conexiuni între mediul economic, administrativ şi academic, de a aduce laolaltă instituţii ce pot aduce un plus de valoare vieţii cotidiene. Vreau să apreciez buna colaborare cu Prefectura Arad, Administraţia locală şi judeţeană, cu Inspectoratul şcolar judeţean, parteneri care au susţinut întotdeauna mediul academic. Universitatea „Aurel Vlaicu" din Arad este o universitate a arădenilor, pentru arădeni.

Alegeri preliminare pentru candidatul USR

Desemnarea candidatului USR pentru Primăria Arad se va face în urma unor alegeri preliminare.

ARAD. USR demarează la începutul lui iulie procesul de alegere a viitorului candidat pentru Primăria Municipiului Arad. În cadrul unei conferinţe de presă, parlamentarii USR Arad, deputatul Sergiu Vlad şi senatorul Adrian Wiener, alături de vicepreşedinţii Cătălin Mihalache şi Bogdan Postăveanu, dar şi de cenzorul Daniela Sabău, a fost prezentat progrmaul alegerilor prelimiare care vor debuta pe 1 iulie.

„Oraşul Arad traversează de 15 ani cea mai dificilă perioadă politică şi administrativă din istoria sa post revoluţionară. Viaţa administrativă a oraşului a fost acaparată, vreme prea îndelungată, de aceeaşi persoană şi de un cerc de susţinători promovaţi în funcţii pe criterii de obedienţă politică. Absenţa profesionalismului şi a transparenţei în procesul decizional, îmbinate cu manipularea şi dezinformarea au generat daune grave calităţii vieţii din oraşul nostru. Lipsa spaţiilor verzi şi a investiţiilor în sănătate, falimentul termoficării, pierderea unor simboluri precum stadioanele demolate, ştrandul şi cetatea, infrastructura scumpă şi de proastă calitate, toate sunt efectele unei administraţii care a construit un sistem opac şi neperformant", a punctat deputatul Sergiu Vlad.

Senatorul Adrian Wiener a completat: „Cunoaşterea candidaţilor şi a soluţiilor pentru Arad trebuie făcută din timp, pentru simplul fapt că aşa este normal şi firesc. Arădenii trebuie să cunoască persoana care va ocupa fotoliul de primar deoarece de competenţa şi buna credinţă a acestei persoane vor depinde servicii publice care influenţează semnificativ viaţa noastră şi a celor dragi".

Desemnare prin alegeri

Desemnarea candidatului susţinut de USR Arad prin alegeri primare „reprezintă o ruptură faţă de aceste cutume, faţă de un sistem care a eşuat. Credem că doar în jurul unui candidat competent, al unui program profesionist şi al unei echipe de consilieri competenţi se construiesc soluţii de succes", a mai subliniat Wiener.

Postăveanu a explicat: „Procesul de alegere a candidaţilor noştri va fi deschis şi transparent publicului, presei, societăţii civile. Fiecare arădean va putea urmări competiţia internă şi va putea participa la toate dezbaterile pentru desemnarea candidatului la funcţia de primar. Scopul nostru este să oferim arădenilor o administraţie cinstită şi profesionistă şi credem că acest lucru se poate întâmpla doar dovedind, prin tot ce facem, că suntem transparenţi, competenţi şi pregătiţi să guvernăm responsabil". **JA-A.P.**

Calendarul alegerilor

Prima etapă, cea de înscriere a candidaţilor, se va desfăşura între 1-28 iulie. Mai apoi, până pe 12 septembrie vor fi organizate dezbateri pe teme de interes local, de la spaţiile verzi, la termoficare, servicii publice, sport, infrastructură, etc. Pe 21 septembrie va avea loc dezbaterea finală şi votul.

Fermierii, cu impozitele modificate FOTO: FAN

Scutiri de impozite pentru fermierii din cooperative

MADR a anunţat modificarea impozitelor pentru fermierii din cooperative, în sensul scutirii de la plată.

ARAD. Membrii cooperativelor beneficiază de scutiri de la plata impozitului pe clădiri şi terenuri!

Ministerul Agriculturii şi Dezvoltării Rurale a anunţat că ordinul ministrului Finanţelor a fost publicat în ediţia de marţi - 18 iunie, în Monitorul Oficial. Principalele facilităţi fiscale pentru membrii cooperativelor sunt: *nu se datorează impozit pentru clădirile deţinute şi utilizate în activitatea agricolă de către contribuabilii, membri cooperatori, care au comercializat minimum 50% din producţia valorificată în anul fiscal anterior celui pentru care se acordă scutire prin/către cooperativele agricole definite potrivit Legii cooperaţiei agricole nr. 566/2004, cu modificările şi completările ulterioare; *clădirile cu destinaţie agricolă la care se face referire la pct. 1 sunt clădirile aflate în inventarul/patrimoniul membrilor cooperatori, inclusiv cele aflate în patrimoniul de afectaţiune al persoanelor fizice autorizate, întreprinderilor individuale şi întreprinderilor familiale definite potrivit Ordonanţei de urgenţă a Guvernului nr. 44/2008 privind desfăşurarea activităţilor economice de către persoanele fizice autorizate, întreprinderile individuale şi întreprinderile familiale, aprobată cu modificări şi completări prin Legea nr. 182/2016. De asemenea, în cazul clădirilor aflate în coproprietate, scutirea de impozit pentru clădirile utilizate în scopul desfăşurării activităţii agricole se acordă corespunzător cotei-părţi din dreptul de proprietate deţinute de membrul cooperator care respectă condiţia de valorificare prin cooperative.

JA-A.P.

Plimbare cu bicicleta FOTO: FAN

SkirtBike Arad, la ediţia a opta

ARAD. Doamnele şi domnişoarele sunt invitate să participe şi în acest an la SkirtBike. Cea de a opta ediţie a evenimentului le propune arădencelor o plimbare pe biciclete prin centrul oraşului. „Ne dorim să scoatem la plimbare cu bicicleta doamnele şi domnişoarele şi care aduce sub acelaşi cer albastru bucurie, zâmbete, flori şi multe biciclete. Sunteti invitate să participaţi în ţinute chic, având bicicleta accesorizată aşa cum doriti. Tema de anul acesta este pastel, prin urmare vă recomandăm ţinute în culori pastel şi flori colorate. Bineînţeles că nu este obligatoriu, noi doar vă propunem!", au transmis organizatorii evenimentului. Arădencele sunt aşteptate la ora 15:00 pe platoul din faţa Palatului Administrativ, urmând ca la ora 16:00 să pornească în defilare, iar apoi la ora 17:00 se vor reuni în Parcul Eminescu unde au fost pregătite mai multe activităţi.

„De la prima ediţie, când am fost aproape 200, în acest an avem speranţe la aproximativ 500 de participante. An de an am adus noutăţi", a declarat Lidia Georgiu, organizator. Printre activităţile propuse de la ora 17:00 în Parcul Eminescu se numără: zone de mâncare şi băutură, coltişorul BIO, demonstraţii de latte art, coffee corner, degustări de vin, concursuri cu premii, photo corner - portret de biciclistă, prezentări de produse, photo booth & corner, recital live. **JA-A.P.**

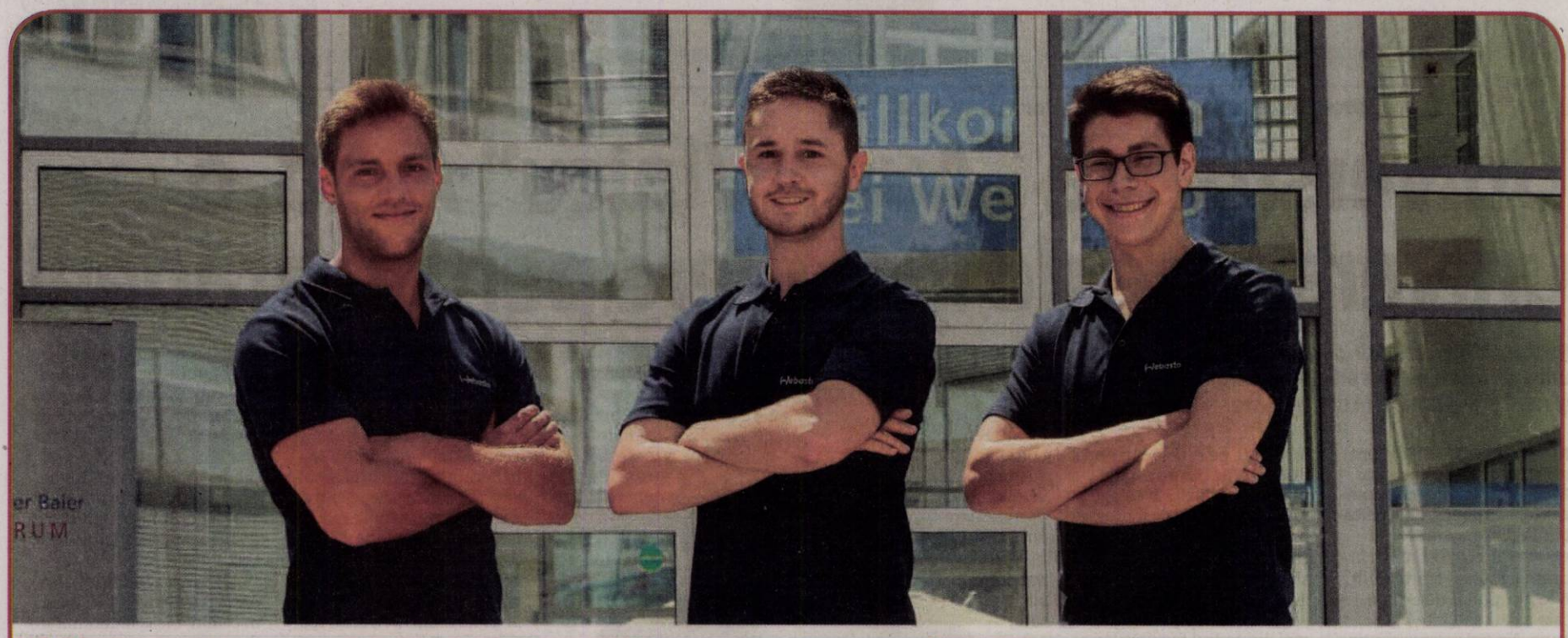

Grupul Webasto este unul dintre cei mai mari 100 furnizori din industria auto. Datorita plafoanelor noastre inovative, glisante și panoramice, a plafoanelor decapotabile, precum și a sistemelor termice, a sistemelor de baterii și a soluțiilor de încărcare de viitor, oferim tot mai multă valoare mobilității. Și dovedim asta printr-un simț puternic de unitate. Pentru că „noi" este plusul dumneavoastră special.

+ Da startul carierei tale alaturi de noi. Pentru ca NOI suntem Plusul tau special.

Webasto ofera posibilitatea de calificare in meseria de Mecatronist

Pentru toți cei care nu se pot hotărî între mecanică și electronică, posibilitatea de calificare în meseria de mecatronist este exact ceea ce aveți nevoie.

În cadrul acestei calificări învățați cum să interpretați planurile tehnice, cum sunt structurate componentele în mașini și sisteme și cum se întocmesc desenele tehnice. În plus, puteți afla tot ceea ce este mai important pentru programarea sistemelor mecatronice și cum se configurează aceste sisteme. Și chiar mai mult, puteți învăța cum să analizați contractele tehnice și cum puteți găsi si dezvolta soluții noi.

Ce aptitudini căutăm?

- Bune cunoștințe de matematică și fizică
- Plăcerea de a învăța și deschiderea spre nou
- Interes major pentru tehnică și înțelegerea proceselor tehnice
- O bună capacitate de reprezentare spațială precum și un mod de lucru serios și profesionist
- Disponibilitatea de relocare in vederea absolvirii stagiului de **pregatire profesionala în Germania**
- Student/proaspăt absolvent de studii cu profil tehnic
- Cunoștințe avansate de limba germană

Avantajele voastre:

- Calificarea în meseria de mecatronist în cea mai modernă tehnică de robotică și de rețea, încorporată într-o echipă dinamică în care ai posibilitatea de a învăța foarte multe lucruri noi și de a te dezvolta în mod continuu
- Cazare gratuită și subvenționarea costurilor de masă
- O pregătire intensivă în vederea examinărilor
- Echipamentul de lucru gratuit

Toate acestea pot face din programul de calificare, o poveste de succes!

Webasto

Asteptam CV-urile voastre la adresa de email recrutare@webasto.com sau la nr de tel:0372.827827

Gest simplu FOTO: FAN

Mersul pe jos schimbă dispoziţia

MIŞCARE. Mersul pe jos, în orice pas, este capabil să schimbe dispoziția unei persoane. Aceasta este concluzia unui studiu derulat la Universitatea din Iowa, care atestă faptul că mișcarea este asociată în mintea oamenilor cu ideea ancestrală de plecare în căutarea hranei, deci a unei răsplăți. Pentru omul modern, acestui reflex i se adaugă bucuria de a sta în aer liber, de a fi în mijlocul naturii și de a se menține în formă.

60

de secunde durează sigilarea unei răni de cea mai mare gravitate, cu ajutorul gelului numit MeTro, creat de specialiști ai Universității Northwestern, din Boston. Substanța inovatoare este realizată dintr-o proteină elastică hibridă care se poate aplica pe rănile interne și externe pentru a le închide ermetic, grăbindu-le vindecarea. Acțiunea gelului nu influențează mișcările naturale ale suprafeței pe care este aplicat.

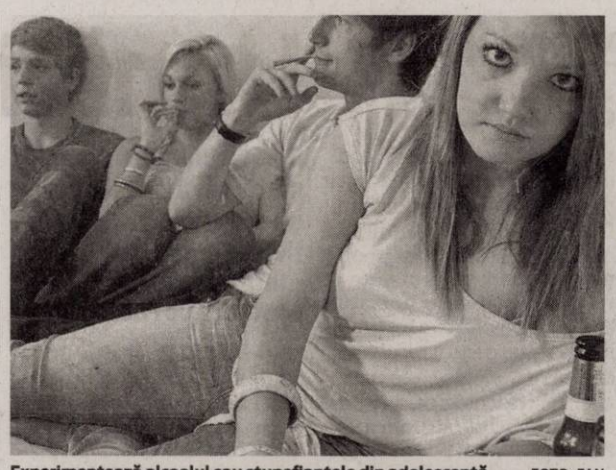

Experimentează alcoolul sau stupefiantele din adolescenţă FOTO: FAN

Copiii cu ADHD, mai predispuşi să consume droguri

STUDIU. O conexiune alarmantă între simptomele de ADHD le copiilor și abuzul de substanțe interzise a fost pus în lumină de un studiu recent, desfășurat la Școala de Medicină din Pittsburgh, SUA. Experții au constatat că micuții cu deficit de atenție trec mai devreme la consumul de substanțe nocive, de la tutun la marijuana, ducând aceste dependențe, progresiv, și spre perioada adultă.

Testul retinei poate indica starea de sănătate

Retina a intrat în atenţia cercetătorilor care aduc inteligenţa artificială tot mai aproape de sănătatea oamenilor.

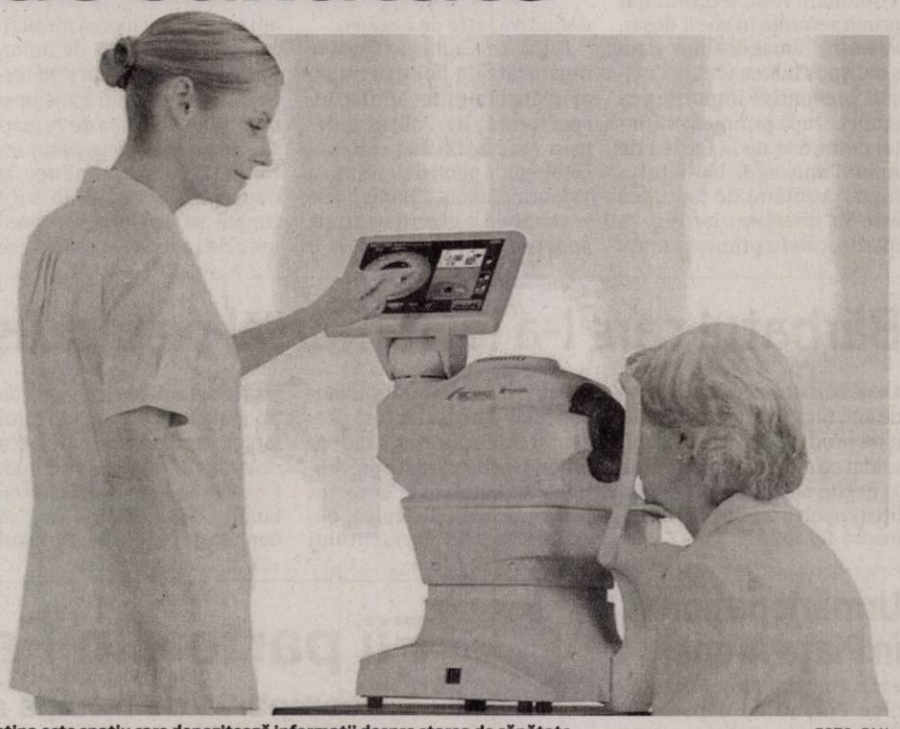

Retina este spaţiu care depozitează informaţii despre starea de sănătate FOTO: FAN

TESTUL RETINEI. Retina nu este doar „platforma" prin care o persoană detectează umbrele și luminile, ci și un spațiu care depozitează informații despre starea de sănătate, care pot fi obținute tot mai detaliat grație evoluției inteligenței artificiale.

1 **Determină vârsta, zahărul din sânge şi tensiunea.** Retina a intrat în atenția cercetătorilor care aduc inteligența artificială tot mai aproape de sănătatea oamenilor. Astfel, un nou test, care conține un algoritm specific, analizează imaginea acestui atât de fragil strat al ochiului și poate furniza informații despre existența unor afecțiuni cum sunt diabetul, bolile neurodegenerative sau afecțiunile autoimune. Dezvoltat la Universitatea Medicală din Viena, acest nou algoritm se concentrează pe depistarea semnelor diferitelor boli cu ajutorul unui test al retinei, care, potrivit specialistei care a dezvoltat sistemul, Ursula Schmidt-Erfurth, „poate determina vârsta, sexul, istoricul fumatului, zahărul din sânge și tensiunea arterială".

2 **Informaţii precise despre riscul de edem macular.** Coroborat cu o tomografie a coerenței optice (OCT), testul retinei poate furniza încă și mai multe detalii, în condițiile în care OCT este deja utilizată în obținerea de imagini 3D ale retinei pentru a se detecta acumulările de lichid într-un strat responsabil cu acuitatea vizuală. Este bine-cunoscut faptul că pacienții cu diabet, de pildă, pot dezvolta o afecțiune numită edem macular, cu deteriorarea permanentă a vederii. „Algoritmul oferă informații precise despre cât fluid există, ceea ce imaginea propriu-zisă nu poate furniza", explică Schmidt-Erfurth, care adaugă că prin același procedeu poate fi determinată și progresia bolii. În acest fel se poate administra tratament din timp, ceea ce ar putea avea drept urmare păstrarea vederii până la vârste mult mai înaintate.

3 **Sisteme similare sunt în spitale europene.** Potrivit specialiștilor, unul dintre cele mai mari avantaje ale sistemului este acela că nu este nevoie de un expert pentru interpretarea rezultatelor. „Inteligența artificială va face aceste terapii accesibile pentru milioane de oameni care până în acest moment nu au fost diagnosticați. Este foarte simplă și nu este nevoie nici măcar de un consult oftalmologic", adaugă specialista. Demn de menționat este faptul că sisteme similare anterioare dezvoltate în cadrul universității vieneze funcționează deja în cinci spitale europene, detectând, cu ajutorul inteligenței artificiale, semnele de retinopatie diabetică.

> Retine poate determina vârsta, sexul, istoricul fumatului, zahărul din sânge şi tensiunea arterială
> URSULA SCHMIDT-ERFURTH

SFATURILE LUI RELI

Aurelia Gabor

Trupul şi sufletul se repară prin odihnă şi refacere

Multe femei încearcă să obțină aprecierea celor din jur printr-un trup desăvârșit uitând de sănătatea acestuia. Așa începe slăbitul care se sfârșește adesea, la medic. De teamă să nu fie criticate, părăsite sau insuficient apreciate ele nu-și exteriorizează supărările, furia, decepția. Anorexicele se subțiază până când ajung la o greutate extrem de periculoasă, iar cele bulimice își ascund problemele sub fațada „femeii perfecte". Femeile ar trebui să renunțe la alinierea dictată de modă, să-și accepte defectele, să ia în serios vocea organismului și să caute sprijin medical specializat.

> Prin echilibru alimentar şi exerciţiu fizic se transformă şi imaginea despre noi înşine

Atenție la dietele ce apar pe internet ca ciupercile după ploaie! Încercându-le pe toate riscați să nu mai găsiți echilibrul de care organismul are atâta nevoie. Mai bine gândiți la o modificare a felului în care mâncați, asociată cu multă mișcare, metodă ce duce în timp, la rezultate „pe viață". Pentru asta aveți nevoie de răbdare și perseverență. Și mai ales de ajutor de specialitate. Nu încercați nimic după ureche, riscurile sunt enorme! Ascultați-vă organismul și nu faceți din „ciugulit" un obicei. Mâncați încet, vă săturați mai repede. Respectați cerințele și cadența propriului corp. Suntem diferiți în toate! Relaxați-vă puțin înainte de masă, reglați-vă respirația, concentrați-vă asupra necesității de a mânca în tihnă, fără telefon, televizor. Nu putem vorbi de slăbit fără să abordăm binefacerile activității fizice. Făcând multă mișcare, deci consumând energie, veți pierde rapid în greutate. Modificând aspectul trupului prin echilibru alimentar și exercițiu fizic se transformă și imaginea despre noi înșine, devenind astfel, un instrument de reconciliere. Să profităm de vara deja instalată regândind imaginea despre viață, ignorând stările de astenie, simțindu-ne adolescenți, indiferent de vârsta pe care o avem. Anotimp ce ne obligă să ne reparăm trupul și sufletul profitând de noile energii ale pământului ce ne asigură terapia pe care o căutăm instinctiv. Odihnă, refacere și regenerare, vizualizând mișcarea explozivă a naturii, vibrând în ton cu ea. Lumina puternică, cerul senin, mireasma pământului, zumzetul viețuitoarelor, ne împing către universul naturii, contopindu-ne cu ea.

redactia.jurnalaradean
@informmedia.ro

Anxietatea se transmite

EREDITATE. Psihologii de la Universitatea Wisconsin au descoperit că anxietatea adulților se transmite în foarte multe cazuri și copiilor, generația următoare moștenind toată gama de fobii de care suferă părinții. Deși resorturile acestei transmiteri nu sunt încă pe deplin elucidate, experții pot afirma cu certitudine că acest aspect ține deopotrivă de educație și de felul în care sunt crescuți copiii, precum și de factori genetici. Specialiștii au depistat o legătură clară și profundă între părinții care suferă de anxietate și părți ale creierului copiilor lor.

Tratamente pentru alergia la căpşuni

Deşi sunt delicioase şi pline de vitamine, aşa cum aţi aflat deja din materialul publicat recent în pagina Sănătate, căpşunile pot provoca alergii în cazul persoanelor care au deja o anumită sensibilitate genetică către anumite alergii.

Sensibili la căpşuni FOTO: FAN

ALERGIE LA CĂPȘUNI. Una dintre cele mai întâlnite simptome ale alergiei la căpșuni este urticaria, însă pot apărea manifestări diferite, de la caz la caz: congestie nazală, furnicături în interiorul sau jurul gurii, umflături care se pot extinde la nivelul limbii, buzelor sau gâtului. Acestea din urmă sunt considerate simptome grave ale alergiei la căpșuni și necesită îngrijiri medicale. În general, simptomele specifice alergiei apar la aproximativ două ore după consumul căpșunilor. Vă prezentăm câteva tratamente care pot fi aplicate în cazul alergiei la căpșuni!

• **Medicamente antialergice şi antihistaminice.** În cazul în care alergia este una acută și prezintă majoritatea simptomelor sus menționate, se recomandă administrarea de antialergice și antihistaminice, sub strica supraveghere medicală.

• **Ceai verde.** Ceaiul verde face parte din tratamentele naturiste recomandate pentru atenuarea alergiilor datorită proprietăților sale antioxidante și antiinflamatoare. Se consumă două căni de ceai verde pe zi, până la dispariția neplăcerilor.

• **Lapte de ciulin.** Sub formă de extract standardizat de semințe, se consumă 80-160 de miligrame (sub forma a trei porții pe zi) pentru dezintoxicarea organismului.

• **Gheara pisicii.** Se consumă 20 de miligrame de 3 ori pe zi pentru a beneficia de proprietățile sale antiinflamatoare. În plus, planta favorizează curățirea organismului prin eliminarea toxinelor din tubul digestiv.

Alcoolemie record în sângele unui arădean

ARAD. 2,99 gr./l. alcool pur în sânge! Valoarea a fost indicată după ce șoferului i-a fost prelevat sânge pentru a i se stabili alcoolemia după ce refuzase testarea cu aparatul etilotest. Bărbatul, în vârstă de 44 de ani, din Arad, a fost depistat în trafic de către polițiștii Biroului Rutier în timp ce conducea un autoturism pe strada dr. Ioan Rațiu din municipiu, fiind sub influența băuturilor alcoolice. La solicitarea polițiștilor, conducătorul auto a refuzat testarea cu aparatul alcooltest, astfel că a fost condus la spital pentru recoltarea de probe biologice. „În urma analizei toxicologice, a rezultat o îmbibație alcoolică de 2,99 gr./l. alcool pur în sânge - prima probă - și 2,82 gr./l. alcool pur în sânge - a doua probă. Pe numele celui în cauză a fost întocmit un dosar de cercetare penală sub aspectul săvârșirii infracțiunii de conducerea sub influența alcoolului a unui vehicul pe drumurile publice", au precizat reprezentanții IPJ Arad. **JA-I.C.**

Oprit în trafic FOTO: JA

Urmăritul, activ pe internet

Deși trebuia să fie după gratii, să-și ispășească cei opt ani pentru tentativă de omor, „Ludu" - urmărit general -, postează pe Facebook.

ARAD. Deși au fost găsite urme lăsate de „Ludu": foc făcut recent, un semn că bărbatul a trecut pe acolo, găsirea lui rămâne în continuare o problemă pentru polițiști.Valentin Tamaș este considerat un fugar periculos, el având asupra sa o armă de vânătoare confecționată artizanal. Înainte de a-și pierde urma în pădurile din jurul Gurahonțului, „Ludu" ar fi spus că îl va împușca pe pădurarul și polițistul care l-a prins la braconaj, iar apoi se va împușca. Când Tribunalul Arad a pronunțat prima sentință în acest dosar, Valentin Tamaș era liber și nu s-a dispus luarea vreunei măsuri preventive împotriva sa atunci. După primirea sentinței definitive de la Curtea de Apel Timișoara, bărbatul a fugit, profitând de faptul că este în libertate. Iar din 25 martie, când a primit sentința definitivă, este de negăsit.

Postează pe Facebook

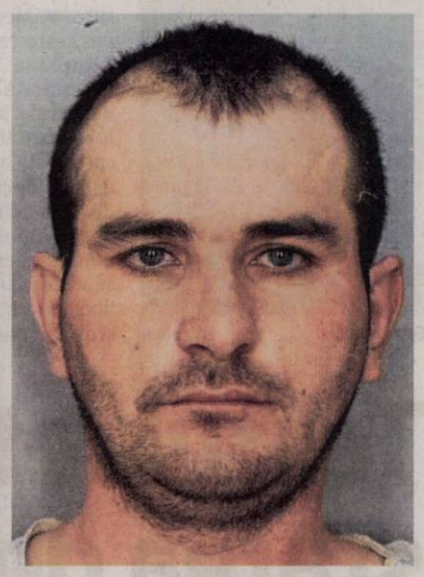

FOTO: FAN

După ce căutările masive organizate de polițiști nu au avut finalitate, în 5 aprilie, Inspectoratul de Poliție Județean Arad a solicitat sprijinul cetățenilor pentru depistarea Valentin Tamaș. „Bărbatul se sustrage de la executarea unei pedepse cu închisoarea de 8 ani pentru săvârșirea infracțiunilor de tentativă de omor, uz de armă fără drept și nerespectarea regimului armelor și munițiilor, din data de 25 martie. Persoanele care dețin informații ce pot conduce la depistarea urmăritului sunt rugate să apeleze serviciul unic de urgență 112 sau să se adreseze celei mai apropiate secții de poliție", se arăta în informarea Poliției. Reprezentanții Inspectoratului de Poliție Județean Arad au precizat că cercetările sunt continuate în acest caz sub coordonarea procurorului de caz din cadrul Parchetului de pe lângă Curtea de Apel Timișoara. **JA-I.C.**

A intrat la păcănele şi şi-a abandonat câinele

ARAD. Un arădean a petrecut două zile în incinta unui local cu jocuri de noroc, iar acum va plăti o amendă de 1.500 de lei. Nu, nu a fost amendat pentru că și-a căutat norocul la păcănele, ci pentru că și-a abandonat câinele în stradă, în fața localului în care și-a petrecut timpul. Polițiștii locali din Arad l-au amendat cu 1.500 de lei pe R.S., de 54 de ani, din Păuliș. În a doua zi de Rusalii, adică luni, 17 iunie, bărbatul și-a legat câinele de un pom aflat în fața unui local cu jocuri de noroc, după care a intrat înăuntru. Numai că omul nu a mai ieșit de la păcănele până marți. Iar, în tot acest timp, câinele a stat legat, fără mâncare și fără apă. Acesta este motivul pentru care bărbatul din Păuliș a fost amendat. Mai trebuie precizat și faptul că procesul verbal încheiat de polițiștii locali a fost întocmit în urma unei sesizări pe care instituția a primit-o pe o rețea de socializare. **JA-A.G.**

A „câștigat" o amendă la „păcănele" FOTO: FAN

Bărbatul care l-a lovit mortal pe biciclist, la arestare

ARAD. Bărbatul, în vârstă de 59 de ani, din Zimand Cuz, bănuit de producerea accidentului soldat cu moartea tânărului de 21 de ani a fost reținut de polițiști pentru 24 de ore, informează IPJ Arad. Potrivit reprezentanților instituției, bărbatul a fost prezentat Judecătoriei Arad cu propunere de arestare preventivă. Bărbatul este cercetat pentru ucidere din culpă, părăsirea locului accidentului fără încuviințarea organelor de poliție și modificarea locului faptei. Accidentul a avut loc în noaptea de 15 spre 16 iunie. După ce l-a lovit cu mașina pe tânărul de 21 de ani - care se deplasa pe bicicletă -, bărbatul a părăsit locul accidentului. Tânărul a murit în urma impactului. Miercuri, 19 iunie, polițiștii au reușit identificarea șoferului, găsind și autoturismul implicat în accident. **JA-I.C.**

„Şoferi" cu dosare penale pentru infracţiuni rutiere

ARAD. Cercetați penal pentru infracțiuni la regimul circulației rutiere. Mai mulți bărbați au ajuns pe mâna polițiștilor rutieri după ce au fost depistați sub influența alcoolului la volan sau conducând autoturisme fără a avea permise auto. Unii dintre ei fiind depistați în urma unor incidente rutiere minore pe care le-au provocat. Astfel, polițiștii Secției nr. 1 Rurală au depistat un arădean în vârstă de 52 de ani, în timp ce conducea un autoturism pe raza localității Zădăreni. Acesta a pierdut controlul asupra direcției de deplasare, părăsind partea carosabilă. În urma testării cu aparatul alcooltest a rezultat o alcoolemie de 1,10 mg./l. alcool pur în aerul expirat. Pe raza orașului Lipova, oamenii legii au oprit în trafic un cetățean francez de 63 de ani, care avea o alcoolemie de 0,58 mg./l. alcool pur în aerul expirat. Conform procedurii, în ambele cauze s-a dispus recoltarea de probe biologice în vederea stabilirii cu exactitate a alcoolemiei. Au fost depistați în trafic, în timp ce conduceau autoturisme fără a avea acest drept: pe raza comunei Vinga, un bărbat de 51 de ani, din județul Timiș; pe raza comunei Olari, un bărbat de 32 de ani, din aceeași localitate și pe raza comunei Zărand, un tânăr de 21 de ani, din Chișineu-Criș. Totodată, pe raza comunei Beliu, un bărbat de 30 de ani, din aceeași localitate, a fost prins de polițiști conducând o mașină neînmatriculată, numerele aplicate fiind atribuite unui alt autoturism. Testarea cu aparatul alcooltest a indicat o alcoolemie de 0,29 mg./l. alcool pur în aerul expirat, șoferul fiind sancționat contravențional cu amendă în valoare de 1.305 lei. De asemenea, i-a fost suspendată exercitarea dreptului de a conduce pentru 90 de zile. **JA-I.C.**

Polițiștii îi cercetează FOTO: JA

Urmărit naţional, în Piaţa Arenei

ARAD. Polițiștii Biroului de Ordine Publică au depistat în Piața Arenei, un arădean de 29 de ani, urmărit național, pe numele căruia magistrații Curții de Apel Oradea au emis, la data de 13 iunie, un mandat de executare a pedepsei închisorii de 3 ani și 8 luni pentru săvârșirea infracțiunii de furt calificat. Bărbatul a fost predat polițiștilor Serviciului de Investigații Criminale, în vederea depunerii în Penitenciar. **JA-I.C.**

Fetiţă cu arsuri în urma unui incendiu

PECICA. O fetiță de 2 ani a suferit arsuri după ce o casa particulară din orașul Pecica a fost cuprinsă de flăcări joi după masa. Conform reprezentanților Inspectoratului pentru Situații de Urgență Arad, la incendiu au intervenit pompierii Detașamentului Arad cu două autospeciale de stingere și pompierii voluntari din cadrul Serviciului Voluntar pentru Situații de Urgență Pecica. De asemenea, la fața locului a fost trimisă și o ambulanță de tip B din cadrul Serviciului de Ambulanță Județean Arad - substația Pecica.

Potrivit informațiilor pe care le deținem, copilul are arsuri de gradul II și III pe aproximativ 60 la sută din suprafața corpului, fiind preluat, în primă instanță de echipajul medical al Serviciului de Ambulanță, predat ulterior unui echipaj SMURD - Terapie Intensivă Mobilă. Urmează să se stabilească dacă fetița va fi transportată la Unitatea de Primire Urgențe Arad sau la un spital din Timișoara. Incendiul izbucnit la imobil a fost stins de pompieri. **JA-I.C.**

Fii parte din Feroneria

compania de tradiție a Aradului

ANGAJĂM

- Montatori subansamble sau muncitori necalificați pentru asamblarea pieselor
- Turnători sau muncitori necalificați în metalurgie
- Operatori pentru tratarea și epurarea apelor uzate
- Controlori calitate
- Prelucrători prin electroeroziune cu experiență pe CNC
- Operatori CNC
- Vopsitori industriali
- Galvanizatori
- Presatori metale la rece

Beneficii

- Contract de muncă pe perioadă nedeterminată
- Tichete de masă din prima zi de muncă
- Primă de eficiență lunară
- Primă luna martie, de vacanță și de sfârșit de an
- Tichete cadou de Paște și Crăciun
- Orele suplimentare plătite 175%, sâmbăta și duminica 200%
- Concediu de odihnă anual min 22 zile lucrătoare, maxim 27 zile, în funcție de vechime
- Pachet medical la clinică privată
- Primă de recrutare dacă îți aduci și alți colegi

Calea 6 Vânători 51-53, 310162 Arad • 0757 049 811 • feroneria@iseo.com

FERONERIA ISEO GROUP COMPANY (1013)

Sport

„Sper să fim echipa mai în formă şi mai inspirată la momentul partidei

Dan Stupar, antrenor Progresul Pecica

4

partide a susţinut HC Beldiman Arad la turneul final al Grupei Speranţa (a doua valorică) din cadrul Campionatului Naţional de handbal masculin, categoria juniori II. În grupă, arădenii soţilor Beldiman au cedat cu: Dinamo (scor 16-17), CSŞ Focşani (21-23) şi LPS Tg. Jiu (27-38), iar în meciul pentru locurile 7-8 cu CSŞ Făgăraş (33-46).

Arădenii au tras la ţintă în judeţul vecin

ORADEA. Opt arădeni au participat la cea mai veche competiţie de tir cu arcul din judeţul Bihor, Cupa Redpoint, ajunsă la a XI-a ediţie. Pe podiumul au urcat: Remus Mariş (locul II), Cosmin Bota (locul III) - la categoria barebow master, Mihaela Gligorescu (locul II - barebow senioare) şi Alexandru Merce (locul III - barebow seniori). Toţi sunt legitimaţi la CS Redpoint Oradea, competiţia fiind a treia rundă a campionatului judeţean Bihor. **JA-D.L.**

CS Ineu, locul doi la turneul semifinal A1

AIUD. Cu 6 puncte strânse în patru jocuri, campioana fotbalului judeţean la juniori mari (A1), CS Ineu, a terminat pe locul doi turneul semifinal de la Aiud, câştigat de gazdele de la Olimpia.

Băieţii pregătiţi de Cristi Sculici au bifat două victorii: 3-2, cu Victoria Carei (goluri semnate de: Ţica, Belei şi Todoran) şi 5-1, cu Olimpic Zărneşti (Ţica, Karmanoczky, Todoran, Gavrilaş şi Narsesovici). Zărandanii s-au recunoscut învinşi de FC Tălmaciu Sibiu, scor 0-2 şi gazdele de la Metalul Aiud, scor 0-3. Cea din urmă echipă a şi obţinut calificarea la turneul final.

Iată lotul de jucători folosit de CS Ineu: Tulcan, Bîtea - Kotroczo, Karmanoczky, Şerban, Ţica, Dodu, Jurj, Belei, Gavrilaş, Todoran, Adamcsik, Narsesovici, Dănilă, Petrehele, Sztulianek, Tărşan, Ciurdaru şi Zamă.

Concluzia a fost trasă de tehnicianul Cristi Sculici: „Păcat, am bătut echipele bune, care au jucat fotbal şi ne-am încurcat cu celelalte. După cum am mai spus, nu suntem destul de copţi pentru o competiţie de acest nivel, dar experienţa căpătată la Aiud ne va ajuta în viitor. Este clar că putem mai mult, doar că va trebui să demonstrăm şi prin rezultate. Poate, o vom face anul viitor, dacă mai continuăm în această formulă".

JA-D.S.

CS Ineu, la momentul premierii câştigării campionatului judeţean FOTO: JA

Totul pentru promovare

Pecica merge la Haţeg să-şi apere avantajul de un gol luat în meciul tur al barajului.

Sergiu Popa a fost dispecerul Progresului la mijlocul terenului. Va fi la fel şi în retur? FOTO: FAN

HAŢEG. Sâmbătă, de la ora 17.30, are loc manşa retur a barajului de promovare în Liga a III-a. Progresul Pecica porneşte cu prima şansă în faţa celor de la Retezatul Haţeg, după ce în primul meci a câştigat cu 2-1.

Stupar: „Meci deschis"

Antrenorul principal al pecicanilor, Dan Stupar, spune că echipa sa trebuie să facă totul pentru promovare.

„Ne dorim să facem un joc bun şi să obţinem un rezultat care să ne permită să urcăm în eşalonul trei al fotbalului românesc. Nu va fi uşor, deşi lumea credea altceva. Din păcate şi jucătorii au cam aplecat urechea la ce se vorbea pe la colţuri şi au fost destul de relaxaţi. Nu pot uita că după minutul 35, când aveam deja 2-0, băieţii nu au mai jucat ca şi până atunci. Am câştigat la o diferenţă de doar un gol, aşa că va fi un meci deschis la Haţeg. Sper ca noi să fim echipa mai în formă şi mai inspirată la momentul partidei. Avem câteva repere despre adversar, ştim că au un portar bun, jucători iuţi pe benzi, un mijlocaş central şi un atacant de valoare, aşa că ştim ce trebuie să pregătim. Retezatul nu e deloc o echipă slabă, aşa cum au crezut unii, iar jucătorii noştri au simţit pe pielea lor acest lucru. Au jucători care pot face diferenţa, iar câştigarea campionatului în Hunedoara nu e deloc o întâmplare. Va trebui să-i ţin concentraţi pe băieţi, deoarece nu putem fi relaxaţi în meciul cu Haţegul. Meditez, mă gândesc zilnic la echipa ce o voi trimite în teren, poate va apărea o modificare sau două în primul unsprezece. Nu de alta, dar nu mi-a convenit faptul că la mijlocul terenului am fost relaxaţi după 2-0, le-am permis adversarilor să verticalizeze, iar când au fost cu faţa la poartă au devenit foarte periculoşi. I-am lăsat să joace şi au venit peste noi, iar asta mă face să mă gândesc la ceva modificări în echipa de start" - ne-a declarat Dan Stupar. **JA-L.S.**

Pleacă de astăzi

Progresul Pecica va face astăzi un ultim antrenament înaintea partidei, chiar la Pecica, după care se va lua masa şi apoi va urma deplasarea la Haţeg. Acolo, echipa va fi aşteptată de conducerea clubului, oficialii pecicani urmând să plece la ora 10 spre locul faptei.

Regal de judo pe tatami arădean

ARAD. Sute de judoka au intrat pe tatami la Sala UAV-Mihai Botez în cadrul a două competiţii importante, prima etapă de Euroligă şi Ziua Judoului Arădean, cu Sorin Turc în rol de principal organizator.

Iată rezultatele sportivilor arădeni...

Euroligă – Under 16

38 kg băieţi: 1.Alexandru Dorgoşan (Judo Arad), 3.Angelo Bătrâna (Judo Arad); 40 kg fete: 1.Cristiana Mercea (JC Loghin); 44 kg fete: 3.Carolina Szabo (Podgoria Ghioroc); 57 kg fete: 1.Andreea Coman (CSŞ Gloria); 60 kg băieţi: 3.Flavius Popa (JC Loghin); +63 kg fete: 1.Andreea Ciopraga (CSM Arad); 66 kg băieţi: 2.Adrian Ostoin (CSM Arad); +81 kg băieţi: 2.Luca Hanciuţa (CSŞ Gloria); 90 kg băieţi: 1.Darius Giurgiu (CSŞ Gloria).

Ziua Judoului Arădean

Under 18

+90 kg masculin: 1.Luca Hanciuţa (CSŞ Gloria), 2.Raul Lakatos (Victoria Nădlac), 3.David Turc (Judo Pecica); 90 kg masculin; 1.Alexandru Şoimoşanu (JC Loghin), 2.Flavius Lipoti (Judo Pecica), 3.Darius Giurgiu (CSŞ Gloria); 81 kg masculin: 3.Robert Vlaş (Judo Pecica); 73 kg masculin: 1.Robert Vlaş (CSŞ Gloria), 2.Adrian Boncea (CSŞ Gloria)

Under 23

+100 kg băieţi: 1.David Nagy (CSŞ Gloria), 3.Raul Lakatos (Victoria Nădlac); 100 kg băieţi: 2.David Turc (Judo Pecica); 90 kg băieţi: 1.Flavius Lipoti (Judo Pecica); 73 kg băieţi: 1.Robert Vlaş (CSŞ Gloria), 2.Darius Volinter (Judo Pecica); 60 kg băieţi: 1.Cristian Brînda (Zerind); 48 kg fete: 1.Ramona Nicula (Judo Pecica); Feminin Open: 2.Ramona Nicula (Judo Pecica).

„A fost o sărbătoare a judo-ului. Mulţumesc d-nei rector a UAV, prof. univ. dr. Ramona Lile, deputaţilor Adrian Todor şi Dorel Căprar şi lui shifan Pavel Milovan", a spus Silviu Turc. **JA-D.S.**

Viitor promiţător în haltere

BOTOŞANI. Sub îndrumarea lui Adrian Crişan şi Rareş Boldura, micuţii halterofili de la CSŞ Gloria Arad au obţinut rezultate remarcabile la finala CN de juniori III (9-12 ani) de la Botoşani.

Astfel, George Valache (cat. 45 kg) a obţinut trei medalii de aur: smuls, 38, aruncat, 50 şi total, 88, iar fratele său, Vali Nicuşor Valache (cat. 28 kg) s-a întors acasă cu două medalii de aur, la aruncat, 38 şi total, 68, şi una de argint, smuls, 30.

Clasări onorabile au mai avut: Valentina Burgoci (cat. 40 kg), loc 4 şi George Enache (cat. 40 kg), loc 6 - ambii juniori III; Adrian Robu (cat. 40kg), loc 4 şi Cristian Gergeli (cat. 86 kg), loc 6 - ambii juniori II. **JA-D.S.**

O amintire înaintea meciului prieteniei de la Şeitin FOTO: JA

Meciul prieteniei la Şeitin!

ŞEITIN. Cu Iuliu Morar în rol de organizator, cu sprijinul Primăriei Şeitin (primar Mircea Totorean), echipa de fotbal old-boys din localitate a întâlnit o selecţionată old-boys AJF Arad, din care au lipsit mai mulţi jucători. Mai tineri, şeitinenii s-au impus, la final, scor 11-9, egalitatea fiind consemnată la repriza a treia, continuată la Căminul Cultural.

La fluierul arbitrului Corneliu Tiulea au făcut o bună propagandă sportului rege judeţean: Morar - Pătru-5, Mocriş-3, Drîglă-2, Ţigănescu-1, Bălaş, Galiş, Cap şi Raşca (Şeitin); Vida-1 - Scridon-4, Buda-2, Roşu-1, Mako-1, Gornic şi Sfăt (AJF Arad).

Următoarea acţiune a echipei old-boys AJF Arad are loc astăzi, la Şepreuş. **JA-D.S.**

Cupa Instituţiilor şi Firmelor la fotbal

ARAD. Manifestare inclusă în programul evenimentelor dedicate sărbătoririi a 120 de ani de fotbal în Arad, Cupa Instituţiilor şi Firmelor a continuat pe terenul „Şega" cu jocuri din faza grupelor.

Înainte de disputarea ultimei runde (luni, de la ora 19), clasamentele se prezintă astfel: 1.IŞJ Arad 9 puncte; 2.Poliţia Locală 6 puncte; 3.Jandarmeria 6 puncte; 4.ANAF 3 puncte; 5.Pizza 5 Colţuri 0 puncte (Grupa A); 1.Penitenciarul 9 puncte; 2.Themis Baroul Arad 9 puncte; 3.APIA 4 puncte; 4.Banca Transilvania 4 puncte; 5.IŞJ 2 Ineu 0 puncte (Grupa B).

Semifinalele competiţiei organizate de AJF Arad, în parteneriat cu Universitatea Aurel Vlaicu şi Consiliul Judeţean, sunt programate marţi, ora 19,30, iar cele două finale, urmate de festivitatea de premiere, au loc miercuri, ora 19,30. **JA-D.S.**

Trofeul a mers la Deva

ŞIRIA. Pe suprafaţa de joc a sălii de sport a Şcolii Gimnaziale „Ioan Slavici" din Şiria s-au înfruntat, miercuri, patru echipe de handbal feminin. Organizat de prof. Lucian Oniţa în cadrul Zilelor Şiriei, turneul a fost câştigat de CN Cetate Deva, cu 3 victorii din tot atâtea jocuri: 14-5 cu CS Crişul Ch. Criş, 9-7 cu Şc. Gim. „I. Slavici" Şiria şi 12-5 cu LPS Arad. Pe podium au mai urcat fetele de la Şiria (14-10 cu LPS şi 11-4 cu Ch. Criş) şi CS Crişul (4-3 cu LPS).

Astăzi vine rândul băieţilor, pe semicercul de la Şiria înfruntându-se: Unirea Sântana, Unirea Sânnicolau Mare, LPS Arad şi Şiria. **JA-D.L.**

Clipe de respiro FOTO: JA

JURNAL ARĂDEAN

Fanii tricolorilor FOTO: EPA

Un suedez va împărţi dreptatea

FOTBAL. Meciul Anglia - România de la EURO 2019 U21, care va avea loc vineri, de la ora 19:30 (TVR 1 și TVR HD), va fi arbitrat de suedezul Andreas Ekberg.

Asistenții lui Ekberg vor fi Mehmet Culum și Stefan Hallberg. Rezervă va fi israelianul Orel GrinfelD, iar asistenți video vor fi João Pinheiro și Luis Godinho, ambii din Portugalia.

Meciul dintre România și Anglia, din etapa a doua, are loc vineri, de la 19:30. Este pentru prima oară când Anglia U21 și România U21 se întâlnesc la un Campionat European de tineret sub 21 de ani. „Va fi greu dificil să rămânem sus, în pressing, pentru că o să fie mare consumul e energie, din cauza căldurii. La sol sunt peste 42 de grade din cât neam dat seama. Anglia are un ritm de meci mai ridicat decât Croația. Organizarea trebuie să primeze. Blocul compact defensiv și distanțele scurte trebuie să primeze, pentru că e clar că unu la unu ei sunt mai buni", spune Mirel Rădoi, selecționerul naționalei U21.

Englezii au pierdut primul meci la Euro 2019, scor 1-2 cu Franța, în timp ce tricolorii au reușit performanța incredibilă de a învinge echipa Croației, scor 4-1, înregistrând astfel primul succes al României la un turneu final la categoria U21. Al doilea meci din grupa C, va fi tot vineri, de la ora 22:00, între Franța și Croația.

SURSA: MEDIAFAX

Start în Jocurile Europene

Jocurile Europene încep vineri la Minsk, cu peste 4.000 de sportivi, dintre care 123 români.

Mascota Jocurilor Europene de la Minsk, vulpea Lesik FOTO: EPA

JOCURILE EUROPENE. Ediția a doua a Jocurilor Europene va debuta vineri la Minsk și va reuni, până pe 30 iunie, 4.022 sportivi din 50 de țări, dintre care 123 din România.

Reprezentanții României vor concura la toate cele 15 sporturi și discipline sportive din program: atletism, baschet 3x3, badminton, box, ciclism, fotbal pe plajă, gimnastică - artistică, aerobică și ritmică, judo, kaiac-canoe, lupte - feminin, libere și greco-romane, sambo, tenis de masă, tir sportiv și tir cu arcul. Cel mai mare lot este cel de atletism, cu 21 de sportivi.

Rezultatele obținute la atletism, badminton, ciclism, judo, karate, tenis de masă, tir cu acul și tir sportiv contează pentru calificarea la Jocurile Olimpice - Tokyo 2020.

Secretarul general adjunct al COSR, Florin Mișcă, este șeful de misiune la Jocurile Europene de la Minsk 2019, iar Dragoș Tătaru, adjunctul șefului de misiune.

La cea dintâi ediție a Jocurilor Europene, care a avut loc la Baku, în Azerbaidjan, în 2015, Echipa Olimpică a României a cucerit 12 medalii - trei de aur, cinci de argint, patru de bronz.

Laura Coman, campioană europeană la tir sportiv, a fost desemnată de Comitetul Executiv al COSR portdrapelul României la festivitatea de deschidere a Jocurilor Europene de la Minsk. Televiziunea Română a programat peste 100 de ore de transmisiuni, majoritatea în direct la TVR 1, TVR 2, TVR 3, TVR HD și TVR Moldova. Ambele ceremonii, atât de deschidere, cât și de închidere, vor fi transmise în direct și în exclusivitate de TVR. Vineri 21 iunie, TVR 1 și TVR HD vor transmite ceremonia de deschidere, de la ora 22:00. Ceremonia de închidere a Jocurilor Europene de la Minsk 2019 va fi difuzată la TVR 2, duminică 30 iunie, de la ora 22:00. Primii români care vor intra în competiție vor fi fetele de la baschet 3x3, vineri, de la ora 11:00, contra Germaniei.

SURSA: AGERPRES

Stadion pentru atletism la Craiova

ATLETISM. Lucrările la stadionul de atletism din Craiova, abandonate în 2016, au fost reluate joi. Valoarea estimată a lucrărilor este de 9 milioane de euro și urmează să fie terminate în mai 2020.

Stadionul va fi construit lângă Arena „Ion Oblemenco" și va avea două piste, una de încălzire de 200 de metri și alta de competiție de 400 de metri.

De asemenea, este prevăzută o tribună de 5.000 de locuri, dar și o clădire parter plus etaj cu vestiare și grupuri sociale pentru sportivi.

Reprezentantul constructorului a spus că speră să se încadreze în termen și să termine lucrările în luna mai anul viitor. Lucrările au început în 2015 și au fost abandonate în toamna anului 2016.

Valoarea estimată a lucrărilor a fost de 40.897.869,79 lei fără TVA (nouă milioane de euro). **SURSA: MEDIAFAX**

Kristyna a câștigat duelul surorilor

TENIS. Jucătoarea cehă de tenis Kristyna Pliskova, venită din calificări, a reușit cea mai importantă victorie din carieră, chiar în fața surorii sale Karolina, numărul 3 mondial, cu 6-2, 3-6, 7-6 (7), în optimile de finală ale turneului WTA pe iarbă de la Birmingham (Marea Britanie), dotat cu premii de 1.006.263 euro. Numărul 112 WTA a adunat nu mai puțin de 24 de ași, față de 9 ai Karolinei (8-3 la duble greșeli), la prima confruntare dintre cele două la nivel de circuit WTA.

Kristyna va juca în turul următor contra unei alte compatrioate, Barbora Strycova. În sferturi s-a calificat și letona Jelena Ostapenko, victorioasă în fața britanicei Johanna Konta, cap de serie numărul șapte, cu 6-3, 6-4. **SURSA: AGERPRES**

Cristi Dulca este noul antrenor al „U" Cluj

FOTBAL. Oficialii Universității Cluj au ajuns la un acord verbal cu Cristian Dulca (46 de ani), pentru a antrena echipa în sezonul viitor al Ligii 2, având ca obiectiv promovarea.

Conducătorii echipei clujene s-au orientat către ultimul antrenor care a promovat „U" Cluj în Liga 1. Fostul selecționer al naționalei de tineret și-a dat acordul verbal, iar apoi urmează să semneze, pentru a treia oară, un contract de antrenor cu „U" Cluj.

Este și o decizie emoțională pentru Cristi Dulca, nu doar una profesională. Antrenorul de 46 de ani este recunoscut ca un simpatizant vechi al Universității Cluj, acesta chiar personalizându-și o mașină de epocă cu însemnele echipei.

Dulca este și preferatul suporterilor echipei clujene, care n-au fost de acord cu numirea lui Bogdan Lobonț, în sezonul recent încheiat.

Pe lângă naționala de tineret, Cristian Dulca a mai pregătit "U" Cluj, Gaz Metan și FC Vaslui, în Liga 1, și Delta Tulcea și Luceafărul Oradea, în Liga 2, și Șirineasa/Energeticianul, în Liga 3 și 2. Va fi al treilea mandat pentru el la "U", Dulca mai antrenând echipa în 2009-2010 și 2012.

Prezent în studioul ProSport Live, fostul secund la „U" Cluj, Adrian Iencsi, l-a felicitat pe Dulca. „Mă bucur foarte mult pentru el. Am fost colegi, îl cunosc, eu un caracter deosebit. Știe foarte bine echipa, a mai antrenat acolo. Mă bucur foarte mult și îi urez mult succes. Sper să reușească, mai ales că iubește foarte mult această echipă. Implicarea va fi una foarte mare pentru el", a spus Adrian Iencsi, la ProSport Live.

SURSA: MEDIAFAX

Cristi Dulca FOTO: FAN

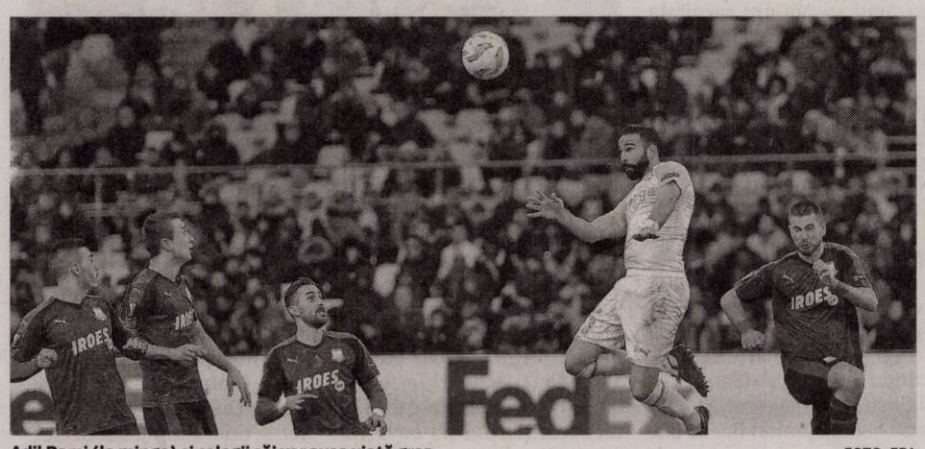

Adil Rami (la minge) și colegii săi vor avea viață grea FOTO: EPA

Cură de austeritate la Marseille

FOTBAL. Clubul de fotbal Olympique Marseille, avertizat pentru nerespectarea fair play-ului financiar, a semnat un acord cu UEFA, care constrânge gruparea franceză să-și reducă cheltuielile pe durata următoarelor patru sezoane, a anunțat forul continental. În cadrul acestui acord, care va fi în vigoare până în sezonul 2022/2023, Olympique Marseille s-a angajat să afișeze „un deficit maxim de 30 de încheiat în 2020, „zero euro" în 2021 și „să atingă pragul de rentabilitate" în 2023, conform Uniunii Europene de Fotbal.

Olympique trebuie, în același timp, să-și ajusteze masa salarială, ceea ce va determina mai multe plecări decât veniri în această vară.

Marseille, care nu s-a calificat în cupele europene în sezonul viitor, nu va putea conta nici pe cele 6 milioane de euro din încasările eventuale datorate participărilor la viitoarele competiții europene: 2 milioane ferm și 4 milioane cu condiția respectării angajamentelor din partea clubului.

Această cură de austeritate este o nouă veste proastă pentru Olympique Marseille, club cumpărat în 2016 de omul de afaceri american Frank McCourt, care a avut un sezon dificil în plan sportiv, fără o calificare europeană și s-a despărțit de antrenorul Rudi Garcia, înlocuit cu portughezul Andre Villas-Boas. **SURSA: AGERPRES**

PSG a stabilit prețul de transfer al lui Neymar

FOTBAL. Clubul francez de fotbal Paris Saint-Germain a stabilit un preț prohibitiv, de 300 milioane euro, pentru atacantul brazilian Neymar, ceea ce face ca și imposibil transferul lui, relatează ziarul Le Parisien. PSG a plătit în 2017 suma de 222 milioane euro, un record în materie de transferuri, echipei FC Barcelona pentru serviciile lui Neymar.

Suma uriașă cerută pe Neymar indică determinarea campioanei Franței de a nu renunța la brazilian.

Pentru a evita o sumă atât de mare, cluburile care îl doresc pe Neymar plănuiesc să includă alți jucători în această tranzacție. Barcelona ar putea renunța la Umtiti, Rakitic sau Dembele, în timp ce Real Madrid l-ar implica în tranzacție pe Casemiro.

Decizia de a accepta oferte pentru Neymar, conform presei franceze, a fost luată atât la Paris cât și la Doha, de acționarii din Qatar. Recent, președintele lui PSG, Nasser al Khelaifi, a declarat pentru France Football că nu mai acceptă comportamente de vedetă din partea jucătorilor săi.

SURSA: AGERPRES

Neymar poate părăsi clubul din Hexagon FOTO: EPA

Erik ten Hag FOTO: EPA

Ajax i-a prelungit contractul lui Hag

FOTBAL. Ajax a anunțat ieri, prin intermediul rețelelor de socializare, faptul că a ajuns la un acord cu antrenorul Erik ten Hag, pentru prelungirea contractului.

Noua înțelegere este scadentă în 2022, astfel că tehnicianul care a uimit Europa, prin eliminările lui Real Madrid și Juventus, are ocazia să își ducă proiectul la un alt nivel. De ce nu, să ajungă într-o finală de Liga Campionilor.

Ten Hag a preluat Ajax-ul în decembrie 2017, după o experiență de doi ani la Utrecht. În acest timp și-a implementat strategia ofensivă, filozofia de joc și asta s-a văzut imediat. Ajax are o medie extraordinară de goluri pe meci, 2.41.

SURSA: MEDIAFAX

SC ERGAD TECHNOLOGY SRL

Arad, str. Pădurii nr. 24

firmă cu capital integral Italian care activează în domeniul industriei electronice
angajează:

MONTATORI SUBANSAMBLE ŞI OPERATORI ASAMBLARE PARTE MECANICĂ

Femei şi bărbaţi pentru montarea componentelor electronice.
Se oferă:
- Salariu de încadrare 2600 ron din prima lună
- bonus după 3 luni de la data angajării
- decontare transport + asigurăm transport pe ruta Arad-Zădăreni şi Arad-Iratoş, Dorobanţi, Curtici, Macea cu microbuz
- tichete de masă din prima zi
- prime de vacanţă
- analize gratuite pentru angajare
- ore suplimentare plătite dublu
- program de lucru 1 schimb

TEHNICIENI ELECTRONIŞTI.

Pentru control şi reparare plăci electronice cu tehnologia SMD şi montarea componentelor în SMD
Cerinţe:
- Experienţă
- cunoaşterea limbi italiene constituie un avantaj
- cunoaşterea şi capacitatea de a citi schemele electronice;
- capacitatea de a suda componentele SMD;
- disponibilitate pentru deplasări în Italia.
- se vor specifica în curriculum vitae experienţele de muncă în domeniul electronicii
- salariu de încadrare 2750 ron din prima lună
- bonus după 3 luni de la data angajării

Trimiteţi CV la adresa: Diana.Rob@ergad.eu sau prin fax 0257-306.194; tel. 0257-206.247. *(9211 - H 89191)*

SC ERGAD TECHNOLOGY SRL

Arad, str. Pădurii nr. 24

firmă cu capital integral italian care activează în domeniul industriei electronice
angajează:

OPERATORI LINIE SMD

Cerinţe:
- Cunoaşterea şi capacitatea de a citi schemele electronice constituie un avantaj
- Disponibilitate pentru deplasări în Italia.
- Se vor specifica în curriculum vitae experienţele de muncă în domeniul electronicii

Se oferă:
- Salariu de încadrare 2750 ron
- Bonus după 3 luni de la data angajării
- Ore suplimentare plătite dublu
- Sporuri de noapte plătite
- Decontare transport
- Tichete de masă din prima zi
- Prime de vacanţă

MONTATORI SUBANSAMBLE ŞI OPERATORI ASAMBLARE

Femei şi bărbaţi pentru montarea componentelor electronice.
Se oferă:
- Salariu de încadrare 2500 ron
- bonus după 3 luni de la data angajării
- decontare transport + asigurăm transport pe ruta Arad-Zădăreni şi Arad-Iratoş, Dorobanţi, Curtici, Macea cu microbuz
- tichete de masă din prima zi
- prime de vacanţă
- analize gratuite pentru angajare
- ore suplimentare plătite dublu
- program de lucru 1 schimb

Trimiteti CV la adresa: Diana.Rob@ergad.eu sau prin fax 0257-306.194; te1.0257-206.247. *(9212 - H 89191)*

SC ERGAD TECHNOLOGY SRL din Arad

angajeaza:

PERSOANA CU ATESTAT DE MOTOSTIVUITORIST SI ATRIBUTII DE MAGAZIONER

- Salariu de incadrare 2600 RON
- Oferim bonus la salar dupa 3 luni
- Decontare transport + asiguram transport pe ruta Arad-Zadareni, Arad-Iratos,Dorobanti, Curtici, Macea cu microbuz
- Tichete de masa in valoare de 15 Ron/tichet din prima zi
- 3 prime de vacanta dupa 1 an de la data angajarii
- Analize gratuite pentru angajare
- Ore suplimentare platite dublu
- Program de lucru 1 schimb

CONTACT:
diana.rob@ergad.eu sau la tel. **0257-206247**
(873)

STAUNER PALET S.R.O.

Sunteţi în căutarea unui loc de muncă în străinatate?

Noi vă oferim aceasta posibilitate!

Stauner palet s.r.o. este un important producator in domeniul confectiilor metalice, furnizor de paleti metalici pentru industria auto!
Pentru unitatile de productie din Cehia, situate in regiunea Domazlice (la aproximativ 15 km de granita cu Germania), cautam personal pentru urmatoarele categorii:

- **lăcătuşi**
- **sudori**
- **confectioneri**
- **persoane montaj**
- **vopsitori**

Noi vă oferim:
• echivalentul a 7 euro/ora (include salar fix brut + bonus de performanta), platibil in CZK (coroana ceha)
• Va asiguram locuinta si plata chirie pana in valoarea a 140 Euro brut/luna
• Bonus pentru masa de pranz
• Transport gratuit zilnic la locul de munca
• Transport gratuit in Cehia
• Analize gratuite la angajare
• Contract de munca in Cehia

Va asteptam in colectivul nostru!

Asteptam sa ne contactati la adresa de mail: job@stauner.cz sau la telefon: +420 778 784 713, de luni pana vineri, între orele 9-15.

(741)

SEA

COMPANIA SERVICII ENERGETICE PENTRU ACASĂ — SEA COMPLET S.A. angajează:

• OPERATOR GIS (perioadă determinată) în Arad

Candidatul ideal: Absolvent liceu sau şcoală de arte şi meserii, specializarea petrol şi gaze/ instalaţii, cu calificare de instalator în domeniul gazelor naturale. Persoană flexibilă, dornică de a învăţa, cu bune abilităţi de comunicare, stăpânire de sine, capacitate de reacţie în situaţii de stres. Permis de conducere ctg.B.

Oferta salariala atractiva!

Dacă îndeplineşti criteriile şi vrei să faci parte dintr-o companie puternică, te invităm să ne trimiţi **CV-ul** până la data de **30.06.2019**, la adresa de e-mail: **ionela.muresan@seacomplet.ro**

Persoanele selectate vor fi contactate pentru interviu.

Persoană de contact: **Ionela Mureşan,** tel. **021-79 47 913 sau 0749-282 454**
www.seacomplet.ro

SEA COMPLET SA ("SEA"), cu sediul social în Târgu Mureş, strada Gheorghe Doja, nr 64-68, Cladirea Multinvest, etaj 3, jud. Mureş, România, în calitate de operator de date cu caracter personal, prelucrează datele dumneavoastră cu caracter personal (definite de Regulamentul general privind protectia datelor nr. 2016/679 - „GDPR"), în scopul recrutării (stabilirii unei relaţii de muncă). Transmiterea oricăror date cu caracter personal cu privire la iniţierea unei relaţii de muncă şi/sau oricăror scopuri aflate în interesul dvs. reprezintă acordul dumneavoastră pentru prelucrarea datelor cu caracter personal de către SEA.Pentru detalii suplimentare cu privire prelucrarea datelor cu caracter personal de către SEA vă rugăm accesaţi: *https://seacomplet.ro/index.php/protectia-datelor/* şi *https://seacomplet.ro/index.php/declaratia-cookie/*
(942)

MaSe COMERCIALIZEZĂ MATERIALE ELECTRICE PENTRU INSTALŢII ELECTRICE DE JOASĂ TENSIUNE, INDUSTRIALE ŞI REZIDENŢIALE

H (130181)

MaSe

Arad str. Pădurii nr. 29-31
Mobil: 0722 77 92 48
WhatsApp: 0722 442 361
Telefon magazin: 0257 212 484
Fax: 0257 270 132
E-mail: mase@electrice.ro

ORAR:
Luni-Vineri: 8-17
Sâmbătă: 9-13
Duminică: Închis
WEB: www.electrice.ro
www.mase.ro

Hamburger Recycling | We will.

Achiziţionăm cu plata cash deşeuri reciclabile de la persoane fizice şi firme!
(carton, reviste, ziare, arhive, hartie, sticle PET, folie plastic etc.)
TRANSPORT GRATUIT!

La cel mai bun preţ!

Adresa: **Str. Steagului, Nr. 1, 310262, DJ 682, Arad**
Mobil: **0732-330-184**
E-mail: **Claudia.Gimon@hamburger-recycling.com**

(975 - H 23295)

DR. ONITA CENTRU MEDICAL

CENTRUL DE CHIRURGIE SI PROCTOLOGIE DR. ONITA

HEMOROIZI
Fisuri, Fistule anale
VARICE
Tratamente profesioniste personalizate cu sau fără operaţie.

Arad, str. Augustin Doinas 32
Tel. 0740-336-899
www.dronita.ro

(640654)

ELNET SECURITY

Protecting People and Places

angajează:

AGENŢI DE SECURITATE

femei/bărbaţi, cu/fără atestat pentru obiective industriale şi spaţii comerciale în Arad.

OFERIM:
■ Contract de muncă integral ■ Salariu net 1.600 – 2.000 lei ■ Transport gratuit la şi de la obiectiv ■ Posibilitate de decontare transport pentru agenţii din provincie ■ Punctualitatea plăţii salariilor ■ Stabilitate la locul de muncă ■ Program de lucru în ture de 12/24, 12/48 sau 12/36

☎ 0752.042.558/ 0735.188.865

(586 - H 183485)

s.c. OK TEHNIC CONSULT s.r.l. s.c. ORIGINAL TEHNIC s.r.l

PRESTEAZĂ URMĂTOARELE SERVICII:

- OPERATOR RSVTI
- VERIFICARE SUPAPE DE SIGURANŢĂ PE STAND MOBIL
- ÎNCERCARE LA PRESIUNE HIDRAULICĂ LA RECE
- CURSURI DE FORMARE PROFESIONALĂ ÎN MESERIA DE STIVUITORIST
- STAGIU DE INSTRUIRE PERIODICA PENTRU STIVUITORISTI
- ÎNTOCMIRE DOCUMENTAŢII DE MEDIU/ RAPORTARI SIM

☎ 0723 842 867, 0722 437 525 **www.okt.ro**

(860)

Transformă nemulţumirea în siguranţă!

ARTEX SCM

Arad str. Aurel Crisan nr.17- Micalaca

ANGAJEAZĂ

confecţioneri îmbrăcăminte, persoane cunoscătoare de meserie sau persoane care doresc să înveţe meseria de confecţioner, montatori butoni şi capse, călcători cu câştiguri în acord individual, primă de transport- prezenţă

OFERIM: tichete de masa, premii de Paşte si Crăciun, asistenta medicala, lucru intr-un singur schimb.
Angajările se fac pe bază de probă de lucru.
DETALII: telefon : 0357- 408275; 0357- 408276 sau la adresa din Micalaca str. Aurel Crişan nr.17.

(147)

LUCA Petru Adrian, LUCA Ana, titulari ai lucrării

PUZ – ZONE CU FUNCŢIUNI MIXTE: SERVICII şi COMERŢ, INDUSTRIE NEPOLUANTĂ, DEPOZITARE, amplasat în jud. Arad, extravilan municipiul Arad, DN7 spre Nădlac, F.N., jud., identificat prin C.F. nr. 343938, 330219, 343940, 330196, 343935, 330424, 343936, 347300 Arad (arie cumulată 856 748 mp) anunţă publicul interesat asupra ***depunerii solicitării de obţinere a avizului de mediu.***

Informaţiile privind conţinutul documentaţiei tehnice a proiectului propus pot fi consultate la sediul APM Arad, str. Splaiul Mureşului F.N., zilnic (orele 8-16).

Observaţiile publicului se primesc la sediul APM Arad, str. Splaiul Mureşului F.N., în termen de 18 zile calendaristice de la publicarea anunţului.

(235180)

SC AGRIROM SRL, firma care se ocupa cu distributia de produse alimentare si congelate,

angajeaza, cu contract de munca pe perioada nedeterminata la depozit frigorific manipulanti marfuri.

Se ofera salariu avantajos, sporuri pt. munca suplimentara si in week end, tichete de masa si decontare abonament. **Informatii la telefon 0740115099- Claudiu Bogdan.**

(1017H237840)

DECESE

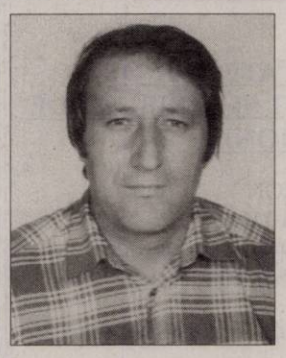

Cu profundă tristeţe anunţăm încetarea din viaţă
la vârsta de 66 ani
a celui care a fost
BEŞLIU ARISTOTEL.
Înmormântarea va avea loc astăzi, 21 iunie 2019 la ora 12,00 la Cimitirul Pomenirea.
Familia îndoliată

Cu adâncă durere în suflet anunţăm plecarea la cele sfinte a dragei noastre,
prof.
ANA LUCREŢIA IUGA
mamă, bunică, soră, mătuşă. Slujba de înmormântare va avea loc sâmbătă, 22 iunie, ora 13,00. Trupul neînsufleţit este depus la Capela Kuki de pe strada Cocorilor nr. 6.
Fiica cu familia, familiile Morcan şi Dubăţ

Cu adâncă durere şi tristeţe anunţăm decesul celei care a fost mamă, soacră, bunică şi străbunică,
BADEA ANA
la vârsta de 82 ani.
Înmormântarea va avea loc astăzi, 21 iunie 2019, ora 14,00 de la Casa Funerară Kuki la Cimitirul din Grădişte.
Veşnic nemângâiaţi copiii, nepoţii şi strănepoţii

Cu durere în suflete anunţăm plecarea dintre noi a iubitei noastre mame,
KASA ELISABETA.
Înmormântarea astăzi, 21 iunie 2019, ora 12,00 de la Capela Cimitirului Gai. Odihnă veşnică şi linişte binemeritată.
Fiica Margareta şi fiul Fery

CONDOLEANŢE

Suntem alături de vecina noastră Zsigmond Margareta la decesul mamei sale,
KASA ELISABETA.
Odihnească în pace!
Asociaţia de Proprietari Bl. X19

Suntem alături de familile Purece şi Bălan acum când se despart de cea care a fost o soţie şi mamă iubitoare,
PURECE VIORICA.
Dumnezeu să o odihnească în pace!
Familia Avrămuţ

Anunţurile de deces se publică GRATUIT!

SERVICII FUNERARE

(3869474)
IN MEMORIAM
NON STOP!
KUKI - servicii funerare complete
Producător de sicrie - oferă sicrie la preţ de producător.
GRATUIT rezolvăm actele la spital, primărie, casa de pensii şi C.A.R.P.
Transport intern şi internaţional ● Accesorii funerare.
Contact: Arad, Str. Mihai Eminescu nr. 4 (în curte), vis-a-vis de Cerbul Albastru.
Telefon: 0257/211929, mobil: 0723-343-964
www.inmemoriamkuki.com
CASĂ FUNERARĂ - Strada Ştefan Ludwic Roth nr. 1 D, Grădişte
- Str. Cocorilor nr. 6 (lângă magazinul Izolta)

Suntem alături de familia Petruşe Vasile şi Ida, dorim ca Dumnezeu să vă întărească şi să vă mângâie la plecarea spre cele veşnice a celui care a fost
BARTHA TIBERIU.
Colegii Sandner Nicolae,
Sida Teodor şi Maliţa Angelica

În numele tuturor angajaţilor de la Q-Tea, transmitem sincere condoleanţe familiei greu încercate de plecarea în veşnicie a celui care a fost
BARTHA TIBERIU.
Dumnezeu să-l odihnească!

COMEMORĂRI

Au trecut 40 de zile cu suferinţă şi dor de la trecerea în eternitate a soţului meu,
CIOC TRAIAN IOAN.
Parastasul va avea loc sâmbătă, 22 iunie, la ora 11:30, la Catedrala Ortodoxă Veche. Dumnezeu să-l odihnească în pace!
Lia

Ochii ne sunt plini de lacrimi, iar gândurile noastre sunt mereu îndreptate spre tine. Tot ce îţi putem oferi acum ne-a mai rămas o floare, o lumânare aprinsă şi mult dor, când se împlinesc 6 săptămâni de când ai plecat la ceruri bunul nostru soţ, tată, socru, bunic şi cuscru,
STAN IOAN.
Să-ţi fie somnul lin! Dumnezeu să te odihnească în pace! Parastasul va avea loc duminică, 23 iunie, ora 11,00 la Biserica Ortodoxă din sat Comăneşti, comuna Hăşmaş.
Soţia Saveta, fiica Angelica, fiul Călin cu soţia Anca, nepoata Bianca şi cuscrii din Arad

Cu durere în suflet amintim că au trecut 40 zile de când mama, soacra, bunica şi străbunica noastră,
TIMUI MARIA
a plecat dintre noi. Parastasul se va oficia sâmbătă, 22 iunie 2019 la Biserica Ortodoxă din Micălaca Nouă (lângă pod).
Familia

Sâmbătă, 22 iunie se împlinesc 6 luni de când cea mai scumpă soră, soţie, mamă, bunică, mătuşă şi cumnată,
MANŢA ELENA
ne-a părăsit pentru totdeauna. La mormântul tău vom duce flori şi lumânări la cruce/ Până ne alinăm durerea **LENI** surioara mea/ Scurtă a fost viaţa ta/ Când a fost să fie bine/ Veni moartea după tine/ Poate aşa a fost destinul/ Ţie Raiul, nouă chinul/ Ţie Raiul, cel ceresc/ Nouă chinul pământesc. Slujba de pomenire va avea loc sâmbătă, 22 iunie la ora 8,30 la Mănăstirea Gai - Arad. Dormi în pace suflet blând!
Sora Luci cu fiul Răzvan şi familia Manţa

SERVICII FUNERARE

NOSFERATUM
SERVICII FUNERARE COMPLETE
Arad, str. Ghiba Birta nr. 26 - Tel.: 0752 10 11 12; 0357 80 48 38
NON STOP e-mail: nosferatumarad@yahoo.com www.nosferatum.ro
TRANSPORT GRATUIT ÎN MUNICIPIUL ARAD ŞI ORAŞUL PECICA
* Sicrie la preţ de producător;* Înmormântări GRATUITE – doar pe baza cuponului de pensie; * Consultanţă şi medic constatator; * Rezolvăm actele la spital, primărie, casă de pensii, C.A.R.P.; * PRELUĂM DECEDAŢII DE LA MORGĂ; * Igienizare, cosmetizare, îmbălsămare, incinerarii, REPATRIERI, CAPAC FRIGORIFIC; * CAPELA CIMITIR ETERNITATEA (UTA)! * Borduri, monumente funerare, mozaic, marmura, granit.

Cu nestinsă durere şi neostoit dor amintim tuturor celor care l-au cunoscut pe
prof. univ. dr.
ARDELEAN AUREL
– Preşedinte şi Rector fondator al UVVG,
că se împlinesc şase luni de la tragica sa dispariţie. Rămâi veşnic în sufletul, mintea şi amintirea noastră preaiubit soţ, tată şi bunic. Parastasul de pomenire se va săvârşi luni, 24 iunie 2019, ora 12:00, la Catedrala Ortodoxă Veche „Naşterea Sf. Ioan Botezătorul", Piaţa Catedralei, str. Academia Teologică - Arad.
Fam. Ardelean şi Cotoraci

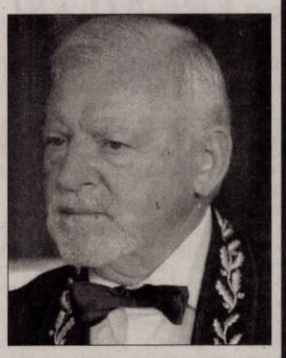

Duminică, 23 iunie se împlinesc 27 de ani de la moartea celui care a fost
ADAM ŢÎŞCĂ.
Odihnă veşnică!
Familia

Se împlinesc 3 ani de când cel care a fost un soţ minunat, un tată şi un bunic bun, un doctor exemplar,
dr.
STOENESCU IOAN,
directorul
Spitalului Matern
a plecat în lumea îngerilor. Dragul meu tu nu ai murit, fiind zilnic pomenit. Cel pomenit trăieşte în sufletele noastre.
Familia

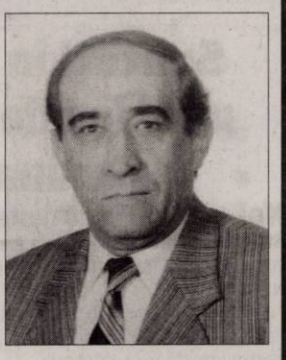

Sufletul tău s-a înălţat la ceruri mult prea devreme scumpa noastră soţie, mamă şi bunică,
MĂRIUŢA - MIRELA COMAN.
Tristeţea ne poartă paşii la mormântul tău de 4 ani de zile unde îţi aprindem candela neuitării! Vom purta mereu în suflet chipul tău blând, bunătatea şi dragostea cu care ne-ai înconjurat. Odihnă veşnică!
Familia îndoliată

O lumină aprinsă şi un gând din suflet pentru cel care a fost
col. CIUCU FLORIN - IOAN,
la comemorarea celor 3 ani de la trecerea în nefiinţă. Dorul şi trecerea timpului nu aduce uitarea, ci amintirea care rămâne veşnic în sufletele noastre. Dumnezeu să-l odihnească în pace! Slujba de pomenire va avea loc sâmbătă, 22 iunie 2019, ora 14:00, la Catedrala Ortodoxă Veche din Arad.
Familia îndoliată

SERVICII FUNERARE

SILENTIUM AETERNUM
Casa Funerară SILENTIUM AETERNUM
VĂ PUNE LA DISPOZIŢIE:
- Două săli pentru priveghere
- Spaţiu pentru oficiere slujbă religioasă
- Cameră frigorifică pentru păstrarea decedaţilor
- Îmbălsămare profesională (toaletare, cosmetizare, reconstrucţie corporală
- Eliberarea decedaţilor din spitale şi azile cu maşini funerare autorizare DSP
- Persoană delegată din cadrul firmei pentru rezolvarea actelor (spital şi primărie)
- Amenajarea locului de veci în cimitirul din Micălaca
- Sicrie, coroane, colaci, cozonaci, colivă etc.
- Ridicarea ajutorului de înmormântare de la Casa de Pensii
- Închiriere capac frigorific
- Repatrieri din Europa şi celelalte ţări non UE
(9859)
Arad, str. Pădurii nr.161 vizavi de Cimitirul Pomenirea
☎ 0740 024 359; 0746 615 035; 0747 473 333

S-au scurs 7 ani de când ne-am despărţit de cel care a fost

dr. DUŞE TĂNASE
medic primar gastroenterolog.

Îi vom păstra veşnic amintirea. Dumnezeu să-l odihnească în pace!

Lia şi Adina Duşe cu familia, fam. Duşe Liviu şi Duşe Mircea

Se împlinesc 11 ani de imensă durere de când iubita noastră fiică,

SCHIPFER DOLLORES MONALISZA

a plecat în ceruri, lăsându-ne singuri. Chipul tău luminos, plin de iubire şi dragoste nu-l vom uita niciodată!

În veci nemângâiaţi mami şi tati

Cu nemărginită durere în suflet amintim că în 17 iunie s-au împlinit 11 ani de la trecerea în eternitate, mult prea devreme,

la doar 29 ani a celei mai iubite fiinţe,

ANDREEA MARIA RESIGA

cea care a fost lumina şi bucuria vieţii noastre. Te vom păstra mereu în suflete şi nu te vom uita niciodată. Slujba de pomenire sâmbătă, 22 iunie, ora 12,30 la Catedrala Veche. Dumnezeu să te odihnească în linişte!

Mama Luminiţa şi logodnicul tău Nicu Gomoi

Se împlinesc 6 luni de la dispariţia celui care a fost iubitul nostru soţ, tată, socru şi bunic,

FLONTA IOAN
din Semlac.

Dumnezeu să-l odihnească în pace! Nu te vom uita niciodată!

Soţia Manea, copiii şi nepoţii

Se împlinesc 7 ani de la plecarea dintre noi a celei care a fost soţie, mamă şi soră,

ARDELEAN AURICA.

A plecat prea devreme, lăsându-ne sufletele răscolite de durere şi lacrimi pe obraji. Slujba de pomenire va avea loc duminică, 23 iunie 2019, la Biserica Ortodoxă din cartierul Bujac. Dormi în pace mamă!

Familia îndoliată

O clipă de aducere aminte la plecarea dintre noi, în urmă cu 13, respectiv 7 ani, a celor ce au fost

prof. ION şi EMILIA IORDĂCHESCU
din Sântana.

Odihnă veşnică! Respect, preţuire şi recunoştinţă!

Familia

Comemorez 2 ani de când tatăl meu,

profesor SCHREIBER IVAN,

a plecat pe un drum spre infinit. Aceleaşi gânduri şi aduceri aminte îl însoţesc.

Fiul Schreiber Cristian

Au trecut ani de tristeţe, lacrimi şi dor de când dragii mei părinţi:

BRĂDEANU MARIA

şi

BRĂDEANU VASILE

trăiesc doar în amintirea şi sufletul meu. Comemorarea, duminică 23 iunie a.c., ora 11:45, la Biserica Greco-Catolică, str. Vicenţiu Babeş nr. 4.

Mica Brădeanu

Cu aceeaşi durere în suflet, amintim că se împlinesc 9 ani de la despărţirea de dragul nostru

JUNC MIRCEA MARIN.

A plecat prea devreme dintre noi, lăsându-ne sufletele pline de lacrimi şi durere. Dumnezeu să-l odihnească în pace! Te vom iubi mereu.

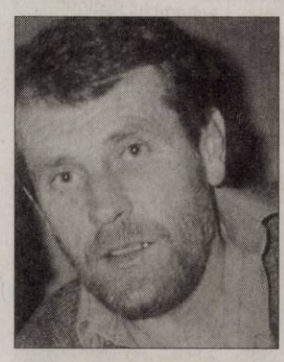

Familia

S-au scurs 7 ani de tristeţe de când ne-am despărţit de chipul luminos, blând şi plin de bunătate al dragului nostru soţ, tată, socru şi frate,

KOCSIK ŞTEFAN.

Nu te vom uita niciodată.

Familia

Astăzi se împlinesc doi ani de când sufletul tău atât de blând şi bun s-a ridicat la cer, draga noastră mamă,

MARIA SELEJAN.

Ne rugăm la bunul Dumnezeu să-ţi vegheze somnul şi să-ţi dăruiască lumină fără sfârşit!

Nu te vom uita niciodată, fiica Violeta şi ginerele Eugen Lazăr

Se împlinesc 2 ani de când a plecat dintre noi mama noastră dragă,

BRAIŢIU LIVIA

şi 6 ani şi 11 luni tatăl nostru,

BRAIŢIU GHEORGHE
din Măderat,

lăsându-ne sufletele răscolite de durere şi lacrimi pe obraji. Dumnezeu să vă odihnească în pace! Vă vom plânge mereu.

Fiica Melania cu ginerele Sorin

Draga noastră

MARIA SELEJAN,

astăzi se împlinesc doi ani de când ai plecat printre îngeri. Rămâi mereu în sufletul nostru! Dumnezeu să te odihnească în pace!

Surorile Margareta şi Elisabeta

Azi se împlinesc 10 ani de când dragul meu tătic,

MORE PAVEL
din Bârzava,

a trecut în nefiinţă. Nu te voi uita niciodată!

Fiica Melinda

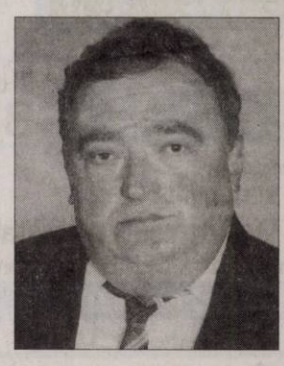

La 20 iunie 2019 s-au împlinit 10 ani de când ne-ai lăsat pentru totdeauna cu nemărginită durere în sufletele noastre dragă

AUREL

cel mai iubit soţ şi tată,

CRĂCIUN AUREL „AURICĂ".

Nu te vom uita niciodată!

Soţia Silvia şi fiica Silviuţa Crăciun

Cu aceeaşi durere în suflet anunţ că azi se împlinesc nouă ani de la decesul dragului meu tată,

col.(r) COSTAR NICOLAE.

Dumnezeu să-l odihnească în pace!

Camelia

GARSONIERE

• **A A** achiziţionez garsonieră, apartament 1 cameră, cash, ☎0746.055.126, ☎0755.483.216. 179655

• **Vând garsonieră** confort 1, îmbunătăţită, utilată, zona 300. Telefon 0746.193.808. 235702

• **Cumpăr cu** banii jos garsonieră, apartament 1 cameră, 0742.781.651.

AP.2 CAMERE-ARAD

• **A A** Achiziţionez apartament 2,3,4 camere cash, ☎0746.055.126, 0755.483.216. 178868

• **Cumpăr cu** plata pe loc apartament 2- 3 camere, 0721.670.839. 233243

• **●Vând apartament** în bloc nou, str. T. Vladimirescu cu 2 şi 3 camere, ☎0741.158.777. 237831

• **Vând apartament** 2 camere renovat, Gurahonţ nr. 34, str. Gării. Tel. ☎0743.403.165. 236013

• **Vând apartament** 2 camere în Micălaca, et. III mobilat, 0744.258.406. 236896

AP.3 CAMERE-ARAD

• **Vând apartament,** zona Intim, 3 camere, amenajat, preţ 52.000 Euro, negociabil, etaj V din X, 0741.158.777. 237799

• **Vând apartament,** 3 camere zona Intim, etaj VIII din X cu centrală, amenajări deosebite, mobilat, utilat, preţ 80.000 Euro, negociabil, 0741.158.777. 237801

AP.4 CAMERE-ARAD

• **Vând apartament** central, etaj 1, 220 mp, 4 camere, bucătărie, 2 băi, grădină, 150.000 Euro/negociabil, ☎0741.158.777. 237805

APARTAMENT LA CASĂ

• **Vând apartament** în casă, etaj 1, central, garaj, intrare auto, 62.000 Euro, ☎0756.495.174. 237784

• **Zona Primărie,** 6 încăperi, 2 băi, 206 mp, ultramodern, 0722.257.409. 232923

CASE-ARAD

• **Cumpăr casă** 3- 4 camere renovată, din cărămidă (intrare auto, centrală gaz), Aradul- Nou, Bujac, Grădişte, Gai, Livada-Sânleani, Vladimirescu. Ofer 65- 80.000 Euro, ☎0733.632.595. 237662

• **Vând casă** în Arad, parter + etaj 1+ etaj 2, suprafaţă 300 mp, intrare auto, posibilităţi rate. Preţ 120.000 Euro, ☎0741.158.777. 237834

• **Vând casă** în Aradul Nou, str. Stan Dragu, suprafaţă 1059 mp, FS 20 ml, intrare auto, parter+ etaj. Preţ 120.00 Euro/negociabil, posibilităţi rate, ☎0741.158.777. 237832

• **Vând casă** solidă în Arad, în Poltura, suprafaţă 600 mp, parter+ etaj+ terasă, anexe, grădină, 0741.158.777. 237794

• **Vând urgent** casă locuibilă 4 camere+ bucătărie, curte, cămară alimente, suprafaţă totală 200 mp, str. I.Kardoş (lângă Biserica Sârbească), ☎0756.388.191. 234801

CASE-JUDEŢUL ARAD

• **Vând casă** şi grădină în com. Grăniceri. Telefon 0743.658.177. 235716

• **Vând casă** Târnova din cărămidă, 3 camere, hol, cămară, bucătărie, grajd, grădină, 1.800 mp, 16.000 Eûro. Telefon 0721.592.572. 232922

• **Vând livadă** 2000 mp+ căsuţă 1 cameră, racordată electric, gard+poartă noi. Ideal vacanţă, pescuit. Vărădia de Mureş preţ 6.000 €. tel: 0723.982.516.

VILE-ARAD

• **Vând vilă** mare cu deal şi o casă mare în com. Covăsânţ, toate utilităţile. Informaţii telefon 0745.862.758, 0746.121.811, preţ negociabil la faţa locului. 222808

• **Vilă 6** camere, Grădişte, 3 băi, teren, 424 mp, ☎0722.257.409. 225916

TERENURI LOCAL

• **●Vând loc** de casă Grădişte, str. Zărandului, cu utilităţi, suprafaţă 500 mp, FS 20 ml. Preţ 50.000 Euro/negociabil, ☎0741.158.777. 237803

• **Vând loc** de casă în Vladimirescu cu utilităţi, ☎0741.158.777. 237798

TERENURI JUDEŢ

• **Cumpăr teren** arabil, zona Şiria- Gaişa-Păncota la preţul pieţei, 0741.158.777 237797

• **Vând loc** de casă 5000 mp, cu FS 40 ml, în Dorobanţi pe str. principală, lângă Primărie, cu utilităţi. Preţ 15.000 Euro, ☎0741.158.777. 237800

• **Vând teren** arabil, Beliu, 2 ha cu FS la şosea, 5.000 Euro/ha, ☎0741.158.777. 237830

• **●Vând teren** arabil, Cermei, 7 ha compact. Preţ 6.000 Euro/negociabil, ☎ ☎0741.158.777. 237829

• **Vând vie** 3.000 mp, zona Şiria- pârloagă cu CF, preţ 4.000 Euro, 0741.158.777 237795

IMOBILE CHIRII

• **Închiriez apartament** la casă, Pârneava, 0732.024.427. 232915

• **Dau în** chirie garsonieră Grădişte. Telefon 0746.794.725. 237804

SPAŢII COM-ARAD

• **Închiriez spaţiu** comercial str. Augustin Doinaş, toate utilităţile. Preţ 250 Euro, ☎0741.158.777. 237796

OFERTE LOCURI DE MUNCĂ

• **Angajăm personal** service camioane. Salar negociabil. Asigurăm transport, ☎0744.274.085, 0727.739.510.

• **Angajăm vânzătoare,** bucătar, poate fi şi pensionar(ă). 0744.103.119, 0744.114.386, 0257/210012.

• **Angajez muncitor** necalificat 2.300 lei, carnet B- 2.600 lei în mână, ☎0726.219.140. 235693

• **Hotel în** Arad angajează cameristă. Informaţii tel. 0257- 289905, 0723.662.578, 0744.823.046.

• **Oferim locuri** de muncă în Germania pentru fermă vaci, ☎0722.845.964.

Angajăm distribuitori presă. Telefon 0720.400.350, 0723.121.665.

• **Restaurant situat** în zona centrală angajează ospătar(i). Se asigură salarizare motivantă. Informaţii la telefon 0744.608.032.

PRESTĂRI SERVICII

• **Îngrijesc femeie** bolnavă la domiciliul acesteia, tot menajul aferent, ☎0742.375.423. 235720

• **Prestăm servicii** în construcţii interioare exterioare, etc., 0749.889.722. 235709

CONSTRUCŢII

• **Aduc la** domiciliul clientului nisip, balastru, sort, griblură. Tel. 0775.163.673. 223832

• **Transport- domiciliu:** sort, nisip, griblură, pietriş, pământ, ridic moloz. Tel. ☎0758.708.622. 236913

GARAJE

• **Închiriez garaj** Polivalentă. Telefon 0723.362.550. 234793

MOBIDOM

• **Vând colţar** mare extensibil+ ladă, piele ecologică albastră. Tel. 0744.623.459. 236892

ANIMALE,PĂSĂRI

• **Vând minză,** Lalaşinţ nr. 24. Tel. 0721.093.181. 236899

• **Vând pui** de carne şi rasă mixtă. Tel. 0748.322.489.

PIERDERI

• **Pierdut certificat** constatator nr. 10668/ 30.03.2015 pentru S.C. Sell Trucks Traillers SRL. Îl declar nul. 237793

• **Pierdut Certificat** de înregistrare fiscală în scopuri de TVA cu RO 36106453, aparţinând Primăriei comunei Zerind, eliberat de Ministerul Finanţelor Publice. Îl declar nul. 237839

LOCURI DE VECI

• **Vând 2 locuri** de veci la UTA, borduri+ capace, 0770.714.486.

DIVERSE

• **Vând cazane** de ţuică diferite mărimi. Tel. 0732.988.424. 235705

• **Vând uşi** şi geamuri termopan antiefracţie, izolate termic şi fonic, Anglia, cu vitralii şi sticlă ornamentală, tâmplărie 11 camere noi şi second- Lipova, ☎0744.796.542. 227252

29 – 30 IUNIE 2019 EDIȚIA A XIV-A

ZILELE ȘIRIEI

PRIMĂRIA COMUNEI ȘIRIA CONSILIUL LOCAL ȘIRIA · CONSILIUL JUDEȚEAN ARAD · ASOCIAȚIA CULTURALĂ „EMIL MONȚIA" ARAD · ONG CETATEA ȘIRIEI

STADIONUL „OTTO GREFFNER" ȘIRIA

SÂMBĂTĂ, 29 IUNIE

Orele 16:00 - ACTIVITĂȚI SPORTIVE
Orele 18:00 - SEARĂ DISTRACTIVĂ / JOCURI INTERACTIVE

MELISA - UDDI - DOMA ART STYLE - PEREGRINII - COMPACT B

DUMINICĂ, 30 IUNIE

Orele 15:00 - PARADA PORTULUI POPULAR
Orele 16:00 - SPECTACOL FOLCLORIC

conferirea titlului de „Cetățean de Onoare" • tombolă cu premii • Fanfara Comunei Șiria • Fanfara „Nădlăceanca" • Grupul Vocal „Podgorenii" Șiria • Ansamblul folcloric „Șiriana" Șiria • Ansamblul folcloric „Spicul" Olari • Ansamblul folcloric „Busuiocul" Sântana • Ansamblul folcloric „Mugurașii" Curtici • Ansamblul folcloric „Apăteana" Apateu • Ansamblul folcloric Banat-Ja • soliști vocali și instrumentali • poezie în grai popular
• DANIELA HAN • TARAFUL DE LA VÂRFURILE
condus de Vlad Ghilea, cu soliștii: Nadia Demian și Diana Selagea • IOAN DORDOI și FELIX GĂLAN

ADRIAN STANCA - OTILIA DUMA - SAXOFONISTUL BANATULUI DORU ȚĂRANU - ZORICA SAVU

Orele 23:00 FOC DE ARTIFICII

PRIMĂRIA COMUNEI ȘIRIA CONSILIUL LOCAL ȘIRIA · CONSILIUL JUDEȚEAN ARAD · ASOCIAȚIA CULTURALĂ „EMIL MONȚIA" ARAD · ONG CETATEA ȘIRIEI

24 – 30 IUNIE 2019

SĂPTĂMÂNA CULTURALĂ

ȘIRIA PE TREPTELE ISTORIEI

LUNI, 24 iunie, 16:00

SĂRBĂTOAREA IEI LA CETATEA ȘIRIEI

- Prezentare de ie românească. Casa de modă CHIC Arad
- Formația Rapsodia condusă de maestrul Vasile Rus. Solistă: Daniela Han
- Ansamblul Folcloric „Șiriana" Șiria
- Corul „Emil Monția" Arad. Dirijor: Ovidiu Boar
- Grupul vocal „Sânzienele". Coordonator: Prof. Mărioara Miclea

MARȚI, 25 iunie, 08:00-14:00

ZIUA PORȚILOR DESCHISE ÎN ADMINISTRAȚIA PUBLICĂ ȘIRIANĂ

- turul Primăriei Comunei Șiria
- vizitarea compartimentelor din structura Primăriei
- socializare cu personalul instituției
- discuții cordiale cu primarul Comunei Șiria, ing. Valentin Bot

MIERCURI, 26 iunie, 11:00

SLAVICI ȘI MONȚIA – PERSONALITĂȚI EMBLEMATICE ÎN CULTURA ȘIRIANĂ

Muzeul Memorial „Ioan Slavici și Emil Monția" Șiria
Conferențiază:

- dr. Constantin Ioan Inel – Managerul Complexului Muzeal Arad – „Constituirea Muzeului „Ioan Slavici – Emil Monția " Șiria"
- dr. Doru Sinaci – Directorul Bibliotecii A. D. Xenopol Arad – „Ioan Slavici și primul congres pan-românesc. Putna 1861"
- conf. univ. dr. Sorin Bulboacă – Universitatea de Vest „Vasile Goldiș" Arad – „Târgul Șiria în Evul Mediu"
- prof. Horia Truță – „Ioan Slavici – ipostaze ecologice"
- Amalia Purda – Consilier Cultural – Centrul de Documentare și Informare „Nicolae Ștefu" Șiria – „Ioan Slavici – un grăitor de vreme istorică șiriană"
- Cristina Duma – Biblioteca Județeană „A. D. Xenopol" „Emil Monția în colecțiile Bibliotecii Județene "Alexandru D. Xenopol"

Lansare de carte: Eugenia Nichici – „Reflecții"

JOI, 27 iunie, 17:00

DESCHIDE-ȚI SUFLETUL SPRE DOMNUL
Teatrul de Vară „Ioan Slavici" Șiria

Concert extraordinar susținut de corurile bisericilor neoprotestante din Comuna Șiria

VINERI, 28 iunie

Orele 11:00 - SFINȚIREA CRUCII DIN DEAL
DE CĂTRE ÎNALTPREASFINȚITUL ARHIEPISCOP DR. TIMOTEI SEVICIU ȘI SOBORUL DE PREOȚI DIN PROTOPOPIATUL LIPOVA

Orele 12:00 - CONFERINȚA PREOȚILOR DIN PROTOPOPIATUL LIPOVA „SUB PAVĂZA CRUCII NE APROPRIEM DE DUMNEZEU"
SUSȚINUTĂ DE ÎNALTPREASFINȚITUL ARHIEPISCOP DR. TIMOTEI SEVICIU LA CASA DE CULTURĂ „IOAN SLAVICI" ȘIRIA

SÂMBĂTĂ, 29 iunie

Orele 12:00 - IOAN RUSSU-ȘIRIANU ȘI IULIU TRAIAN MERA LA 110 ANI DE LA TRECEREA ÎN VEȘNICIE
COMEMORARE SUSȚINUTĂ DE PROF. UNIV. DR. RADU HOMESCU LA BISERICA ORTODOXĂ ȘIRIA

Orele 13:00 - INAUGURAREA MUZEULUI SATULUI ȘIRIA
ÎN INCINTA FOSTEI BIBLIOTECI COMUNALE DIN CONACUL BOHUS

Orele 14:00 - LANSARE DE CARTE: „ȘIRIA PE TREPTELE ISTORIEI. 1169 – 2019"
Autori Prof. Marcel Priescu și Amalia Purda

SÂMBĂTĂ - DUMINICĂ

STADIONUL „OTTO GREFFNER" ȘIRIA

ZILELE ȘIRIEI

Vă așteptăm cu drag!
Primarul comunei Șiria,
Ing. Valentin Bot

(981H235717)

ANUNT PUBLIC

S.C. Agrozooservice S.R.L., cu sediul in Curtici, Str. Metianu, Nr. 1, Jud Arad, tel. nr. 0745505192, inregistrata la O.R.C. cu J02/999/26.11.2002, avand C.U.I. nr. 15038330 informeaza pe cei interesati ca doreste sa obtina autorizatie de mediu pentru activitatea desfasurata la sediul social din Curtici, Str. Metianu, Nr. 1, Jud Arad:

- Cultivarea cerealelor (exclusiv orez), plantelor leguminoase si a plantelor producatoare de seminte oleaginoase – cod CAEN 0111
- Cultivarea altor plante din culturi nepermanente – cod CAEN 0119
- Activitati auxiliare pentru productia vegetala – cod CAEN 0161
- Pregatirea semintelor – cod CAEN 0164
- Intretinerea si repararea autovehiculelor – cod CAEN 4520
- Comert cu ridicata a cerealelor, semintelor furajelor si tutunului neprelucrat – cod CAEN 4621
- Depozitari – cod CAEN 5210

Principalele faze ale procesului tehnologic sunt urmatoarele:
- achizitie seminte, produse de uz fitosanitar, ingrasaminte, pregatire seminte, pregatirea campului - arat si prasit, insamantare, tratarea culturilor, aplicarea de ingrasaminte, recoltarea culturilor.
- intretinere si reparatii a utilajelor din dotare, reparatii mecanice.

Masurile de protectie a factorilor de mediu:
Apa: ape uzate colectate in reteaua publica de canalizare a orasului Curtici
Aer: filtre, ventilatoare
Sol: platforme betonate
Gestiune deseuri: pubele/containere, reciclare/valorificare prin operatori autorizati Substante periculoase: spatii si recipiente speciale pentru pastrarea substantelor periculoase

Observatiile publicului formulate in scris/informatiile privind potentialul impact asupra mediului se depun/pot fi consultate la sediul Agentiei pentru Protectia Mediului Arad, Splaiul Mures, FN, tel: 0257280331; 0257280996 in timp de zece zile lucratoare de la data publicarii prezentului anunt.

(999)

ANUNT

SC TREDECO HOLDING SRL, titular al proiectului ***Amplasare centrala de betoane si desfiintare corpuri cladire C4, C5, C6, C7, C8***, anunta publicul interesat asupra luarii deciziei etapei de incadrare de catre APM Arad, in cadrul procedurii de evaluare a impactului asupra mediului, pentru proiectul ***Amplasare centrala de betoane si desfiintare corpuri cladire C4, C5, C6, C7, C8***, propus a fi amplasat in Ineu, Calea Aradului, nr. 15, jud. Arad.

Proiectul deciziei de incadrare si motivele care o fundamenteaza pot fi consultate la sediul Agentiei pentru Protectia Mediului, Splaiul Mures, FN, jud. Arad, in zilele de luni pana vineri, intre orele 8:00-14:00, precum si la urmatoarea adresa de internet: www.apmar.ro

Publicul interesat poate inainta comentarii/observatii la proiectul deciziei de incadrare in termen de 10 zile de la data publicarii anuntului pe pagina de internet a autoritatii competente pentru protectia mediului. (1014H237835)

La GEMI SPORT, iarna își pierde din drepturi în fața apelor termale, a căror temperatură ajunge până la 40 de grade Celsius

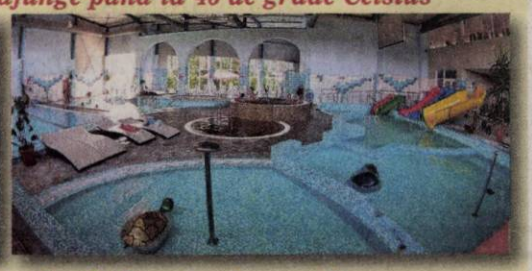

A venit iarna iar noi îți propunem să învingi frigul de afară cu o vizită la centrul nostru Spa! Pe lângă bazinele interioare cu apă termală, te poți relaxa în saună sau îți poți încânta simțurile cu un masaj relaxant! Acordă-ți timp pentru eliberarea emoțiilor și destinderea totală a spiritului pornind într-o călătorie în care îți vei regăsi adevărata armonie interioară!

- Bazin de înot • jacuzzi
- bazin destinat copiilor
- bazine cu hidromasaj

de toate acestea vă puteți bucura în cadrul complexului nostru!

ADRESA:
Bulevardul Nicolae Titulescu, Arad
☎ *0357 408 718*

Singurul complex cu apă termală din Arad te așteaptă pentru relaxarea de care ai nevoie în fiecare zi.

(9887)

Publicitate: 0257/280.904

to last to stand to like
BASSANO BUILDINGS
Angajează:
- sudori Mig-Mag
- lăcătuși confecții metalice

Firma oferă: • salarii atractive + bonuri de masă
☎ 0728 141 891
luni - vineri 07-15:30 Arad, Câmpul Liniștii nr. 1 (incinta Comalim)

Liceul Tehnologic UCECOM „Spiru Haret" Arad
face înscrieri la școală profesională, începând cu data de 24.06.2019, la următoarele specializări:
- Frizer-coafor-manichiurist-pedichiurist
- Bucătar
- Ospătar(chelner) în unități de alimentație publică.

Toți elevii beneficiază de bursă profesională.
Informații la telefon: 0257.280.967 sau la adresa școlii:
Str. Emil Gârleanu nr. 1. (914)

LukasConstruct
angajăm
MUNCITORI NECALIFICAȚI în construcții!
- vârsta maximă 30 de ani

Arad str. Vrabiei 1
☎ 0257-256-119
Mob. 0723-273-746
(1006H236961)

(795)
LukasConstruct
- HIDROIZOLATII. GARANTIE 20 ANI
- VINDEM MEMBRANE BITUMINOASE

Arad, str. Vrabiei 1 ☎ 0723-273-746

Program mare publicitate: pe B-dul Revoluției, nr. 62 luni-vineri: 9.00-16.00

www.aradon.ro

Atac

Mai multe vehicule au fost incendiate în urma unui atac auspra unor maşini care transportau bani. Incidentul a avut loc ieri, 20 iunie, în Mont-sur-Lausanne, Elveţia. Autorii jafului au reuşit să fugă cu o parte din bani. FOTO:EPA

Condamnat la trei ani închisoare cu suspendare

BUCUREŞTI. ÎCCJ l-a condamnat, joi, pe deputatul PNL Mihai Voicu la 3 ani de închisoare cu suspendare pentru fapte de corupţie, decizia nefiind definitivă. Voicu este acuzat de DNA că le-a impus membrilor de partid să plătească pentru campania electorală dacă voiau să candideze pe un loc eligibil.

Mihai Voicu a fost trimis în judecată, în decembrie 2017, de procurorii DNA, pentru că, în calitate de preşedinte al unei organizaţii judeţene de partid şi vicepreşedinte al aceleiaşi formaţiuni politice la nivel naţional, beneficiind de ajutorul lui Mogoş Dan Lucian Ştefan (secretar general), şi-ar fi folosit influenţa şi autoritatea determinate de funcţiile deţinute, pentru a impune membrilor Biroului permanent teritorial criterii nestatutare, în sensul că membrii de partid, pentru a putea candida de pe un loc eligibil, să sprijine financiar campania electorală prin plata unor contribuţii individuale. „Concret, „donaţiile" respective condiţionau candidaturile pe un loc eligibil pe listele de vot la alegerile locale 2012 ori parlamentare din toamna anului 2012 sau susţinerea politică pentru ocuparea unei funcţii de conducere într-o instituţie publică. Procedând în această manieră, 20 de membri ai organizaţiei de partid au fost determinaţi să remită diverse sume de bani (între 5.000 - 20.000 lei) în valoare totală de 290.450 lei", preciza DNA la acel moment. **SURSA:MEDIAFAX**

Brexit va fi ultima temă abordată la summitul UE

BRUXELLES. Problema Brexit va fi ultima temă dezbătută de şefii de stat şi de guvern reuniţi joi şi vineri la Bruxelles, afirmă surse citate de publicaţia EUObserver.

Liderii europeni vor aborda vineri, spre încheierea summitului, problema ieşirii Marii Britanii din Uniunea Europeană, urmând să stabilească modalităţi de comunicare eficientă pentru aplicarea măsurilor în eventualitatea producerii unui Brexit fără acord.

Summitul Consiliului European se va concentra pe desemnarea viitorilor lideri, dar şi pe situaţia locurilor de muncă, bugetul comunitar şi combaterea schimbărilor climatice. **SURSA:MEDIAFAX**

Brexit FOTO:EPA

Site-ul CCR a fost spart

Până la remedierea situaţiei deciziile CCR sunt comunicate în Monitorul Oficial.

Valer Dorneanu FOTO:GOV

BUCUREŞTI. Preşedintele Curţii Constituţionale, Valer Dorneanu, a declarat, joi, că, vinerea treacută, site-ul CCR a fost „virusat, spart" iar că în urma consultării cu SRI şi STS, acesta va fi reconstruit. Preşedintele Curţii a mai transmis că se va adresa penal şi tehnic autorităţilor competente.

„Vineri site-ul CCR a fost virusat, spart. Noi de vineri am închis pagina noastră de internet. Regretăm acest episod. Se întâmplă şi la case mai mari, s-a întâmplat deseori. Vreau să fac precizarea că efectele nu puteau fi decât cel mult de virusare, de comunicare a unor ştiri false, pentru că în rest baza noastră de date, nu erau decât baze de date pe care le cunosc întreaga societate. Am decis oprirea site-ului. Va trebui, din păcate, să reconstruim site-ul şi nu este un lucru foarte simplu. Împreună şi cu consultarea serviciilor specializate SRI, STS, care ne-au asigurat până acum mentenanţa acestuia, vom găsi modalitatea de a reconstrui pagina în cel mai scurt timp şi să o realimentăm cu toate datele necesare", a declarat, joi, preşedintele Curţii Constituţionale a României, Valer Dorneanu.

El a precizat că a solicitat Monitorului Oficial să publice „cu prioritate" toate deciziile CCR nepublicate iar comunicarea cu societatea civilă se va face prin „site-urile de comunicare în masă".

„Până atunci deciziile noastre sunt comunicate în Monitorul Oficial, noi am vorbit cu cei de la Monitorul Oficial să publice cu prioritate toate deciziile pe care încă nu le-au publicat, iar comunicarea cu societatea civilă va fi realizată direct prin site-urile de comunicare în masă care au relaţii cu noi şi noi le vom furniza toate datele necesare. Regretăm acest episod, nu a fost vina noastră", a afirmat acesta. Totodată, întrebat dacă cei care au spart site-ul au introdus şi alte date pe pagina CCR, Valer Dorneanu a spus: „N-au apucat să publice decât nişte poze, nişte mesaje de neînţeles fără nicio importanţă". **SURSA:MEDIAFAX**

Balaj Mihaela Paula titular al Intocmire PUZ si RLU Construire sediu administrativ si parcare autovehicule, amplasat in judetul Arad, municipiul Arad, extravilan, CF NR.333396 - ARAD, anunta publicul interesat asupra depunerii solicitarii de **obtinere a avizului de mediu**.

Informatiile privind continutul documentatiei tehnice a proiectului propus pot fi consultate la sediul APM Arad, str. Splaiul Muresului F.N., zilnic (orele 8 :00-16 :000).

Observatiile publicului se primesc la sediul APM Arad, str.Splaiul Muresului FN, in termen de 18 zile de la publicarea anuntului. (1015H237838)

LUPULESCU ADRIAN-LIVIU anunta publicul interesat asupra depunerii solicitarii de emitere a acordului de mediu pentru proiectul - **Construire spalatorie automatizata, corp cladire magazin, statie distributie G.P.L., platforme acces si imprejmuire teren, propus a fi amplasat in Ineu, Str. Rahovei, nr. 4, jud. Arad.**

Informatiile privind proiectul propus pot fi consultate la sediul APM Arad din Arad, Str. Splaiul Mures FN, jud. Arad si la sediul titularului din Arad, Str. Cezar nr. 2, jud. Arad, in zilele de luni-vineri, intre orele 8.00-16.30

Observatiile publicului se primesc zilnic la sediul APM Arad, din Arad, Str. Splaiul Muresului, FN, jud. Arad (1011H237802)

Agenţia Naţională de Administrare Fiscală, prin Direcţia Generală Executări Silite Cazuri Speciale - Serviciul Executări Silite Cazuri Speciale Regional Timişoara, organizează în data de 02.07.2019, ora 14:00, licitaţie (Licitaţia a III-a) pentru vânzarea următorului bun mobil: - Autoturism Volkswagen, tip Golf Variant 1.81, caroseria 2 vol. break 4 + 1 uşi, culoare alb, serie şasiu WVWZZZ1HZTW356520, serie motor 513706, CIV D810826, an 1996, km la bord necunoscuţi, combustibil benzină, cilindree 1781 cmc, putere 55 kW, nr. înmatriculare AR 04 CZE. Preţul de vânzare la licitaţia a III-a este de 718 lei. Licitaţia se va desfăşura la sediul nostru D.G.E.S.C.S. - Direcţia Operativă de Executare Silită - Serviciul Executări Silite Cazuri Speciale Regional Timişoara din Mun. Timişoara, Str. Gheorghe Lazăr nr. 9 B, cam. 613, jud. Timiş. Pentru informaţii suplimentare (condiţii participare, depunere ofertă) vă puteţi adresa la sediul nostru sau la numerele de telefon 0256.200178 / 0732.007532. Anunţul integral se află postat pe www.anaf.ro, secţiunea Anunţuri - valorificări prin licitaţie a bunurilor sechestrate - Timişoara Executări Silite Cazuri Speciale. (1005H237802)

EVIDENŢIAZĂ-TE!

Talon valabil până în 30 iunie 2019

Text: DATA apariţiei:.....

Date personale:

Nume şi Prenume:

Telefon:

Buletin de identitate:

TALON + PREŢUL CATEGORIEI AFERENTE

Anunţurile se preiau zilnic, la ghişeu, până în ora 16[00], după această oră, se pot prelua doar prin intermediul sistemului online de preluare al anunţurilor disponibil pe www.jurnalaradean.ro . Anunţurile de mică publicitate din Jurnal Arădean se publică pe baza talonului din ziar

Redacţia nu îşi asumă responsabilitatea pentru conţinutul anunţurilor de mică publicitate!

JURNAL ARĂDEAN

Ministerul Finanţelor Publice. Agenţia Naţională de Administrare Fiscală. Direcţia Generală Regională a Finanţelor Publice - Timişoara. Administraţia Judeţeană a Finanţelor Publice Arad. Serviciul Colectare şi Executare Silită Persoane Fizice. Dosar de executare nr. 21694. Nr. 15099/11.06.2019. Anunţ privind vânzarea bunurilor mobile. În temeiul prevederilor art. 250, alin. (2) din Legea nr. 207/2015 privind Codul de Procedură Fiscală, cu modificările şi completările ulterioare, vă facem cunoscut că, în ziua de 24, luna iulie, anul 2019, ora 15.00, în localitatea Arad, B-dul. Revoluţiei, nr. 77, se vor vinde la licitaţie următoarele bunuri mobile, licitaţia a-III-a. Denumirea bunului mobil. Descriere sumară: Autoturism BMW tip X5, 30d. caroseria AF vehicul cu utilizare multiplă, serie şasiu WBAFB710XOLX75655, din 2006, CU 201000 km la bord, combustibil motorină, cilindree 2993 cmc, putere 160 kw, nr. circulaţie AR 03 ANG. Drepturile reale şi privilegiile care grevează bunurile, dacă este cazul: Nu sunt. Preţul de evaluare sau de pornire al licitaţiei, exclusiv TVA: 15700 lei. Cota TVA: 19%. Invităm pe cei care pretind vreun drept asupra acestor bunuri să înştiinţeze despre aceasta organul de executare, înainte de data stabilită pentru vânzare. Cei interesaţi în cumpărarea bunurilor sunt invitaţi să se prezinte la termenul de vânzare, la locul fixat în acest scop şi până la acel termen să prezinte oferte de cumpărare. Pentru participarea la licitaţie ofertanţii depun, cu cel puţin o zi înainte de data licitaţiei, următoarele documente: a) oferta de cumpărare; b) dovada plăţii taxei de participare sau a constituirii garanţiei sub forma scrisorii de garanţie, reprezentând 10% din preţul de pornire a licitaţiei. Plata taxei se va efectua în contul IBAN RO94TREZ0215067XXX022241, beneficiar Direcţia Generală Regională a Finanţelor Publice Timişoara - Administraţia Judeţeană a Finanţelor Publice Arad, cod de identificare fiscală 3519933, deschis la Trezoreria Municipiului Arad; c) împuternicirea persoanei care îl reprezintă pe ofertant; d) pentru persoanele juridice române, copie de pe certificatul unic de înregistrare eliberat de Oficiul Registrului Comerţului; e) pentru persoanele juridice străine, actul de înmatriculare tradus în limba română; f) pentru persoanele fizice române, copie de pe actul de identitate; g) pentru persoanele fizice străine, copie de pe actul de identitate/ paşaport; h) declaraţia pe proprie răspundere a ofertantului prin care certifică faptul că nu este persoană interpusă cu debitorul. Cumpărătorului îi revine obligaţia de a respecta prevederile legale speciale, cum ar fi obligaţiile de mediu, obligaţiile de conservare a patrimoniului naţional sau altele asemenea,respectiv: ... Alte informaţii de interes pentru cumpărător, după caz: ... Pentru informaţii suplimentare vă puteţi adresa la sediul nostru sau la numărul de telefon 0257.202867. (1004H237802)

Modele inedite de pălării FOTO: EPA

Eleganţă la Royal Ascot

ASCOT. Au început cursele de cai de la Royal Ascot, Reino Unido, cel mai important eveniment hipic și social din Marea Britanie care se desfășoară între 18 și 22 iunie și care anul acesta i-a avut ca participanți pe aproape toți membrii familiei regale. Și anul acesta cursele de cai de la Ascot demonstrează că britanicii sunt regii tradițiilor și că trebuie să te îmbraci conform acestora.

Ducii de Sussex au fost marii absenți alături de prințul consort Philip de Edinburgh. Totuși, stilul și grația cu care ducesa de Cambridge s-a plimbat pe hipodrom au reușit să eclipseze orice prezență, chiar și cea a invitatei speciale, regina Maxima a Olandei care și-a prelungit vizita în Marea Britanie după ce soțul ei, regele Willem-Alexander, a fost distins cu Ordinul Jartierei (Order of the Garter) de regina Elisabeta a II-a. De altfel, doamnele își afișează în fiecare an cele mai inedite modele de pălării, acesta fiind un spectacol în sine, pe lângă cursele de cai.

SURSA: AGERPRES

Israeliánca Bar Rafaeli aşteaptă al treilea copil

TEL AVIV. Top-modelul israelian Bar Refaeli a anunțat că așteaptă al treilea său copil printr-o înregistrare video publicată pe contul său de pe platforma online Instagram, potrivit jp.com. Bar Refaeli, care este căsătorită cu omul de afaceri Adi Ezra, mai are două fiice, Liv, care va împlini 3 ani în august, și Elle, în vârstă de 1 an și opt luni. În aprilie, autoritățile israeliene au anunțat că Bar Refaeli va fi pusă sub acuzare pentru evaziune fiscală și spălare de bani. Autoritățile israeliene spuneau că Bar Refaeli nu și-a plătit taxele în perioada 2006 - 2012, aceasta susținând că în acei ani reședința ei principală a fost în SUA. În același timp, top-modelul ar fi declarat autorităților americane că reședința sa principală este în Israel. Astfel, Refaeli ar fi ascuns de autoritățile israeliene o sumă de peste 6 milioane de dolari. Oficialii israelieni mai spuneau că Bar a susținut în acea perioadă că locuiește în SUA cu iubitul ei, actorul Leonardo DiCaprio, când, de fapt, stătea în Tel Aviv. Refaeli și DiCaprio au avut o relație în perioada 2005 - 2009.

SURSA: MEDIAFAX

HELLA Technology with Vision

HELLA ARAD

ANGAJEAZĂ OPERATORI PRODUCȚIE

Beneficii:

- Pachet salariar atractiv
- Plată dublă a orelor suplimentare
- Tichete de masă
- Tichete cadou
- Bonusuri și prime lunare
- Transport Asigurat
  Rute Arad-Pecica-Semlac-Șeitin
- Beneficii medicale
- Beneficii bancare
- Beneficii sportive
- Program de lucru în schimburi

Trimite CV-ul tău la : recrutarearad@hella.com
sau suna la: 0372 88 27 67.

(1010H236902)

„The Avengers", lider în topul nominalizărilor

LOS ANGELES. Filmul „Avengers: Endgame", de Anthony și Joe Russo, este, cu nouă selecții, lider în topul nominalizărilor la ediția de anul acesta a galei Teen Choice Awards, care va avea loc pe 11 august, la Los Angeles.

Robert Downey Jr. FOTO: EPA

Superproducția Marvel a fost nominalizată, printre altele, la premiile pentru cel mai bun film de acțiune, cel mai bun personaj negativ (Thanos, interpretat de Josh Brolin) și cel mai bun actor, Robert Downey Jr., pentru Iron Man. Remake-ul regizorului Guy Ritchie „Aladdin" a obținut cinci nominalizări, la premii precum cele pentru cel mai bun film fantasy, cel mai bun actor într-un film fantasy (Mena Massoud, pentru Aladdin, și Will Smith, pentru duhul din lampă), cea mai bună actriță (Naomi Scott, pentru prințesa Jasmine) și cel mai bun personaj negativ, Marwan Kenzari, pentru Jafar.

În domeniile dedicate muzicii, rapperul Lil Nas X a obținut cinci nominalizări iar Post Malone îi urmează cu patru nominalizări.Totodată, Taylor Swift, Khalid și Halsey au obținut câte trei nominalizări. Teen Choice Awards se acordă pe baza voturilor fanilor.

SURSA: MEDIAFAX

Ralph Lauren, înnobilat

LONDRA. Designerul Ralph Lauren (79 ani) a primit titlul de Cavaler Comandor al Ordinului Imperiului Britanic, pentru contribuția sa în modă, într-o ceremonie privată care a avut loc la palatul Buckingham din Londra, potrivit Associated Press. Un comunicat emis de compania designerului arată că el este primul american care a primit acest titlu.

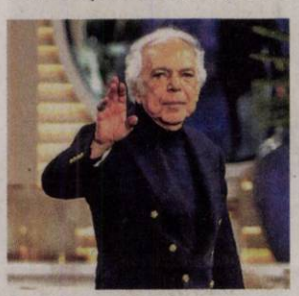

Ralph Lauren FOTO: EPA

Cel care i-a înmânat însemnele titlului a fost prințul moștenitor Charles de Wales, în numele reginei Elizabeth a II-a. Designerul Ralph Lauren a declarat că s-a simțit întotdeauna inspirat de istoria, tradițiile și cultura britanice, iar titlul primit este „un moment special" în cariera sa de 50 de ani.

SURSA: MEDIAFAX

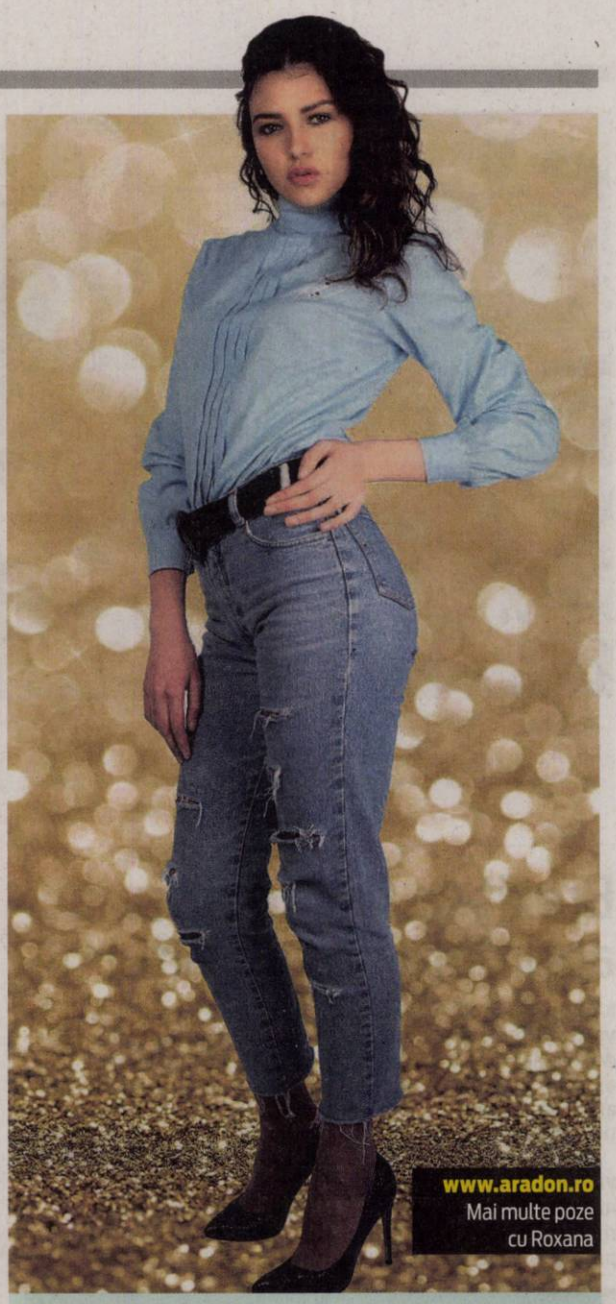

www.aradon.ro
Mai multe poze cu Roxana

Roxana
Este pasionată de muzică și modă, și este model la Amalia Fashion Models FOTO: OVI D. POP

Editor al publicaţiei Time

Angelina Jolie va scrie lunar articole care vor aborda teme legate de drepturile omului.

LOS ANGELES. Actrița Angelina Jolie (44 ani) a devenit editor colaborator al publicației Time, urmând să scrie lunar articole care vor aborda teme precum „strămutarea, conflictele și drepturile omului", potrivit contactmusic.com.

Actrița, alături de refugiați sirieni FOTO: EPA

Actrița, emisar special al Înaltului Comisariat pentru Refugiați al ONU, a publicat deja primul ei articol, „What We Owe Refugees" (Ce le datorăm refugiaților), cu ocazia Zilei Mondiale a Refugiatului, marcată pe 20 iunie. În acest articol, Jolie spune că refugiații ar trebui să fie „admirați" și întreabă de ce cuvântul „refugiat" a căpătat „conotații negative". „De ce politicienii sunt aleși pe baza promisiunilor de a închide granițe și de a întoarce spatele refugiaților?", a scris Jolie. Angelina Jolie a mai vorbit despre diferențele dintre migranți și refugiați, insistând asupra faptului că toți au nevoie să fie tratați corect și cu demnitate.

Numărul global al persoanelor refugiate sau strămutate din cauza conflictelor din țările în care se aflau a ajuns la 70,8 milioane, acesta fiind un nou record de la înființarea agenției ONU pentru Refugiați (UNHCR), în 1950, potrivit unui raport al organizației dat publicității miercuri.

Angelina Jolie, mamă a șase copii, dintre care trei adoptați, a fost numită ambasador al bunăvoinței pentru Înaltul Comisariat al ONU pentru Refugiați în 2001. În aprilie 2012, UNHCR a luat decizia de a-i acorda Angelinei Jolie titlul de emisar special.

SURSA: MEDIAFAX

Videoclip nou cu Freddie Mercury

LONDRA. Universal Music a lansat ieri un videoclip pentru o variantă inedită a piesei „Time Waits for No One" interpretată de regretatul solist al trupei Queen, Freddie Mercury, anunță Variety.

Înregistrarea este realizată în aprilie 1986, când artistul lucra pentru albumul „Time", cu producătorul și compozitorul Dave Clark. Vocea lui Mercury este acompaniată doar de pian într-o înregistrare complet diferită de cea difuzată în anii '80.

Varianta lansată acum, la aproape 28 de ani de la moartea muzicianului a fost recuperată din arhive după ce Clark și-a amintit ce impresie copleșitoare i-a lăsat momentul înregistrării. După multe căutări, a reușit să o recupereze de pe bandă, în primăvara anului 2018, au explicat cei de la casa de discuri.

SURSA: MEDIAFAX

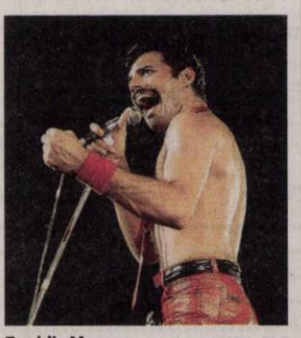

Freddie Mercury FOTO: FAN

Debutul verii astronomice

BUCUREȘTI. Ziua de 21 iunie este cea mai lungă a anului 2019 și marchează debutul verii astronomice. Solstițiul de vară este asociat cu diverse tradiții populare în toată lumea, de sorginte păgână și creștină. Solstițiul de vară marchează cea mai lungă zi a anului, de obicei pe 21 iunie. Un moment semnificativ al anului, solstițiul de vară este adesea asociat cu tradiții populare care marchează noi începuturi. Oamenii din toată lumea sărbătoresc această zi cu petreceri, picnicuri, cântece, dansuri și focuri uriașe. În vechime, solstițiul de vară era folosit pentru a calcula momentele importante privind muncile agricole. De asemenea, era o perioadă populară din an pentru a organiza nunți.

SURSA: MEDIAFAX

FONDAT 1989, APARE LA ARAD, TEL. 0257/041.151, E-MAIL: REDACTIA.JURNALARADEAN@INFORMMEDIA.RO; PUBLICITATE.JURNALARADEAN@INFORMMEDIA.RO

Ecaterina Isac atenţionează cu privire la caniculă

PAGINA 5

JURNAL ARĂDEAN

Larisa Neagu, al doilea transfer sub panoul arădean

PAGINA 7

LUNI
24 IUNIE 2019
ANUL XXXI, NR. 8346
12 PAGINI - 1,99 LEI

28° Temperaturile se vor situa între 19 şi 28 grade. Vântul va sufla cu 1-6 km/h.

DIMINEAŢA | AMIAZA | SEARA

Gheorghe Falcă FOTO: JA

Primarul Falcă a renunţat la funcţie

ARAD. Gheorghe Falcă a renunţat la funcţia de primar al municipiului Arad. În fapt, Gheorghe Falcă şi-a exprimat opţiunea pentru una din cele două funcţii în care a fost ales: cea de primar al municipiului Arad şi cea de europarlamentar. /P.3

Tribunalul Arad FOTO: JA

Tentativa de omor, amânată

ARAD. Procesul în care Alin Iovănuţ şi Florin Maliţa sunt judecaţi pentru tentivă de omor, respectiv complicitate la tentativă de omor, a fost amânat pentru luna septembrie. Vacanţa judecătorească a pus pauză la această cauză. /P.6

Loto din 23 iunie

6/49:	5, 1, 11, 45, 36, 8
NOROC	6465903
5/40:	4, 26, 32, 15, 39, 19
JOKER	11, 21, 12, 2, 3 **+19**

9 771220 748034 17212

Exproprieri cu bani europeni

Exproprierile pentru viitoarea centură de est a Aradului vor fi achitate din fonduri europene.

ARAD. Consiliul Judeţean Arad schimbă regulile în timpul jocului. După cum am scris de nenumărate ori, instituţia şi-a propus să închidă inelul de centură al municipiului cu un segment care să lege localităţile Fântânele, Arad şi Vladimirescu, aici urmând să fie realizată o şosea nouă şi un pod peste Mureş. Practic, prin acest proiect, întreg inelul de centură ar fi complet. În luna august a anului trecut anunţam faptul că noua şosea ar urma să treacă peste terenurile private ale unor persoane. În baza studiilor, CJA a stabilit că suprafaţa de 45 de hectare de teren, din necesarul pentru această lucrare, va trebui expropriată de la proprietari. Suma estimată pentru aceste exproprieri este de peste patru milioane de lei. Au trecut de atunci zece luni de zile, dar niciunul dintre proprietari nu şi-a primit despăgubirile de la Consiliul Judeţean. Asta chiar dacă procedurile de expropriere au demarat deja. Iar Consiliul Judeţean s-a angajat, anul trecut, că în termen de şase luni va plăti banii pentru terenurile luate de la proprietari. Acum, însă, regulile se schimbă.

CJA şi-a propus să realizeze această centură pe fonduri europene nerambursabile, în cadrul Programului Operaţional Regional 2014-2020. După ce au analizat ghidurile de finanţare, reprezentanţii instituţiei judeţene şi-au dat seama că pot să folosească fondurile europene inclusiv pentru plata despăgubirilor aferente terenurilor expropriate. Drept urmare, a fost întocmit un proiect de hotărâre prin care se doreşte modificarea hotărârilor adoptate deja, referitoare la acest proiect. Iar noua hotărâre ar urma să schimbe datele problemei exproprierilor. /P.3

Mai multe foto pe www.jurnalaradean.ro

Flori, fete şi biciclete!

Sute de arădence au răspuns „prezent" la evenimentul Skirt Bike 2019. Doamne şi domnişoare de toate vârstele au folosit mii de flori pentru a împodobi bicicletele, dar şi pe ele însele, după care s-au prezentat pe platoul din faţa Palatului Administrativ, acolo unde a fost stabilită adunarea tuturor participantelor. De aici, fetele cochetele au pedalat până în Piaţa Avram Iancu. Vremea a fost, până la urmă, de partea arădencelor, chiar dacă la un moment dat norii păreau că vor strica evenimentul, unul care poate fi catalogat drept reuşit.

FOTO: ALIN GHERASIM

Greva de la Filarmonică: acuze la adresa managerului

Sindicatul Artiştilor Interpreţi din Filarmonica de Stat Arad aduce acuze grave la adresa lui Doru Orban, managerul instituţiei.

ARAD. Sindicatul Artiştilor Interpreţi din Filarmonica de Stat Arad îl acuză pe Doru Orban, managerul instituţiei, că ar fi plecat în Italia, într-un turneu care nu ar fi avut nicio legătură cu instituţia arădeană. Mai mult, sindicaliştii, reprezentaţi de preşedintele Mihai Dogaru, spun că Orban ar fi plecat în peninsulă „însoţit de concubină şi de alte două persoane din orchestră". „Se pun astfel mai multe întrebări: sub ce formă au plecat oamenii din instituţie având în vedere că nu era un turneu al instituţiei? În baza cărui contract de colaborare au plecat managerul şi angajaţii? Cum au fost remunerate în această perioadă?", se întreabă cei de la Sindicat.

Totodată, aceştia precizează că cei plecaţi în Italia alături de manager au fost înlocuiţi de colaboratori externi, plătiţi separat.

„Aducem la cunoştinţa publică aceste informaţii în speranţa că autorităţile locale vor investiga cele întâmplate", spun sindicaliştii. /P.3

Remus Văsuţ FOTO: FAN

Planuri pentru propria afacere

ARAD. Remus Văsuţ, tânărul din Ghioroc condamnat în 2013 pentru că a fabricat bombe artizanale, vrea să îşi deschidă propria afacere. Mama acestuia spune că băiatul a urmat un curs de tatuaje la Timişoara, iar acum vrea să îşi deschidă propriul salon. /P.6

Ziua Drapelului, marcată la Arad

ARAD. Ziua Drapelului Naţional va fi marcată şi în acest an prin înălţare a unui drapel nou pe catargul aflat în vecinătatea Palatului Administrativ, spre Palatul Cenad. Ceremonia se va desfăşura miercuri, începând cu ora 10,15, în lateralul Palatului Administrativ pe strada Romul Veliciu. /P.4

Zeci de muncitori băuţi, în pericol

ARAD. Un incendiu izbucnit pe strada Hunedoarei, din municipiu, a pus în pericol 20 de muncitori, majoritatea aflaţi sub influenţa băuturilor alcoolice. Din fericire, toţi au scăpat nevătămaţi. /P.6

Bucurie pecicană FOTO: L.S.

Promovare obţinută meritat

HAŢEG. Cu o dublă victorie în barajul de promovare în Liga a III-a, Progresul Pecica a îndeplinit un vis mai vechi al conducătorilor. În returul de la Haţeg, elevii lui Dan Stupar au câştigat meritat, cu 1-0, după ce şi în tur au învins, cu 2-1. /P.7

Mai multe foto pe www.jurnalaradean.ro

Pop & Rock Simfonic, pe ştrand

Mii de arădeni au luat cu asalt Ştrandul Neptun vineri seara pentru a asista la popularul, deja, concert Pop & Rock Simfonic al Filarmonicii de Stat Arad. Evenimentul a început în jurul orei 19:00. În primă fază, Orchestra Simfonică a cântat melodii pop şi rock cunoscute de la Queen, Deep Purple sau AC/DC. Ulterior, a doua parte a fost dedicată unui stil de rock mai hard, alături de angajaţii Filarmonicii urcând pe scenă trupa de rock Sur Austru. FOTO: IZA PAL

Inform Media Press SRL
JURNAL ARĂDEAN | ARAD ONLINE www.aradon.ro

Ne mărim echipa!

Căutăm colegi pentru următoarele posturi:

- **distribuitori presă**
  în cartierele Aradul Nou, Podgoria, Pârneava, alte zone ale Aradului

Depunerea CV-urilor la adresa de e-mail: **hr@informmedia.ro,** sau ☎ **0728.284.737, 0723.121.665**

Solicitantul este de acord cu utilizarea datelor sale personale conform regulamentului GDPR al firmei noastre publicat de site-ul Inform Media Press.

(828)

Remember: 24 iunie

1400 S-a născut Johann Gutenberg, inventatorul tiparului cu litere mobile din metal (d. 1468)

1692 S-a născut Ioan Inochentie Micu Clain (Klein), iluminist român, militant pentru drepturile românilor ardeleni (d. 1768)

1862 S-a format un guvern condus de Nicolae Kretzulescu

1883 S-a născut Victor Hess, fizician austriac (d. 1964)

1901 La Paris, a avut loc prima expoziţie de pictură a lui Pablo Picasso

1911 S-a născut scriitorul Ernesto Sabato (d. 2011)

1927 A luat naştere Legiunea Arhanghelului Mihail sub conducerea căpitanului Corneliu Zelea Codreanu

1927 S-a născut actriţa Ileana Predescu (d. 1996)

1927 S-a născut Ion Pavalache, dirijor român (d. 2007)

1930 S-a născut Claude Chabrol, regizor francez (d. 2010)

1939 S-a născut Sânziana Pop, prozatoare română

1945 S-a născut Bujor Voinea, poet român

Tania Filip FOTO: FAN

1959 S-a născut **Tania Filip**, actriţă română

1970 S-a născut Glen Medeiros, solist american

1975 S-a născut Nouria Nouri, actriţă română

1987 A murit poetul şi esteistul Virgil Teodorescu (n. 1909)

1988 A murit Mihai Beniuc, poet, prozator şi psiholog (n. 1907)

1988 A murit Nicolae Lascu, istoric al literaturii antice (n. 1908)

1994 Rusia şi UE au încheiat Acordul de parteneriat şi cooperare

1999 A fost deschis primul Centru de informare al Comisiei Europene în România

2002 A murit Pierre Werner. A fost iniţiator al Integrării Monetare Europene şi autor al „Planului Werner", concretizat în introducerea monedei EURO

Întreruperi de curent

Luni, 24 iunie 2019. În judeţ, h 9 – 17: Galşa (p).

Marţi, 25 iunie 2019. În judeţ, h 9 – 17: Galşa (p); **h 10 – 18:** Bătuţa, Nicolae Bălcescu, Juliţa, Stejar, Baia, Slatina de Mureş, Lupeşti, Pârneşti, Bulci, Vărădia de Mureş (gara).

Sudoku

REGULI: În fiecare bloc sunt câteva cifre între 1 şi 9, stabilite dinainte. Acestea trebuie completate cu cifrele lipsă, în aşa fel încât fiecare număr să figureze o singură dată. De asemenea, cifrele de la 1 la 9 trebuie să figureze o singură dată atât pe rândurile orizontale cât şi pe coloanele verticale ale celor nouă blocuri luate împreună.

ÎNCEPĂTORI

3	1						9	
7								
			7	1				3
		1						8
		6		5	4			9
	5					3	1	
5	2							
		7	9	6		2		
			3	4				

AVANSAŢI

		4		1		5		
			6		9			
		3		5				8
2		1	4	7				3
4			1			6	7	
9			7		8		1	
8			5					
	4						6	

Soluţiile jocurilor din numărul precedent:

ÎNCEPĂTORI

5	8	6	1	7	3	4	2	9
4	7	3	9	2	5	6	8	1
9	2	1	4	6	8	3	5	7
7	9	5	6	3	1	8	4	2
1	3	4	2	8	7	5	9	6
8	6	2	5	9	4	7	1	3
6	1	7	8	4	9	2	3	5
3	5	8	7	1	2	9	6	4
2	4	9	3	5	6	1	7	8

AVANSAŢI

9	6	1	2	7	3	5	8	4
8	4	7	5	6	1	3	9	2
5	2	3	9	4	8	6	7	1
2	5	6	7	3	9	4	1	8
3	1	9	8	2	4	7	5	6
4	7	8	1	5	6	9	2	3
1	8	4	6	9	7	2	3	5
6	9	2	3	8	5	1	4	7
7	3	5	4	1	2	8	6	9

UNDE MERGEM în Arad

Cinema

CINEMA CITY ATRIUM

- **Aladdin, ora 14:30**
- **Bărbaţi în negru internaţional, orele 13:40, 15:00, 17:30, 18:40, 20:00, 21:10, 22:30**
- **Câinele, adevăratul meu prieten 2, orele 14:40, 17:00, 19:20, 21:40**
- **Examen de (i)maturitate, ora 15:00**
- **Godzilla II. Regele monştrilor, orele 16:00, 22:20**
- **John Wick: război total, ora 21:40**
- **Ladies Night: n-ai şanse, frate!, ora 19:30**
- **MA, orele 13:10, 15:30, 17:40, 19:50**
- **Parking, orele 14:30, 17:00, 19:10, 22:10**
- **Pokemon: detectiv Pikachu, orele 13:20, 15:40, 17:50, 20:10**
- **Singuri acasă 2, orele 13:30, 15:30, 17:30, 19:30, 21:30**
- **Şi soarele e o stea, orele 15:10, 17:20, 19:30, 21:50**
- **Uglydolls: păpuşi în bucluc, ora 13:00**
- **X-Men: Dark Phoenix, orele 17:10, 19:40, 22:10**

Teatre

TEATRUL „IOAN SLAVICI"

- **Familia Tot** (regia Sânziana Stoican), duminică, 30 iunie, ora 19:00, Sala Studio

Filarmonica

- **Încheierea stagiunii** (dirijor – Cristian Neagu; solist – László Fenyő, violoncel), joi, 27 iunie, ora 19:00, Palatul Cultural

Reţeta zilei

Şniţele crocante de vită, cu sos de parmezan

INGREDIENTE: Pentru carne: 500 g muşchi de vită, 1/4 ceaşcă ulei de măsline, 1/2 ceaşcă făină, 2 ouă, bătute uşor cu 2 linguri de lapte, 2 cești pesmet, 2 linguri frunze cimbru. **Pentru sos:** 50 g unt,2 linguri făină, 2 căţei de usturoi, zdrobiţi, 1 ceaşcă lapte, 3/4 ceaşcă parmezan proaspăt ras, 2 linguriţe muştar.

MOD DE PREPARARE: Pune făina, ouăle şi pesmetul în boluri diferite. Amestecă cimbrul cu pesmetul. Condimentează şniţele. Acoperă fiecare bucată în parte în făină, apoi cu ou, apoi cu pesmet. Dă la frigider timp de 20 de minute.

Încălzeşte puţin ulei într-o tigaie, la foc mare. Adaugă şniţelele, câte două, şi gătește până devin aurii. Gătește şi pe cealaltă parte, apoi transferă pe o farfurie cu şervețele.

Topeşte untul într-o cratiţă, la foc mediu spre mic. Adaugă făina şi usturoiul şi gătește, amestecând câteva minute. Ia de pe foc şi, încet, adaugă laptele, amestecând din când în când. Pune din nou pe foc, la flacără medie. Amestecă 5 minute până se îngroaşă, apoi adaugă brânza şi muştarul şi lasă să facă bule câteva minute. Condimentează după gust.

Poftă bună!

Pentru mai multe reţete intră pe www.culinar.ro

Pieţe şi târguri

Astăzi este zi de piaţă la Curtici, Nădlac, Bocsig, Gurahonţ, Moneasa, Pilu, Vladimirescu. Tot astăzi se organizează târg săptămânal la Gurahonţ şi Bârzava.

Mâine, marţi, este zi de piaţă la Sebiş, Almaş, Apateu, Semlac, Sântana, Şilindia, Vârfurile.

Horoscop

BERBECUL (III.21.-IV.20.)
Există posibilitatea ca o persoană apropiată să îţi dea o veste bună în legătură cu o activitate la care trebuia să participi. Sunt şanse ca ceea ce trebuie să faci să decurgă aşa cum ai vrut.

TAURUL (IV.21.-V.20.)
Azi vei avea ocazia să întâlneşti o persoană ce te va ajuta să începi o mică afacere. Ar fi bine dacă ai verifica cu atenţie tot ceea ce se întâmplă pentru a fi sigur că nu vei face nimic greşit.

GEMENII (V.21.-VI.21.)
Dacă în ultimele zile trebuia să primeşti o sumă de bani de la cineva apropiat şi nu s-a întâmplat, astăzi acea sumă va fi restituită în contul tău.

RACUL (VI.22.-VII.22.)
Situaţia ta financiară pare să scârţâie în ultima vreme, ceea ce te face să fii puţin irascibil. Nimic din ce se întâmplă în jurul tău nu va fi pe placul tău.

LEUL (VII.23.-VIII.23.)
Azi îţi va fi destul de dificil să te porneşti spre locul de muncă. Se pare că anumite probleme de sănătate ce te vor împiedica să faci ceea ce ţi-ai propus.

FECIOARA (VIII.24.-IX.23.)
Vizita unui prieten te va ajuta să treci peste anumite probleme neplăcute ce s-au întâmplat în ultima perioadă. Stresul acumulat te va face să iei unele decizii ce îţi vor schimba stilul de viaţă.

BALANŢA (IX.24.-X.23.)
La locul de muncă vei fi destul de agitat din cauza unei inspecţii neanunţate. Se pare că cineva te invidiază şi încearcă să îţi pună bețe-n roate în tot ceea ce faci. Încearcă să nu te enervezi.

SCORPIONUL (X.24.-XI.22.)
Astăzi vei avea posibilitatea să faci ceva ce ţi-ai propus de multă vreme. În cazul în care te gândeai să pleci într-un concediu în altă ţară, ar fi bine să nu mai stai pe gânduri.

SĂGETĂTORUL (XI.23.-XII.21.)
Există posibilitatea ca ziua de astăzi să îţi aducă avansarea la care visai în ultima vreme. Se pare că munca pe care ai depus-o până acum va fi recompensată.

CAPRICORNUL (XII.22.-I.20.)
Astăzi vei avea o zi destul de agitată. La locul de muncă vei avea de terminat mai multe proiecte pe care le-ai început în urmă cu câteva zile.

VĂRSĂTORUL (I.21.-II.20.)
Există riscul să te certi cu un membru din familie din cauza unor bârfe. Ar fi bine să nu laşi aceste bârfe să răcească relaţia voastră.

PEŞTII (II.21.-III.20.)
Azi vei avea parte de o discuţie destul de aprinsă cu partenerul de viaţă. Poate fi vorba despre o sumă de bani pe care unul dintre voi a cheltuit-o fără rost. Încearcă să nu te enervezi.

Sănătate

- **CABINET GINECOLOGIC:** Cabinet ginecologic Arad, B-dul Decebal 11 (lângă Hotel Aradul), chiuretaj medicamentos, eco 4 D, test PAP.TEL: 0770823850, 0723643581
- **Policlinica DR. TURCIN, oferă:** Cardiologie (EKG, Ecografie cardiacă, Doppler vascular, Holter EKG si TA, Test de efort), Oftalmologie **(NOU - chirurgie pol anterior; CV computerizat; optică medicală),** ORL (videoendoscopie), pneumologie, gastroenterologie, neuropsihiatrie, medicină de familie, ecografii generale, Ginecologie. **Telefon: 0257/285510, www.policlinica-turcin.ro**
- **Farmacia GLYKON - UTA,** Bl U 6 (vis-a-vis de biserica în construcţie). Deschis zilnic: luni-vineri 07.00 -21.00 sâmbătă şi duminică 08.00-18.00. **Telefon: 0257/241197.**

Telefoane utile

☎ INFORMAŢII TELEFONICE: 118.932; ☎ROBOT: 1958; ☎ APEL UNIC DE URGENŢĂ (SALVARE, POLIŢIE; Pompieri): 112; ☎ PRIMĂRIA MUNICIPIULUI ARAD: Program de relaţii cu publicul (camera 5) luni-joi între 8-18; vineri între 8-16. Tel. centrală: 0257/281.850; ☎ Delgaz Grid (fost E.ON) - Dispecerat de urgenţe: 0800.800.928 şi 0265.200.928; ☎ DERANJAMENTE CURENT ELECTRIC: 0257/929; ☎ INFORMAŢII CFR: 0257/231.777; ☎ PROTECŢIA CONSUMATORULUI: B-dul Revoluţiei, nr. 50. Telefon: 0257/257.049; ☎ POLIŢIA LOCALĂ: 0257/939.

Vremea

Luni, 24 iunie

www.aradon.ro

19° LA ORA 6 — temperaturile se vor situa între 18 şi 19 grade. Vântul va sufla cu 1-5 km/h dinspre N.

28° LA ORA 18 — temperaturile se vor situa între 27 şi 28 grade. Vântul va sufla cu 1-6 km/h dinspre N.

Ziua precedentă

Arad	18–29	Umiditate:	73%
Lipova	18–29	Presiune:	1014 mb
Chişineu- Criş	18–29	Precipitaţii:	55%
Săvârşin	17–28	Vânt:	9 km/h
Sebiş	17–28	Direcţie vânt:	N

Azi

Temperaturile se vor situa între 19 şi 28 grade. Vântul va sufla cu 1-6 km/h, dinspre N.

Soarele

Răsare: 5:44
Apune: 21:30

FAZELE LUNII

5.06 · 10.06 · 17.06 · 25.06

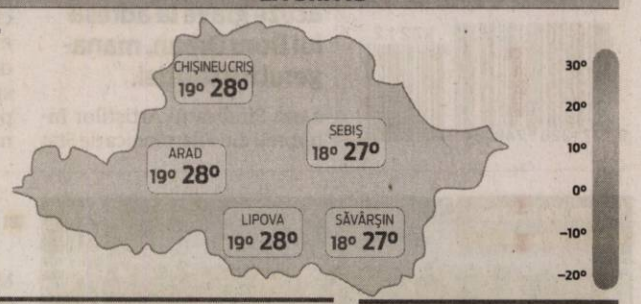

LUNI	MARŢI	MIERCURI	JOI
19° 28°	20° 31°	20° 32°	19° 33°
nori şi soare, posibil furtuni	nori şi soare	predominant însorit	parţial însorit

Calendar

Biserica ortodoxă: Naşterea Sf. Ioan Botezătorul (Sânzienele); Sf. Niceta de Remesiana; Aducerea moaştelor Sf. M. Mc. Ioan cel Nou de la Suceava; Sf. Ier. Niceta de Remesian (Dezlegare la peşte)
Biserica greco-catolică: Naşterea Sfântului Ioan Botezătorul (Sânzienele). Începe Postul Sf. Petru şi Pavel
Biserica romano-catolică: Naşterea Sf. Ioan Botezătorul

Prognoză pentru trei zile

Temperaturile minime vor fi cuprinse între 19 şi 20 grade, iar cele maxime între 31 şi 33 grade.

Temp.minime: 19 – 20°C
Temp.maxime: 31 – 33°C

JURNAL ARĂDEAN
B-dul Revoluţiei nr. 62, Arad
BRAT Auditat de BRAT
Reclamaţii difuzare: 0257.241.151

Şef departament publicitate şi departament difuzare: Cristian Sulinţan
Secretariat: 0257.212.090 (centrala), fax - 0257.212.012
Marea publicitate: 0257.280904
Mica publicitate: 0257.210775; B-dul Revoluţiei, nr. 81
Tiparul executat la: Tipografia Inform Média Lapkiadó Kft

Redactor şef: Adriana Barbu (8416)
Responsabil de număr: Daniel Scridon
Secretar general de redacţie: Gabriela Groza (8423); Departamente: Eveniment: Alin Gherasim (8417), Ioana Costaş (8414); Valentin Goran (8405); Economic: Andreea Pintea (8415); Social: Diana Duţu (8413); Sport: Daniel Scridon (8424), Leo Sfâra (8422), Dan Lazăr (8406); Cultură: Eugen Rogojan.
Tehnoredactare: Ghizela Şerban (8409), Munteanu Daniel (8411).
REDACŢIE: tel. 0257.212.090 (centrala); fax 0257.212.012, 0257.228.592; e-mail: redactia.jurnalaradean@informmedia.ro, adevaruldearad@informmedia.ro, publicitate.jurnalaradean@informmedia.ro, publicitate.adevarul@informmedia.ro

Primarul Falcă a renunţat la funcţie pentru Europa!

ARAD. Ceea ce era clar încă de la momentul anunțării candidaturii pe loc eligibil la alegerile europarlamentare din 26 mai s-a produs: Gheorghe Falcă a renunțat la funcția de primar al municipiului Arad. Potrivit informațiilor noastre, joi, 20 iunie, edilul și-a depus „demisia". În fapt, este vorba despre un document oficial prin care Gheorghe Falcă și-a exprimat opțiunea pentru una din cele două funcții în care a fost ales: cea de primar al municipiului Arad și cea de europarlamentar. A renunțat la Primărie. Gestul său va fi oficializat într-o viitoare ședință a Consiliului Local Municipal care, foarte probabil, va fi programată la finele acestei luni - când va fi ales înlocuitorul lui Gheorghe Falcă. PNL l-a nominalizat pe actualul viceprimar Călin Bibarț, acesta urmând să devină primar interimar până la alegerile locale din iunie 2020. **JA-D.D.**

Gheorghe Falcă FOTO: JA

Evaluare la limba maternă: 20 de absenţi

ARAD. 158 din cei 178 de absolvenți ai clasei a VIII-a s-au prezentat, pe 21 iunie, la ultima probă din cadrul Evaluării naționale, cea la Limba și literatura maternă. În cadrul celorlalte probe s-au înregistrat 328 de absenți - la Limba și literatura română, respectiv 335 de absenți - la Matematică, din totalul de 3.224 de înscriși.

Examenele s-au organizat în 86 de centre din județ, în săli dotate cu sisteme de supraveghere video-audio. Conform celor de la Inspectoratul Școlar Județean Arad, nu au existat elevi eliminați din examen.

Lucrările arădenilor vor fi evaluate de către profesori dintr-un alt județ, în timp ce profesorii arădeni se vor ocupa de evaluarea lucrărilor tinerilor dintr-un alt județ din zona de vest a țării. Rezultatele inițiale vor fi afișate marți, 25 iunie, până la ora 12, urmând ca între orele 14 și 20 să se depună eventualele contestații, la centrele de examen. Pentru a depune contestație la una sau mai multe probe, absolventul de gimnaziu trebuie să fie însoțit de un părinte sau de către tutorele legal, care să semneze cererea de reevaluare a lucrării. Rezultatele finale vor fi comunicate pe 29 iulie. **JA-E.R.**

Acuze la adresa managerului

Sindicatul Artiştilor Interpreţi din Filarmonica de Stat Arad aduce acuze grave la adresa lui Doru Orban, managerul instituţiei.

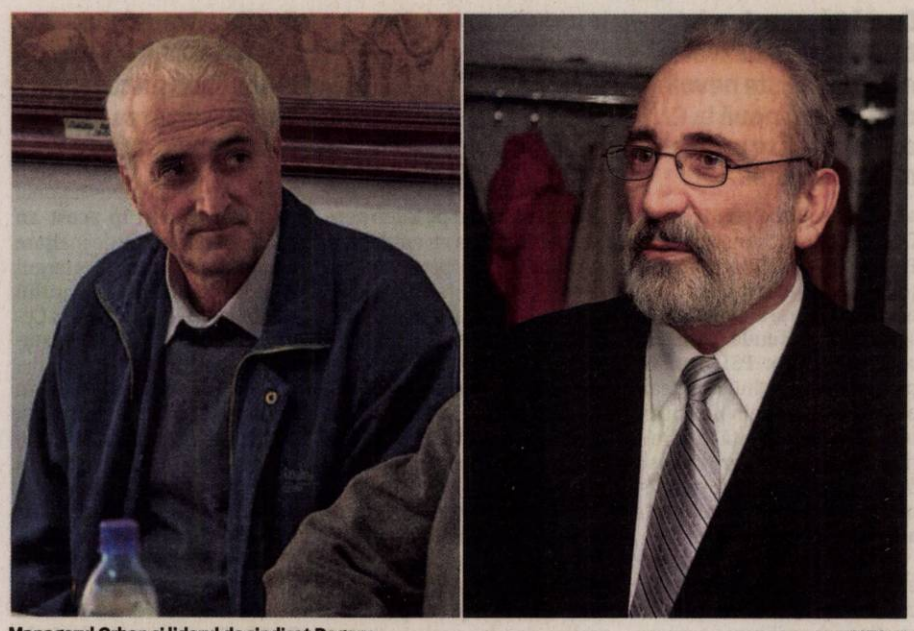

Managerul Orban şi liderul de sindicat Dogaru FOTO: JA

ARAD. Pe 4 iunie, sindicaliștii au declanșat o grevă de avertisment, cauza principală fiind eșuarea negocierilor pentru semnarea unui contract colectiv de muncă. Atunci, managerul Filarmonicii a declarat pentru Jurnal Arădean/aradon.ro că „Negocierile nu s-au suspendat niciodată, însă a fost o perioadă plină, cu alegerile, cu 1 iunie, așa că am amânat până pe 5 iunie". Conform celor din sindicat, adevăratul motiv al amânărilor ar fi fost, de fapt, turneul din Italia, ce s-a desfășurat între 26 mai și 2 iunie, perioadă ce apare înscrisă și pe un tabel nominal destinat „Turneului de concerte - Alba Music Festival, Italia 26 mai-2 iunie 2019", document ce are antetul Filarmonicii de Stat.

„Nu a reprezentat Filarmonica"

„La întoarcerea în țara (a managerului - n. red.) am reluat discuțiile legate de contractul de muncă și domnul manager a ținut să sublinieze că a fost într-adevăr plecat în Italia pentru a reprezenta filarmonica din Arad. Nici acest lucru nu este real, deoarece pe afișele sau programele de sală nu apare nicăieri numele filarmonicii arădene", spun cei de la Sindicatul Artiștilor Interpreți din Filarmonica de Stat Arad. „Turneul de concerte" din Italia nu apare nicăieri pe site-ul sau paginile de pe rețelele sociale ale Filarmonicii de Stat, iar instituția arădeană nu este menționată nicăieri în materialele de promovare ale festivalului Alba Music Festival, desfășurat în orașul Alba din regiunea Italiană Cueno.

Şi-au luat concediu

Am luat legătura și cu partea acuzată, managerul Doru Orban. Acesta a declarat că „zilele trecute le-am transmis draftul final, care este agreat de conducere. Nu au decât să sesizeze abaterile de la lege din draftul de contract". „Turneul despre care vorbesc dânșii este un turneu la care de 15 ani de zile Filarmonica de Stat Arad participă. Cu două luni înainte am pus la dispoziție tabelul să se înscrie la turneu, însă s-au înscris doar cinci persoane. (...) Numai cinci oameni au reușit să facă cinste Aradului. Cei cinci și-au luat concediu de odihnă, inclusiv eu, ca să nu deranjăm activitatea instituției. Am făcut cinste Aradului, al 15-lea an în care participăm, inclusiv domnul Dogaru a participat la festival", spune Orban.

> Numai cinci oameni au reuşit să facă cinste Aradului
> **DORU ORBAN**

EUGEN ROGOJAN
eugen.rogojan@informmedia.ro

Lipsa de pe afişe

Despre absența informațiilor din materialele Alba Music Festival, Orban spune că „fiind doar cinci persoane de la noi, nu ar fi fost în regulă. Au fost 55 de orchestre, aș fi avut obrazul să trec Filarmonica Arad? Noi așa am fost prezentați acolo, verbal, ca Filarmonica Arad".

Lider pe piața în mass-media print și online din județele Arad, Bihor și Timiș caută:

DISTRIBUITORI DE PRESĂ

Pentru zonele:
- Aradul Nou
- Podgoria
- Pârneava
- Alte cartiere ale Aradului

Depunerea CV-urilor la adresa de e-mail: hr@informmedia.ro
sau la telefon 0728.284.737, 0723.121.665

Inform Media Press SRL

JURNAL ARĂDEAN | ARAD ONLINE www.aradon.ro

Solicitantul este de acord cu utilizarea datelor sale personale conform regulamentului GDPR al firmei noastre publicat pe site-ul Inform Media Press.

(829)

CJA vrea exproprieri cu bani europeni

Exproprierile pentru viitoarea centură de est a Aradului vor fi achitate din fonduri europene.

Consiliul Judeţean Arad FOTO: A.G.

ARAD. Un nou articol, propus să fie introdus acum, spune că „în termen de 30 de zile de la data semnării Contractului de finanțare pentru realizarea obiectivului de investiție «Modernizare DJ 709G inclusiv pod Mureș, pentru funcțiunea de centură Est Arad» sumele aferente despăgubirilor se consemnează/se virează în contul special deschis cu această destinație de către expropriatorul Județul Arad, pe numele Județului Arad, la dispoziția proprietarilor de imobile afectate de expropriere, în vederea acordării despăgubirilor în cadrul procedurii de expropriere, în condițiile legii". Așadar, proprietarii de terenuri își vor primi banii de abia după ce Consiliul Județean va semna contractul de finanțare pentru această lucrare. Prin acest artificiu, CJA va rămâne cu cei patru milioane de lei care urmau să fie plătiți proprietarilor de terenuri de pe traseul viitoarei centuri.

Fără dată

Din păcate pentru proprietarii de terenuri, nu putem spune data exactă la care vor intra în posesia banilor pentru terenuri. Și asta pentru că, deocamdată, centura nici măcar nu are finanțarea asigurată. De abia spre sfârșitul anului sau chiar anul viitor am putea vorbi despre un contract de finanțare. Însă totul depinde de fondurile europene pe care le vom avea la dispoziție. Pentru că, la modul real vorbind, există posibilitatea ca centura de est să nu prindă bani europeni. **JA-A.G.**

Nădlac - Sibiu, pe autostradă, în iulie

ARAD. La sfârșitul lunii iulie, vom putea circula de la Nădlac la Sibiu pe autostradă. Anunțul a fost făcut de către ministrul Transporturilor, Răzvan Cuc. Invitat într-o emisiune la Antena 3, acesta a anunțat faptul că „pe Lugoj-Deva sunt două tronsoane pe care le vom deschide. Se va circula de la Sibiu până la Nădlac în regim de autostradă de la sfârșitul lunii iulie". Cuc a mai precizat că, în primă fază, constructorii de pe cele două tronsoane au promis că vor finaliza lucrările până la jumătatea lunii iulie. Însă condițiile meteorologice din ultima perioadă au decalat termenele. Ploile au făcut ca lucrările să stagneze zile întregi, așa că firmele care lucrează pe cele două segmente de autostradă au anunțat că noul termen de finalizare este finalul lunii iulie. Răzvan Cuc a mai precizat că vizitele sale pe șantiere vor continua, încercând astfel să pună presiune pe constructori. „Prezența mea pe șantiere e constantă și o să vedeți pe perioada verii că va fi mult mai intensă. Lucrurile trebuie să explodeze pe toate șantierele care sunt deschise de mulți ani. Mă refer la lucrările din 2014, 2015, care au început pe Lugoj-Deva, Sebeș-Turda, lucrări pe care constructorii și-au asumat că le vor termina în acest an. Voi avea și propria mea evaluare la sfârșitul lunii iunie. Chiar săptămâna trecută am făcut o vizită pe șantiere unde am descoperit anumite deficiențe. Pe altele se stă bine și se respectă termenele", a precizat ministrul Transporturilor. **JA-A.G.**

Circulăm pe autostradă FOTO: A.G.

„Vom susţine toate proiectele primarilor”

Dorel Căprar: Aradul trebuie să se dezvolte mai mult! Este nevoie de o echipă nouă la CJA care cunoaşte problemele judeţului.

ARAD. Preşedintele PSD Arad, Dorel Căprar, consideră că Partidul Social Democrat a înţeles mesajul transmis de electorat şi s-a angajat în schimbări profunde. „În acest sens, anul viitor, PSD Arad va propune la Consiliul Judeţean o echipă de oameni pregătiţi, onești, cu experienţă în administraţia publică, care cunosc bine judeţul şi ştiu ce probleme sunt în fiecare localitate”, a punctat Căprar.

Preşedintele social-democraţilor arădeni subliniază şi că „PSD Arad va susţine în continuare realizarea tuturor proiectelor depuse de primari şi aprobate prin Programul Naţional de Dezvoltare Locală şi Fondul de Dezvoltare şi Investiţii. Prin FDI se accelerează schimbările în bine ale localităţilor din judeţul Arad, prin completarea tipurilor de investiţii posibile şi mai ales prin simplificarea procedurilor şi rapiditatea cu care se pot finanţa proiectele. Practic fiecare primar are acces extrem de simplu la sprijin financiar atât pentru proiectele noi cât şi pentru cele începute, prin completarea şi trimiterea doar a două documente. Din 2020 judeţul Arad trebuie să fie administrat de un om gospodar, care să cunoască fiecare localitate şi să fie permanent pe teren pentru a se consulta cu arădenii şi pentru a urmări că se respectă termenele şi se fac lucrări de calitate la nivelul infrastructurii locale. Aradul are nevoie mai puţin de politică şi mai mult de oameni competenţi, buni manageri, care să asculte cetăţenii şi să fie deschişi la nevoile reale ale acestora.

Dorel Căprar FOTO: FAN

Consultări pe investiţii

În perioada următoare reprezentanţii PSD Arad se vor consulta cu cetăţenii din fiecare oraş, comună şi sat pentru a realiza un plan real şi concret privind dezvoltarea judeţului şi atragerea de investiţii la nivel local.

„Arădenii nu mai trebuie să fie amăgiţi de politicieni care nu acţionează în interesul lor. Arădenii merită să aibă acces la drumuri asfaltate, la spitale şi şcoli moderne. Toţi locuitorii din judeţul Arad trebuie să beneficieze de condiţii decente de trai şi să beneficieze de servicii publice de calitate din partea administraţiei judeţene. Echipa care va câştiga alegerile locale în 2020 şi va prelua conducerea Consiliului Judeţean Arad trebuie să se preocupe de refacerea infrastructurii rutiere din zonele periferice ale judeţului. Fiecare arădean trebuie tratat la fel şi nu diferit în funcţie de interesele unui partid sau altuia”, a subliniat preşedintele PSD Arad. **JA-A.P.**

Ziua Drapelului, la Arad

De Ziua Drapelului Naţional va fi înălţat un drapel nou pe catargul din vecinătatea Palatului Administrativ.

Ziua Drapelului e marcată în fiecare an pe platoul din faţa Palatului Administrativ FOTO: A.P.

ARAD. Ziua Drapelului Naţional va fi marcată şi în acest an printr-o ceremonie de înălţare a unui drapel nou pe catargul aflat în vecinătatea Palatului Administrativ, spre Palatul Cenad. Evenimentul va fi organizat de Instituţia Prefectului - Judeţul Arad împreună cu Arhiepiscopia Aradului şi structurile judeţene ale M.A.P.N. şi M.A.I.. Conform tradiţiei, în seara zilei de 25 iunie, drapelul vechi, ce a fost înălţat anul trecut, va fi coborât de pe catarg iar drapelul nou va fi introdus de o escortă militară în Catedrala „Sfânta Treime”, unde va fi sfinţit de un sobor de preoţi în dimineaţa zilei următoare. Apoi, drapelul sfinţit va fi transportat la locul desfăşurării ceremoniei, în lateralul Palatului Administrativ pe strada Romul Veliciu.

Desfăşurătorul ceremoniei de înălţare a noului drapel va cuprinde, pe 26 iunie, începând cu ora 10.15, prezentarea onorului de către garda de onoare şi salutul drapelului de luptă de către Prefectul Judeţului Arad, doamna Florentina Horgea, intonarea Imnului Naţional al României, precum şi o alocuţiune despre însemnătatea Zilei Drapelului prezentată de domnul muzeograf Bogdan Ivaşcu din cadrul Complexului Muzeal Arad. Doamna Prefect Florentina Horgea va transmite mesajul Guvernului României privind semnificaţia Zilei Drapelului Naţional, moment urmat de un scurt ceremonial religios ce va precede înălţarea drapelului pe catarg.

Evenimentul se va încheia prin defilarea Gărzii de Onoare a Batalionului 191 de Infanterie Colonel „Radu Golescu”. **JA-A.P.**

Ţânţarii, combătuţi cu 1.300 de litri de soluţie specifică

După acţiunile de combatere a insectelor la sol, urmează cele pe cale aeriană. Programul va fi continuu.

Pregătesc avionul utilitar FOTO: JA

ARAD. Aşa cum a anunţat, Primăria a continuat săptămâna trecută acţiunea de combatere a ţânţarilor în municipiul Arad. După tratamentele la sol efectuate anterior, acum se efectuează tratamente pe cale aeriană. Potrivit municipalităţii, „în acest scop se folosesc aproximativ 1.300 de litri de soluţie specifică şi se vor efectua cinci treceri peste toate cartierele din Arad”.

„Capriciile vremii ne-au împiedicat să facem până acum tratamentele necesare pentru combaterea ţânţarilor, dar am reuşit să găsim un interval de câteva ore fără ploi, în cursul acestei seri (joi seara-n.r.), şi să ridicăm avionul utilitar care să împrăştie soluţie împotriva ţânţarilor”, a precizat viceprimarul Călin Bibarţ.

Astfel de acţiuni de combatere a insectelor sunt programate a se realiza continuu, până la sfârşitul perioadei estivale. **JA-D.D.**

„Strângeri de mâini” sub semnul prieteniei, la Gyula

O delegaţie a municipiului Arad a fost primită în Sala Festivă a Primăriei din Gyula.

Întâlnirea de la Gyula FOTO: JA

GYULA. Săptămâna trecută a avut loc tradiţionala manifestare „Strângeri de mâini - Kézfogások”, eveniment jubiliar prin care s-au marcat cei 25 de ani de înfrăţire a municipiului Arad cu oraşul Gyula. Delegaţia arădeană, condusă de viceprimarul Levente Bognar şi secretarul municipiului Arad, Lilioara Stepănescu, a fost primită în Sala Festivă a primăriei oraşului maghiar de către primarul dr. Görgényi Ernő.

Acţiunea a avut loc în continuarea întâlnirii organizate la Arad, în data de 8 mai 2019. Evenimentul solemn a fost deschis de primarul dr. Görgényi Ernő, cel care a propus invitaţilor să păstreze un moment de reculegere în memoria celei care a contribuit personal la consolidarea relaţiilor de colaborare între cele două oraşe. Este vorba despre Nora Groşan, consilier în cadrul Serviciului Programe Europene de Dezvoltare, răpusă recent de o boală necruţătoare.

Prietenie rodnică

Potrivit primarului din Gyula, în cei 25 de ani s-a dovedit că această relaţie este una de prietenie, care a dat roade în diferite domenii. Cele două oraşe au reuşit să depăşească barierele formale, să aducă în prim plan cetăţenii, dezvoltând iniţiativele cetăţeneşti.

„Cetăţenii de naţionalitate maghiară din Arad şi cei de naţionalitate română din Gyula au avut o contribuţie semnificativă la dezvoltarea relaţiilor dintre oraşele noastre. Însă dacă ar trebui să nominalizez pe cineva care s-a remarcat în mod deosebit în aceşti 25 de ani, atunci acela ar fi fără discuţii, domnul Levente Bognar. Legătura dintre cele două oraşe probabil nu ar fi atât de puternică azi, dacă domnul Bognar nu s-ar fi implicat în măsura în care a făcut-o”, a declarat Görgényi.

La rândul lui, viceprimarul municipiului Arad, Levente Bognar a afirmat că legătura dintre Arad şi Gyula s-a consolidat datorită celor care acum 25 de ani au crezut în prietenie. Această moştenire spirituală va trebui dusă mai departe de generaţiile viitoare.

Prezent la eveniment, Consulul General al României la Gyula, domnul Florin Vasiloni a subliniat faptul că Ungaria şi România au o colaborare fructuoasă şi la nivelul instituţiilor europene şi a mărturisit că apreciază relaţia de prietenie care s-a legat între Arad şi Gyula.

La şedinţa festivă au participat deopotrivă membri actuali şi membri vechi din conducerea celor două oraşe.

Concert

Întâlnirea de la Gyula s-a încheiat cu un concert deosebit al trupei arădene Mario And The Teachers, primit cu mare drag de către publicul oraşului vecin.

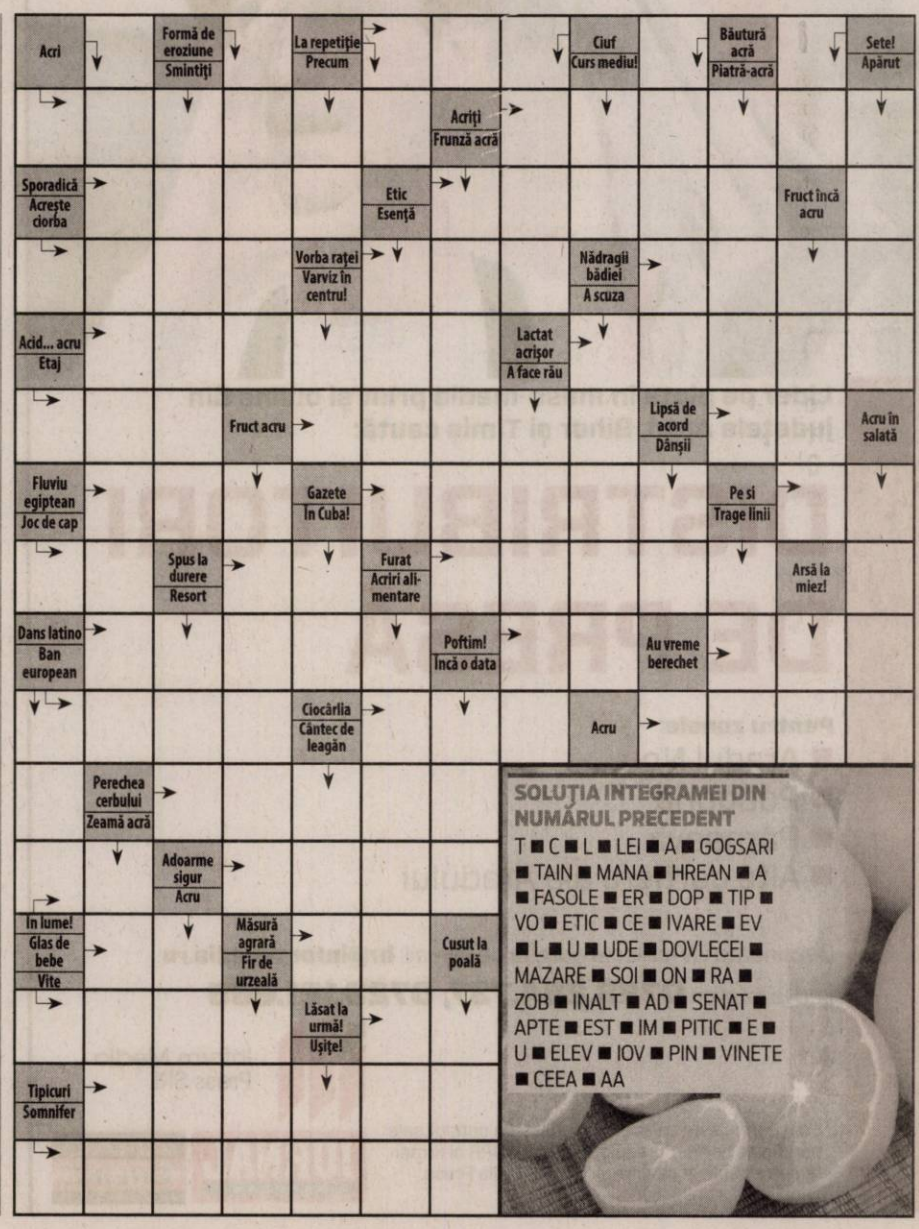

SOLUŢIA INTEGRAMEI DIN NUMĂRUL PRECEDENT

T ■ C ■ L ■ LEI ■ A ■ GOGSARI ■ TAIN ■ MANA ■ HREAN ■ A ■ FASOLE ■ ER ■ DOP ■ TIP ■ VO ■ ETIC ■ CE ■ IVARE ■ EV ■ L ■ U ■ UDE ■ DOVLECEI ■ MAZARE ■ SOI ■ ON ■ RA ■ ZOB ■ INALT ■ AD ■ SENAT ■ APTE ■ EST ■ IM ■ PITIC ■ E ■ U ■ ELEV ■ IOV ■ PIN ■ VINETE ■ CEEA ■ AA

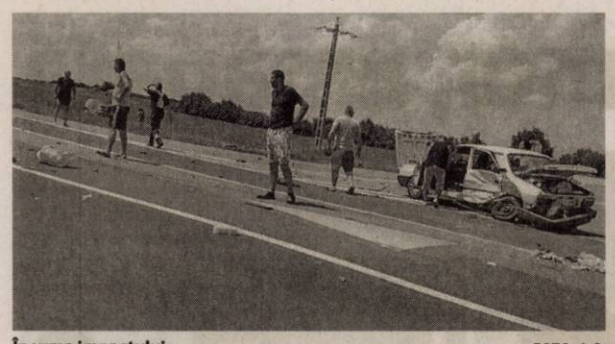

În urma impactului FOTO: A.G.

Ciocnire violentă pe DN7, la Hanul de la Răscruce

ARAD. Două autoturisme au fost implicate într-un incident rutier petrecut sâmbătă, în jurul amiezii, pe DN 7, între Arad și Pecica, la Hanul de la Răscruce. Se pare că cele două mașini s-au lovit violent la intersecția DN 7 cu DN 7 B, drumul care duce spre Turnu. Bucăți din cele două autoturisme, dar și din bagajele transportate, au fost împrăștiate pe zeci de metri, în urma ciocnirii. Chiar dacă, în primă fază, se anunța a fi un accident grav, într-un final cei doi șoferi au decis să opteze pentru înțelegere amiabilă. Numai că, ulterior, polițiștii au decis să deschidă nu dosar penal. Totul, după ce o femeie a fost rănită în incidentul rutier. „În 22.06.2019, in jurul orelor 14.50, un bărbat de 63 ani, din Arad, a condus un autoturism pe DN 7 A, dinspre localitatea Turnu, până la intersecția cu DN 7, unde nu a acordat prioritate de trecere și a intrat în coliziune cu un autoturism condus pe drumul prioritar de un bărbat de 42 ani, din Arad. În urma impactului a rezultat rănitea ușoară a pasagerului drepta față din primul autoturism, o femeie de 65 de ani, din Arad. În cauză se efectuează cercetări sub aspectul săvârșirii infracțiunii de vătămare corporală din culpă", a anunțat Claudia Iuga, purtătorul de cuvânt al IPJ Arad. **JA-A.G.**

Au scos calul din canal FOTO: FAN

Pompierii au salvat un cal dintr-un canal

ARAD. Orice viață contează. Asta ne spun, mereu, pompierii arădeni. Și o și arată, nu doar o spun. Sâmbătă după amiază salvatorii din cadrul Detașamentului de Pompieri Arad au fost solicitați să intervină pe strada Bodrogului, acolo unde un cal a căzut într-o gură de canalizare. Intervenția s-a făcut cu ajutorul unei autospeciale de descarcerare grea. După aproximativ 15 minute de muncă, animalul a fost eliberat și redat proprietarilor. **JA-A.G.**

Protecţia angajaţilor pe vreme caniculară

Angajatorii au o serie de obligaţii legale ce vizează protecţia salariaţilor pe timp de caniculă.

Protecţia angajaţilor pe caniculă FOTO: FAN

ARAD. Inspectorii de muncă din cadrul ITM Arad - Serviciul Securitate și Sănătate în Muncă, readuc în atenția angajatorilor, obligațiile legale pe care le au cu privire la măsurile de protecție ale personalului angajat, în perioadele cu temperaturi extreme.

Astfel, în cazul în care temperatura exterioară a aerului depășește +37 grade sau corelat cu condiții de umiditate mare este atins acest nivel, angajatorii au obligația de a întreprinde măsuri minimale pentru ameliorarea condițiilor de muncă și pentru menținerea stării de sănătate a salariaților, din care enumerăm: *reducerea intensității și ritmului activităților fizice; *alternarea efortului dinamic cu cel static; *asigurarea ventilației la locul de muncă, iar acolo unde procesul de lucru permite, alternarea perioadelor de lucru cu perioadele de repaus în locuri umbrite, cu curenți de aer; *asigurarea apei minerale, câte 2-4 litri / persoană / schimb; *asigurarea dușurilor precum și a echipamentului individual de protecție.

„De asemenea, pentru a preveni îmbolnăvirile cauzate de munca în condiții de temperaturi extreme, angajații vor fi examinați medical atât la angajare cât și periodic, favorizând astfel depistarea precoce a contraindicațiilor pentru munca în astfel de condiții. În cazul salariaților cu afecțiuni sau care au contraindicații de a desfășura activitate la temperaturi ridicate, se va avea în vedere reducerea programului de lucru sau schimbarea locului de muncă, dacă specificul activității permite acest lucru", au mai transmis reprezentanții ITM Arad.

Controale de la ITM

Pentru prevenirea unor evenimente nedorite ce se pot solda cu victime, pe parcursul întregii perioade în care se vor înregistra temperaturi ridicate, inspectorii de muncă vor efectua controale la angajatori, pentru verificarea respectării obligațiilor legale pe care aceștia le au. „Informăm totodată angajatorii că nerespectarea dispozițiilor legale în materie, constituie contravenție, amenzile aplicabile fiind cuprinse între 1500 lei și 2500 lei, dacă faptele nu au fost săvârșite în astfel de condiții încât sa fie considerate, potrivit legii penale, infracțiuni", mai spune și inspector șef ITM Arad, Ecaterina Isac. **JA-A.P.**

Temperaturi de până la 34 grade

Meteorologii avertizează că în zilele următoare, temperaturile din zona Aradului vor ajunge până la 34 de grade. Chiar dacă se așteaptă și averse cu descărcări electrice, temperaturile se vor menține în zona caniculară, creând disconfort termic.

Doi medici americani, trei zile la spitalul TBC Arad

S-a întâmplat în cadrul unui program derulat de UVVG și o universitate din New Jersey.

În vizită la Arad FOTO: FAN

ARAD. Secția Pneumologie II din cadrul Spitalului Clinic Județean de Urgență Arad a găzduit în perioada 19-21 iunie doi medici pneumologi din Statele Unite ale Americii. Dr. Niki Kasinathan și dr. Romala Suredran au venit la Arad în cadrul programului „Pulmonary Fellowship" derulat între Universitatea de Vest „Vasile Goldiș" Arad și Rutgers Medical School - Robert Wood Johnson University Medical Center. Pe parcursul celor trei zile, medicii din SUA împreună cu echipa medicală a Secției Pneumologie II au dezbătut probleme legate de incidența tuberculozei în România și totodată, oaspeții au putut observa și compara patologia cu care se confruntă secția.

Amendată pentru că vindea haine vechi pe stradă

Femeia a fost sancționată de către polițiștii locali cu 1.000 de lei, iar marfa a fost confiscată.

A expus marfa pe stradă FOTO: JA

ARAD. Totul are o limită, chiar și... vânzarea hainelor. Fie noi, fie second hand, acestea pot fi oferite cumpărătorilor la magazine, gherete sau în piețe de profil. Ei bine, o arădeancă s-a gândit să le expună pe stradă pentru a-și atrage clienții. Nu i-a prea mers, însă! Ea a fost amendată de polițiștii locali cu atribuții de ordine publică. Ba, mai mult, a rămas și fără marfă pentru că i-a fost confiscată. „Surprinsă în timp ce vindea haine noi și la mâna a doua în zona Pieței Mihai Viteazul, fără a deține în acest sens autorizație și acte de proveniență a mărfurilor, o arădeancă a fost amendată joi, 20 iunie 2019, de către polițiștii locali pentru nerespectarea prevederilor Legii 12/1990/R, privind protejarea populației împotriva unor activități comerciale ilicite. Pe lângă sancțiunea contravențională în cuantum de 1.000 de lei, polițiștii locali au dispus și măsura complementară de confiscare a mărfurilor" - se arată într-o informare a Poliției Locale Arad. **JA-D.D.**

O nouă prelungire pe servicii medicale

ARAD. Furnizorii de servicii medicale, medicamente și dispozitive medicale aflați în contract cu Casa de Asigurări de Sănătate (CAS) la 30 iunie merg înainte cu o nouă prelungirea de contract. Potrivit unei informări a CAS Arad, „contractele aflate în derulare se prelungesc prin acordul părților până la data de 31 iulie 2019 prin acte adiționale, în vederea asigurării continuității acordării asistenței medicale, cu îndeplinirea de către furnizori a tuturor condițiilor prevăzute în actele normative care legiferează relațiile contractuale: Ordinul M.S./C.N.A.S. nr.397/836/2018, privind Normele de aplicare ale Contractului-cadru pentru anii 2018-2019, aprobat prin H.G. 140/2018." **JA-D.D.**

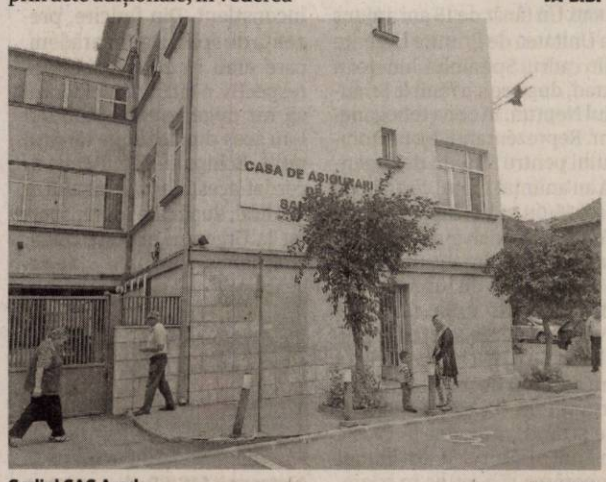

Sediul CAS Arad FOTO: D.D.

Schimbare de prioritate FOTO: FAN

Câmpul Liniștii devine stradă cu prioritate

ARAD. După schimbarea de prioritate din zona pasajului Grădiște, Primăria anunță o nouă măsură similară. De data aceasta, într-o altă zonă din oraș.

„Începând de luni, 24 iunie 2019, se va schimba prioritatea străzilor, după cum urmează: strada Câmpul Liniștii va deveni stradă cu prioritate, iar cei care circulă pe strada Livezilor vor trebui să cedeze prioritatea celor care circulă pe strada Câmpul Liniștii" - anunță reprezentanții Municipalității. Schimbarea de prioritate a fost aprobată în cadrul ședinței Comisiei de Sistematizare a Circulației a Municipiului Arad, din data de 7 iunie 2019. **JA-D.D.**

Arădeanul care făcea bombe vrea o afacere

Tânărul din Ghioroc vrea să își deschidă salon de tatuaje, după ce a urmat un curs de specializare în Timişoara.

ARAD. Remus Văsuț, condamnat după ce în 2013 a confecționat bombe artizanale, dar eliberat condiționat anul trecut, se află în continuare în țară, la Ghioroc, susține mama acestuia. Angela Văsuț ne-a contactat după ce în articolul publicat joi, în care arătam că Remus Văsuț a fost eliberat condiționat încă anul trecut, scriam că acesta s-a angajat la o fabrică din Germania, informații care ne-au fost oferite de persoane care cunosc bine familia. Totuși, mama celui condamnat pentru fapte asimilate actelor de terorism și pentru nerespectarea regimului materiilor explozive spune că fiul său nu a părăsit Ghiorocul, ci lucrează la o balastieră din zonă.

Vrea propria afacere

„Are planuri chiar să își deschidă propria afacere, un salon de tatuaje. A urmat un curs de specializare în Timișoara, dar nu îi este ușor pentru că băncile nu vor să-i acorde credit pentru că a fost la închisoare. Contrar celor afirmate în articolul dumnevoastră de către persoane care ne vor răul și doar bârfesc, băiatul meu s-a integrat foarte bine după ce s-a eliberat. Cel care este plecat din țară este fratele lui, nu Remus", a ținut să precizeze mama tânărului.

Angela Văsuț, care locuiește în Germania, consideră că fiului său i s-a făcut o nedreptate mare prin condamnarea primită, pentru că „nu a confecționat niciodată bombe, cum s-a spus, era vorba de niște petarde".

„Dacă era terorist, nu-i dădeau drumul din închisoare. El a fost victima unor jocuri, cineva a vrut să distragă atenția de la alte cazuri prin această anchetă", susține mama tânărului.

L-am contactat și pe Remus Văsuț, care nu a dorit, însă, să adauge nimic celor spune de mama sa, precizând că se află în țară și cerând să nu mai fie „defăimat" în presă pentru că și-a ispășit condamnarea și are dreptul la „o viață liniștită".

JA-M.B.

Remus Văsuț FOTO: FAN

Tentativa de omor, amânată

Procesul în care Alin Iovănuț și Florin Maliță sunt judecați pentru tentivă de omor a fost amânat pentru septembrie.

Cei doi inculpați FOTO: I.C.

ARAD. Procesul care îi are ca și părți pe Alin Iovănuț, Florin Maliță și Daniel Dragoman se va judeca la toamnă. Potrivit portaljust.ro, în 13 iunie, cauza a fost amânată pentru 19 septembrie, când urmează ca un martor să fie adus cu mandat de aducere în vederea audierii, dar și din cauza vacanței judecătorești care începe pe 1 iulie și se încheie în 30 august. Pe perioada vacanței, potrivit reprezentanților Tribunalului Arad, „vor fi judecate numai procesele pentru care legea prevede soluționarea de urgență și cu celeritate". Până acum, procesul a avut patru termene, al cincilea va fi cel din septembrie. Termenele s-au tot amânat, prima dată pentru ca partea vătămată - Daniel Dragoman - să-și angajeze apărător, la a doua înfățișare partea vătămată nu s-a prezentat, la al treilea termen s-a amânat în vederea audierii martorilor din rechizitoriu, iar la al patrulea termen s-a decis amânarea pentru luna septembrie, când va fi adus un martor cu mandat pentru a fi audiat.

Povestea

Daniel Dragoman a fost atacat în dimineața zilei de 1 octombrie 2018 de către cei doi inculpați în fața casei concubinei sale din cartierul Confecții, sfârșind prin a fi împușcat în picior. Inculpații au fugit de la fața locului, nu înainte de a-i sustrage lui Dragoman o borsetă în care avea o sumă considerabilă de bani. În urma cercetărilor efectuate, Parchetului de pe lângă Tribunalul Arad a conchis: „Din probele administrate până în acest moment procesual a rezultat suspiciunea rezonabilă că în data de 1 octombrie 2018, în jurul orei 04.00 A.M., în municipiul Arad, în fața locuinței concubinei sale, persoana vătămată, după ce s-a dat jos din autoturismul său, a fost atacată de unul din cei doi inculpați, sosiți de asemenea la locul faptei cu un alt autovehicul. În timpul confruntării victimei cu acesta, celălalt inculpat a executat două focuri de armă, după o prealabilă amenințare. Cel de-al doilea proiectil tras a lovit coapsa piciorului stâng al persoanei vătămate determinând leziuni traumatice specifice unor plăgi prin împușcare. Consecutiv agresiunii, profitând de retragerea victimei care a constatat că este rănită, unul dintre inculpați a sustras borseta aparținând persoanei vătămate în interiorul căreia se afla o sumă de bani. După incident, cei doi inculpați și-au asigurat scăparea, unul prin fugă, iar celălalt deplasându-se cu autoturismul".

Cei doi au fost căutați de polițiști, însă nu au fost găsiți. La câteva zile după atac, inculpații s-au prezentat singuri la Parchetul de pe lângă Tribunalul Arad unde au dat declarații, fiind ulterior arestați preventiv. Polițiștii au căutat și arma cu care s-a tras, însă nu a fost găsită. Inculpații au susținut că un om îmbrăcat în negru ar fi tras asupra lui Dragoman.

IOANA COSTAȘ
ioana.costas@informmedia.ro

250.000 de euro

În ceea ce privește suma de bani care ar fi fost sustrasă de cei doi de la partea vătămată, în 25 aprilie Dragoman Daniel a solicitat Tribunalului Arad să dispună luarea unor măsuri asigurătorii asupra bunurilor lui Iovănuț și Maliță până la concurența sumei de 250.000 de euro – cel mai posibil aceasta fiind suma de bani sustrasă în noaptea atacului de la partea vătămată. Tribunalul Arad a admis cererea lui Dragoman: „În baza art. 249 alin. 6 Cod procedură penală admite cererea formulată de partea vătămată Dragoman Daniel Valeriu privind luarea măsurilor asigurătorii asupra bunurilor inculpaților Iovănuț Alin și Maliță Florin până la concurența valorii de 250.000 de euro. Executorie".

Accident grav provocat de oboseală

Un tânăr de 21 de ani a fost rănit grav în urma unui accident de circulație produs chiar de el.

ZERIND. Un accident de circulație soldat cu rănirea gravă a unei persoane s-a petrecut în județul Arad, pe DN 79, în zona localității Zerind. În jurul orei 14:00, pompierii, SMURD-ul, Ambulanța și Poliția au fost solicitați în Zerind, acolo unde trei vehicule au fost implicate într-un incident rutier. Primii care au intervenit au fost pompierii de la descarcerare. Aceștia au scos dintre fiarele contorsionate ale unei mașini o victimă. „Victima încarcerată a fost scoasă și predată echipajului Serviciului de Ambulanță Județean Arad, conștientă și în stare bună. A mai existat o a doua victimă preluată de echipajul SMURD, conștientă, stabilă, în stare bună, care acuza dureri în mai multe părți ale corpului", a declarat George Pleșca, purtătorul de cuvânt al ISU Arad. Cei de la Poliție spun că vina ar aparține unui tânăr de 21 de ani, care a pierdut controlul volanului.

De la oboseală

„Un tânăr de 21 de ani, din județul Bihor, a condus un autoturism pe DN 79, din direcția Arad - Oradea, iar la km 53 + 200 m, pe fondul oboselii, ar fi pierdut controlul asupra direcției de mers, intrând pe contrasens, într-un autoturism condus regulamentar de către o femeie din județul Satu-Mare, după care a lovit și un autotractor, condus de un bărbat din județul Cluj, ajungând în canalul de pe marginea drumului. În urma evenimentului a rezultat rănirea gravă a conducătorului auto de 21 de ani. Se continuă cercetările sub aspectul săvârșirii infracțiunii de vătămare corporală din culpă", a spus Adina Aconstantinesei, purtătorul de cuvânt al IPJ Arad. Traficul în zonă a fost blocat pe ambele sensuri de mers până când camionul și autoturismele implicate în accident au fost scoase de pe partea carosabilă. **JA-A.G.**

Pompierii au intervenit FOTO: ISU

Amendat pentru parcare

ARAD. Poliția Locală a prins un „bizon" în flagrant și, pentru câteva minute de parcare neregulamentară, bărbatul s-a ales cu o amendă. Omul și-a lăsat mașina parcată pe pista de biciclete care coboară de pe faleză, în zona Bulevardului Nicolae Titulescu, iar polițiștii l-au „premiat" cu 290 de lei. „Arădeanul a fost legitimat și, ulterior, sancționat contravențional de polițiștii locali cu atribuții de circulație pe drumurile publice, după ce a oprit autoturismul pe pista de biciclete din zona Bulevardul Nicolae Titulescu - strada Eugen Popa", anunță reprezentanții Poliției Locale Arad. **JA-A.G.**

Amendat FOTO: FAN

Tânăr rănit la ștrand

ARAD. Un tânăr de 18 ani a ajuns la Unitatea de Primire Urgențe din cadrul Spitalului Județean Arad, după ce s-a rănit la Ștrandul Neptun, în zona toboganelor. Reprezentanții Inspectoratului pentru Situații de Urgență au anunțat faptul că, în jurul orei 16:00, un echipaj SMURD Terapie intensivă mobilă, din cadrul Detașamentului Arad, a intervenit de urgență pe ștrand, acolo unde un tânăr avea nevoie de asistență medicală. Se pare că băiatul de 18 ani s-a lovit de un alt tânăr într-unul dintre toboganele de pe ștrand, moment în care a leșinat. Rănitul a continuat coborârea și a ajuns în bazin, inconștient. Din fericire, prezența de spirit a altor arădeni, care erau în zona bazinului respectiv, a făcut ca incidentul să nu degenereze. Oamenii l-au scos din bazin pe tânărul rănit. Echipajul SMURD i-a acordat acestuia primul ajutor medical, după care l-a transportat la Urgențe, în stare bună, conștient și stabil. **JA-A.G.**

A intervenit SMURD-ul FOTO: JA

Zeci de muncitori băuți, în pericol de intoxicare

ARAD. Un incendiu izbucnit pe strada Hunedoarei din municipiu a pus în pericol zeci de muncitori, majoritatea aflați sub influența băuturilor alcoolice. Detașamentul de Pompieri Arad a fost solicitat să intervină, la acel incendiu deplasându-se mai multe autospeciale și 11 subofițeri. Potrivit informațiilor primite de la Inspectoratul pentru Situații de Urgență Arad, la subsolul unui imobil de pe strada Hunedoarei a luat foc un frigider, iar întreg imobilul a fost inundat cu fum. Respectiva clădire este un cămin de muncitori, iar 20 dintre ei s-au autoevacuat. Potrivit ISU Arad, cauza incendiului de pe strada Hunedoarei a fost un scurtcircuit electric. Focul a mistuit un televizor și un frigider. Problema cea mare nu au fost flăcările, ci fumul gros emanat de cele două aparate care au ars. Cu toate acestea, niciunul dintre cei 20 de muncitori nu au fost transportați la spital. „Toate persoanele au refuzat transportul la spital sau ajutorul medical la fața locului", a anunțat George Pleșca, purtătorul de cuvânt al pompierilor arădeni. **JA-A.G.**

Sport

„Am luat, din nou, gol pe început de joc, ceea ce contează enorm"

Flavius Itul, antrenor Retezatul Haţeg

3

jucători au bătut palma cu oficialii grupării fotbalistice de Liga 4, Victoria Zăbrani. Este vorba despre Robert Kocsis (Glogovăţ), Ovidiu Ghergar (Şimand) şi Cătălin Cornea (Viitorul). Ei vor intra pe mâna noului antrenor Dorel Mutică, cel care are mână liberă la campania de achiziţii. Reunirea lotului e programată pe 1 iulie.

Arădeanul Marius Copil a ratat finala de la Ilkley

ILKLEY. Tenismanul arădean Marius Copil şi francezul Ugo Humbert au fost învinşi de cuplul Santiago Gonzalez (Mexic)/ Aisam-Ul-Haq Qureshi (Pakistan) cu 6-0, 4-6, 10-4, în semifinalele probei de dublu la turneul challenger de la Ilkley (Marea Britanie; premii 137.560 euro). Premiul pentru participarea în semifinale este de 2.740 de euro şi 45 de puncte. Copil, învins în optimi la simplu, va mai primi şi un cec de 2.180 euro şi 10 puncte ATP. **JA-D.L.**

„Pecica e câştigătoarea meritorie a acestui baraj"

Visul s-a împlinit! Din toamnă echipa de fotbal Progresul Pecica va juca în Liga a III-a după reuşirea promovării în acest sezon.

HAŢEG. La finalul meciului cu Retezatul, antrenorul echipei Progresul Pecica, Dan Stupar a declarat: „Sunt un antrenor fericit, mă bucur pentru băieţi, dar şi pentru conducătorii noştri şi ai oraşului Pecica. După meciul tur, în care am avut totuşi multe faze de construcţie şi ocazii de poartă, nu am marcat decât două goluri, am primit unul şi ne-am expus destul de mult atacurilor adverse. Astfel, s-a creat o presiune asupra băieţilor din partea suporterilor şi a trebuit să îi remontez psihic. Unii dintre ei nu au mai trăit aşa ceva, acum mă bucur enorm că au trecut cu bine peste acest moment. Am făcut un joc bun tactic, nu am oferit adversarilor spaţii în jumătatea noastră şi am promovat cu o dublă victorie".

Dan Stupar FOTO: L.S.

La rândul său, tehnicianul celor din Haţeg, Flavius Itul a spus: „Ne-a trădat lipsa de experienţă. Am luat din nou gol pe început de joc, ca şi la Pecica, ceea ce contează enorm. Dacă am fi ţinut măcar de 0-0 mai mult timp, poate chiar o repriză, am fi avut încredere şi forţă mai mare să ne apropiem de golul ce ne-ar fi adus promovarea. Nu am mai avut nici ruperile de ritm reuşite la Pecica, dar asta şi pentru că adversarul a stat mai jos, s-a închis mai bine. Până la urmă, Pecica este câştigătoarea meritorie a acestui baraj, atâta timp cât ne-au bătut de două ori. Totuşi, dacă aveam mai multă experienţă şi puţină atenţie, am fi putut să-i eliminăm". **JA-L.S.**

Promovare meritată!

Progresul Pecica a fost mai bună ca Retezatul Haţeg, câştigând ambele manşe.

HAŢEG. Bucurie de nedescris în tabăra pecicană, la finalul meciului de la Haţeg, contând pentru manşa retur a barajului de promovare în Liga a III-a. Elevii antrenaţi de Dan Stupar şi-au interpretat foarte bine partitura, iar la final au ieşit învingători. Nici nu se putea altfel, din moment ce Retezatul Haţeg nu a contat decât vreo zece minute, în startul reprizei secunde.

Mare bucurie în tabăra pecicană, după promovarea în Liga a III-a FOTO: LEO SFÂRA

Lucrurile au fost puse la punct încă din minutul 7, atunci când superioritatea oaspeţilor s-a manifestat şi pe tabela de marcaj. O fază bine lucrată de pecicani a adus mingea la Puie, undeva la limita careului mare, iar şutul atacantului Progresului a trimis mingea în plasă: 0-1. Gazdele nu au avut reacţie, având doar o jumătate de situaţie, în toată repriza. În schimb, pecicanii au stăpânit jocul, iar Huţanu şi Puie au fost blocaţi în ultima clipă în careul lui Paşca.

După pauză, Retezatul a început mai bine, dar totul s-a dovedit doar un „foc de paie", căci tot cum s-a întâmplat şi în prima parte, a beneficiat de o jumătate de situaţie, atunci când Aldan a respins o minge care se ducea pe capul lui Popesc, în faţa careului mic. În rest, Pecica a stat bine în teren şi a avut câteva contraatacuri periculoase, dar Huţanu, Arsene şi Puie au ratat desprinderea.

Spre finalul jocului, pecicanii din tribună cântau „Campionii, campionii, campionii"! Iar când arbitrul Nagy a fluierat finalul jocului, învingătorii au ţâşnit spre fani, au cântat şi s-au bucurat împreună, pentru o promovare la fix 20 de ani de la înfiinţare.

Retezatul Haţeg - Progresul Pecica 0-1

A marcat: Puie – min. 7.
Retezatul: Paşca – Tomasiloni (Enache), Ionaşcu, Marcu (Tomoni), Ardelean, Piţigoi, Puşca, R. Popa (Dăncescu), Buzducea, Ţitic, Popesc. Progresul: Fl. Rusu – Ţugulescu (Copil), Gabor, Wild, Aldan – Ponta (T. Bodri), S. Popa, Arsene, Huţanu – Puie (Blănaru), Măgulean (Moraru). Au arbitrat: V. Nagy (Aiud) – centru, R. Pascu (Satu Mare) şi L. Zifceag (Aleşd) – asistenţi. Obs FRF: A. Burtea – Reşiţa şi N. Grigorescu – Timişoara.

LEO SFÂRA
leo.sfara@informmedia.ro

Al doilea transfer sub panoul FCC Arad

ARAD. Echipa de baschet feminin a Aradului a reuşit al doilea transfer estival. După Veatriki Akathiotou, preşedintele Marcel Urban a bătut palma şi cu Larisa Neagu (20 ani). Jucătoarea timişoreancă a debutat în Liga Naţională sub comanda fostului antrenor al FCC Baschet Arad, Bogdan Bulj, sub culorile SCM Timişoara. Din 2017 joacă pentru Agronomia Bucureşti, iar sezonul trecut a evoluat în 24 de rânduri, cea mai bună prestaţie având-o în partida cu CSM Oradea (11 puncte şi 4 recuperări). „Venirea la Arad reprezintă un pas mare în cariera mea şi o provocare pe care o aşteptam. Sunt pregătită să muncesc şi să învăţ pentru a aduce un plus echipei", a declarat Larisa Neagu pentru baschetarad.ro. **JA-D.S.**

UTA a adus doi jucători într-o singură zi

Mijlocaşul Bustea şi portarul Bolboaşă au semnat! Numărul transferurilor a urcat la opt!

ARAD. Spre finalul săptămânii trecute, vineri, UTA a reuşit două mutări pe piaţa transferurilor. Au fost aduşi Bustea şi Bolboaşă, jucători doriţi de antrenorul Laszlo Balint şi impresariaţi de fostul fotbalist Bogdan Apostu.

„Mă simt foarte onorat că voi îmbrăca tricoul acestei echipe de tradiţie din fotbalul românesc, dar în acelaşi timp, sunt foarte fericit că voi avea posibilitatea să lucrez cu aceşti oameni deosebiţi. Vom face tot posibilul să ne atingem obiectivul!", a spus Bustea, după ce s-a parafat contractul.

La rândul său, Bolboaşă a declarat: „Mă bucur că am semnat cu UTA, am fost atras de nişte oameni pricepuţi, cu un obiectiv îndrăzneţ. Personal, îmi doresc să fiu sănătos şi să ajut la îndeplinirea acestor obiective. Ştiu ce înseamnă un club de tradiţie, sper să realizăm cu toţii ceea ce neam propus şi să formăm o echipă puternică sezonul acesta".

Aşadar, UTA a adus un mijlocaş central ofensiv, ceea cu ne avea până acum. În plus, a rezolvat şi problema celui de al doilea portar. Până acum au fost aduşi opt jucători şi întrebarea e cine urmează? **JA-L.S.**

Paşi în lumea baschetului

SF. GHEORGHE. Proiect al FIBA Europe: „Her world, her rules" („Lumea ei, regulile ei"), cu scopul de a promova baschetul feminin, o are ca ambasadoare în România pe nimeni alta decât arădeanca Monica Brosovszky Boriga.

Din această ipostază, „Minunea blondă" a baschetului arădean a capacitat şase selecţionate judeţene pentru un turneu în „Sepsi Arena" din Sf. Gheorghe. Au fost angrenate baschetbaliste nelegitimate, cu vârsta între 10 şi 13 ani, reprezentând judeţele Covasna, Vâlcea, Constanţa, Cluj, Bucureşti şi Arad. S-a jucat în sistemul fiecare cu fiecare, iar tinerele jucătoare din judeţul nostru au câştigat toate meciurile.

De selecţionata Aradului s-au ocupat prof. Ramona Rusu şi Ioana Medeleanu, însă jucătoare la lot au mai dat şi profesorii Valeria Bondor, Gabriel Iazbinski, Bogdan Bondor şi Bianca Urban. Iată numele fetelor din rândul cărora, probabil, se vor naşte viitoarele baschetbaliste ale Aradului: Magda Ciubăncan, Patricia Lengyel, Sara Ilie, Emanuela Ilie, Natalia Bordianu (Şc. Gimn. „Aurel Vlaicu"), Nicole Fritea (Col. de Arte „Sabin Drăgoi"), Dariana Păuşan (CN „Preparandia Dimitrie Ţichindeal"), Melisa Mărcoşan, Patrisia Ilieş, Mina Aufderheide şi Giorgiana Silav (Liceul cu Program Sportiv).

Selecţionata Aradului în ineditul proiect baschetbalistic FOTO: JA

„Scopul nu a fost cucerirea vreunui trofeu, ci atragerea fetelor spre baschetul de performanţă. Aş vrea să le mulţumesc profesorilor din judeţele participante, gazdelor primitoare de la Sfântu Gheorghe şi domnului Eusebiu Pistru ce a facilitat deplasarea delegaţiei arădene prin firma Pito Trans. O să mă strădui ca acest proiect, implementat deja în multe ţări europene, să reuşească şi în România", a spus Monica Brosovszky Boriga. **JA-D.S.**

Prestaţii apreciate în Spania

COSTA BRAVA. Recent, în regiunea Costa Brava (Spania), a avut loc ediţia a XXXVI-a a International Whitsuntide Tournament, o competiţie de fotbal dedicată sectorului juvenil, organizată nemţeşte de KOMM MIT INTERNATIONAL. Au participat 93 de echipe de fete şi băieţi, împărţite pe cinci categorii de vârstă, reprezentând Germania, Italia, Ucraina, Taiwan, Scoţia şi Spania. Partidele au fost conduse de cavaleri ai fluierului din diverse ţări, România fiind reprezentată de trei arbitri arădeni: Emil Arsa, Lucian Berariu şi Remus Naghi.

Prestaţiile lor au fost foarte apreciate, fiind delegaţi să arbitreze şi în fazele eliminatorii, culminând cu finale. Astfel, Emil Arsa a condus (la centru) finala la categoria de vârstă Under 15 (băieţi), dintre o echipă italiană şi alta germană, ajutat, la linie, de Lucian Berariu şi de un arbitru asistent din Polonia. Remus Naghi a făcut parte (ca arbitru asistent), alături de un arbitru german şi un asistent polonez din brigada care a condus meciul-vedetă al turneului, finala categoriei Under 19, băieţi, în nocturnă, pe stadionul din Pineda de Mar, între două echipe din Germania. **JA-D.S.**

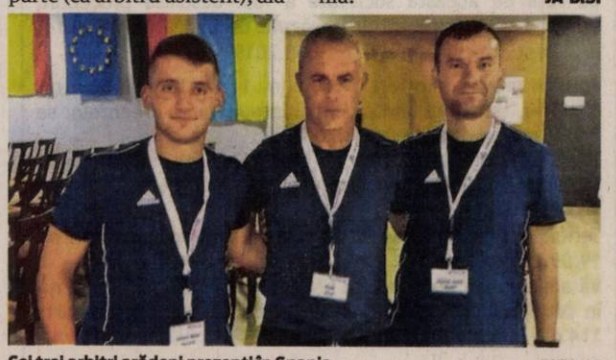

Cei trei arbitri arădeni prezenţi în Spania FOTO: JA

Internaţionalul olandez Matthijs de Ligt FOTO: EPA

De Ligt este aproape de un transfer la Juventus

FOTBAL. După ce a fost dorit de Barcelona şi PSG, Matthijs de Ligt (19 ani) este aproape de a semna cu Juventus, din Serie A. Sezonul impresionant de la Ajax l-a adus pe tânărul căpitan olandez în vizorul marilor forţe din Europa. Juventus este echipa care va negocia cu reprezentanţii fundaşului olandez, notează jurnalistul italian Gianluca Di Marzio. Suma pe care Ajax o va încasa în schimbul lui De Ligt se apropie de cea pe care Barcelona a plătit-o pentru Frenkie de Jong (75 de milioane de euro). Între 60 şi 70 de milioane de euro va plăti Juventus pentru jucătorul „lăncierilor". 55 de partide a bifat De Ligt în acest sezon pentru cei de la Ajax, marcând şapte goluri şi oferind patru pase decisive. Acesta a fost crescut la academia celor de la Ajax şi a făcut pasul la prima echipă în 2016, la vârsta de 17 ani. 15 partide a bifat De Ligt pentru naţionala Olandei, pentru care a debutat în 2017, la vârsta de 17 ani. Acesta a marcat şi un gol, în UEFA Nations League, contra Angliei, meci care a trimis „Portocala mecanică" în finală.

SURSA: MEDIAFAX

Ultimul pas spre semifinale

România se califică în „careul de aşi" dacă nu va pierde la mai mult de două goluri.

Ianis Hagi a marcat atât în meciul cu Croaţia, cât şi în cel cu Anglia FOTO: DIARIO AS

FOTBAL. România U21 şi-a aflat numele adversarei pe care o va avea în semifinalele EURO 2019 dacă va ajunge în „careul de aşi". În cazul în care România va fi învinsă de Franţa (la cel mult două goluri diferenţă) în ultimul meci al Grupei C, de astăzi, tricolorii vor întâlni Spania, echipa ce a câştigat Grupa A, după ce a învins categoric Polonia, scor 5-0. Românii ar urma să joace cu ibericii din postura echipei clasate pe locul secund al Grupei C. Dacă naţionala noastră nu pierde partida cu Franţa, va câştiga grupa şi ar urma să joace în semifinalele EURO 2019 cu echipa ce va conduce Grupa B, probabil Germania (clasamentul Grupei B a fost stabilit în urma meciurilor de ieri seară - n.r.).

Partida România - Franţa are loc astăzi, de la ora 22:00, la Cesena. Confruntarea va fi condusă la centru de bulgarul Georgi Kabakov, secondat de asistenţii Martin Margaritov şi Divan Valkov. Arbitru de rezervă va fi scoţianul Bobby Madden, iar asistenţi pentru VAR spaniolii Ricardo De Burgos şi Xavier Estrada Fernandez. Înaintea ultimei etape a grupelor, România este lider în clasament, cu şase puncte, iar Franţa este pe doi, tot cu şase puncte. Anglia şi Croaţia nu au niciun punct, astfel că n-au nicio şansă pentru semifinale.

Pericolul cartonaşelor

Partida cu Franţa din grupa C de la EURO 2019 este importantă nu doar din perspectiva locului pe care va termina echipa naţională a României, dar şi din punctul de vedere al cartonaşelor galbene primite. Şase „tricolori" riscă să nu poată să joace în semifinale, în cazul în care vor fi avertizaţi în partida cu Franţa. Lista jucătorilor care pot lipsi, dacă România va ajunge în următoarea fază a turneului final, îi cuprinde pe: Dennis Man (4-1 cu Croaţia, min. 31, fault); Alexandru Paşcanu (4-1 cu Croaţia, min. 32, fault); Alexandru Cicâldău (4-1 cu Croaţia, min. 66, fault); Tudor Băluţă (2-4 cu Anglia, min. 87, fault); George Puşcaş (2-4 cu Anglia, min. 77, şi-a scos tricoul după ce a marcat); Florinel Coman (2-4 cu Anglia, min. 90+4, şi-a scos tricoul după ce a marcat).

SURSA: MEDIAFAX

„România nu este o surpriză, e o confirmare!"

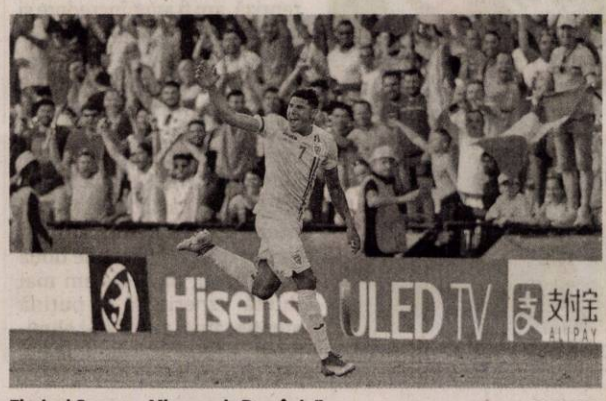

Florinel Coman, „Mbappe de România" FOTO: EPA

FOTBAL. Selecţionerul reprezentativei Hexagonului, Sylvain Ripoll, şi-a „făcut temele" chiar înainte de acest turneu final.

Acesta a urmărit echipa lui Mirel Rădoi şi nu este surprins de parcursul impresionant al tricolorilor de la acest turneu final. În primele două meciuri, România a trecut de Croaţia (4-1) şi Anglia (4-2): "Pentru mine, România nu este o surpriză, e o confirmare! Am văzut multe din meciurile lor, au avut cea mai bună apărare, acum au demonstrat că sunt şi foarte ofensivi. Cea mai mare ameninţare cred că e Ianis Hagi, jucător cu multă calitate care loveşte mingea bine cu ambele picioare. Vor fi mulţi români în tribune, când mă uitam la meciurile lor de aici vedeam mult galben şi nu era de la soare. Vor fi o prezenţă benefică, ne dorim să jucăm cu un stadion plin", a spus Ripoll, la conferinţa de presă premergătoare meciului cu România.

Francezii au aflat că avem şi noi un „Mbappe". Căpitanul echipei naţionale a Franţei, Sylvain Ripoll, nu a fost uimit când a aflat că Florinel Coman este comparat cu starul PSG-ului. „(n.red. - Ştiţi că avem şi noi Mbappe-ul nostru la echipă? A marcat două goluri împotriva Angliei) - Este Coman? A, bine. Voi îl numiţi aşa? Nu ştiam. Dar, da, asta demonstrează puţin ce talent şi calitate are această echipă a României când vedem că acel băiat a intrat în meci pe parcurs şi şi-a făcut impactul asupra meciului, pentru că era repriza a doua, dar el a obţinut şi penalty-ul. Deci este din nou confirmarea a ceea ce v-am zis, echipa e puternică", a declarat Sylvain Ripoll.

În cazul unui rezultat de egalitate, ambele echipe sunt sigure de prezenţa în semifinalele turneului final din Italia şi San Marino.

SURSA: MEDIAFAX

Lichidatorul judiciar scoate la vanzare prin licitatie publica terenuri agricole (faneata) apartinand societatii VITAL & HEYL SRL in urmatoarele conditii:

(1) Un lot de teren situat in loc. Ortisoara, jud. Timis cu suprafata de 2.400 mp, pret de pornire de 456 EUR, exclusiv TVA;
(2) 2 loturi de teren situate in loc. Fibis, jud. Timis cu suprafata totala de 11.300 mp, pret de pornire de 2.147 EUR, exclusiv TVA.
(3) Un lot de teren situat in loc. Satchinez, jud. Timis cu suprafata de 4.944 mp, pret de pornire de 940 EUR, exclusiv TVA.
(4) Un lot de teren situat in loc. Vinga, jud. Arad cu suprafata de 6.400 mp, pret de pornire de 1.216 EUR, exclusiv TVA.

Licitatiile vor avea loc la data de 27.06.2019, ora 14, la sediul VALOR S.P.R.L. din Bucuresti, sector 1, str. Ion Campineanu nr. 31, bl. 4, sc. 2, etj 1, apt. 20, de unde se pot procura caietele de sarcini. Daca terenurile nu vor fi valorificate in data de 27.06.2019, licitatiile vor fi reluate in fiecare zi de joi pana la valorificarea acestora. Invitam pe cei care pretind vreun drept asupra terenurilor sa instiinteze lichidatorul judiciar despre aceasta.
Relatii la telefon: 021-314.60.79. (1023 - H 238198)

SCP EXPERT SPRL
practicieni în insolvenţă

EXPERT SPRL Arad in calitate de lichidator judiciar al **MIG SRL** (dosar 7816/108/2010* Tribunalul Arad Sectia Civila) scoate la vanzare prin licitatie publica, deschisa, cu strigare, urmatorul imobil:
- TEREN PENTRU CONSTRUCTII (tip curti constructii), cu toate utilitatile, in suprafata de 20.312 mp, situat pe Centura Aradului – in zona intersectiei DN 7 cu DN 79 (sens giratoriu spre Oradea), inscris in CF 300016, 300018, 300029 Livada la pretul de 155.550 euro la care se adauga TVA care este taxabil in conformitate cu prevederile codului fiscal. Platile vor fi efectuate la cursul BNR din data platii.
Licitatia va avea loc la data de **09.07.2019 ora 12,00** la sediul lichidatorului judiciar din Arad, str. D. Bolintineanu, nr. 5, jud. Arad.
In situatia in care imobilul nu se valorifica la prima licitatie, aceasta se va relua la data de 23.07.2019 si la data de 06.08.2019.
Poate participa la licitatie orice persoana fizica sau juridica, care pana la ora licitatiei a depus o garantie de participare egala cu 10% din pretul de pornire exclusiv TVA al bunurilor licitate. Regulamentul de licitatie se poate solicita lichidatorului judiciar.
Informatii suplimentare se pot obtine la telefoanele 0257259740, 0722343784. (1025)

SCP FALIMVEST SPRL

Desemnat lichidator judiciar prin Sentinţa civilă nr. 507 pronunţată în şedinţa din 19.06.2019, în dosarul nr. 1074/108/2019, aflat pe rolul Tribunalului Arad, Secţia Civilă, privind pe debitoarea

S.C. CONCEPTLINE ARH S.R.L.
Cu sediul în localitatea Iratoşu, nr. 432, jud. Arad

Anunţă toţi creditorii

Că faţă de această societate a fost deschisă procedura simplificată a insolvenţei prevăzută de Legea nr. 85/2014, prin Sentinţa civilă nr. 507/ 19.06.2019.

Potrivit prevederilor art. 100, alin. 1, lit. b din Legea nr. 85/2014, termenul limită pentru înregistrarea creanţelor se împlineşte la data de 01.08.2019.
Termenul de verificare a creanţelor şi întocmire a tabelului preliminar al creanţelor este fixat pentru data de 12.08.2019.
Termenul de definitivare a tabelului creanţelor este fixat pe 19.09.2019.
Vă aducem la cunoştinţă că nedepunerea cererii de creanţă în termenul menţionat atrage incidenţa prevederilor art. 114 din Legea nr. 85/2014. (1007 - H 237787)

SCP FALIMVEST SPRL
În calitate de lichidator judiciar al
S.C. RATIONAL WEST S.R.L.

VINDE LA LICITAŢIE PUBLICĂ

• TEREN INTRAVILAN – 3.259 MP situat în localitatea Radna, nr. 650/A, jud. Arad,
CF 1108, NR. TOP. 1061 - PREŢ DE PORNIRE: 54.540 lei + tva
Licitaţia se va ţine în data de 11.07.2019 ora 14.00
la sediul lichidatorului judiciar din Arad, Piaţa Avram Iancu nr. 17, ap. 4
În caz de neadjudecare, licitaţia se va repeta, în aceleaşi condiţii, în data de 25.07.2019 şi 08.08.2019 la ora 14.00.
Înscrierea la licitaţie se face cu 24 de ore înainte pentru fiecare licitaţie în parte.
Cei care doresc să participe la licitaţie trebuie să achite garanţia de participare, care este 10% din valoarea bunului.

Informaţii privind condiţiile de participare la licitaţii se pot obţine la sediul lichidatorului judiciar din Arad, Piaţa Avram Iancu nr. 17, ap. 4, Tel. 0747-47.84.87
office@lichidari.net (1009H237789)

SCP FALIMVEST SPRL
În calitate de lichidator judiciar al

S.C. CAPADOCCIA S.R.L.
VINDE LA LICITAŢIE PUBLICĂ

- Vitrină bar 3 uşi Horeca - PREŢ DE PORNIRE: 369 lei + tva
- DJ software Traktor Kontrol - Traktor pro 2 - PREŢ DE PORNIRE: 78 lei + tva
- Sistem sunet Line Array 6 kw cu 4 amplificatoare şi 6 boxe 1000 w - PREŢ DE PORNIRE: 9.648 lei + tva
- Laser 14 Watt cu sistem cu 8 motoare ţi comenzi externe trifazice cu gaz - o bucată sursă alimentare ţi 3 programabile pentru oglinzi - PREŢ DE PORNIRE: 9.384 lei + tva

Licitaţia se va ţine în data de 11.07.2019 ora 14.00 la sediul lichidatorului judiciar din Arad, Piaţa Avram Iancu nr. 17, ap. 4. În caz de neadjudecare, licitaţia se va repeta, în aceleaşi condiţii, în data de 25.07.2019 şi 08.08.2019 la ora 14.00. Înscrierea la licitaţie se face cu 24 de ore înainte pentru fiecare licitaţie în parte. Cei care doresc să participe la licitaţie trebuie să achite garanţia de participare, care este 10% din valoarea bunului.
Informaţii privind condiţiile de participare la licitaţii se pot obţine la sediul lichidatorului judiciar din Arad, Piaţa Avram Iancu nr. 17, ap. 4. Tel. 0747-47.84.87 office@lichidari.net
(1008 - H 237788)

www.aradon.ro

FORD SERVICE

Cele mai frumoase momente din vară nu sunt costisitoare.

Ford Motorcraft REVIZIE Pentru autovehiculele Ford cu vârsta de peste 4 ani. LEI 349*

*Toate preturile afisate in aceasta oferta sunt preturi recomandate si contin TVA conform legislatiei in vigoare. Oferta nu include componentele tehnologice, este supusa termenilor si conditiilor afisate si este valabila in limita stocului disponibil. De asemenea, oferta se poate modifica in functie de seria de sasiu. Schimbul de ulei este inclus in preturile mentionate in limita a 5l pentru autoturisme si 7l pentru autoutilitare. Alte detalii aferente ofertei sunt disponibile in paginile de promotie detaliate pe ford.ro si in reteaua de reparatori autorizati Ford. Perioada derularii acestei campanii: 1 Iunie 2018 – 31 August 2018.

Auto Technic SRL, Calea Zimandului FN, Arad, România, 310206, Tel: 0257 216 669 www.fordautotechnic.ro

(8904)

FCC Environment România susţine protejarea mediului înconjurător prin acţiuni de educare a tinerei generaţii!

În luna Martie, împreună cu Colegiul Naţional „Preparandia-Dimitrie Ţichindeal", FCC Environment România a demarat proiectul „Împreună pentru natură", proiect a cărui obiectiv a fost educarea tinerei generaţii şi nu numai, în ceea ce priveşte importanţa colectării selective a deşeurilor şi a reciclării, dar şi creşterea gradului de conştientizare a consecinţelor pe care nerespectarea acestor măsuri de reducere a cantităţilor de deşeuri o poate avea asupra mediului înconjurător.

Pentru a transmite aceste mesaje către comunitatea locală, au fost organizate o serie de acţiuni, la care au participat elevi ai Colegiului Preparandia. În luna martie, a fost organizată la Pădurea Ceala o acţiune de împădurire şi de ecologizare a zonei, la care au participat peste 300 de voluntari, în urma căruia au fost plantaţi 500 de puieţi de stejar. În luna aprilie, au fost organizate ore de educaţie ecologică, susţinute de reprezentanţi ai companiei FCC, care au explicat elevilor prin intermediul unor prezentări şi a unor jocuri, cum se colectează separat deşeurile şi de ce este importantă colectarea selectivă. În paralel, tot în luna aprilie, elevii Colegiului au fost încurajaţi timp de o lună, să colecteze selectiv deşeurile din carton. În vederea implementării activităţii de colectare selectivă a cartonului/maculaturii, FCC a pus la dispoziţia Colegiului timp de o lună, mai multe containere de 1.1 mc.

Pentru a arăta elevilor ce se întâmplă cu deşeurile care nu sunt colectate selectiv şi nu sunt reciclate, FCC şi-a deschis porţile în luna Mai şi a organizat o vizită la Depozitul Ecologic FCC Environment România. Astfel, elevii au putut vedea unde ajung deşeurile, dar şi cum sunt valorificate acestea, prin intermediul facilităţilor din incinta sediului FCC (Hala de Reciclare, Staţia de Epurare şi de Cogenerare).

Din dorinţa de a arăta tuturor elevilor, părinţilor acestora, dar şi comunităţii locale, rezultatele proiectului şi impactul pe care l-a avut acesta în rândul elevilor, în cadrul evenimentului „Scena talentelor", organizat anual de Colegiul Naţional „Preparandia-Dimitrie Ţichindeal", a avut loc o prezentare de modă a unor costume realizate în totalitate din materiale reciclate.

Noi, cei de la FCC, credem că prin educarea tinerei generaţii şi creşterea gradului de conştientizare al acestora cu privire la importanţa reciclării şi colectării selective a deşeurilor, în păstrarea unui mediu mai curat, putem forma aptitudini şi comportamente pozitive faţă de mediul înconjurător şi putem contribui la dezvoltarea societăţii. Dorim să mulţumim conducerii Colegiului Naţional „Preparandia-Dimitrie Ţichindeal" pentru acest parteneriat şi sperăm ca şi pe viitor, să putem desfăşura proiecte similare împreună cu aceştia, dar şi cu alte şcoli din municipiul şi judeţul Arad. (1022)

SC ERGAD TECHNOLOGY SRL

Arad, str. Pădurii nr. 24

firmă cu capital integral Italian care activează în domeniul industriei electronice angajează:

MONTATORI SUBANSAMBLE ŞI OPERATORI ASAMBLARE PARTE MECANICĂ

Femei şi bărbaţi pentru montarea componentelor electronice.

Se oferă:
- Salariu de încadrare 2600 ron din prima lună
- bonus după 3 luni de la data angajării
- decontare transport + asigurăm transport pe ruta Arad-Zădăreni şi Arad-Iratoş, Dorobanţi, Curtici, Macea cu microbuz
- tichete de masă din prima zi
- prime de vacanţă
- analize gratuite pentru angajare
- ore suplimentare plătite dublu
- program de lucru 1 schimb

TEHNICIENI ELECTRONIŞTI,

Pentru control şi reparare plăci electronice cu tehnologia SMD şi montarea componentelor în SMD

Cerinţe:
- Experienţă
- cunoaşterea limbi italiene constituie un avantaj
- cunoaşterea şi capacitatea de a citi schemele electronice;
- capacitatea de a suda componentele SMD;
- disponibilitate pentru deplasări în Italia.
- se vor specifica în curriculum vitae experienţele de muncă în domeniul electronicii
- salariu de încadrare 2750 ron din prima lună
- bonus după 3 luni de la data angajării

Trimiteţi CV la adresa: Diana.Rob@ergad.eu sau prin fax 0257-306.194; tel. 0257-206.247. *(9211 - H 89191)*

ELNET SECURITY

Protecting People and Places

angajează:

AGENŢI DE SECURITATE

femei/bărbaţi, cu/fără atestat pentru obiective industriale şi spaţii comerciale în Arad.

OFERIM:
■ Contract de muncă integral ■ Salariu net 1.600 – 2.000 lei ■ Transport gratuit la şi de la obiectiv ■ Posibilitate de decontare transport pentru agenţii din provincie ■ Punctualitatea plăţii salariilor ■ Stabilitate la locul de muncă ■ Program de lucru în ture de 12/24, 12/48 sau 12/36

☎ 0752.042.558/ 0735.188.865

(586 - H 183485)

SC AGRIROM SRL, firma care se ocupa cu distributia de produse alimentare si congelate,

angajeaza, cu contract de munca pe perioada nedeterminata la depozit frigorific manipulanti marfuri.

Se ofera salariu avantajos, sporuri pt. munca suplimentara si in week end, tichete de masa si decontare abonament. **Informatii la telefon 0740115099- Claudiu Bogdan.** (1017H237840)

Liceul Tehnologic UCECOM „Spiru Haret" Arad

face înscrieri la şcoală profesională, începând cu data de 24.06.2019, la următoarele specializări:
- Frizer-coafor-manichiurist-pedichiurist
- Bucătar
- Ospătar(chelner) în unităţi de alimentaţie publică.

Toţi elevii beneficiază de bursă profesională.

Informaţii la telefon: 0257.280.967 sau la adresa şcolii: Str. Emil Gârleanu nr. 1. (914)

GARSONIERE

• **A A** achiziţionez garsonieră, apartament 1 cameră, cash, ☎0746.055.126, ☎0755.483.216. 179655

• **Cumpăr cu banii** jos garsonieră, apartament 1 cameră, 0742.781.651.

AP.2 CAMERE-ARAD

• **A A** Achiziţionez apartament 2,3,4 camere cash, ☎0746.055.126, 0755.483.216. 178868

• **Cumpăr cu** plata pe loc apartament 2- 3 camere, 0721.670.839. 233243

• **Vând apartament** 2 camere renovat, Gurahonţ nr. 34, str. Gării. Tel. ☎0743.403.165. 236013

APARTAMENT LA CASĂ

• **Apartament unic,** 6 încăperi, ultracentral, 2 băi, 206 mp, 0722.257.409. 237780

CASE-ARAD

• **Vând urgent** casă locuibilă 4 camere+ bucătărie, curte, cămară alimente, suprafaţă totală 200 mp, str. I.Kardoş (lângă Biserica Sârbească), ☎0756.388.191. 234801

CASE-JUDEŢUL ARAD

• **Vând casă** şi grădină în com. Grăniceri. Telefon 0743.658.177. 235716

• **Vând casă** în Covăsânţ stil conac, 5 camere, tot confortul sau schimb cu apartament+ diferenţă. Tel. 0746.121.811. 235188

VILE-ARAD

• **Vând vilă** mare pentru două familii în Covăsânţ, 7 camere, tot confortul sau schimb cu apartament+ diferenţă. Telefon 0745.862.758. 235192

• **Vilă 6** camere, Grădişte, 3 băi, teren, 424 mp, ☎0722.257.409. 225916

IMOBILE CHIRII

• **Închiriez ieftin** cameră, bucătărie, baie, intrare separată, ☎0725.045.433. 238691

• **Dau în** chirie (sau vând) casă cu etaj (265 mp utili), zonă centrală (Podgoria). Ideal sediu firmă. Tel: 0722.293738. 165090

OFERTE LOCURI DE MUNCĂ

• **Angajăm vânzătoare,** bucătar, poate fi şi pensionar(ă), 0744.103.119, 0744.114.386, 0257/210012.

• **Angajez şofer** categoria B, manipulant marfă sezonier, distribuţie îngheţată, ☎0753.072.666.

• **Hotel în** Arad angajează cameristă. Informaţii tel. 0257- 289905, 0723.662.578, 0744.823.046.

Angajăm distribuitori presă. Telefon 0720.400.350, 0723.121.665.

• **Restaurant situat** în zona centrală angajează ospătar(i). Se asigură salarizare motivantă. Informaţii la telefon 0744.608.032.

• **Oferim locuri** de muncă în Germania pentru fermă vaci, ☎0722.845.964.

PRESTĂRI SERVICII

• **Prestăm servicii** în construcţii interioare exterioare, etc., 0749.889.722. 235709

CONSTRUCŢII

• **Aaduc balast,** nisip, sort, ridic moloz, pământ, piatră, mraniţă, 0747.206.371. 238690

• **Aduc la** domiciliul clientului nisip, balastru, sort, griblură. Tel. 0775.163.673. 223832

• **Transport- domiciliu:** sort, nisip, griblură, pietriş, pământ, ridic moloz. Tel. ☎0758.708.622. 236913

AUTO ROMÂNEŞTI

• **Vând Logan** Benz 1,4, 2004, stare bună, 100.000km, ☎0725.512.999. 238172

MOBIDOM

• **Vând colţar** mare extensibil+ ladă, piele ecologică albastră. Tel. 0744.623.459. 236892

SC ERGAD TECHNOLOGY SRL din Arad

angajeaza:

PERSOANA CU ATESTAT DE MOTOSTIVUITORIST SI ATRIBUTII DE MAGAZIONER

- Salariu de incadrare 2600 RON
- Oferim bonus la salar dupa 3 luni
- Decontare transport + asiguram transport pe ruta Arad-Zadareni, Arad-Iratos,Dorobanti, Curtici, Macea cu microbuz
- Tichete de masa in valoare de 15 Ron/tichet din prima zi
- 3 prime de vacanta dupa 1 an de la data angajarii
- Analize gratuite pentru angajare
- Ore suplimentare platite dublu
- Program de lucru 1 schimb

CONTACT:

diana.rob@ergad.eu sau la tel. **0257-206247**

(873)

SC ERGAD TECHNOLOGY SRL

Arad, str. Pădurii nr. 24

firmă cu capital integral italian care activează în domeniul industriei electronice angajează:

OPERATORI LINIE SMD

Cerinţe:
- Cunoaşterea şi capacitatea de a citi schemele electronice constituie un avantaj
- Disponibilitate pentru deplasări în Italia.
- Se vor specifica în curriculum vitae experienţele de muncă în domeniul electronicii

Se oferă:
- Salariu de încadrare 2750 ron
- Bonus după 3 luni de la data angajării
- Ore suplimentare plătite dublu
- Sporuri de noapte plătite
- Decontare transport
- Tichete de masă din prima zi
- Prime de vacanţă

MONTATORI SUBANSAMBLE ŞI OPERATORI ASAMBLARE

Femei şi bărbaţi pentru montarea componentelor electronice.

Se oferă:
- Salariu de încadrare 2500 ron
- bonus după 3 luni de la data angajării
- decontare transport + asigurăm transport pe ruta Arad-Zădăreni şi Arad-Iratoş, Dorobanţi, Curtici, Macea cu microbuz
- tichete de masă din prima zi
- prime de vacanţă
- analize gratuite pentru angajare
- ore suplimentare plătite dublu
- program de lucru 1 schimb

Trimiteti CV la adresa: Diana.Rob@ergad.eu sau prin fax 0257-306.194; tel.0257-206.247. *(9212 - H 89191)*

Agenţia Naţională de Administrare Fiscală, prin Direcţia Generală Executări Silite Cazuri Speciale - Serviciul Executări Silite Cazuri Speciale Regional Timişoara, organizează în data de 10.07.2019, ora 14:00, licitaţie (Licitaţia a V-a) pentru vânzarea următorului bun mobil: - Autoutilitară Peugeot BZWJZA Expert, caroseria BB furgon, culoare gri, serie şasiu VF3BZWJZA12464147, CIV J951427, an 1998, cu 183921 km la bord, nr. circulaţie AR 32 SEL. Preţul de vânzare la licitaţia a V-a este de 1.432 lei. Licitaţia se va desfăşura la sediul nostru D.G.E.S.C.S. - Direcţia Operativă de Executare Silită - Serviciul Executări Silite Cazuri Speciale Regional Timişoara din Mun. Timişoara, Str. Gheorghe Lazăr nr. 9 B, cam. 613, jud. Timiş. Pentru informaţii suplimentare (condiţii participare, depunere ofertă) vă puteţi adresa la sediul nostru sau la numerele de telefon 0256.200178 / 0732.007532. Anunţul integral se află postat pe www.anaf.ro, secţiunea Anunţuri - valorificări prin licitaţie a bunurilor sechestrate - Timişoara Executări Silite Cazuri Speciale. (1019 - H 238185)

Se citează fiica DOINEA MIHAELA, născută la data de 25.06.1972, domiciliul necunoscut şi orice alţi succesibili moştenitori, la S.P.N. Fildan, str. I. Vidu nr. 2, ap. 1, pentru data de 09.07.2019, ora 11:00, în vederea dezbaterii succesiunii defunctului DOINEA ION, decedat la data de 16.12.2015, fost cu ultim domiciliu în com. Şiria, str. T. Vladimirescu nr. 284, jud. Arad. (1018 - H 237837)

Publicitate 0257/280.904

DECESE

Cu adâncă durere în suflet, anunţ trecerea în nefiinţă a bunului meu soţ,

TOMA ALEXANDRU.

Dumnezeu să-l odihnească în pace! Înmormântarea a avut loc duminică, 23 iunie 2019, la Cimitirul Eternitatea (UTA).

Soţia, copiii şi nepoţii

Cu profundă tristeţe anunţăm încetarea din viaţă **la vârsta de 95 ani a celei care a fost mamă, bunică şi străbunică,**

DIESZ DOROTHEA.

„Este semănat în ocară şi înviază în slavă; este semănat în neputinţă şi înviază în putere". Înmormântarea va avea loc marţi 25 iunie 2019, ora 11:00, la Cimitirul Eternitatea (UTA).

Familia îndoliată

În ziua de 24 iunie se împlinesc 7 ani de când cerul mi-a răpit cea mai dragă fiinţă, unicul meu fiu

ADRIAN TOMESCU.

Şapte ani de lacrimi şi de dor nu au trecut aşa uşor, ani în care nu am crezut că eu pe tine te-am pierdut, te-am aşteptat mereu să vii, dar ai plecat la Dumnezeu. Lacrimi şi suferinţă ai lăsat în urma ta, un suflet zdrobit ce nu te poate uita.

Parastasul va avea loc în 30 iunie la biserica din comuna Fîntînele.

Mama în veci nemângâiată

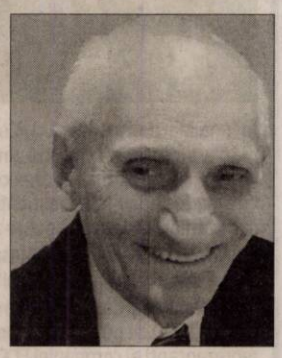

Cu profundă durere şi dor în suflete, familia anunţă că

învăţătorul pensionar

CONSTANTIN DUŞAN,

în vârstă de 87 de ani, domiciliat în Sebiş, jud. Arad,

a încetat din viaţă la data de 22 mai 2019 în urma unor complicaţii după o intervenţie chirurgicală la spital. Înmormântarea a avut loc în Cimitirul din Hălmagiu, localitatea lui de naştere. Parastasul de 40 de zile va avea loc pe data de 30 iunie 2019, la ora 12:30, la Biserica Ortodoxă Grădişte, str. Petru Rareş, nr. 22 din Arad.

Se împlinesc 11 ani de imensă durere de când iubita noastră fiică,

SCHIPFER DOLLORES MONALISZA

a plecat în ceruri, lăsându-ne singuri. Chipul tău luminos, plin de iubire şi dragoste nu-l vom uita niciodată!

În veci nemângâiaţi mami şi tati

Cu durere în suflet, aducem aminte că astăzi se împlinesc 3 ani de lacrimi şi durere de la decesul dragului nostru soţ, tată, socru, bunic, frate şi cumnat,

MICA VIOREL

din Agrişul Mare.

Te vom iubi mereu

MICA VIOREL!

Dumnezeu să îl odihnească!

Soţia Lenuţa şi copiii

Amintiri dragi cu lacrimi împletite, cu mult dor şi dragoste simţim şi acum după o lungă perioadă de când ne-a părăsit

TODA GEORGINA – RODICA.

Anii nu pot şterge frumuseţea sufletească şi dragostea cu care ne-a înconjurat pe toţi cea care a fost soţie, soră şi cumnată. Ne aducem cu drag aminte de ea. Dumnezeu să o odihnească!

Soţul, sora Stela, cumnatul Gigi, nepotul Stelian

Azi 24 iunie 2019 se împlinesc 9 ani de când a plecat dintre noi cea care a fost mamă şi bunică dragă,

GAUDI ANA,

din Vladimirescu.

Nu te vom uita niciodată!

Fam. Tomoiagă, Rus şi Gaudi

O lumânare şi o lacrimă de dor la împlinirea a 32 de ani de când a plecat dintre noi cea care a fost fiică, mamă şi soră,

NISTOR MIRELA

născută BLAGA.

Nu te vom uita niciodată!

Ai tăi copii Cătălin şi nepoata Iasmina, Cătălina şi nepoata Elya, sora Lucia şi mama ta.

Fam. Farcaşiu şi Blaga

Şi mi-e dor de tatăl meu acum când ştiu să nu mai e şi mă doare inima, dar mă rog la Dumnezeu să-l aibă în grija Sa mereu. Se împlinesc 5 ani de când a plecat la Dumnezeu scumpul nostru tată, socru şi bunic,

SAS IOAN.

Familiile Cîrdei şi Igaş

Se împlinesc 3 ani de când cel ce a fost frate, soţ şi tată,

MICA VIOREL,

din Agrişul Mare

a plecat dintre noi. Dumnezeu să-l odihnească în pace!

Soţia Lenuţa şi fratele Ioan cu familia

Astăzi, 24 iunie 2019 se împlinesc 7 ani de la moartea celui care a fost soţ şi tată,

TURCU AUREL.

Dumnezeu să-l odihnească în pace!

Soţia şi copiii

CONDOLEANŢE

Transmitem sincere condoleanţe colegei noastre Maria Gherman în acest moment dureros pricinuit de decesul mamei.

Colegii din Finanţe Arad

Suntem alături de colega noastră Gherman Maria în momentele grele pricinuite de decesul mamei. Sincere condoleanţe!

Colegii de la Serviciul Audit DGRFP - Timişoara

Transmitem sincere condoleanţe familiei greu încercate prin pierderea celui care a fost

TOMA ALEXANDRU.

Fie-i ţărâna uşoară!

Asociaţia de Proprietari Bloc X 14

COMEMORĂRI

VIORICA

mami,

azi ar fi ziua ta, ai fi împlinit 44 de ani,

tristul tău mormânt cu lacrimi îl voi uda. Ai plecat tare departe, să te mai văd nu se poate. Ţi-aş da ani din a mea viaţă numai să te văd la faţă. Atâtea zile ai avut, n-ai putut trăi mai mult,

POPA VIORICA

din Vladimirescu.

Te plânge mereu a ta mamă şi cei dragi

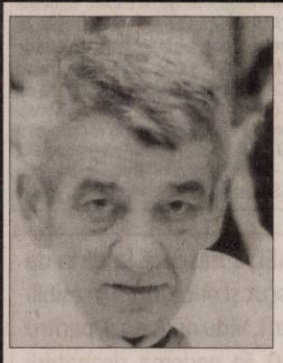

Au trecut 6 luni de lacrimi, dor, durere şi suferinţă de când o moarte fulgerătoare l-a luat dintre noi pe soţul, tatăl, socrul şi bunicul,

BERINDEI NICOLAE.

Ai lăsat un gol imens în sufletele noastre şi o durere care nu va trece niciodată. Udăm mormântul tău cu lacrimi, aprindem lumânări şi rugăm pe Bunul Dumnezeu să te odihnească în pace. Te vom plânge mereu. Ne este dor de tine. Vei rămâne veşnic în inimile noastre!

Soţia Olimpia, copiii Nicu şi Daniel, nurorile Luminiţa şi Minodora, nepoţii Lucian, Adela, Dana şi Alexandra

---

• **Vând colţar** extensibil. Preţ: 500 lei. Tel. 0760.851.583.

ANIMALE,PĂSĂRI

• **Vând mînză,** Lalaşinţ nr. 24. Tel. 0721.093.181. 236899

PIERDERI

• **Pierdut Certificat** constatator nr. 63318/25.11.2010 emis de O.R.C. Arad pentru S.C. Infogo S.R.L., J02/275/1991, CUI: RO1685379. Îl declarăm nul. 238192

• **Pierdut Certificat** constatator nr. 20283/23.03.2009 emis de O.R.C. Arad pentru S.C. Infomedica S.R.L., J02/40/2001, CUI: 13680162. Îl declarăm nul. 238193

• **Pierdut legitimaţie** de călătorie gratuită pentru elev eliberată CTP Arad pe numele Ţucă Ileana. O declar nulă. 238191

• **Pierdut plăcuţe** de înmatriculare cu nr. AR 02416 eliberate de Primăria Municipiului Arad pe numele de Podrumar Cornel-Petru. Le declar nule. 237095

CITAŢII

• **Se citează** la S.P.N. Veritas în Arad, B- dul V. Milea nr. 33- 37, pentru data de 03.07.2019, ora 10, Ciubotariu Franca cu domiciliu necunoscut, moştenitoare a defunctei Ciubotariu Elisaveta decedată la 12.06.2016 cu ultim domiciliu în Arad, B- dul Revoluţiei nr.49, jud. Arad. 238181

• **Ungureanu Ionel** Daian cu domiciliul cunoscut în Sebiş, str. Dornei nr. 15, este citat la Judecătoria Arad în dosar 15012/55/2018 în calitate de pârât pentru termenul din data de 26.06.2019, ora 11:00, camera 145. 237836

DIVERSE

• **Vând cazane** de ţuică diferite mărimi. Tel. 0732.988.424. 235705

• **Vând cazane** de ţuică diferite mărimi. Tel. 0740.979.825. 238689

• **Vând uşi** şi geamuri termopan antiefracţie, izolate termic şi fonic, Anglia, cu vitralii şi sticlă ornamentală, tâmplărie 11 camere noi şi second- Lipova, ☎0744.796.542. 227252

• **Vând 2** grăsuni 55 kg/bucată, capră tânără cu iadă, maşină Golf (are revizie tehnică), ☎0725.045.433. 238692

SERVICII FUNERARE

NOSFERATUM

SERVICII FUNERARE COMPLETE

Arad, str. Ghiba Birta nr. 26 - Tel.: 0752 10 11 12; 0357 80 48 38

NON STOP e-mail: nosferatumarad@yahoo.com www.nosferatum.ro

TRANSPORT GRATUIT ÎN MUNICIPIUL ARAD ŞI ORAŞUL PECICA

* Sicrie la preţ de producător;* Înmormântări GRATUITE – doar pe baza cuponului de pensie; * Consultanţă şi medic constatator; * Rezolvăm actele la spital, primărie, casă de pensii, C.A.R.P.; * PRELUĂM DECEDAŢII DE LA MORGĂ; * Igienizare, cosmetizare, îmbălsămare, incinerarii, REPATRIERI, CAPAC FRIGORIFIC; * CAPELA CIMITIR ETERNITATEA (UTA)! * Borduri, monumente funerare, mozaic, marmura, granit.

Președintele Erdogan întâmpinat de susținători FOTO: EPA

Alegeri locale la Istanbul

ISTANBUL. Peste 10 milioane de locuitori din Istanbul au fost așteptați duminică la urne pentru a alege primarul orașului, după ce partidul președintelui Recep Tayyip Erdogan a obținut anularea scrutinului din martie câștigat de candidatul opoziției, informează agenția de știri Reuters. La alegerile locale din 31 martie, Partidul Dreptate și Dezvoltare (AKP), formațiune condusă de președintele turc Recep Tayyip Erdogan, a suferit câteva înfrângeri usturătoare, pierzând controlul asupra mai multor orașe majore, inclusiv capitala țării, Ankara.

Ekrem Imamoglu, candidatul opoziției, a obținut victoria și la Istanbul, cel mai mare oraș al țării. Erdogan a fost primar al Istanbului timp de mai mulți ani, înainte de a ajunge premier și apoi președinte. Totuși, în urma contestațiilor depuse de AKP, Înalta Comisie Electorală din Turcia a decis să anuleze votul, citând nereguli. Opoziția a catalogat decizia drept o „lovitură de stat„ împotriva democrației. O nouă înfrângere pentru partidul de guvernământ ar fi jenantă pentru Erodgan și ar putea amplifica criticile la adresa președintelui în contextul în care mai mulți lideri politici din propriul partid sunt tot mai nemulțumiți de modul autoritar de conducere al liderului turc.

SURSA: MEDIAFAX

ACTIV GRUP IPURL, cu sediul în Arad, str.Tribun Buteanu, nr.1, ap.1, jud.Arad, în calitate de lichidator judiciar al **John Carpenter International SRL**, cu sediul social în Cermei, nr. 1037, jud. Arad, CUI 18351926, nr. ORC J02/189/2006, societate în faliment conform Sentintei civile nr. 298 din data de 16 Mai 2018, pronuntata în dosarul 3476/108/2017, pe rol la Tribunalul Arad,

Anunță vânzarea in bloc, la licitație publică, deschisa, ascendenta, cu strigare, organizata conform Legii 85/2014, a bunurilor imobile, constand in teren, in suprafata totala de 36593 mp, inscris in CF 300682, CF 300683, CF 300684, CF 300685, CF 300686 Cermei, cu constructii: Locuinte in CF 300682-C1, Locuinte P+1E in CF 300682-C2, Cladire administrativa in CF 300683-C1, Atelier in CF 300683-C2, Magazie combustibil in CF 300683-C3, Magazie in CF 300683-C4, Vestiar, grup sanit, hala productie in CF 300683-C8, Siloz in CF 300683-C12, Depozit Semifabricate in CF 300684-C1, Post transformator in CF 300684-C2, Magazie in CF 300684-C3, Cabina poarta in CF 300684-C4, Hala de productie in CF 300684-C5, Gater in CF 300685-C3, Remiza in CF 300685-C4, impreuna cu bunurile mobile din incinta imobilelor (lista completa fiind disponibila la sediul ACTIV GRUP IPURL), cu pretul total de **2.870.930 lei** (pret care nu include TVA, care se va aplica conform Cod Fiscal valabil la data vanzarii).

Licitația va avea loc în data de **28.06.2019**, ora 12[00], la sediul ACTIV GRUP I.P.U.R.L. În caz de neadjudecare, licitația se reia, în același loc și la aceeași oră, cu același preț de începere a licitației, în data de **12.07.2019**, respectiv **26.07.2019**. Garanția pentru înscrierea la licitație este de 10% din prețul de începere a licitației, care se achita prin ordin de plata in contul unic al insolventei John Carpenter International SRL deschis la Libra Internet Bank, IBAN RO45BREL0002001750300100. Înscrierile și achitarea garanției de participare la licitație se pot face până cu 1 ora înainte de începerea licitației. (1024)

Pretul de adjudecare va fi achitat in termen de maxim 30 zile de la adjudecare. Regulamentul de organizare a licitației si relații suplimentare se pot obtine la sediul ACTIV GRUP IPURL, tel/fax 0257.214821, mobil 0744.697814 sau email activ_grup@yahoo.com.

Balaj Mihaela Paula titular al Intocmire PUZ si RLU Construire sediu administrativ si parcare autovehicule, amplasat in judetul Arad, municipiul Arad, extravilan, CF NR.333396 - ARAD, anunta publicul interesat asupra depunerii solicitarii de **obtinere a avizului de mediu**. Informatiile privind continutul documentatiei tehnice a proiectului propus pot fi consultate la sediul APM Arad, str. Splaiul Muresului F.N., zilnic (orele 8 :00-16 :000). Observatiile publicului se primesc la sediul APM Arad, str. Splaiul Muresului FN, in termen de 15 zile de la publicarea anuntului. (1016H237838)

Teodorovici va candida

Social-democratul și-a exprimat intenția de a încerca să obțină fotoliul de președinte al României.

Eugen Teodorovici FOTO :FAN

BUCUREȘTI. Ministrul de Finanțe Eugen Teodorovici a confirmat candidatura pentru desemnarea prezidențiabilului PSD, duminică, după ce cu o zi înainte premierul Viorica Dăncilă a declarat că săptămâna viitoare vor începe sondajele interne, lista rămânând deschisă până în acel moment.

„Da, mi-am exprimat deschiderea pentru a participa la competiția internă în PSD pentru desemnarea celui mai potrivit candidat la alegerile prezidențiale. Da, m-am gândit că a sosit momentul să aducem cu adevărat unitate într-o societate dezbinată și mai mult echilibru într-o civilizație care ezită uneori să-și manifeste credința în valorile moștenite, de teamă a nu fi catalogată drept neevoluată și nevizionară. Da, pentru că m-am hotărât să arăt că sunt soluții la problemele cu care ne confruntăm și că este de datoria noastră, a politicienilor în primul rând, să trecem de la vorbe la fapte. Da, pentru că vreau să arăt că un președinte poate să facă, nu doar să vorbească sau doar să tacă", a scris Eugen Teodorovici pe Facebook. Eugen Teodorovici a adăugat că va candida pentru „a face ceva pentru România și pentru destinul poporului".

„Da, pentru că nu este doar despre a candida sau nu, despre a câștiga sau nu o competiție, ci este despre a face ceva pentru România și pentru destinul poporului căruia îi aparțin, așa cum am făcut mereu. Este despre un popor care trebuie să-și recâștige credința, speranța și valorile care l-au consacrat de-a lungul istoriei sale milenare. Dar și despre aceia care își asumă și victoria, și înfrângerea, care au dovedit că se poate face chiar acolo unde, cei care critică, au arătat că doar vorbesc și pentru care România este viitorul asumat și nu doar țara pe care o reprezintă la un moment dat. Da, pentru că am și eu o convingere... Convingerea că România va continua să crească în Europa și în lume, cu mai multă speranță, încredere și respect", a adăugat ministrul de Finanțe.

Premierul Viorica Dăncilă a anunțat sâmbătă, la Neptun, că sondajele vor fi demarate săptămâna viitoare, iar listele sunt până în acel moment deschise. Până în acest moment, social democrații: Șerban Nicolae, Eugen Teodorovici și Liviu Pleșoianu au anunțat că intenționează să intre în cursa pentru desemnarea prezidențiabilului PSD.

O delegație MCV vine în vizită

Ana Birchall FOTO:FAN

BUCUREȘTI. O delegație MCV va efectua, la începutul lunii iulie, o vizită în România, pentru a evalua situația justiției din țara noastră, au precizat, pentru MEDIAFAX, surse judiciare. Reprezentanții MCV ajung în data de 2 iulie la București și vor avea întâlniri și cu ministrul Justiției. Surse judiciare au precizat, pentru MEDIAFAX, că comisie MCV va ajunge, în data de 2 iulie, în București, pentru a avea discuții cu autoritățile cu privire la situația justiției din România. Discuții vor avea loc și cu ministrul Justiției, Ana Birchall.

Potrivit raportului MCV din noiembrie 2018, adoptarea legilor justiției și presiunile asupra independenței sistemului judiciar, în special asupra DNA, au generat dubii privind ireversibilitatea progreselor înregistrate de România. Tot la acea vreme, oficialii europeni au recomandat suspendarea procedurilor în cazul procurorilor de rang înalt. **SURSA: MEDIAFAX**

EVIDENȚIAZĂ-TE!

Talon valabil până în 30 septembrie 2019

Text: DATA apariției:.....

Date personale:

Nume și Prenume:

Telefon:

Buletin de identitate:

TALON + PREȚUL CATEGORIEI AFERENTE

Anunțurile se preiau zilnic, la ghișeu, până în ora 16[00], după această oră, se pot prelua doar prin intermediul sistemului online de preluare al anunțurilor disponibil pe www.jurnalaradean.ro . Anunțurile de mică publicitate din Jurnal Arădean se publică pe baza talonului din ziar. Redacția nu își asumă responsabilitatea pentru conținutul anunțurilor de mică publicitate!

JURNAL ARĂDEAN

Atacuri cibernetice către Iran

Statele Unite ale Americii au efectuat atacuri cibernetice care au vizat sisteme militare iraniene.

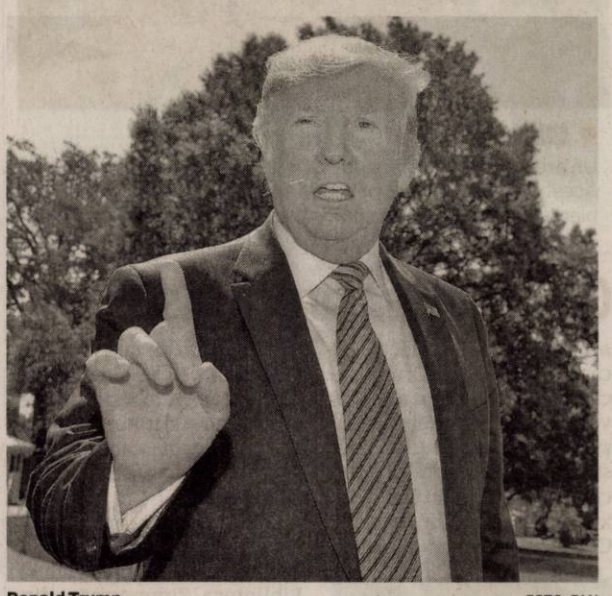

Donald Trump FOTO: FAN

WASHINGTON. Statele Unite au efectuat atacuri cibernetice ce au vizat sisteme militare iraniene, reușind să dezactiveze sistemele informatice de control a unor lansatoare de rachete, informează postul BBC, citând presa americană. Atacurile cibernetice au fost pregătite cu câteva săptămâni înainte, potrivit surselor citate de presa americană, ca reacție la avarierea unor tancuri petroliere în Golful Oman, acțiune atribuită Iranului.

Atacurile cibernetice au vizat sisteme militare ale Corpului Gardienilor Revoluției Islamice, o structură militară de stat catalogată drept organizație teroristă de SUA, care a doborât o dronă americană și despre care Washingtonul susține că ar fi responsabilă de atacarea tancurilor petroliere. Potrivit cotidianului The Washington Post și agenției The Associated Press, sistemele informatice vizate au fost scoase din funcțiune.

Sâmbătă, Departamentul de Securitate Internă de la Washington a avertizat că Iranul și-a intensificat atacurile cibernetice asupra Statelor Unite. Donald Trump, președintele Statelor Unite, a declarat, vineri, că pregătise un atac asupra Iranului, dar l-a anulat în ultimul moment, pentru a evita producerea de victime.

Gardienii Revoluției din Iran au anunțat, vineri, că drona militară a Statelor Unite care a fost doborâtă era escortată de un avion în care erau zeci de militari americani, subliniind că au evitat atacarea celui de-a doua aeronave. Gardienii Revoluției din Iran afirmă că drona militară americană ar fi pătruns în spațiul aerian iranian, dar Comandamentul Central din SUA (CENTCOM) susține că aparatul de zbor se afla în spațiul aerian internațional, deasupra Strâmtorii Hormuz. Iranul este acuzat și de atacarea unor petroliere, în Golful Oman și în Strâmtoarea Hormuz. **SURSA: MEDIAFAX**

JURNAL ARĂDEAN

A încercat să își însușească una dintre locuințele lui Halle Berry

LOS ANGELES. Un bărbat a fost arestat la Los Angeles după ce poliția a descoperit că acesta a încercat să își însușească fraudulos una dintre locuințele actriței americane Halle Berry, potrivit tmz.com. Bărbatul în vârstă de 59 de ani, Ronald Eugene Griffin, s-a prezentat prima dată la locuința din Los Angeles a actriței în luna ianuarie și a încercat să forțeze ușa de la intrare, dar a fugit când peste el a dat grădinarul lui Halle Berry.

În martie, poliția a primit un apel de la unul dintre angajații actriței, potrivit căruia Griffin venise cu un lăcătuș ca să schimbe încuietoarea, susținând că este noul proprietar și că are acte doveditoare.

Mai mult, acesta a sunat la poliție, acuzându-i de încălcarea proprietății private pe angajații actriței.

Poliția a stabilit în cele din urmă că acesta minte și că a încercat în mod fraudulos să își însușească locuința. Halle Berry le-a spus polițiștilor că nu îl cunoaște pe bărbat. Griffin a fost ulterior arestat, iar cauțiunea lui a fost stabilită la 36.000 de dolari. Surse din poliție au declarat pentru TMZ că acesta nu știa că locuința îi aparține actriței.

SURSA: MEDIAFAX

Scoasă la licitație

DUBAI. Modelul Ferrari F2002, cu ajutorul căruia Michael Schumacher a obținut în anul 2002 cel de-al cincilea său titlu de campion mondial în Formula 1, va fi vândut pe 30 noiembrie în Dubai. Exemplarul în cauză are numărul de șasiu 219 și fostul campion a trecut linia de finish la bordul lui în acel an în cursele din Franța, Austria și San Marino.

„Modelul F2002 folosit de Michael Schumacher, cu numărul 219, este cu adevărat special. Reprezintă unul dintre ultimele modele din era celor desenate de Rory Byrne cu motor V10. Drept urmare, rămâne una dintre cele mai spectaculoase modele Formula 1 din istorie", anunță casa de licitații RM Sotheby's.

www.aradon.ro
Mai multe poze cu Betty

Betty
Paiunile ei sunt fotografia și dansul. FOTO: OVI D. POP

Cel mai urât câine din lume

PETALUMA. Metisul Scamp the Tramp, cu blana rară și ciufulită și ochi bulbucați, a primit titlul de cel mai urât câine din lume în urma unui concurs de „frumusețe" care a avut loc vineri seară, în localitatea americană Petaluma din California, informează AP. 19 câini au concurat la cea de-a 31-a ediție a competiției, al cărei mare premiu constă în suma de 1.500 de dolari și o excursie la New York.

A anunțat că se căsătorește

LOS ANGELES. Nicki Minaj a anunțat că se va căsători cu iubitul ei, Kenneth Petty, acesta fiind primul mariaj al artistei rap în vârstă de 36 de ani, potrivit tmz.com.

Artista, care, vineri, și-a lansat cel mai recent videoclip, „Megatron", a anunțat la un post de radio că și-a ridicat deja certificatul necesar în vederea căsătoriei. În SUA, acest certificat are o valabilitate de la o lună la mai multe, în funcție de legile fiecărui stat. Iubitul ei, Kenneth Petty, în vârstă de 40 de ani, cu care și-a început relația anul trecut, a fost condamnat, printre altele, pentru tentativă de viol și crimă. La vârsta de 16 ani, acesta a încercat să violeze o tânără, pe care a și amenințat-o cu o armă albă, și a fost pedepsit apoi cu patru ani de închisoare. Totodată, în 2013 a fost eliberat condiționat după ce a petrecut șapte ani în închisoare pentru uciderea unui bărbat. Pe numele său real Onika Tanya Maraj, cântăreața hip-hop Nicki Minaj s-a născut în Saint James, în insulele Trinidad și Tobago, și a crescut în Jamaica și în New York.

Nicki Minaj FOTO:EPA

Eliberat
Un exemplar rar de urangutan a fost eliberat în sălbăticie. Acesta s-a aflat o bună perioadă în captivitate după ce și-a pierdut habitatul în urma defrișărilor. FOTO:EPA

„Pact de moarte" între Alice Cooper și soția sa

LOS ANGELES. Cântărețul de rock american Alice Cooper a încheiat un „pact de moarte" cu soția sa, Sheryl Goddard, iar, potrivit înțelegerii, în cazul decesului unuia dintre ei, „vor pleca împreună", informează contactmusic.com.

Starul rock în vârstă de 71 de ani este căsătorit de 43 de ani cu fosta balerină în vârstă de 62 de ani Sheryl Goddard și, în afara tentativei de divorț din noiembrie 1983 - când artistul a trecut prin cea mai neagră perioadă a sa din cauza dependenței de alcool -, niciun alt moment negativ nu a tulburat relația lor.

Alice Cooper spune că „nu ar putea trăi unul fără celălalt", astfel că, dacă unul dintre ei moare, „vor pleca împreună". „Am făcut acest pact - nu există nicio posibilitate să supraviețuim unul fără celălalt", a declarat Alice Cooper, adăugând: „Nu aș putea trăi fără ea".

„Am fost căsătorit 43 de ani cu cea mai grozavă fată din lume. Nu ne-am înșelat niciodată", a mai spus starul rock.

În ciuda trecutului tumultuos - care a inclus și consum de cocaină -, artistul spune că este într-o formă foarte bună, nu fumează, nu a mai consumat alcool de 37 de ani, joacă golf, se alimentează sănătos și nu crede că va muri prea curând, având în vedere genele sale puternice. Specializat în albume-concept, Alice Cooper a lansat primul disc solo în 1975, „Welcome to My Nightmare". I-au urmat „The Last Temptation", din 1994, „Brutal Planet", din 2000, și „Along Came a Spider" (2008), printre altele. Din 2015, face parte din supergrupul american Hollywood Vampires, alături de actorul Johnny Depp și muzicianul Joe Perry. Al doilea lor album a fost lansat vineri și se intitulează „Rise".

Alice Cooper FOTO:EPA

SURSA: MEDIAFAX

O donație „prețioasă"

ALBUQUERQUE. O colecție de cărți rare de George Orwell, inclusiv ediții princeps ale unor volume ca „Ferma animalelor" și „1984" în mai multe limbi străine, a fost donată bibliotecii Universității din New Mexico, SUA, potrivit Reuters. Colecția, care mai cuprinde ediții extrem de rare ale unor cărți de Orwell, eseuri și scrieri jurnalistice, a fost donată de profesorul și curatorul emerit Russ Davidson, care a lucrat 25 de ani la această instituție americană.

Colecția va face parte dintr-o expoziție dedicată scriitorului britanic ce va fi organizată la Biblioteca Zimmerman din septembrie 2019 până în primăvara anului 2020.

George Orwell (pseudonimul lui Eric Arthur Blair), născut pe 25 iunie 1903, este celebru pentru volume precum „Ferma animalelor" - o satiră amară a „experimentului sovietic", care a fost scrisă la jumătatea lui 1944 - și „1984" - poate cea mai cunoscută viziune distopică a lumii viitorului. „1984" a devenit din nou bestseller în SUA în timpul administrației lui Donald Trump.

George Orwell FOTO:EPA

SURSA: MEDIAFAX

Descifrează plânsul bebelușilor

NEW YORK. Un program a cărui tehnologie este similară asistentului virtual Alexa al platformei Amazon, menit să descifreze nevoile indicate de plânsul bebelușilor, precum foamea, schimbarea unui scutec murdar și durerea, a fost creat de o echipă internațională de cercetători, potrivit dpa.com.

Bebelușii pot plânge din numeroase motive și, de obicei, după o perioadă, părinții reușesc să interpreteze de cele mai multe ori corect cauza. Însă mulți părinți sunt stresați pentru că le este dificil să înțeleagă exact problemele copiilor. Un grup internațional de cercetători a dezvoltat un program bazat pe inteligența artificială care poate fi util în acest sens.

Cercetătorii spun că programul poate face distincția între plânsul normal, provocat de foame sau nevoia de contact fizic, și cel special, cauzat de diferite boli, dureri.

dentificarea tiparelor în ceea ce privește plânsetele bebelușilor a fost dificilă pentru cercetători, dar cel mai recent program bazat pe inteligența artificială creat de aceștia a reușit acest lucru.

Echipa a inclus cercetători de la Institute of Electrical and Electronics Engineers, o asociație mondială de ingineri cu sediul la New York, SUA, și de la Chinese Association of Automation, din China.

SURSA: MEDIAFAX

Din nou pe scenă

CHICAGO. Trupa britanică The Rolling Stones și-a reluat concertele vineri seară, în SUA, după operația pe cord suferită de solistul Mick Jagger la începutul lunii aprilie, iar show-ul a fost unul plin de energie, potrivit Associated Press. Mick Jagger a cântat și s-a mișcat plin de energie pe scenă, fără a da vreun semn că a trecut printr-o operație dificilă în urmă cu aproape trei luni. Pe 30 martie, trupa The Rolling Stones anunța că va amâna toate concertele incluse într-un turneu nord-american, programat în perioada 20 aprilie - 29 iunie.

Mick Jagger (75 de ani) FOTO:EPA

FONDAT 1989, APARE LA ARAD, TEL. 0257/041.151, E-MAIL: REDACTIA.JURNALARADEAN@INFORMMEDIA.RO; PUBLICITATE.JURNALARADEAN@INFORMMEDIA.RO

Claudiu Bozsits, printre cei mai puternici pompieri din ţară
PAGINA 6

JURNAL ARĂDEAN

Florin Busuioc vine, miercuri, la Teatrul de Vară
PAGINA 5

MARŢI
25 IUNIE 2019
ANUL XXXI, NR. 8347
12 PAGINI - 1,99 LEI

31° Temperaturile se vor situa între 19 şi 31 grade. Vântul va sufla cu 1-9 km/h.

DIMINEAŢA | AMIAZA | SEARA

Pe jos între oraşe FOTO: E.R.

50 de kilometri pe jos, într-o zi

ARAD. Drumul dintre Arad şi Timişoara a fost parcurs, duminică, pe jos, de către 40 de persoane de toate vârstele. Cel mai rapid a ajuns în 8 ore şi 20, ultimii reuşind să umble timp de peste 11 ore. /P.5

Şoferi cu „întăritor" la volan

ARAD. În urma controalelor efectuate de poliţiştii rutieri la sfârşitul acestei săptămâni, sunt cercetate mai multe persoane cu vârste cuprinse între 19 şi 63 de ani care au săvârşit infracţiuni la regimul circulaţiei rutiere pe drumurile publice. /P.6

Au luat act de demisie FOTO: E.C.

CLM a luat act de demisia lui Falcă

ARAD. Foarte probabil vineri va avea loc o nouă şedinţă extraordinară pentru alegerea unui primar interimar. /P.3

9 771220 748034 17212

UTA intră în „prelungiri"

Şansele ca stadionul să fie inaugurat în acest an sunt minime, pentru că urmează o licitaţie pentru noi lucrări.

ARAD. Un nou termen pentru finalizarea investiţiilor la Stadionul UTA a fost depăşit. În 20 mai a expirat autorizaţia de construire emisă de municipalitate pentru Tehnodomus, care a fost prelungită în urmă cu un an. Lucrările la stadion trebuiau încheiate în 21 mai 2018, însă de atunci constructorul a beneficiat de amânări din partea administraţiei locale.

Contactat de Jurnal Arădean şi Aradon, reprezentantul Tehnodomus responsabil cu lucrările la acest obiectiv, Gheorghe Maxinan, ne-a declarat că acest contract este pe punctul de a fi finalizat. „Am executat 99 la sută din lucrări, mai sunt mici lucruri de făcut", afirmă Maxinan, în condiţiile în care încă nu au fost montate scaunele în tribune. Responsabilul Tehnodomus susţine însă că pentru această lucrare ar fi necesară organizarea altei licitaţii. „Ce am avut de făcut conform contractului, am făcut. Scaunele şi alte echipamente vor fi montate după o nouă licitaţie, la care ne dorim şi noi să participăm", susţine Maxinan.

Totuşi, el este contrazis de către viceprimarul Călin Bibarţ, care ne-a declarat că montarea scaunelor era prevăzută în contractul aflat în derulare cu Tehnodomus. „Am şi primit confirmarea de la firmă că scaunele vor sosi în luna iulie pentru a fi montate", a spus Bibarţ. /P.7

Voluntari ai Crucii Roşii Arad, la Solferino

53 de voluntari ai Crucii Roşii Arad au sărbătorit la Solferino, în nordul Italiei, împlinirea a 100 de ani de la înfiinţarea Federaţiei Internaţionale de Cruce Roşie şi Semilună Roşie. Organizaţia s-a născut la iniţiativa omului de afaceri elveţian, Henry Dunant, în anul 1859, după una dintre cele mai sângeroase bătălii ale secolului, Bătălia de la Solferino. Dunant a atras atenţia lumii asupra necesităţii de a înfiinţa societăţi de ajutor şi de a promova un acord internaţional cu privire la ajutorarea răniţilor şi la persoanele care îi îngrijesc. /P.3 FOTO: FAN

Culturile agricole ale judeţului Arad sunt tot mai mari

Judeţul Arad a avut în 2018 o suprafaţă cultivată de aproape 340 de mii de hectare, cu peste 13 mii mai mult decât în 2017.

ARAD. Institutul Naţional de Statistică a publicat datele finale pe anul 2018 privind suprafeţele cultivate cu principalele culturi. Judeţul Arad a avut, în 2018, aproape 340 de mii de hectare cultivate, cu peste 13 mii mai mult decât cu un an înainte, reprezentând undeva la 35% din întreaga suprafaţă cultivată din Regiunea Vest. 67% din suprafaţa cultivată a judeţului este reprezentată de exploataţii agricole individuale.

Cea mai mare parte a culturilor agricole din Arad, în 2018, au fost cereale pentru boabe - peste 65%, din care cele mai mari părţi cu porumb - 112 mii de hectare şi cu grâu şi secară - 72 de mii de hectare. Floarea soarelui a fost şi ea cultivată în Arad pe 41 de mii de hectare, în 2018, cu două mii mai mult decât în 2017. Rapiţa a ocupat în 2018 peste 27 de mii de hectare, cu trei mii mai mult decât în 2018 şi cu peste 24 de mii de hectare mai mult decât în urmă cu patru ani.

Legumele au fost cultivate pe 11 mii de hectare, suprafaţa rămânând aproximativ aceeaşi în ultimii cinci ani. Peste cinci mii de hectare au fost cultivate cu soia, peste 1.650 cu mazăre şi 952 de hectare cu pepeni verzi şi galbeni. În repaus s-au aflat, în anul 2018, peste 30.500 de hectare de teren agricol. /P.3

A fost achitat FOTO: JA

Dosar DNA, desfiinţat la Arad

ARAD. Tribunalul Arad a achitat un inculpat trimis în judecată de DNA. Procurorii au spus că inculpatul a folosit documente false pentru a încasa bani de la APIA, dar l-au acuzat şi de spălare de bani. În final, instanţa a decis să îl achite. /P.6

Măsuri speciale pentru medici

ARAD. Preşedintele ALDE Arad, deputatul Eusebiu Pistru, solicită, Ministerului Sănătăţii să întreprindă demersuri urgente pentru evitarea plecării medicilor de familie din zona Munţilor Apuseni. /P.4

Fetiţa cu arsuri, în stare critică

BUCUREŞTI. Medicii bucureşteni spun că nu pot oferi decât un prognostic rezervat cu privire la şansele de recuperare, pentru că fetiţa nu poate respira fără aparate. /P.6

Bucuria promovării FOTO: L.S.

Sunt pregătiţi de performanţă

PECICA. Preşedintele celor de la Progresul Pecica, Dorin Găvruţă ne-a vorbit despre ce a fost şi ce va urma la echipă, după ce a promovat în liga a III-a. Şeful clubului ne-a asigurat că nu vor fi probleme financiare. /P.7

Locuinţe, drumuri şi podeţe distruse

Ploile torenţiale de duminică noaptea nu au rămas fără urmări. În zona Săvârşin, inundaţiile au provocat cele mai multe probleme. Primarul comunei, Ioan Vodicean, ne-a declarat că cel puţin 30 de gospodării din satul Hălăliş au fost inundate, din care şase locuinţe, iar o parte din infrastructura locală a fost distrusă. /P.3 FOTO: JA

Inform Media Press SRL
JURNAL ARĂDEAN | ARAD ONLINE www.aradon.ro

Ne mărim echipa!

Căutăm colegi pentru următoarele posturi:

distribuitori presă
în cartierele Aradul Nou, Podgoria, Pârneava, alte zone ale Aradului

Depunerea CV-urilor la adresa de e-mail: **hr@informmedia.ro,**
sau ☎ **0728.284.737, 0723.121.665**

Solicitantul este de acord cu utilizarea datelor sale personale conform regulamentului GDPR al firmei noastre publicat de site-ul Inform Media Press.

(828)

Remember: 25 iunie

1903 S-a născut George Orwell, jurnalist, eseist şi romancier (d. 1950)

1907 S-a născut fizicianul atomist Hans Jensen (d. 1973)

1928 S-a născut Şerban Papacostea, istoric român, membru al Academiei Române (d. 2018)

1929 A murit Georges Courteline, autor dramatic (n. 1858)

1937 S-a născut **Dorel Vişan,** actor român

1950 S-a născut Doru Stănculescu, interpret şi compozitor român de muzică folk

1951 S-a născut Flaviu Cristian, poet român (d. 1999)

1955 A fost înfiinţată, la Bucureşti, Biblioteca Naţională

1963 S-a născut George Michael, cântăreţ englez de origine greacă (d. 2016)

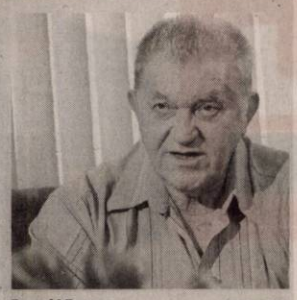

Dorel Vişan FOTO: FAN

1988 A murit Şerban Cioculescu, critic şi istoric literar (n. 1902)

1988 A murit Tudor Bugnariu, sociolog român (n. 1909)

1997 A murit oceanograful Jacques-Yves Cousteau (n. 1910)

2009 A murit Michael Jackson, interpret şi compozitor american de muzică pop (n. 1958)

2009 A murit Farrah Fawcett, actriţă americană (n. 1947)

Întreruperi de curent

Marţi, 25 iunie 2019. În judeţ, h 9 – 17: Galşa (p); **h 10 – 18:** Bătuţa, Nicolae Bălcescu, Juliţa, Stejar, Baia, Slatina de Mureş, Lupeşti, Pârneşti, Bulci, Vărădia de Mureş (gară).

Telefoane utile

☎ INFORMAŢII TELEFONICE: 118.932; ☎ROBOT: 1958; ☎ APEL UNIC DE URGENŢĂ (SALVARE, POLIŢIE; Pompieri): 112; ☎ PRIMĂRIA MUNICIPIULUI ARAD: Program de relaţii cu publicul (camera 5) luni-joi între 8-18; vineri între 8-16. Tel. centrală: 0257/281.850; ☎ Delgaz Grid (fost E.ON) - Dispecerat de urgenţe: 0800.800.928 şi 0265.200.928; ☎ DERANJAMENTE CURENT ELECTRIC: 0257/929; ☎ INFORMAŢII CFR: 0257/231.777; ☎ PROTECŢIA CONSUMATORULUI: B-dul Revoluţiei, nr. 50. Telefon: 0257/257.049; ☎ POLIŢIA LOCALĂ: 0257/939.

Sudoku

REGULI: În fiecare bloc sunt câteva cifre între 1 şi 9, stabilite dinainte. Acestea trebuie completate cu cifrele lipsă, în aşa fel încât fiecare număr să figureze o singură dată. De asemenea, cifrele de la 1 la 9 trebuie să figureze o singură dată atât pe rândurile orizontale cât şi pe coloanele verticale ale celor nouă blocuri luate împreună.

ÎNCEPĂTORI

				3				5
9				4	2			1
	4				1	9	7	
7				6		1		
2								3
								7
4		2		9	3			
				8			3	6
3			6			2		

AVANSAŢI

3			5					4
	7	1	8					3
							2	
				6		8		
9	3						7	
		7		5				
		9	4				3	
5							1	6
4			1					

Soluţiile jocurilor din numărul precedent:

ÎNCEPĂTORI

3	1	5	4	2	8	6	9	7
7	9	8	5	3	6	1	4	2
6	4	2	7	1	9	5	8	3
2	7	1	6	9	3	4	5	8
8	3	6	1	5	4	7	2	9
9	5	4	2	8	7	3	1	6
5	2	3	8	7	1	9	6	4
4	8	7	9	6	5	2	3	1
1	6	9	3	4	2	8	7	5

AVANSAŢI

7	2	4	8	1	3	5	9	6
1	5	8	6	4	9	3	2	7
6	9	3	2	5	7	1	4	8
5	7	6	3	9	2	4	8	1
2	8	1	4	7	6	9	5	3
4	3	9	1	8	5	6	7	2
9	6	5	7	3	8	2	1	4
8	1	2	5	6	4	7	3	9
3	4	7	9	2	1	8	6	5

UNDE MERGEM în Arad

Cinema

CINEMA CITY ATRIUM

- **Aladdin, ora 14:30**
- **Bărbaţi în negru internaţional, orele 13:40, 15:00, 17:30, 18:40, 20:00, 21:10, 22:30**
- **Câinele, adevăratul meu prieten 2, orele 14:40, 17:00, 19:20, 21:40**
- **Examen de (i)maturitate, ora 15:00**
- **Godzilla II. Regele monştrilor, orele 16:00, 22:20**
- **John Wick: război total, ora 21:40**
- **MA, orele 13:10, 15:30, 17:40, 19:50**
- **Parking, orele 13:10, 16:10, 18:30, 21:00**
- **Pokemon: detectiv Pikachu, orele 13:20, 15:40, 17:50, 20:10**
- **Singuri acasă 2, orele 13:30, 15:30, 17:30, 19:30, 21:30**
- **Şi soarele e o stea, orele 15:10, 17:20, 19:30, 21:50**
- **Ticăloasele, orele 17:10, 19:20**
- **Uglydolls: păpuşi în bucluc, ora 13:00**
- **X-Men: Dark Phoenix, orele 17:10, 19:40, 22:10**

Teatre

TEATRUL „IOAN SLAVICI"

- **Familia Tot** (regia Sânziana Stoican), duminică, 30 iunie, ora 19:00, Sala Studio

Filarmonica

- **Încheierea stagiunii** (dirijor – Cristian Neagu; solist – László Fenyő, violoncel), joi, 27 iunie, ora 19:00, Palatul Cultural

Piețe și târguri

Astăzi este zi de piaţă la Sebiş, Almaş, Apateu, Semlac, Sântana, Şilindia, Vârfurile. **Târguri săptămânale se desfăşoară astăzi la** Chişineu-Criş, Almaş, Şilindia şi Vârfurile.

Mâine, miercuri, va fi zi de piaţă la Pâncota, Beliu, Buteni, Şiclău, Macea, Vânători, Pecica, Şiria şi **zi de târg la** Beliu şi Buteni.

Sănătate

- **Policlinica DR. TURCIN, oferă:** Cardiologie (EKG, Ecografie cardiacă, Doppler vascular, Holter EKG si TA, Test de efort), Oftalmologie **(NOU - chirurgie pol anterior; CV computerizat; optică medicală),** ORL (videoendoscopie), pneumologie, gastroenterologie, neuropsihiatrie, medicină de familie, ecografii generale, Ginecologie. **Telefon: 0257/285510, www.policlinica-turcin.ro**
- **Farmacia GLYKON - UTA,** Bl U 6 (vis-a-vis de biserica în construcţie). Deschis zilnic: luni-vineri 07.00 -21.00 sâmbătă şi duminică 08.00-18.00. **Telefon: 0257/241197.**

Horoscop

BERBECUL (III.21.-IV.20.)
S-ar putea să aveţi probleme cu banii, motiv pentru care nu vă simţiţi în largul dumneavoastră. Păstraţi-vă calmul şi nu vă lăsaţi atras într-o ceartă!

TAURUL (IV.21.-V.20.)
Intenţionaţi să preluaţi noi sarcini la serviciu, dar nu sunteţi sigur că veţi reuşi. S-ar putea să aveţi discuţii aprinse cu colegii, dacă refuzaţi să ascultaţi şi părerile lor.

GEMENII (V.21.-VI.21.)
Dimineaţă survin evenimente neprevăzute, care vă împiedică să vă respectaţi programul. Nu este indicat să vă puneţi mari speranţe într-o afacere pe care o credeaţi profitabilă.

RACUL (VI.22.-VII.22.)
Sunteţi foarte ambiţios, dar conjunctura actuală nu vă ajută prea mult. Nu este momentul să vă asumaţi mai multe responsabilităţi.

LEUL (VII.23.-VIII.23.)
Vă faceţi griji degeaba. Norocul vă zâmbeşte atât pe plan profesional, cât şi pe plan financiar. S-ar putea să fiţi puţin surmenat şi, din această cauză, să deveniţi irascibil.

FECIOARA (VIII.24.-IX.23.)
Dimineaţă s-ar putea să nu vă simţiţi în formă, ceea ce vă accentuează starea de nervozitate. Vă recomandăm să nu vă asumaţi nici un risc. Păstraţi-vă calmul!

BALANŢA (IX.24.-X.23.)
Din cauza problemelor sentimentale, dimineaţă este posibil să fiţi confuz. Acceptaţi ajutorul prietenilor apropiaţi! Pentru a evita o ceartă în familie, ar fi bine să amânaţi orice decizie.

SCORPIONUL (X.24.-XI.22.)
Din cauza amânării unei delegaţii, programul vă este dat peste cap. S-ar putea să vă enervaţi pentru că sunteţi nevoit să pierdeţi timpul fără folos.

SĂGETĂTORUL (XI.23.-XII.21.)
Astăzi s-ar putea să fiţi bulversat din cauza unor nereuşite care parcă se ţin lanţ. Nu este exclus să fiţi irascibil şi să vă certaţi cu cei din jur.

CAPRICORNUL (XII.22.-I.20.)
Sunteţi confuz şi predispus să faceţi greşeli. Vă sfătuim să vă concentraţi asupra problemelor urgente. Dimineaţă este posibil să vă dezamăgiţi un prieten bun.

VĂRSĂTORUL (I.21.-II.20.)
Sunteţi irascibil şi riscaţi să stricaţi relaţiile cu colaboratorii. Păstraţi-vă calmul şi nu faceţi caz din orice! Evitaţi ieşirile în societate şi afacerile.

PEŞTII (II.21.-III.20.)
Astăzi vă concentraţi mai greu, aşa că vă sfătuim să amânaţi deciziile importante. Ar fi bine să evitaţi activităţile care necesită efort intelectual şi luciditate. Acordaţi mai mult timp odihnei.

„Jurnal arădean" vă ascultă

De luni până joi, între orele 11.00-13.00, la telefonul 0257.212.055, redactorul nostru vă stă la dispoziţie.

ARAD. Doamna I.M., din Confecţii, este nemulţumită de faptul că tot cartierul e spart. „Aşa, parcă dintr-o dată, ne-am trezit că tot cartierul e un şantier în lucru, tot carosabilul e decapat, e plin de moloz şi prost gust. Oare, nu se putea face pe porţiuni? Nu de alta, dar arată foarte rău tot cartierul, nici maşinile nu mai pot parca unde au făcuto până acum, dar sunt şi alte neajunsuri, legate de circulaţia oamenilor pe carosabilul bombardat" - se plânge cititoarea noastră.

Doamna **P.T.,** din Grădişte, îndeamnă oamenii legii să facă o razie în cartierul ei, mai la margine. „Am impresia că pe nimeni nu interesează faptul că fetele vesele fac Centura la ieşirea din Grădişte. Ne fac Aradul de râs, pe lângă faptul că oraşul nostru e aşa cum e, vai de el. Mai vin şi aceste femei uşoare, dar cred că Poliţia le-ar veni de hac dacă ar dori. Invit oamenii legii la ieşirea din Grădişte, sa vadă ce se întâmplă în fiecare seară" - punctează cititoarea noastră. **JA-L.S.**

Curs valutar

Denumirea valutei	BNR	BCR		BRD		Intesa Sanpaolo Bank		Banca Românească		Patria Bank		Alpha Bank		Casa de schimb LUXOR		Casa de schimb TRESOR	
		C	V	C	V	C	V	C	V	C	V	C	V	C	V	C	V
Euro	4,72	4,64	4,79	4,65	4,79	4,67	4,76	4,69	4,76	4,68	4,76	4,69	4,74	4,70	4,72	4,71	4,72
Dolar SUA	4,14	4,05	4,23	4,07	4,22	4,11	4,19	4,11	4,17	4,09	4,21	4,10	4,18	4,11	4,17	4,16	4,19
Forint	0,0145	0,0140	0,0152	0,0143	0,0148	00144	0,0149	-	-	0,0143	0,0148	-	-	0,0146	0,0148	0,0146	0,0147
Gram aur	187,35																

Vremea

Marţi, 25 iunie

www.aradon.ro

19° LA ORA 6 — temperaturile se vor situa între 18 şi 19 grade. Vântul va sufla cu 1-9 km/h dinspre NE.

31° LA ORA 18 — temperaturile se vor situa între 30 şi 31 grade. Vântul va sufla cu 1-6 km/h dinspre NE.

Ziua precedentă

Arad	19-27	Umiditate:	69%
Lipova	19-27	Presiune:	1018 mb
Chişineu-Criş	19-27	Precipitaţii:	65%
Săvârşin	18-26	Vânt:	8 km/h
Sebiş	18-26	Direcţie vânt:	E

Soarele

Răsare: 05:44
Apune: 21:30

Azi

Temperaturile se vor situa între 19 şi 31 grade. Vântul va sufla cu 1-9 km/h, dinspre NE.

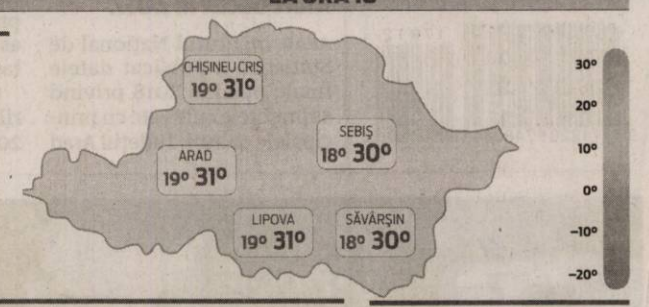

FAZELE LUNII

5.06 · 10.06 · 17.06 · 25.06

MARŢI	MIERCURI	JOI	VINERI
19° 31°	18° 32°	19° 32°	15° 27°
însorit spre parţial noros	parţial însorit	parţial însorit	mai răcoros

Calendar

Biserica ortodoxă: Sf. M. Mc. Fevronia; Sf. Cuv. Dionisie şi Dometie (Dezlegare la ulei şi vin)
Biserica greco-catolică: Sf. cuv. m. Febronia
Biserica romano-catolică: Sf. Wilhelm, abate UP

Prognoză pentru trei zile

Temperaturile minime vor fi cuprinse între 15 şi 19 grade, iar cele maxime între 27 şi 32 grade.

Temp.minime: 15–19°C
Temp.maxime: 27–32°C

JURNAL ARĂDEAN
B-dul Revoluţiei nr. 62, Arad

BRAT Auditat de BRAT

Reclamaţii difuzare: 0257.241.151

Şef departament publicitate şi departament difuzare: Cristian Sulinţan
Secretariat: 0257.212.090 (centrala), fax - 0257.212.012
Marea publicitate: 0257.280904
Mica publicitate: 0257.210775; B-dul Revoluţiei, nr. 81
Tiparul executat la: Tipografia Inform Média Lapkiadó Kft

Redactor şef: Adriana Barbu (8416) Responsabil de număr: Leo Sfâra
Secretar general de redacţie: Gabriela Groza (8423); Departamente: Eveniment: Alin Gherasim (8417), Ioana Costaş (8414); Valentin Goran (8405); Economic: Andreea Pintea (8415); Social: Diana Duţu (8413); Sport: Daniel Scridon (8424), Leo Sfâra (8422), Dan Lazăr (8406); Cultură: Eugen Rogojan.
Tehnoredactare: Ghizela Şerban (8409), Munteanu Daniel (8411).
REDACŢIE: tel. 0257.212.090 (centrala); fax 0257.212.012, 0257.228.592; e-mail: redactia.jurnalaradean@informmedia.ro, adevaruldearad@informmedia.ro, publicitate.jurnalaradean@informmedia.ro, publicitate.adevarul@informmedia.ro

Crucea Roşie Arad, la Solferino

SOLFERINO. 42 de persoane reprezentând Crucea Roșie Arad au făcut parte din delegația României prezentă, în perioada 19-23, în Italia, la Solferino. Practic, arădenii au reprezentat aproape jumătate din delegația de 100 de persoane a țării noastre, delegație în fruntea căreia s-a aflat dr. Beniamin Dragoș (președinte al Crucii Roșii Arad și membru în Comitetul de Direcție al Societății Naționale de Cruce Roșie din România) și Iulian Bobirnea (vicepreședinte de tineret al Crucii Roșii Române). Ei s-au alăturat celor aproximativ 10.000 de voluntari din 191 de țări care s-au strâns în localitatea situată în nordul Italiei pentru a marca împlinirea a 100 de ani de la înființarea Federației Internaționale de Cruce Roșie și Semilună Roșie, a 160 de ani de la Bătălia de la Solferino și a 70 de ani de la Prima Convenție de la Geneva.

Cel mai important moment al evenimentului de la Solferino l-a constituit „Fiaccolata" - o procesiune pe parcursul a 15 kilometri, în memoria celui care a fost fondatorul Mișcării Internaționale de Cruce Roșie și Semilună Roșie: Henry Dunant. Practic, s-a refăcut, în mod simbolic, drumul pe care Dunant l-a parcurs din Solferino până în Castiglione pentru a aduna femeile cu care a acordat primul ajutor celor peste 40.000 de răniți de pe câmpul de luptă. **JA-D.D.**

CLM a luat act de demisia lui Falcă

Foarte probabil, vineri va avea loc o nouă şedinţă extraordinară pentru alegerea unui primar interimar.

ARAD. Chiar dacă la ședința ordinară de la începutul acestei luni viceprimarul Călin Bibarț anunța o „extraordinară" în 27 sau 28 iunie pentru a se consemna plecarea primarului Gheorghe Falcă la Bruxelles, luni, 24 iunie, a avut loc o nouă ședință. „Era necesară încă o ședință, în care trebuie să luăm act de hotărârea primarului în funcție. Apoi documentele se trimit la Prefectură și de-abia ulterior putem avea ședința de vineri" - a explicat Călin Bibarț.

Când au auzit de „ședința de vineri", pesediștii au luat atitudine: „Vineri noi nu suntem în localitate. Este congresul PSD și noi suntem plecați. Doamna secretară, nu puteți să o puneți următoarea săptămână? Vă rugăm... dacă se poate" - a intervenit alesul PSD Ilie Cheșa, adresându-i-se Lilioarei Stepănescu, secretar al municipiului Arad. Nu a primit un răspuns, chestiunea rămânând în coadă de peşte: „O să ne consultăm cu domnul primar, funcție de programul dânsului", „O să transmit mai departe, încercăm să..." - au fost replicile viceprimarului Bibarț.

Moment important în plenul CLM FOTO: EMANUEL COTUNA

Şedinţa de adio, la Palat

Ședința CLM în care Gheorghe Falcă își va lua, oficial, adio de la Primăria Municipiului Arad a fost programată pentru vineri, 28 iunie, ora 13.00, în Sala Mare a Palatului Cultural. Tot atunci va fi ales primarul interimar al orașului.

S-a urmat procedura

Anunțat în deschiderea ședinței, motivul pentru care a fost convocată „extraordinara" de luni a fost detaliat la final de ședință, la ultimul punct de pe ordinea de zi: „Notificări, diverse, corespondență adresată CLM Arad".

„Am distribuit Consiliului Local notificarea de demisie a domnului primar Gheorghe Falcă, cu data de 28 iunie 2019. Cu privire la această notificare, procedura solicită ca președintele de ședință să ia act în fața dumneavoastră cu privire la această demisie" - a explicat Lilioara Stepănescu.

„Subsemnatul Szabo Mihai, consilier local, în calitate de președinte de ședință al ședinței extraordinare a Consiliului Local al Municipiului Arad din 24 iunie 2019, având în vedere notificarea adresată de domnul Gheorghe Falcă, primarul Municipiului Arad, Consiliului Local al Municipiului Arad, notificare scrisă, înregistrată sub numărul 48798 din 21 iunie 2019 și prezentată în cadrul ședinței de astăzi, prin care se comunică demisia din funcția de primar cu data de 28 iunie 2019 în vederea soluționării situației de incompatibilitate intervenită ca urmare a alegerii ca membru al Parlamentului European pentru mandatul 2019-2024, deoarece a optat pentru mandatul de parlamentar european în termenul legal, constatând că demisia a fost comunicată și prefectului județului Arad, cu notificare înregistrată la Instituția Prefectului Județul Arad cu numărul 5034 din 21 iunie 2019, în conformitate cu prevederile articolului 17 din Legea 393 din 2004 privind statutul aleșilor locali, cu modificările și completările ulterioare, constat că notificarea demisiei, formularea opțiunii au fost exprimate în cadrul ședinței Consiliului Local al Municipiului Arad, cu respectarea termenului și condițiilor stabilite conform articolului 9 alineatul 2 din Legea 33 din 2007 privind organizarea și desfășurarea alegerilor pentru Parlamentul European, republicată, cu modificările și completările ulterioare, iau act de demisie și dispun consemnarea în procesul verbal de ședință a acestei situații astfel încât să devină aplicabile prevederile articolului 16 din legea precizată. Constat că demisiei i s-a anexat și procesul verbal privind centralizarea voturilor și atribuirea mandatelor la alegerile pentru Parlamentul European din 26 mai 2019 publicat în Monitorul Oficial al României numărul 452 din 5 iunie 2019" - a precizat președintele de ședință Szabo Mihai în plenul CLM. **JA-D.D.**

Culturile agricole sunt tot mai mari

Judeţul Arad a avut în 2018 o suprafaţă cultivată de aproape 340 de mii de hectare, cu peste 13 mii mai mult decât în 2017.

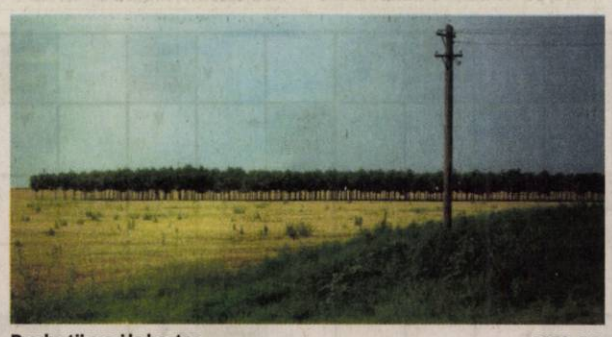

Producţii mari la hectar FOTO: E.R.

ARAD. Conform celor de la Institutul Național de Statistică, din județul Arad au dispărut culturile de plante pentru însilozare, care în 1990 ocupau peste 20 de mii de hectare, dar și culturile de tutun, care în 1990 ocupau 339 de hectare, în 1998 - 439 de hectare, iar în 2008 doar patru hectare. Au încetat, totodată, să se producă plante textile și tehnice, care în 1998 ocupau peste 500 de hectare.

În total, cele peste 112 mii de hectare cu porumb au produs, conform INS, peste 7,4 tone la hectar, în timp ce grâul și secara, cultivate pe o suprafață de 72 de mii de hectare, au avut o producție medie la hectar de 5,3 tone. Floarea soarelui a avut o producție medie de 3 tone la hectar, iar pepenii de 24,4 tone la hectar. Cantitățile sunt în continuă creștere, din 1990 până acum.

La nivelul județului Arad, terenul arabil se întinde pe aproape 350 de mii de hectare, din totalul de peste 775 de mii de hectare pe care îl ocupă județul nostru în suprafața României. **JA-E.R.**

Locuinţe inundate, drumuri şi podeţe distruse de ploaie

O ploaie torențială de jumătate de oră a provocat distrugeri mari în zona Săvârşin.

SĂVÂRȘIN. Ploile torențiale de noaptea trecută nu au rămas fără urmări. În zona Săvârșin, inundațiile au provocat cele mai multe probleme. Primarul comunei, Ioan Vodicean, ne-a declarat că cel puțin 30 de gospodării din satul Hălăliș au fost inundate, din care șase locuințe, iar o parte din infrastructura locală a fost distrusă.

Apele au făcut prăpăd FOTO: M.B.

„Drumul din sat a fost distrus pe o porțiune de un kilometru de șuvoaiele de apă și nu se mai poate circula pe el. Apa a rupt trei stâlpi electrici și a distrus complet șapte podețe, în timp ce alte trei podețe au suferit distrugeri de 50%", a spus edilul.

În zonă au mai fost inundate drumul spre satul Pârnești, pe o lungime de trei kilometri, un drum din Săvârșin, pe o lungime de 800 de metri și un drum forestier, pe o lungime de 500 de metri, dar pe acestea se poate circula, însă cu dificultate.

Primăria Săvârșin a solicitat, luni, sprijin de la forțele Inspectoratului pentru Situații de Urgență Arad, care au intervenit cu motopompe pentru a evacua apa din gospodării și locuințe. **JA-M.B.**

Pentru mai multe fotografii intră pe www.jurnalaradean.ro

Accident mortal pe DN7

ARAD. Un accident rutier în care au fost implicate două autocamioane și un autoturism s-a petrecut luni după amiaza, în jurul orei 16, pe Drumul Național 7, în zona localității Milova, din comuna Conop. La momentul sosirii salvatorilor la fața locului, două persoane erau încarcerate. Garda de intervenție de la Secția Bârzava a Inspectoratului pentru Situații de Urgență Arad a intervenit cu autospeciala de descarcerare, autospeciala de stingere cu modul de descarcerare, fiind cerută și intervenția elicopterului SMURD. Ambele victime au fost extrase dintre fiarele vehiculelor, iar bărbatul aflat la volanul autoturismului a fost declarat decedat, în timp ce o altă persoană a fost preluată de către elicopterul SMURD. **JA-E.R.**

ARAD ONLINE

Lider pe piața în mass-media print și online din județele Arad, Bihor și Timiș caută:

DISTRIBUITORI DE PRESĂ

Pentru zonele:
- Aradul Nou
- Podgoria
- Pârneava
- Alte cartiere ale Aradului

Depunerea CV-urilor la adresa de e-mail: **hr@informmedia.ro**
sau la telefon **0728.284.737, 0723.121.665**

Inform Media Press SRL

(829) Solicitantul este de acord cu utilizarea datelor sale personale conform regulamentului GDPR al firmei noastre publicat pe site-ul Inform Media Press.

JURNAL ARĂDEAN ARAD ONLINE www.aradon.ro

Măsuri pentru medicii din zonele defavorizate

Deputatul ALDE Arad, Eusebiu Pistru, vine în sprijinul medicilor de familie din zonele defavorizate.

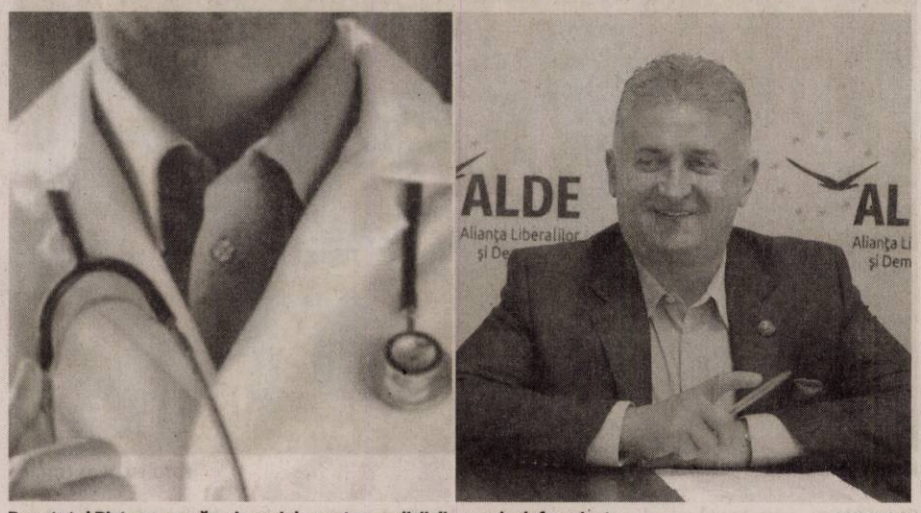

Deputatul Pistru cere măsuri speciale pentru medicii din zonele defavorizate FOTO: FAN

ARAD. Președintele ALDE Arad, deputatul Eusebiu Pistru, solicită Ministerului Sănătății să întreprindă demersuri urgente pentru evitarea plecării medicilor de familie din zona Munților Apuseni. „După cum se știe, locuitorii din această zonă sunt încadrați la zonă defavorizată, intrând sub incidența legii muntelui. Prin Ordinul comun nr. 97/1332/2019 al MADR și al MDRAP s-au concretizat localitățile din județul Arad care intră sub incidența legii muntelui, pe Valea Crișului, acestea fiind: Almaș, Brazii, Chisindia, Dezna, Dieci, Gurahonț, Hălmagiu, Hălmăgel, Ignești, Moneasa, Pleșcuța și Vârfurile. Mult timp, locuitorii din zonă nu au putut beneficia de servicii medicale, întrucât medicii de familie nu au dorit să se stabilească acolo. Au făcut acest lucru doar atunci când prin lege s-a decis că pot beneficia de un spor de zonă de până la 100% din salariul de bază. Drept urmare, unii dintre ei și-au cumpărat cabinetele medicale și s-au stabilit cu familiile în zonă. Din păcate, după 1998 acest spor s-a pierdut, cu toate că medicii de familie continuă activitatea în aceleași condiții grele de muncă, iar din evaluările organelor competente rezultă că activitatea acestor medici de familie este una foarte bună, având indicatori de sănătate foarte buni, numărul gravidelor decedate fiind nul, număr de decese sugari nul, acoperire vaccinare 95% conform OMS, și exemplele pot continua", arată deputatul Pistru.

Cu gândul la plecare

Acesta continuă și subliniază: „Cu toate acestea, există numeroase semnale de alarmă că mulți dintre ei se gândesc să plece în străinătate, pentru că, în lipsa sporului de zonă, nu mai pot suporta plata tuturor cheltuielilor aferente cabinetelor medicale, plata personalului angajat, precum și asigurarea unui trai decent. Consider că exodul medicilor va duce inevitabil la degradarea vieții locuitorilor din zonă și, ca atare, am întrebat-o pe ministrului Sănătății, d-na Sorina Pintea, dacă Ministerul Sănătății are o soluție pentru rezolvarea problemei și dacă există vreo propunere legislativă în acest sens. În funcție de răspunsul d-nei ministru, voi face toate demersurile necesare pentru promovarea unei inițiative legislative, pentru ca drepturile medicilor de familie din zonele defavorizate să fie cuprinse într-un act normativ în regim de urgență cu Casa de Asigurări de Sănătate".

În final, președintele ALDE Arad a transmis: „Cu toții suntem datori să facem tot ce este posibil să stopăm exodul medicilor din România, dar, mai ales, a celor care, din dorința de a salva vieți, au acceptat să practice în zone defavorizate, unde înlocuirea celor care pleacă este extrem de grea, dacă nu imposibilă". **JA-A.P.**

USR Arad, filială la Bârsa

ARAD. Uniunea Salvați România Arad continuă procesul de extindere în județ, astfel că la finalul săptămânii trecute a avut loc constituirea filialei Bârsa. La ședința inaugurală au participat useriști din Arad, conduși de vicepreședinții Stan Ion și Bogdan Postăveanu, precum și Mihaela Gărdău (USR Dezna) și Samuel Luca (USR Vârfurile). Organizația locală Bârsa s-a constituit pe structura unui grup de inițiativă condus de Codruț Ion, care a fost ales președinte al organizației.

„Am luat hotărârea de a mă implica în USR deoarece aici am găsit oameni deschiși, cinstiți, care doresc binele comunităților din care fac parte. Cu toții ne dorim o viață mai bună, condiții civilizate în localitățile unde locuim. Pentru comuna Bârsa ne propunem să beneficiem de alimentare cu gaz și de canalizare. Vom urmări oportunitățile de finanțare și vom face demersurile care ne stau la îndemână pentru a pune în practică aceste proiecte. Suntem convinși că investind energie, cu pricepere și bună credință, vom reuși", a declarat Codruț Ion, președinte USR Bârsa.

JA-A.P.

Bîlcea acuză: „Fifor nu a făcut nimic pentru Arad"

ARAD. Președintele PNL Municipiul Arad, Sergiu Bîlcea, îl acuză pe senatorul Mihai Fifor că „este rupt de realitate".

„Fifor nu a făcut nimic pentru Arad în calitate de senator și de ministru, dar acum se vrea președintele României. Anunțul acesta arată nivelul foarte jos la care a ajuns PSD, dacă acest politician are curajul să-și depună candidatura pentru o astfel de funcție. Are zero proiecte reușite pentru Arad, în calitate de senator și ministru. A fost plimbat pe la ministere și a reușit să se facă de râs la Ministerul Apărării Naționale, prin declarații iresponsabile cu privire la rachetele de la baza Deveselu, care au pus în dificultate diplomația României. Ultima ispravă a fost anunțul cu privire la o așa-zisă fraudare a votului din 26 mai, cu privire la referendum. Fifor se gândește să conteste legitimitatea și chiar valabilitatea votului prin care românii au spus nu corupției și subordonării politice a justiției. De altfel, parlamentarul PSD a fost unul dintre apărătorii necondiționați ai lui Liviu Dragnea, unul dintre cei care au tras România înapoi în ultimii ani. Fifor a demonstrat că pentru el politica nu se face cu responsabilitate și măsură, înseamnă de fapt o fugă neîncetată pentru funcții tot mai mari", a mai declarat Sergiu Bîlcea.

JA-A.P.

Senatorul Mihai Fifor, în cursa pentru Cotroceni

ARAD. Senatorul PSD de Arad, Mihai Fifor, a confirmat luni după-amiază înscrierea în cursa pentru Cotroceni. Într-un mesaj publicat pe rețelele de socializare, Fifor a spus: „Am luat decizia de a mă înscrie în competiția pentru candidatura la Președinția României din partea PSD". Senatorul arădean și-a motivat decizia: „Pentru că România are nevoie de consens, de construcție și de dialog. Trebuie să ieșim din această stare nebună de conflict, de dezbinare, de răfuială permanentă. Actualul președinte și-a ratat complet rolul de mediator și de integrator. A devenit el însuși principalul purtător al mesajului de ură socială, a aplaudat injuriile, a promovat atacurile la persoană și a coborât limbajul politic la cel mai scăzut nivel. Pentru că România are nevoie de un lider care să îi faciliteze parcursul. Din dorința sa obsesivă de a lovi în PSD, Klaus Iohannis a fost singurul șef de stat din UE care spus că țara sa nu merită să conducă Europa. A fost singurul șef de stat care a blocat bugetul propriei țări. A blocat Parlamentul și Guvernul. După ce a semănat ură și discordie, domnul Iohannis a venit să propună un simulacru de consens politic. Știu că România poate și are nevoie de mai bine. Vreau să fiu cu adevărat un președinte al tuturor românilor, din țară sau de oriunde îi va fi purtat viața, care să reînvie sentimentul de unitate națională, de demnitate și de onoare. Vreau să fiu un președinte care să unească. Vreau să fiu un președinte care să construiască".

JA-A.P.

Rețeta zilei

Pateu de ficat cu castane fierte

INGREDIENTE: 500 g ficățel de pui, 200 g castane fierte, două cepe albe, 4 căței de usturoi, 200 g unt, 100 g coniac, 250 ml lapte dulce, o linguriță cu cimbru, sare și piper.

MOD DE PREPARARE: Ficățeii de pui se pun într-un bol cu laptele dulce și se lasă 30 de minute, se scurg și se pun în alt bol. Ceapa și usturoiul se toacă mărunt și se călesc în puțin unt. Separat se prăjesc ficățeii de pui în restul de unt până își schimbă culoarea, se adaugă coniacul și se fierbe totul până se evaporă alcoolul. Se lasă să se răcească puțin, se pasează împreună cu castanele într-un blender, se adaugă condimentele, se pune într-un bol și se lasă la rece o zi apoi se servește. **Poftă bună!**

Pentru mai multe rețete intră pe www.culinar.ro

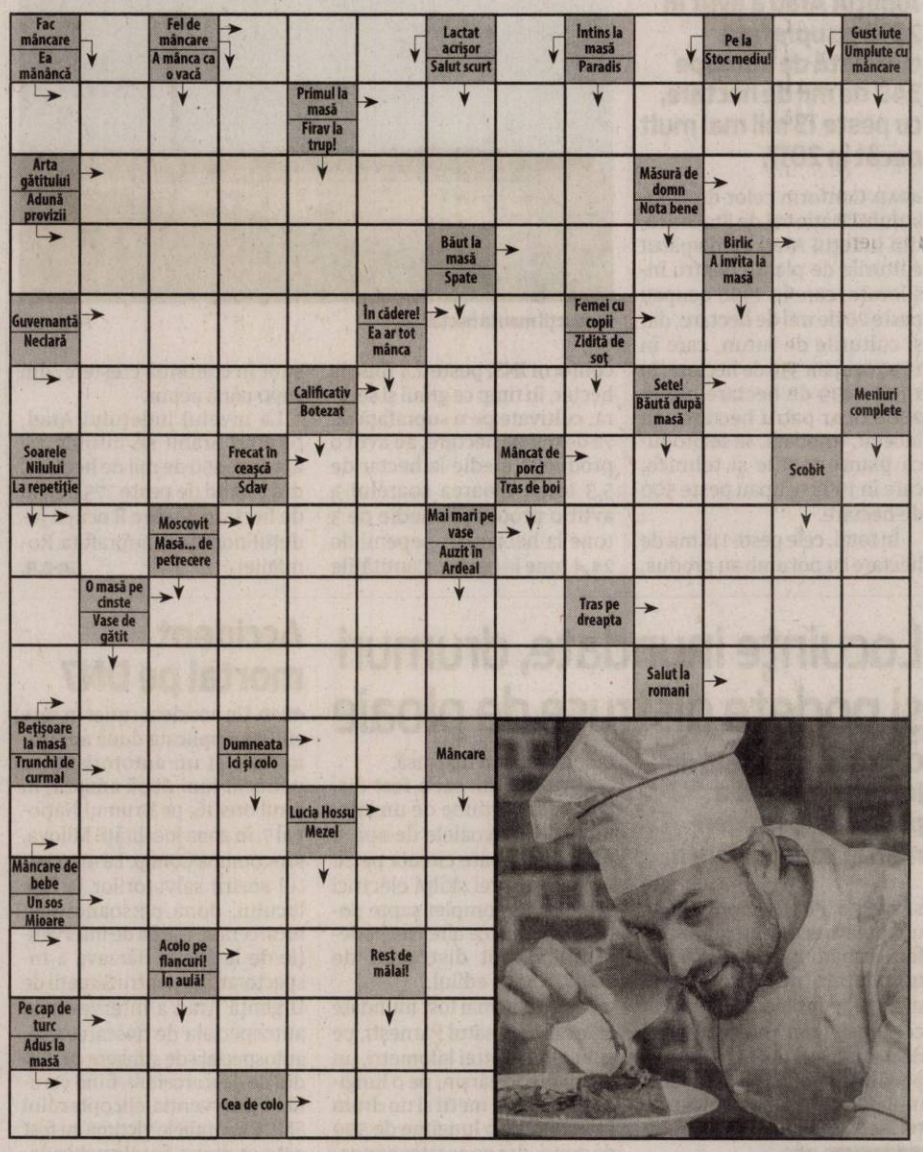

Înlocuire contoare

În săptămâna **24.06.2019 - 28.06.2019** se vor înlocui contoarele pe următoarele străzi: **Lucian Blaga, Dâmboviței, Abatorului, Ioan Rațiu, Oborului, Dragoș Vodă, Ardealului.**

De asemenea, în urma reclamațiilor înregistrate la Biroul Clienți și Biroul Management Parc Contoare vor fi înlocuite și contoarele care se dovedesc a fi cu probleme.

Citire apometre

Marți, 25 iunie 2019. Bulevardul Revoluției, Dorobanților, Dr. Ioan Rațiu, Eftimie Murgu, Episcop Roman Ciorogariu, Griviței, Izlazului, Liviu Rebreanu, Andrei Șaguna, Abatorului, Andrenyi Karoly, Biruinței, Latină.

Miercuri, 26 iunie 2019. Liviu Rebreanu, Andrei Șaguna, Abatorului, Andrenyi Karoly, Biruinței, Latină, Gheorghe Doja, Pădurii, Bodrogului, Conduraşilor, Clujului, Oituz.

SOLUȚIA INTEGRAMEI DIN NUMĂRUL PRECEDENT

M ■ C ■ BIS ■ B ■ S ■ POSACI ■ MURATI ■ RARA ■ MORAL ■ V ■ BORS ■ MAC ■ GACI ■ CITRIC ■ IAURT ■ CAT ■ VERDE ■ NU ■ NIL ■ ZIARE ■ DO ■ GO ■ AU ■ SUTIT ■ T ■ SAMBA ■ NA ■ ERE ■ LIRA ■ LIA ■ GUST ■ E ■ CUTA ■ UM ■ ETER ■ OA ■ AR ■ VACI ■ AT ■ RITURI ■ SEDATIV

Cei trei actori FOTO: FAN

„Busu" vine la Teatrul de Vară, cu „Fidelitate"

Florin Busuioc, Adelaida Zamfira şi Gheorghe Ifrim vin la Arad cu spectacolul „Fidelitate", la Teatrul de Vară.

ARAD. Fidelitate este o comedie savuroasă despre un asasin plătit, victima sa şi un soţ care neagă orice implicare.

„Tony, dator vândut la mafia italiană este angajat să o ucidă pe Maggie. Maggie, nevastă depresivă oprită să se sinucidă ca să fie asasinată. Jack, soţul care l-a angajat pe Tony sau doar o victimă la rândul lui? Cine a angajat pe cine? Tony e cu adevărat un asasin? Jack este un criminal cu sânge rece sau soţul încornorat? Oare Tony şi Maggie au un plan să stoarcă bani de la Jack? Şi până la urmă, cine o să moară?... O poveste americană... dar şi o analiză plină de vigoare şi umor a vieţii de cuplu", se arată în sinopsisul spectacolului „Fidelitate", ce va fi jucat miercuri, 26 iunie, la Teatrul de Vară, începând cu ora 20.

Accesul se va face pe bază de bilet de intrare, ce poate fi achiziţionat de la Teatrul de Vară (strada George Barițiu, nr. 16), în ziua spectacolului.

JA-E.R.

Arad-Timişoara, la pas!

40 de persoane de toate vârstele au parcurs, duminică, 50 de kilometri pe jos, între Arad şi Timişoara.

Pe jos, între oraşe FOTO: E.R.

ARAD. Dimineaţa la 7, cei 40 de oameni au plecat din Arad, de la reprezentanţa Opel, la pas spre Timişoara. Deşi la început se aşteptau să facă aproximativ 12 ore, primii ajunşi la „linia de finish", în Piaţa Operei din oraşul de pe Bega, au făcut doar opt ore şi jumătate pe drum. Temerarii au pornit din Arad într-o plimbare lejeră între cele două oraşe, cu scopul de a promova mişcarea, un stil de viaţă sănătos, dar şi pentru a-i inspira pe oameni să facă mişcare. „Arad-Timişoara la pas" a însemnat aproximativ 50 de kilometri şi 50 de mii de paşi parcurşi de către toţi participanţii care au ajuns la Timişoara.

„Dacă vrei, poţi!"

„După ce în 2018 am traversat România pe bicicletă, de la Arad la Constanţa, m-am gândit ca în 2019 să unesc cele două oraşe print-o plimbare care ne aminteşte de proba olimpică, marşul. Scopurile acestei plimbări au fost de a realiza 50.000 de paşi într-o zi de către 50 de persoane, de a oferi posibilitatea pentru 5 IMM-uri de a se promova şi de a inspira oamenii să facă mişcare, asta pentru că dacă vrei, poţi!", spune Ruben Galiş, cel care a organizat acţiunea. Nu a fost un concurs, ci o plimbare care şi-a propus să-i inspire şi pe alţii. Astfel că atât cei care au ajuns la Timişoara, cât şi cei care au ales să se oprească la Vinga, Cornești sau la Sânandrei, au fost adevăraţi câştigători, parcurgând zeci de kilometri pe jos, în câteva ore.

Două milioane de paşi

„Arad-Timişoara la pas" a însemnat 40 de persoane plecate din Arad, 30 ajunse la Timişoara, peste 1.500 de kilometri parcurşi de toţi participanţii şi peste două milioane de paşi făcuţi împreună. Primul sosit în Piaţa Operei a fost o fată de 20 de ani, care a parcurs drumul în 8 ore şi 20 de minute, ultimii ajungând după aproximativ 11 ore de umblat.

Evenimentul de duminică s-a bucurat de sprijinul Asociaţiei Euromediu, al Grup West, Lexus Publicitate, Soft Coffee, Cabana Deltei Şagu, Restaurant Sile Vinga, Petrom Cornești şi reprezentanţa „John Deere" Sânandrei.

JA-E.R.

Festivalul Părădăicilor, în Macea, la începutul lunii iulie

A unsprezecea ediţie a Festivalului Părădăicilor va avea loc pe 5, 6 şi 7 iulie, la Macea.

Părădăicile, expuse FOTO: FAN

MACEA. Pe 5 iulie va avea loc concursul de pescuit de la Balta Macea, între orele 8 şi 13. Înscrierile se pot face până pe 3 iulie, zilnic, între 9 şi 21. A doua zi începe cu un concurs de ciclism, de la ora 8. Startul va fi în centrul localităţii Macea, iar traseul de 34 de kilometri îi va purta pe bicicliști de la Macea la Sânmartin, apoi la Grăniceri şi retur până la Macea. Limita inferioară de vârstă este de 14 ani, înscrierile putând fi făcute până pe 3 iulie pe site-ul experientamultisport, la secţiunea „evenimente". De la ora 8 se vor ridica pachetele de concurs, şedinţa tehnică urmând să aibă loc la ora 9:30, iar startul se va da la ora 10. De la ora 12 începe prânzul tradiţional, urmând ca de la ora 13:30 să aibă loc şi premierea curselor Open feminin şi masculin. După amiază, de la ora 17, pe stadionul de fotbal din localitate va avea loc o expoziţie şi demonstraţii de dresaj canin, iar de la ora 19, la Căminul Cultural, va fi organizată o seară interculturală.

Ziua de şapte iulie vine la Castelul Csernovics din Macea cu o expoziţie de produse tradiţionale din judeţ, dar şi nelipsitele părădăici măcene. Expoziţia începe la ora 13:30 şi va fi deschisă până aproape de miezul nopţii. Tot în acelaşi interval orar va avea loc şi un spectacol folcloric, la care vor participa Taraful de la Macea, ansamblul de copii al Căminului Cultural din localitate, Ansamblul Mugurașii din Curtici, Ansamblul Românaşul din Zădăreni, Dansatorii de Tradiţii din Aledea, Ungaria, Ansamblul Edera din Macea şi Ansamblul Cununiţa UVVG din Sântana.

Soliştii invitaţi la concertul de duminică sunt Ionuţ Macavei, Larisa Şimăndan şi Andrei Botaş, Cosmina Hornea, Maria Stan Toma, Oana Florina Stana, Monica Groza, Lucian Drăgan Jr, Ionela Moruţan, Vasile Conea, soţii Maria şi Mihai Nemeş, dar şi solista Elena Ionescu, de la Mandinga. Evenimentul se va încheia cu un foc de artificii.

JA-E.R.

AOA promite „experienţe de neuitat"

Arad Open Air Festival 2019 promite experienţe de neuitat pentru toate vârstele, în weekendul 28-30 iunie.

ARAD. Mai puţin de o săptămână ne desparte de o nouă ediţie a Arad Open Air Festival, evenimentul în cadrul căruia „fanii muzicii electronice se vor îmbarca într-o călătorie muzicală", după cum promit organizatorii. În cele 72 de ore de muzică pe scena de la Arad Open Air Festival, de la Aeroportul Arad, vor urca nume importante de artişti şi formaţii precum Paul van Dyk, Markus Schulz, BUG Mafia, DOC cu invitaţi: Deliric, Vlad Dobrescu, Exile şi DJ Nasa, Mahmut Orhan, Burak Yeter, Swanky Tunes, Petre Inspirescu, Andrey Pushkarev, Mihigh, Barac, Tulbure şi mulţi alţii.

Scena principală

Pe scena principală a festivalului vor urca Adrian Şaguna, B.U.G. Mafia, Burak Yere, Doc, EYAU, Gojira&Planet H, Paul Damixie, Swanky Tunes şi The Case pe 28 iunie, Alb Who, Mahmut Orhan, Manuel Riva, Mattn, Ninho, Satra B.E.N.Z, Steff da Campo, Sunet fin şi Vladimir pe 29 iunie, respectiv Alex Morph, Dirty Slippers, Grasu XXL, James Aki, Markus Schulz, Mihai V, Paul van Dyk, R.U.A. şi Vali Bărbulescu pe 30 iunie.

Pentru toate vârstele

Pe lângă muzică, organizatorii au pregătit şi o arenă de paintball, în cadrul căreia se va desfăşura un concurs între echipe, pe 29 şi 30 iunie. De asemenea, va fi disponibilă şi o activitate unică în Arad: Dinner in the sky, considerată una dintre cele mai spectaculoase experienţe desfăşurate la înălţime. Mai exact, doritorii vor putea servi masa la o înălţime de 50 de metri, pe acordurile vioarei (Alexandra Violin). Şi cei mici vor avea parte de activităţi în cadrul Arad Open Air Festival, având destinată zona Bimbo Party, care va aduce pictură pe faţă, ateliere de creaţie, baloane modelabile cu heliu, jocuri şi alte surprize.

Pentru detalii suplimentare despre programul festivalului, regulile de acces şi desfăşurare, activităţile din cadrul evenimentului şi modalitatea de achiziţionare a abonamentelor şi biletelor de intrare, accesaţi www.openairfestival.com.

Festivalul Arad Open Air FOTO: FAN

Organizatorii

Evenimentul este organizat de Primăria Arad, Centrul Municipal de Cultură Arad şi Centrul Judeţean de Voluntariat Arad, cu susţinerea Heineken România şi Coca Cola. Partenerii media ai evenimentului sunt: Virgin Radio, Digi24, TV Arad, Aradon.ro, Tion.ro, Special Arad, Bihon.ro, Caon.ro, Express de Banat.

S-a sfinţit biserica ortodoxă din comuna Semlac

SEMLAC. Locuitorii comunei Semlac au avut parte, duminică, de un moment de înaltă încărcătură spirituală. În prezenţa IPS Tomotei Seviciu, arhiepiscopul Aradului, a avut loc o Liturghie Arhierească prilejuită de sfinţirea picturilor din biserica ortodoxă din localitate. Biserica din Semlac a suferit un proces de înnoire, începând cu refacerea icoanelor şi continuând cu lucrări de modernizare. Credincioşii din comună, care au contribuit din plin la reuşita lucrărilor, au acum la dispoziţie un lăcaş de cult pe măsura frumoaselor tradiţii ale zonei. Un sobor de preoţi în frunte cu IPS Timotei Seviciu, arhiepiscopul Aradului, a oficiat ceremonialul religios special. La sfinţirea noilor picturi din biserica din Semlac au luat parte sute de credincioşi, dar şi reprezentanţi ai autorităţilor locale şi judeţene. Pentru Primăria din Semlac, refacerea bisericii ortodoxe reprezintă un moment de mare împlinire. Primarul comunei, Letiţia Stoian, care a sprijinit lucrările de la biserică, este mulţumită de modul cum arată lăcaşul de cult proaspăt renovat.

Ceremonialul religios FOTO: V.O.

Cu ocazia slujbei religioase care a marcat sfinţirea noilor icoane din biserica ortodoxă din Semlac, au fost acordate şi o serie de distincţii din partea Arhiepiscopiei Aradului şi a Parohiei ortodoxe Semlac.

JA-V.O.

COMUNICAT

Un deziderat major al Oraşului Chişineu Criş prinde viaţă! S-a semnat contractul de finanţare pentru Reabilitarea termică a blocurilor!

Eforturile depuse de administraţia publică locală a Oraşului Chişineu Criş s-au materializat, un obiectiv de investiţii de importanţă majoră pentru cetăţenii oraşului, „Creşterea eficienţei energetice în clădirile rezidenţiale din Oraşul Chişineu-Criş" devine realitate.

Oraşul Chişineu-Criş a obţinut o finanţare nerambursabilă din Fonduri Europene prin Programul Operaţional Regional 2014-2020 – Axa Prioritară 3. Primarul Oraşului Chişineu-Criş, dl. Burdan Gheorghe a semnat la sediul ADR VEST Timişoara, în data de 19.06.2019, Contractul de finanţare pentru implementarea proiectului, în valoare totală de 5.315.130,56 lei.

Mulţumim cetăţenilor oraşului Chişineu-Criş, partenerii noştri în acest proiect, pentru încredere şi implicare şi îi asigurăm că vom folosi în continuare toate resursele şi întreaga noastră pricepere pentru implementarea acestui obiectiv.

(1029 - H 38722)

PRIMAR, EC. BURDAN GHEORGHE

Un arădean, printre cei mai puternici pompieri

La concursul național dedicat celor mai puternici pompieri din România a participat și un arădean.

ARAD. Un pompier din cadrul Inspectoratului pentru Situații de Urgență Arad este unul dintre cei mai puternici pompieri din țară. Claudiu Bozsits a participat la concursul național dedicat celor mai puternici pompieri din România, concurs care a avut loc la Alba Iulia. Și s-a întors de acolo cu un loc 13 onorant. Asta mai ales dacă ținem cont de faptul că foarte mulți dintre participanți se antrenează intens pentru această competiție, în timp ce arădeanul nu face muncă suplimentară, înafară de pregătirea pentru intervenții. „A fost singurul pompier din Arad care și-a dorit să participe la acest concurs, care este unul foarte dificil", ne-a spus George Pleșca, purtătorul de cuvânt al ISU Arad. Potrivit acestuia, competiția are două probe. Prima dintre ele se execută cu aparatul de respirat și cu masca pe față. Două canistre de câte 20 de kilograme fiecare sunt purtate 80 de metri, apoi participantul lovește de 100 de ori cu un ciocan care are 5 kilograme, aleargă 50 de metri, face un racord la motopompă, strânge două furtunuri, aleargă alți 240 de metri și înfinge un topor într-un butuc. „Toate acestea cu masca pe față. Este incredibil de greu", punctează Pleșca. A doua probă începe cu întinderea a două linii de furtun, continuă cu răsturnarea unui cauciuc care cântărește 200 de kilograme, parcurgerea unui tunel târâș, transportul a două canistre de 20 de kilograme fiecare până la înălțimea a două etaje, ridicarea a două furtunuri, coborârea cu cele două canistre, tragerea unui manechin de 75 de kilograme și, din nou, răsturnarea cauciucului de 200 de kilograme. „Concursul este unul foarte solicitant din punct de vedere fizic. Mulți nu reușesc să treacă de proba care se desfășoară cu masca pe față. Colegul nostru a reușit un rezultat bun la campionatul național de la Alba Iulia", a mai precizat George Pleșca. Acesta spune că Bozsits va participa și anul viitor la competiție. **JA-A.G.**

În timpul concursului FOTO: ISU ARAD

Dosar DNA desființat la Arad

Tribunalul Arad a dat câștig de cauză unui inculpat trimis în judecată pentru spălare de bani.

Tribunalul Arad a achitat-o pe Viorica Dunca FOTO: A.G.

ARAD. Un inculpat trimis în judecată de DNA pentru comiterea infracțiunilor de folosirea sau prezentarea cu rea-credință de documente ori declarații false, inexacte sau incomplete, dacă fapta are ca rezultat obținerea pe nedrept de fonduri europene, în formă continuată și spălarea banilor, în formă continuată a fost achitat de Tribunalul Arad. În luna martie a anului trecut, într-un comunicat transmis de DNA se menționa faptul că „în perioada 2010-2012, inculpata Dunca Viorica, atât în nume personal, cât și ca reprezentant al Întreprinderii Individuale cu același nume, a depus cu rea-credință la Agenția de Plăți și Intervenție pentru Agricultură (APIA) mai multe documente nereale, cu privire la cheltuielile eligibile efectuate, în vederea justificării sprijinului financiar nerambursabil primit pentru restructurarea/reconversia unei suprafețe de 49,86 hectare reprezentând plantații viticole. Prin aceste demersuri, inculpata Dunca Viorica a obținut pe nedrept fonduri nerambursabile în cuantum de 3.008.981,99 lei. Din acești bani, 2.156.960,87 lei au fost virați succesiv de către inculpata Dunca Viorica, prin mai multe conturi, cu scopul disimulării adevăratei proveniențe a acestora, fiind folosiți, ulterior, pentru achiziționarea unor bunuri în nume personal sau al membrilor de familie. APIA a comunicat că se constituie parte civilă cu suma de 4.789.902,60 lei, la care se adaugă accesoriile fiscale calculate de la data efectuării fiecărei plăți până la data achitării integrale a debitului principal". Practic, procurorii susțineau că inculpata Viorica Dunca ar fi folosit banii europeni nerambursabili nu pentru vița de vie, ci în folos personal.

Tribunalul, altă părere

Dosarul a fost înregistrat la Tribunalul Arad, acolo unde s-a judecat în prima instanță. Numai că magistrații noștri nu au fost de acord cu rechizitoriul DNA și au decis să o achite pe Viorica Dunca.

„Achită pe inculpata Dunca Viorica pentru infracțiunile de folosirea sau prezentarea cu rea credință de documente sau declarații false, inexacte sau incomplete, dacă fapta a avut ca rezultat obținerea pe nedrept de fonduri din bugetul general al Uniunii Europene și spălarea banilor. Respinge acțiunea civilă formulată în cauză de către Agenția de Plăți și Intervenție pentru Agricultură. Dispune ridicarea măsurilor asigurătorii dispuse prin ordonanța din data de 15.09.2017 prin care s-a instituit sechestrul asigurător asupra sumei de 23.900 euro ridicată cu prilejul efectuării percheziției domiciliare de la inculpata Dunca Viorica și prin ordonanța din data de 23.10.2017, prin care s-a instituit sechestrul asigurător asupra terenului extravilan în suprafață de 11.100 mp înscris în C.F. nr. 302568 Târnova și asupra imobilelor înscrise în C.F. nr. 301935 Buteni, situate în localitatea Cuied, nr. 254 H, jud. Arad, respectiv: casă de locuit (suprafață 334 mp), anexă gospodărească (290 mp) și teren în suprafață de 30.051 mp (suprafață măsurată). Respinge solicitarea formulată prin rechizitoriu cu privire la desființarea totală a înscrisurilor folosite de inculpata Dunca Viorica la APIA Centrul Județean Arad pentru accesarea sprijinului financiar". Așadar, în primă instanță, femeia a fost declarată nevinovată. **JA-A.G.**

Nu e definitivă

Decizia Tribunalului Arad nu este, însă, una definitivă. Cel mai probabil, DNA va ataca sentința cu apel la Curtea de Apel Timișoara, având la dispoziție zece zile de la comunicare pentru a face această mutare. Instanța de pe Bega va fi cea care va trasa, definitiv, acest proces.

La Arad, șoferi cu „întăritor" la volan

În doar trei zile au fost prinși cinci șoferi sub influența alcoolului la volan și alții fără permis ori cu autoturismul radiat.

ARAD. Vorbim din nou de inconștiență, de sfidarea autorităților și de unii șoferi care pun în pericol viața tuturor participanților la trafic. În urma controalelor efectuate de polițiștii rutieri la sfârșitul acestei săptămâni, sunt cercetate mai multe persoane cu vârste cuprinse între 19 și 63 de ani care au săvârșit infracțiuni la regimul circulației rutiere pe drumurile publice.

Alcolemii între 0,50 și 0,90

Astfel, un arădean de 19 ani a fost depistat în trafic de polițiștii Biroului de Ordine Publică, în noaptea de 22/23 iunie, în timp ce conducea un autoturism pe Bd. Revoluției având o alcoolemie de 0,90 mg./l. alcool pur în aerul expirat. Cu o alcoolemie de 0,79 mg./l. alcool pur în aerul expirat au fost depistați un arădean de 41 de ani, în timp ce conducea un autoturism pe strada Războieni și un bărbat de 63 de ani, din Chișineu-Criș, în timp ce conducea un autoturism pe D.C. 130, pe raza localității Adea. Au mai fost depistați în timp ce conduceau autoturisme sub influența alcoolului: pe DJ 707/A, pe raza localității Valea Mare, un bărbat de 47 de ani, din Săvârșin, (0,60 mg./l. alcool pur în aerul expirat) și pe raza localității Semlac un bărbat de 40 de ani, din Șeitin (0,50 mg./l. alcool pur în aerul expirat). „Conform procedurii, în toate cauzele s-au recoltat probe biologice în vederea stabilirii cu exactitate a alcoolemiei", au declarat reprezentanții IPJ Arad.

Fără permis, la volan

Polițiștii orașului Sebiș au depistat, în noaptea de 22/23 iuie, un tânăr de 26 de ani, din Bârsa, în timp ce conducea un autoturism pe o stradă din localitatea Sebiș, fără a deține permis de conducere. Un alt bărbat de 46 de ani, din Șiștarovăț, a fost depistat de polițiștii Secției 7 Rurală Lipova în timp ce conducea un autoturism pe raza localității Ghioroc, având dreptul de a conduce suspendat. Pe strada Eftimie Murgu, un tânăr de 20 de ani, din Arad, a fost depistat de polițiștii Serviciului Rutier în timp ce conducea un autoturism radiat din circulație de autoritățile olandeze din data de 22 mai. Cu valabilitatea numerelor de înmatriculare provizorii expirată din data de 18 iunie a fost depistat, de polițiștii Secției 2 Micălaca, un arădean de 34 de ani, în timp ce conducea un autoturism pe Bd. Nicolae Titulescu. „Pe numele tuturor celor în cauză au fost întocmite dosare de cercetare penală sub aspectul săvârșirii de infracțiuni la regimul circulației rutiere pe drumurile publice", au declarat reprezentanții IPJ Arad. **JA-V.G.**

Polițiștii, la datorie FOTO: FAN

Program de zece ore la Pașapoarte

Până pe 16 august, Serviciul de Pașapoarte va avea program prelungit. Astfel, zilnic se va lucra între 8:30 și 18:30.

ARAD. Zece ore pe zi pentru Pașapoarte. Ministerul Afacerilor Interne și Direcția Generală de Pașapoarte au decis să prelungească programul de lucru cu publicul al Serviciilor Publice Comunitare pentru Eliberarea și Evidența Pașapoartelor Simple.

Măsura a fost luată de luni, 24 iunie, în 31 de județe și municipiul București, inclusiv în Arad. Astfel, până în data de 16.08.2019, programul cu publicul al Serviciului Public Comunitar pentru Eliberarea și Evidența Pașapoartelor Simple Arad din Galleria Mall, Calea Aurel Vlaicu 225-235, etaj II, va fi prelungit cu două ore, în intervalul orar 8.30-18.30. Măsura a fost adoptată astăzi prin Ordin al Prefectului Județului Arad, Florentina Horgea.

Programări online

Pentru evitarea aglomerației la depunerea cererilor de eliberare a pașaportului, solicitanții au posibilitatea de a se programa online, pe site-ul https://www.epasapoarte.ro/ sau din secțiunea „Pașapoarte" de pe siteul Instituției Prefectului - Județul Arad, ar. prefectura.mai.gov.ro, iar pentru a nu mai sta la coadă pentru a ridica pașaportul, a fost introdusă posibilitatea expedierii pașaportului simplu electronic prin poștă. De asemenea, cetățenii pot verifica stadiul cererii lor la adresa https://epasapoarte.ro/verifica/, existând posibilitatea ca acesta să fie eliberat mai devreme decât termenul comunicat la depunerea solicitării. **JA-A.P.**

Fetița arsă în incendiul din Pecica, în stare critică

Medicii nu pot oferi decât un prognostic rezervat cu privire la șansele de recuperare, pentru că fetița nu poate respira fără aparate.

BUCUREȘTI. Informațiile primite de la București cu privire la starea fetiței rănite în incendiul de la Pecica sunt îngrijorătoare. Medicii Spitalului Clinic de Urgență pentru Copii „Grigore Alexandrescu" ne-au declarat că fetița de doi ani se află sub terapie intensivă, contectată la aparate fără care nu ar putea respira.

„Copilul a sosit la noi în stare foarte gravă, dezechilibrat hemodinamic, cu severe probleme respiratorii. În acest moment, fetița are complicații respiratorii, hepatice și digestive și este intubată, ventilată mecanic. Nu ar putea respira fără aparate, plămânii sunt foarte afectați de fumul toxic și aerul fierbinte inspirate. Prognosticul este unul rezervat, avându-se în vedere complicațiile suferite și vârsta fragedă", a spus dr. Raluca Alexandru.

Primarul orașului Pecica, Petru Antal, a declarat că familia fetiței este una numeroasă, cu șapte copii, și cu mari probleme materiale, astfel că de-a lungul anilor a fost ajutată de administrația locală.

Incendiul a izbucnit joi după-amiază, într-o casă din Pecica, iar în camera afectată se aflau trei copii, însă doi, care sunt mai mari, au reușit să iasă, în timp ce fetița de doi ani a fost scoasă după câteva minute de către părinți, care se aflau în curte. Ea a fost transportată cu elicopterul SMURD la unitatea medicală din București, având arsuri de gradele II și III pe 60% din suprafața corpului.

Ulterior, pompierii au stabilit că incendiul a fost provocat de copii, care s-au jucat cu focul în casă. **JA-M.B.**

Mașină întoarsă peste cap, la Sântana

SÂNTANA. O mașină condusă de un bărbat de 32 de ani a ajuns, luni dimineața, cu roțile în sus, pe drumul dintre Sântana și Zimandu Nou. „La data de 24.06.2019, în jurul orei 08.30, un bărbat de 32 ani, din Sântana, a condus un autoturism pe DJ791, în afara localității Zimandu Nou, dinspre Sântana spre Zimandu Nou, iar la km 3 + 800 m a pierdut controlul asupra direcției de deplasare, intrând în coliziune cu un autoturism condus regulamentar pe același sens de mers de un bărbat de 51 ani din Arad, pe care l-a proiectat în afara părții carosabile, după care s-a răsturnat", transmit reprezentanții Inspectoratului de Poliție Județean Arad. În urma accidentului, bărbatul de 32 de ani a fost rănit ușor. **JA-E.R.**

Sport

„Cu ajutorul lui Dumnezeu am trecut peste toate şi am reuşit să ne îndeplinim obiectivele
Dorel Găvruţă, preşedinte Progresul Pecica

84

este locul pe care îl ocupă și în această săptămână tenismenul arădean Marius Copil în clasamentul ATP, conform ierarhiei care a fost dată publicității luni. Copil are un total de 667 de puncte. Următorul român din clasamentul ATP de simplu este Dragoș Dima, locul 328, cu 90 de puncte. Dima a urcat o poziție față de săptămâna trecută.

Careul de aşi în Campionatul Cartierelor

ARAD. Pe terenul „Trei colegi" din Bujac, s-au disputat meciurile grupei B din cadrul Campionatului Cartierelor, eveniment desfăşurat de AJF Arad sub egida „120 de ani de fotbal în România". Deznodământul final îl vom afla duminică, 30 iunie, începând cu ora 18,30, tot la „Trei Colegi", tabloul semifinalelor fiind următorul: FC Gai - Fulgerul şi Vlaicu X- Capitain's Dream Bujac. Urmate de cele două finale şi festivitatea de premiere. **JA-D.S.**

Bustea a semnat! FOTO: FAN

Un nou început pentru UTA

ARAD. S-a terminat vacanța pentru utiști. În această după-amiază, lotul se reunește la stadionul „Motorul", sub comanda noului antrenor, Laszlo Balint. Acesta va avea, pentru început, o întâlnire cu presa, apoi întreg „comandamentul" de la UTA se mută pe terenul din Sînicolau Mic, acolo unde va avea loc primul antrenament al acestei veri, de la ora 17. Noutățile sunt în număr de opt, despre care s-a mai scris: Iacob, Bolboașă - portari, Tomozei, Fl. Ilie, Stancu, Pușcaș, Bustea, Buhăcianu - jucători de câmp. Alături de aceștia rămân Șeroni, Melinte, Ciucur, Coulibaly, Stahl și C. Rus, plus juniorii. **JA-L.S.**

Sunt pregătiţi pentru performanţă

Pecicanii, prin vocea preşedintelui Dorel Găvruţă, susţin că nu vor fi probleme după promovarea în Liga a III-a.

Bucurie mare în rândul pecicanilor, care au promovat în Liga a III-a FOTO: LEO SFÂRA

PECICA. Se spune că după o promovare, greul abia atunci începe. Am încercat să vedem dacă și la Pecica este valabilă zicala, iar președintele clubului, Dorel Găvruță, a spus că nu vor fi probleme în acest sens.

Ce a fost şi ce va fi!

„Mă bucur foarte mult că ni s-a îndeplinit acest vis. Nu ne-a fost uşor, dar cu ajutorul lui Dumnezeu am trecut peste toate şi am reuşit să ne îndeplinim obiectivele pe care ni le-am propus. Ne-am pregătit mult pentru această performanță, am mai dorit noi o dată să intrăm - și atunci ne-am pregătit perfect - dar nu mai vreau să dezgropăm morții. A fost un eșec, dar acum iată că am reuşit. Urmează să vedem care sunt paşii pentru a evolua în Liga a III-a. Ne vor reîntâlni, să stabilim ce avem de făcut în continuare. E clar că trebuie să ne pregătim cât mai bine, să ne întărim, deoarece nu ne putem face de râs, trebuie să stăm cu fruntea sus, aşa cum am făcut-o și până acum. Referindu-mă puțin la această dublă manșă cu Retezatul Hațeg, trebuie să vă spun că am trecut prin momente mai dificile în partea secundă a meciului de la Pecica. Nu mă așteptam la un joc așa slab, am fost supărați că nu am evoluat cum ne-am dorit, dar - totuși - am câștigat. În retur, însă, am demonstrat că suntem echipa care merită să facă pasul spre eșalonul trei al fotbalului românesc. Meritele acestei performanțe sunt împărțite, între sponsori și Primărie, dar cele mai mari sunt în dreptul antrenorului și al echipei. Cu siguranță vom continua cu Dan Stupar pe banca tehnică, sperăm să ne ducă pe cele mai înalte culmi. Vom discuta și cu alți sponsori, pentru că vrem să facem o treabă frumoasă la Pecica. Îmi doresc să fim acolo unde ne este locul, pecicanii merită din plin ca echipa de fotbal să facă performanță. Pecica poate să ducă Liga a III-a, să fiți siguri de asta" - ne-a declarat Dorel Găvruță, președintele clubului Progresul.

JA-L.S.

Au luat banii

Imediat după meci, echipa a „tras" la Sarmisegetuza, acolo unde jucătorii au intrat în posesia primei de obiectiv, undeva aproape de 3000 de lei pentru fiecare jucător. Banii au venit de la club, dar și de la sponsori.

Au impresionat la babybaschet

COSTINEŞTI. CSŞ Gloria Arad s-a clasat pe locurile 3-5 în Grupa A a Festivalului Național de babybaschet feminin, care s-a desfășurat la Costinești. Fetele pregătite de Cristian Bondor au reușit să câștige șase din cele opt meciuri susținute la malul mării: 31-16 cu CSŞ Craiova, 52-14 cu BC Slam București, 62-22 cu CS Fly OC Constanța, 12-9 cu KSE Tg. Secuiesc, 40-15 cu CSŞ Sf. Gheorghe și 42-14 cu CSŞ II Alexandria. Înfrângerile au venit cu neînvinsa Dan Dacian Portocaliu București, scor 23-41, și CSŞ I Ploiești, 11-19.

La startul competiției au fost prezente 22 de formații feminine și 98 masculine. **JA-D.L.**

Bucuria unei medalii naţionale FOTO: JA

Semlac şi Beliu au promovat în Liga 4

Punct final în ediția 2018-2019 a Ligii a 5-a la fotbal. Iată rezultatele consemnate în ultima etapă, cea cu numărul 30, și clasamentele finale, care urmează a fi omologate de AJF Arad....

Seria A. Șoimii Livada – CS Aluniș 2-3, Voința Macea – Mureșul Zădăreni 6-6, Înfrățirea Iratoșu – Aqua Vest Arad 5-2, Semlecana Semlac – Atletico Arad 5-4, Gloria Secusigiu – Șoimii 2 Lipova 2-2, Forest Oil Sp German – CS Dorobanți 5-0, Unirea Șeitin – Olimpia Bujac 2-1. Jocul Viitorul Pereg – Luceafărul Munar nu s-a disputat, neprezentare echipa oaspete.

1. SEMLAC	30	22	5	3	121-56	71
2. ZĂDĂRENI	30	19	7	4	123-68	64
3. SECUSIGIU	30	18	6	6	90-47	60
4. IRATOȘU	30	17	7	6	117-72	58
5. LIPOVA 2	30	16	8	6	114-55	56
6. ALUNIȘ	30	15	3	12	58-51	48
7. BUJAC	30	12	6	12	77-72	42
8. MACEA	30	13	3	14	81-83	42
9. ȘEITIN	30	12	4	14	70-80	40
10. PEREG	29	13	1	15	49-65	40
11. LIVADA	30	11	6	13	70-68	39
12. AQUA VEST	30	11	3	16	70-99	36
13. MUNAR	29	9	4	16	63-86	31
14. DOROBANȚI	30	7	4	19	60-111	25
15. SP GERMAN	30	6	3	21	66-115	21
16. ATLETICO	30	2	2	26	42-143	8

Seria B. Unirea Gurahonț – Olimpia Bocsig 3-8, Podgoria Ghioroc – Flacăra Țipari 9-1, Viitorul Satu Nou – Avântul Târnova 3-1, Cetate Dezna – CS Beliu 1-5, Crișul Alb Buteni – FC Sântana 10-3, Frontiera Pilu – Victoria Seleuș 2-1, FC Zimandu Nou – a stat. Jocul Podgoria Șiria – Viitorul Șepreuș nu s-a disputat, neprezentare echipa oaspete.

1. BELIU	28	19	3	6	114-45	60
2. TÂRNOVA	28	18	4	6	105-35	58
3. GHIOROC	28	16	3	9	91-55	51
4. FC SÂNTANA	28	15	1	12	113-105	46
5. ȘEPREUȘ	27	14	3	10	102-70	45
6. PÎLU	28	12	9	7	68-55	45
7. BUTENI	28	14	3	11	78-88	45
8. BOCSIG	28	12	7	9	73-64	43
9. ȘIRIA	27	13	3	11	76-48	42
10. SELEUȘ	28	12	2	14	56-67	38
11. SATU NOU	28	11	4	13	75-77	37
12. ȚIPARI	28	9	3	16	43-103	30
13. ZIMANDU	28	9	2	17	53-74	29
14. DEZNA	28	7	3	18	54-87	24
15.GURAHONȚ	28	2	2	24	48-176	8

Cupa Satelor

ARAD. AJF Arad, organizează în iulie 2019, ediția a-III-a a Cupei Satelor, adresată cluburilor afiliate sau neafiliate din mediul rural. Pot participa jucători legitimați sau nelegitimați cu vârsta minimă de 14 ani împliniți, cu domiciliul în comuna pentru care vor evolua.

Înscrierile se fac la AJF Arad pe mail (office@ajfarad.ro) sau prin fax (0257-256762), persoane de contact: Andraș Mako - tel. 0742 316 680 și Ionel Iovescu - tel. 0726 289 692. **JA-D.S.**

Stadionul UTA, în „prelungiri"

Şansele ca stadionul să fie inaugurat în acest an sunt minime, pentru că urmează o licitaţie pentru noi lucrări.

Stadionul UTA, departe de a fi finalizat FOTO: VALI GORAN

ARAD. Viceprimarul afirmă că o nouă licitație va avea loc pentru alte lucrări, care nu sunt cuprinse în contractul actual cu Tehnodomus, pentru că ar fi trebuit să fie finanțate de Compania Națională de Investiții, ceea ce nu s-a mai întâmplat. „Sunt în discuție construirea spațiilor pentru presă și a închiderilor laterale ale stadionului. Urmează să fie lansată licitația, dar nu putem ști când va fi declarat câștigătorul și când vor începe efectiv lucrările, pentru că pot apărea contestații", a spus viceprimarul.

Mai mult, administrația locală nici nu mai vrea să avanseze termene pentru finalizarea investiției, după ce au avut loc atâtea amânări. Cel mai probabil, însă, stadionul nu va fi finalizat în acest an, dar nu este exclus ca din toamnă să fie folosită suprafața de joc, chiar dacă obiectivul se va afla în continuare în șantier.

În prelungiri

În urmă cu un an, Primăria Arad arăta, cu privire la prelungirea autorizației de construire până în 20 mai 2019, că decizia a fost luată „astfel încât recepția investiției să se facă pe durata de valabilitate a autorizației". „Este o condiție impusă de legislația în vigoare. Constructorul însă are la dispoziție șase luni de zile să finalizeze lucrările prevazute în contract", preciza Primăria, conform căreia cel târziu în noiembrie 2018 ar fi trebuit să fie încheiate lucrările contractate de Tehnodomus. De altfel, chiar firma solicitase o decalare a termenului de finalizare a lucrărilor cu șase luni, dar nici după un an de atunci nu a reușit să facă acest lucru.

JA-M.B.

Victorie şi calificare la turneul final!

Fetele de la FCC Baschet Arad au câştigat etapa naţională de 3x3.

CLUJ. În formula: Adela Mercea, Anamaria Ciotir, Rita Bartok și Diana Moraru, fetele de la FCC Baschet Arad s-a impus la Superbet Cluj Streetball, turneu angrenat în Campionatul Național de baschet 3×3 Sport Arena Streetball Tour. O disciplină care începând cu ediția Tokyo 2020 face parte din programul Jocurilor Olimpice.

„Galben-albastrele" au avut o evoluție excelentă la acest turneu, având victorii pe linie. Cele mai strânse meciuri au fost cu formația brașoveană, finala fiind decisă după prelungiri. Să mai spunem că Diana Moraru a câștigat premiul de cea mai bună jucătoare a turneului feminin. Iată rezultatele înregistrate de echipa noastră: 12-9, cu Olimpia CSU Brașov și 22-11, cu Sepsi Sf Gheorghe (în grupe); 22-14, cu CSM Tg Mureș (sferturi); 17-9, cu CSM Oradea (semifinale) și 22-21, cu Olimpia CSU Brașov (finală). Competiția Superbet Cluj Streetball a făcut parte din calendarul FIBA 3×3, iar gruparea arădeană a acumulat puncte în clasamentul mondial după acest succes. În plus, și-a asigurat prezența la turneul final de la Constanța, de pe 12 august. **JA-D.S.**

Bucuria victoriei FOTO: JA

JURNAL ARĂDEAN

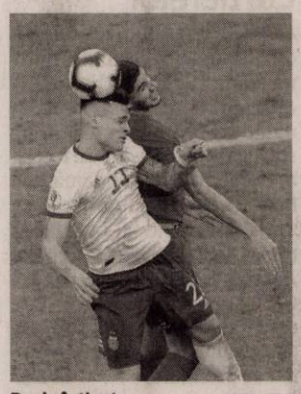

Duel câștigat FOTO: EPA

Argentina este în sferturile de finală

FOTBAL. Argentina a învins, duminică, Qatar, scor 2-0, în ultimul meci din grupa B a Copa America 2019, și s-a calificat în sferturile de finală ale turneului final care se dispută în Brazilia. După o prestație neconvingătoare în meciurile cu Columbia (0-2) și Paraguay (1-1), Argentina era nevoită să învingă Qatar pentru a spera la calificare, iar naționala lui Scaloni a început excelent partida de la Porto Alegre. Lautaro Martinez, fotbalistul lui Inter Milano, a deschis scorul după doar patru minute, după o mare eroare în defensiva adversă. Scorul final a fost stablit de atacantul lui Manchester City, Sergio Aguero, care a luat o acțiune pe cont propriu în minutul 82, a depășit doi adversari și a șutat la colțul lung, fără speranțe pentru portarul din Qatar.

În urma acestui rezultat și a victoriei Columbiei contra celor din Paraguay, scor 1-0, clasamentul grupei B de la Copa America 2019 arată astfel: 1. Columbia - 9pct.; 2. Argentina - 4pct.; 3. Paraguay - 2pct. și 4. Qatar - 1pct.

În sferturile de finală de la Copa America se califică primele două clasate din fiecare grupă și cele mai bune două locuri secunde. Astfel, Argentina va întâlni Venezuela, ocupanta locului secund din grupa A, într-o partidă ce se va disputa pe 29 iunie, la Sao Paulo. **SURSA: MEDIAFAX**

Madagascar a spart gheața!

Madagascar a câștigat primul său punct la Cupa Africii pe Națiuni.

Bucuria selecționatei din Madagascar FOTO: EPA

FOTBAL. Selecționata Madagascarului a cucerit primul său punct la Cupa Africii pe Națiuni, după ce a remizat cu Guineea, 2-2, la Alexandria, în Grupa B a ediției din acesta an a competiției, găzduită de Egipt. Guineea a început fără mijlocașii Naby Keita (Liverpool) și Boubacar Fofana (Gaz Metan Mediaș), dar a deschis scorul prin Sory Kaba (34). Malgașii, primii calificați la ediția 2019, au egalat imediat după pauză, prin Anicet Andrianantenaina (49), jucător la Ludogoreț Razgrad. Charles Andriamahitsinoro i-a adus pe insulari în avantaj (55), dar Francois Kamano (66) a egalat pentru Guineea, din penalty.

Guineea nu s-a calificat la ediția din 2017, dar a atins sferturile de finală la ultimele sale patru apariții la CAN.

Madagascar este una dintre cele trei debutante la turneul din Egipt. În celălalt meci din Grupa B, Nigeria a învins la limită Burundi, cu 1-0, tot la Alexandria. Odion Ighalo a marcat singurul gol al partidei (77), la doar patru minute după ce atacantul echipei Shanghai Shenhua fusese introdus pe gazon. „Super-vulturii", tripli campioni ai Africii, nu au reușit să impresioneze în fața unei apărări bine organizate. Nigeria e considerată de pariori a patra favorită la câștigarea titlului, după Egipt, Senegal și Ghana. La meci a asistat și atacantul camerunez Samuel Eto'o, unul dintre ambasadorii turneului.

Selecționatele de fotbal ale Senegalului și Algeriei au obținut victorii în primele lor meciuri de la Cupa Africii pe Națiuni 2019, duminică, la Cairo, în Grupa C a competiției găzduite de Egipt. Senegalul, fără vedeta Sadio Mane (suspendat), a arătat stofa unei viitoare campioane a Africii în victoria cu 2-0 în fața Tanzaniei, care nu a mai participat la un turneu final din 1980. Keita Balde a deschis scorul pentru „alb-verzi" (28), dar senegalezii au ratat și alte ocazii, prin același Keita Balde (54), Mbaye Niang (6, 32, 43, 69), Ismaila Sarr (86) sau Papa Ndiaye (3). Scorul final a fost stabilit de Krepin Diatta (64), mijlocașul echipei FC Bruges marcând cu un șut de la circa 20 de metri.

De partea cealaltă, Algeria a trecut cu 2-0 de Kenya, sub privirile a mii de susținători. **SURSA: AGERPRES**

Barty, noul lider al ierarhiei WTA

TENIS. Australianca Ashleigh Barty (23 ani) a urcat pe primul loc în clasamentul mondial al jucătoarelor profesioniste de tenis (WTA), dat publicității luni, după ce a câștigat titlul la Birmingham, duminică, în timp ce românca Simona Halep a urcat o poziție în ierarhie și se află pe 7.

Barty, campioană la Roland Garros, a devenit a doua australiancă lider WTA, după Yvonne Goolagong-Cawley în 1976.

Ashleigh Barty a detronato pe japoneza Naomi Osaka în urma victoriei obținute în finala cu germanca Julia Goerges.

Germanca Angelique Kerber, campioana en titre de la Wimbledon, a urcat pe 5 după semifinala pierdută la Mallorca în fața elvețiencei Belinda Bencic.

Mihaela Buzărnescu a coborât cinci locuri și se află pe 47, în timp ce Sorana Cîrstea a urcat o treaptă și se află pe 76. Monica Niculescu a reușit un salt de 29 de locuri după titlul ITF de la Ilkley, ajungând pe 113.

La dublu, Irina Begu a coborât un loc și e pe 32, Raluca Olaru staționează pe 44, Monica Niculescu se menține pe 46, Mihaela Buzărnescu, pe 48, Irina Bara a urcat un loc și e pe 79, iar Andreea Mitu se află în continuare pe 84.

În clasamentul WTA Race, pentru Turneul Campioanelor, prima este în continuare Barty, iar Halep se menține pe 8. **SURSA: AGERPRES**

Ashleigh Barty FOTO: EPA

Laura Coman FOTO: FAN

Aur tricolor la Jocurile Europene

Jocurile Europene 2019: Laura Coman, medaliată cu aur în proba de pușcă aer comprimat 10 m.

TIR SPORTIV. Sportiva română Laura Georgeta Coman a cucerit medalia de aur în proba de pușcă aer comprimat 10 m, luni, în concursul de tir sportiv din cadrul Jocurilor Europene de la Minsk.

Coman, campioana europeană la această probă și portdrapelul României la ceremonia de deschidere de vineri seara, a ocupat primul loc în finală, cu 251,3 puncte, un nou record al competiției, urmată de elvețianca Nina Christen, 250 puncte, și cehoaica Nikola Mazurova, 228,7 puncte.

Laura Coman ocupase locul 5 în calificări. Roxana Georgiana Sidi a ocupat locul 13 în calificări, cu 624,9 puncte, în condițiile în care ultima calificată (locul 8) a avut 625,6 puncte. La masculin, Alin Moldoveanu, campionul olimpic din 2012, a ratat calificarea în finală, după ce a terminat pe locul 25 în calificări (623,2 puncte), la peste 4 puncte de ultimul calificat. România cucerise până acum trei medalii la Minsk, toate de bronz și toate la sambo, prin Daniela Poroineanu (cat. 56 kg), Anda Mihaela Vâlvoi (cat. 64 kg) și Alina-Petronela Păunescu (cat. +80 kg).

România participă cu 123 de sportivi la Jocurile Europene de la Minsk, programate între 21 și 30 iunie. Reprezentanții României vor concura la toate cele 15 sporturi și discipline sportive din program: atletism, baschet 3x3, badminton, box, ciclism, fotbal pe plajă, gimnastică - artistică, aerobică și ritmică, judo, kaiac-canoe, lupte - feminin, libere și greco-romane, sambo, tenis de masă, tir sportiv și tir cu arcul. **SURSA: AGERPRES**

I-au prezentat pe Stan și Stoican

FOTBAL. Petrolul și-a prezentat oficial, luni, printr-o conferință de presă susținută la stadionul „Ilie Oană", noul președinte ales, pe Marius Stan (62 de ani), dar și noul antrenor principal, pe Flavius Stoican (42 de ani).

Ambii s-au reîntors la Ploiești după ce principalul finanțator, firma Veolia, a anunțat că revine asupra deciziei de retragere, urmând a continua parteneriatul început din Liga a 4-a.

„Bine v-am regăsit, vă spun încă o dată, după evenimentele mai puțin plăcute de mai bine de o săptămână în urmă. Dar, cred că, e bine când se termină cu bine. Am depășit, zic eu, cu rațiune, toți cei implicați în acel eveniment. Am depășit acel moment.

Vreau, în primul rând, să le mulțumesc celor care au avut încredere, membrilor asociați, Consiliului Director, care a avut încredere în persoana mea, validând propunerea făcută de partenerul finanțator încă de acum zece zile", a spus, în deschidere, noul președinte Marius Stan, referindu-se la conferința de presă susținută pe 13 iunie, când Mădălin Mihailovici, reprezentantul finanțatorului clubului, firma Veolia, se ridica, pleca și anunța că finanțarea clubului este întreruptă. Atunci, Marius Stan era anunțat ca președinte propus.

Fostul președinte al Oțelului, iar după aceea primar al Galațiului, a spus că a venit cu un singur gând la Ploiești, la Petrolul, pentru a retrăi sentimentul pe care l-a avut la fostul său club. Acela de a se bucura pentru câștigarea campionatului. **SURSA: MEDIAFAX**

Alexandru Cicâldău este dorit de clubul Sassuolo

FOTBAL. Parcursul foarte bun al tricolorilor la EURO 2019 U21 le poate aduce transferuri importante în această vară sau în viitorul apropiat. Printre aceștia se numără Alexandru Cicâldău (22 de ani), de la U Craiova, care ar fi dorit de formația italiană Sassuolo.

Publicația italiană ViaEmiliaNews scrie despre interesul lui Sassuolo, fosta echipă a lui Marius Alexe, pentru mijlocașul central al lui U Craiova, iar utima mutare îi deschide drumul ui Cicâldău în Serie A. Directorul sportiv al lui Sassuolo, Giovanni Carnevali, a confirmat că mijlocașul de 23 de ani Stefano Sensi este aproape de Inter, iar suma de transfer se ridică la aproximativ 25 de milioane de euro.

Sassuolo îl vede pe Cicâldău drept înlocuitorul perfect de la centrul terenului, în timp jurnaliștii italieni l-au asemănat cu Marco Verratti și au lăudat evoluțiile sale de la Campionatul European U21, unde a făcut pereche în fața apărării cu Tudor Băluță.

Dacă va face pasul în Italia, fostul fotbalist al Viitorului ar urma să fie antrenat de fostul jucător al lui CFR Cluj, Roberto De Zerbi, care a reușit să termine sezonul cu actuala echipă pe locul 11 în Serie A. În prezent, în lotul echipei italiene, pe poziția lui Cicâldău, se află: Francesco Magnanelli, Stefano Sensi, Alfred Duncan, Manuel Locatelli și Mehdi Bourabia. Cicâldău ar putea pleca de la U Craiova după doar un sezon în care cota sa a urcat considerabil, fiind evaluat în acest moment la 4 milioane de euro, conform transfermarkt.de. **SURSA: MEDIAFAX**

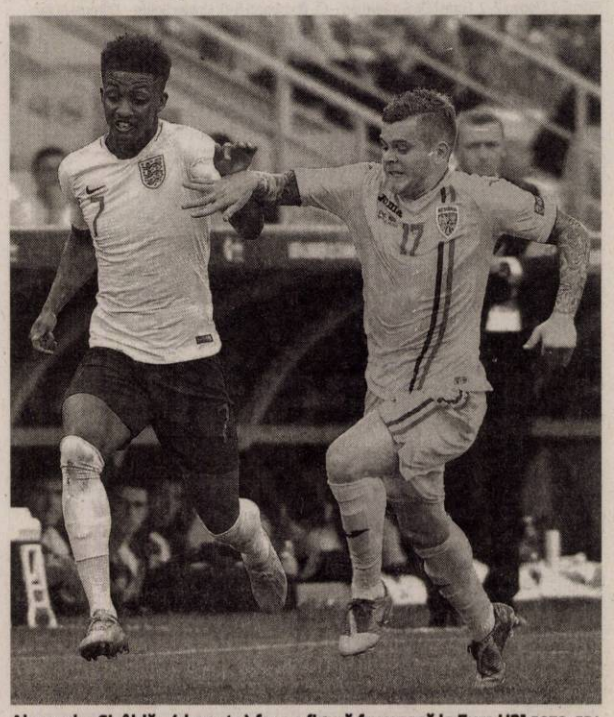

Alexandru Cicâldău (dreapta) face o figură frumoasă la Euro U21 FOTO: EPA

Sofia Kenin FOTO: EPA

Americanca Sofia Kenin, victorioasă la Mallorca

TENIS. Jucătoarea americană de tenis Sofia Kenin, numărul 30 mondial, a câștigat turneul WTA pe iarbă de la Mallorca (Spania), dotat cu premii totale de 250.000 de dolari, duminică, după ce a învins-o în finală pe elvețianca Belinda Bencic (13 WTA) cu 6-7 (7/2), 7-6 (7/5), 6-4.

Kenin și-a trecut în palmares al doilea său titlu, după două ore și 42 de minute, salvând trei mingi în fața adversarei, care a condus cu 5-4 în primul set și a avut serviciul, Bencic greșind mult și certându-se de mai multe ori cu arbitrul de scaun. Kenin (20 ani) a câștigat primul său titlu în ianuarie, la Hobart (Australia).

În perspectiva turneul pe iarbă de la Wimbledon (1-14 iulie), al treilea de Mare Șlem al anului, Bencic va avea și ea un cuvânt de zis după ce a învins-o sâmbătă în semifinale la Mallorca pe campioana de la All England Club, germanca Angelique Kerber (6 WTA). **SURSA: MEDIAFAX**

Policlinica dr. Turcin

Ep. Roman Ciorogariu nr 52 Arad, ☎ 0257/285510,
e-mail: policlinicaturcin@gmail.com http://www.policlinicaturcin.ro

Policlinica DR. TURCIN oferă:

- Cardiologie (EKG, Ecografie cardiacă)
- Dopler vascular, Holter EKG si TA, Test de efort,
- Oftalmologie adulţi si pediatrie (testare vedere de la 6 luni, chirurgia cataractei de la 1.200 RON, câmp vizual, optica medicală)*
- ORL adulţi şi pediatrie (videoendos-copie, testări alergologice)*
- pneumologie
- gastroenterologie
- neuropsihiatrie
- medicină de familie
- ecografii generale
- analize Siguranţa Circulaţiei.
- ginecologie
- transport medical

*consultaţiile la ORL, Oftalmologie şi Psihiatrie sunt GRATUITE cu bilet de trimitere de la medicul de familie (5673 - H 640061)

DR.ONITA
CENTRU MEDICAL

CENTRUL DE CHIRURGIE SI PROCTOLOGIE DR. ONITA

HEMOROIZI
Fisuri, Fistule anale
VARICE
Tratamente profesioniste personalizate cu sau fără operaţie.

Arad, str. Augustin Doinas 32
Tel. 0740-336-899
www.dronita.ro

(640654)

SC IAMA AGRI & CO SRL

titular al proiectului

„EXTINDEREA EXPLOATAŢIEI AGRICOLE PRIN ÎNFIINŢAREA UNEI NOI PLANTAŢII DE CĂPŞUNI ÎN SOLARII, ÎN CADRUL SC IAMA AGRI & CO SRL"

anunţă publicul interesat privind: obtinerea Autorizatiei de Mediu – avand ca faze principale ale procesului technologic – cultivarea capsunelor, recoltarea, ambalarea si vanzarea acestora la punctul de lucru din Arad, Extravilan FN, jud. Arad, conform prevederilor Legii 86/29.05.2014 privind evaluarea impactului asupra mediului a Legii nr. 278/2013 privind emisiile industriale.

Informatiile privind proiectul pot fi consulatate le sediul autoritatii competente, Agenţiei pentru Protecţia Mediului din Arad, str. Splaiul Mureş, FN, jud. Arad, de luni până vineri, între orele 08-16, precum şi la următoarea adresă de internet: www.apmar.anpm.ro

Publicul interesat poate înainta comentarii/observaţii la proiectul deciziei de încadrare în termen de 10 zile de la data publicării prezentului anunţ, până la data de 08.07.2019. (1026 - H 238708)

FIDES ADVISOR IPURL

Administrator judiciar al societăţii Kampo Nova S.r.l. societate în insolvenţă, in insolvency, en procedure collective Vinga, nr. 1418, jud. Arad J02/244/2009, CUI/CIF RO 25210385

SCOATE LA VÂNZARE PRIN LICITAŢIE

DENUMIRE	BUC	VALOARE PORNIRE LICITAŢIE/BUC EURO	VALOARE PORNIRE LICITAŢIE TOTAL - EURO
Semănătoare pentru sfeclă de zahăr tip Kverneland Accord Monopill, seria ACEM-PXX5307, an fabricatie 2012, 18 rânduri, 45 distanta intre rânduri, eDrive, Terminal Focus, sistem electronic de supraveghere.	1	16.554,96	16.554,96
TOTAL			**16.554,96**

Preţul nu conţine TVA.
TVA se va aplica conform normelor fiscale în vigoare de la data valorificării bunului.
Vânzarea se efectuează în condiţiile Legii 85/2014.
Licitaţia va avea loc în data de 05.07.2019, orele 14:00 la sediul Fides Advisor I.p.u.r.l., Arad, str. Dr. Ion Georgescu, nr. 6, ap. 3, jud. Arad.
Cei interesati vor trebui să achite o garanţie de participare în cuantum de 10% din valoarea bunului/bunurilor şi să se înscrie la licitaţie cu cel mult 24 de ore înainte de data acesteia.
Informaţii: tel. 0746 057 808, office@fidesadvisor.ro (1032 - H 238724)

ANIVERSĂRI

În fiecare zi mă lupt cu dorul şi cu golul pe care îl am în suflet luând decizia de a pleca şi de a nu mai simţi căldura ta în viaţa mea cotidiană. Chiar dacă sunt departe, te am în suflet şi în minte în fiecare minut în care respir. Astăzi e ziua ta, draga mea,

GLOGOVEŢAN MĂRIOARA,
adaugi al 87-lea trandafir alb în cununa vieţii.

Nu sunt acolo să te pup şi să te îmbrăţişez, dar îţi transmit toată fericirea, sănătatea şi bucuria din lume! Tu eşti inspiraţia, curcubeul inimii, îngerul meu păzitor, izvorul puterii mele şi hrana sufletului meu!

La mulţi ani, bunica mea dulce şi dragă!
Nepoata ta, Simona

INFORMARE

Primăria com. Şimand – com. Şimand, nr. 1119, jud. ARAD, CIF 3519356, tel. 0257 373 118, titular al investiţiei, solicită din partea ANAR ABA CRIŞURI ORADEA, în conformitate cu prevederile Legii Apelor nr. 107/1996 cu completările şi modificările ulterioare, **AVIZ DE GOSPODĂRIRE A APELOR – FAZA P.U.Z. pentru investiţia "RIDICARE INTERDICŢIE DE CONSTRUIRE ZONA CENTRALĂ A COM. ŞIMAND – UTR 1" la adresa com. Şimand, zona centrală – UTR nr. 1, jud. ARAD, conform Certificat de Urbanism nr. 75/17.07.2018, emis de Primăria com. Şimand.**
La această etapă este necesară alimentarea cu apă potabilă şi rezultă ape uzate menajer. Solicitarea de aviz este conformă cu prevederile Legii Apelor nr. 107/1996, cu modificările şi completările ulterioare. Persoanele sau instituţiile interesate cu privire la solicitarea Avizului de gospodărire a apelor pot contacta solicitantul de aviz la adresa menţionată mai sus. (1012)

S.C. SYSTEM NEC COMPLET S.R.L.

cu sediul social în str. 6 Vânători nr. 55, ap. 8, doreşte să obţină autorizaţie de mediu pentru punctul de lucru din loc. Pecica, str. 601, nr. 63, jud. Arad, unde se desfăşoară activitatea Comerţ cu ridicata a deşeurilor şi resturilor cod CAEN 4677, în scopul comerţului având ca principale faze ale procesului tehnologic achiziţionarea, depozitarea provizorie şi livrarea către unităţi autorizate în vederea valorificării a deşeurilor.

Măsurile de protecţie a factorilor de mediu:
Apă: în scopul igienico-sanitar
Aer: nu este cazul
Sol: platforme betonate
Gestiunea deşeurilor: pubele, containere.

Observaţiile publicului formulate în scris/informaţiile privind potenţialul impact asupra mediului se depun/pot fi consultate la sediul Agenţiei pentru Protecţia Mediului Arad, Splaiul Mureşului FN, tel. 0257/280331, 0257/280996, în timp de zece zile lucrătoare după data publicării prezentului anunţ. (1021 - H 238183)

ANUNŢ

În atenţia locatarilor din imobilele situate in

Micalaca zona Ciuhandru bloc 340-341

S.C. RECONS S.A. ARAD
anunţă începerea procedurii de licitare a locurilor de parcare de reşedinţă situate în Micalaca zona Ciuhandru bloc 340-341. Licitaţia va avea loc în data de: 09.07.2019 la sediul societăţii S.C.RECONS S.A., Bld Iuliu Maniu, F.N. începând cu ora 9:00.

Cererile însoţite de actele necesare se pot depune până la data de 05.07.2019 la Punctul de lucru situat în Arad, Calea Aurel Vlaicu Bl. Z20, Ap. 3. Informaţii suplimentare pe pagina de web: **rezidentiale@reconsarad.ro** sau la numărul de telefon **0257-280097.**

(1028) CONDUCEREA SOCIETĂŢII

SCP FALIMVEST SPRL

Desemnat lichidator judiciar prin Sentinţa civilă nr. 506 pronunţată în şedinţa din 19.06.2019, în dosarul nr. 1065/108/2019, aflat pe rolul Tribunalului Arad, Secţia Civilă, privind pe debitoarea

S.C. IRIMIE CONSTRUCŢII S.R.L.
Cu sediul în localitatea
Arad, str. Stefan Octavian Iosif, nr. 30, jud. Arad

Anunţă toţi creditorii

Că faţă de această societate a fost deschisă procedura simplificată a insolvenţei prevăzută de Legea nr. 85/2014, prin Sentinţa civilă nr. 506/ 19.06.2019.

Potrivit prevederilor art. 100, alin. 1, lit. b din Legea nr. 85/2014, termenul limită pentru înregistrarea creanţelor se împlineşte la data de 01.08.2019.

Termenul de verificare a creanţelor şi întocmire a tabelului preliminar al creanţelor este fixat pentru data de 12.08.2019.

Termenul de definitivare a tabelului creanţelor este fixat pe 19.09.2019.

Vă aducem la cunoştinţă că nedepunerea cererii de creanţă în termenul menţionat atrage incidenţa prevederilor art. 114 din Legea nr. 85/2014. (1031 - H 238724)

SC DUOTEX COMPANY SRL

cu sediul în Arad, str. Pădurii, nr. 24, telefon 0257 – 210448

doreşte să obţină autorizaţia de mediu pentru sediul / punctul de lucru din Arad, str. Pădurii, nr. 24, telefon 0257 – 210448, unde se desfăşoară activităţile – 1419 – fabricarea articolelor de îmbrăcăminte şi accesorii, în scop – producţie, având ca principale faze ale procesului tehnologic următoarele: **FABRICARE ÎMBRĂCĂMINTE.**

Măsurile de protecţie a factorilor de mediu:
- apă – reţea
- canalizare – reţea
- sol – platformă betonată
- gestiune deşeuri – pubele, valorificare prin terţi
- substanţe periculoase – magazie cu pardosea betonată

Observaţiile publicului formulate în scris / informaţiile privind potenţialul impact asupra mediului se depun / pot fi consultate la sediul Agenţiei pentru Protecţia Mediului din Arad, Splaiul Mureş, FN, telefon 0257 – 280331 sau 0257 – 280996 în timp de 10 zile lucrătoare de la data publicării prezentului anunţ. (1033 - H 238735)

DECESE

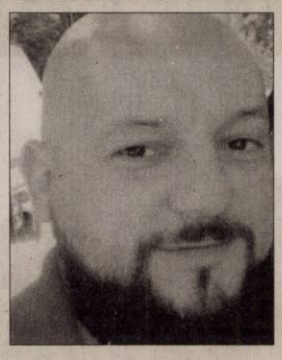

Cu nemărginită durere şi lacrimi în ochi anunţăm că inima bună a celui care a fost iubitul nostru soţ, tată, fiu şi frate,

CĂTĂLIN CHEBELEU

a încetat să mai bată la doar 38 de ani.

Înmormântarea va avea loc astăzi, 25 iunie 2019, ora 13,00 de la Capela Kuki din Grădişte, iar înhumarea la Cimitirul din Micălaca. Dumnezeu să îl ierte şi să îl odihnească în pace! Nu te vom uita niciodată!

Familia veşnic nemângâiată

Cu profundă tristeţe anunţăm încetarea din viaţă **la vârsta de 95 ani a celei care a fost mamă, bunică şi străbunică,**

DIESZ DOROTHEA.

„Este semănat în ocară şi înviază în slavă; este semănat în neputinţă şi înviază în putere". Înmormântarea va avea loc astăzi, 25 iunie 2019, ora 11:00, la Cimitirul Eternitatea (UTA).

Familia îndoliată

Cu durere în suflet, anunţăm decesul celei care a fost mamă, soacră, bunică şi străbunică,

MECHENICI ECATERINA-ELISABETA, în vârstă de 84 ani.

Înmormântarea va avea loc miercuri, 26 iunie 2019, ora 14:00, la Cimitirul Eternitatea (UTA).

Familia îndoliată

COMEMORĂRI

În amintirea dragilor noştri părinţi:

AUREL MARIAN

şi

ADELINA MARIAN.

Copiii veşnic nemângâiaţi

Program mica publicitate: pe B-dul Revoluţiei, nr. 81 luni-joi: 8.00-17.00, vineri: 8.00-16.00 duminică: 9.00-13.00.

SERVICII FUNERARE

(H-748928)
IN MEMORIAM
NON STOP!
KUKI - servicii funerare complete
Producător de sicrie - oferă sicrie la preţ de producător.
GRATUIT rezolvăm actele la spital, primărie, casa de pensii şi C.A.R.P.
Transport intern şi internaţional ● Accesorii funerare.
Contact: Arad, Str. Mihai Eminescu nr. 4 (în curte), vis-a-vis de Cerbul Albastru.
Telefon: 0257/211929, mobil: 0723-343-964
www.inmemoriamkuki.com
CASĂ FUNERARĂ - Strada Ştefan Ludwic Roth nr. 1 D, Grădişte - Str. Cocorilor nr. 6 (lângă magazinul Izolta)

În ziua de 24 iunie s-au împlinit 7 ani de când cerul mi-a răpit cea mai dragă fiinţă, unicul meu fiu

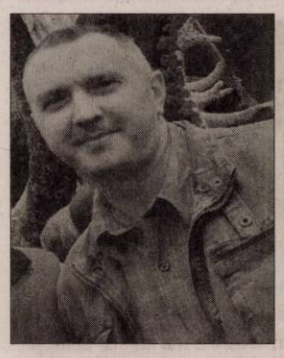

ADRIAN TOMESCU.

Şapte ani de lacrimi şi de dor nu au trecut aşa uşor, ani în care nu am crezut că eu pe tine te-am pierdut, te-am aşteptat mereu să vii, dar ai plecat la Dumnezeu. Lacrimi şi suferinţă ai lăsat în urma ta, un suflet zdrobit ce nu te poate uita.

Parastasul va avea loc în 30 iunie la biserica din comuna Fîntînele.

Mama în veci nemângâiată

GARSONIERE

- **A A** achiziţionez garsonieră, apartament 1 cameră, cash, ☎0746.055.126, ☎0755.483.216. 179655
- **Vând garsonieră** confort 1, îmbunătăţită, utilată, zona 300. Telefon 0746.193.808. 235702
- **Cumpăr cu banii** jos garsonieră, apartament 1 cameră, 0742.781.651.

AP.2 CAMERE-ARAD

- **A A** Achiziţionez apartament 2,3,4 camere cash, ☎0746.055.126, 0755.483.216. 178868
- **Cumpăr cu** plata pe loc apartament 2-3 camere, 0721.670.839. 233243
- **Vând apartament** 2 camere în Micălaca, et. III mobilat, 0744.258.406. 236896

APARTAMENT LA CASĂ

- **Apartament unic,** 6 încăperi, ultracentral, 2 băi, 206 mp, 0722.257.409. 237780

CASE-ARAD

- **Vând urgent** casă locuibilă 4 camere+ bucătărie, curte, cămară alimente, suprafaţă totală 200 mp, str. I.Kardoş (lângă Biserica Sârbească), ☎0756.388.191. 234801

VILE-ARAD

- **Vilă 6** camere Grădişte, 3 băi, teren 424 mp, ☎0722.257.409. 238700

IMOBILE CHIRII

- **Închiriez apartament** la casă, Pârneava. Tel. 0758.268.603. 238697
- **Dau în** chirie garsonieră Grădişte. Telefon 0746.794.725. 237804
- **Dau în** chirie (sau vând) casă cu etaj (265 mp utili), zonă centrală (Podgoria). Ideal sediu firmă. Tel: 0722.293738. 165090

www.aradon.ro

OFERTE LOCURI DE MUNCĂ

- **Angajez şofer** categoria B, manipulant marfă sezonier, distribuţie îngheţată, ☎0753.072.666.
- **Caut îngrijitoare** vorbitoare maghiară pentru femeie vârstnică zi- noapte, Calea Timişorii, 0742.395.593- între 10,00- 14,00.

Angajăm distribuitori presă. Telefon 0720.400.350, 0723.121.665.

- **Restaurant situat** în zona centrală angajează ospătar(i). Se asigură salarizare motivantă. Informaţii la telefon 0744.608.032.

PRESTĂRI SERVICII

- **Îngrijesc femeie** bolnavă la domiciliul acesteia, tot menajul aferent, ☎0742.375.423. 235720
- **Executăm: zidărie,** tencuieli, zugrăveli, izolaţii, acoperişuri, consolidări, subzidiri, renovări, ☎0740.696.157. 238698
- **Prestăm servicii** în construcţii interioare exterioare, etc., 0749.889.722. 235709

CONSTRUCŢII

- **Aaduc balast,** nisip, sort, ridic moloz, pământ, piatră, mraniţă, 0747.206.371. 238690
- **Transport- domiciliu:** sort, nisip, griblură, pietriş, pământ, ridic moloz. Tel. ☎0758.708.622. 236913

AUTO ROMÂNEŞTI

- **Vând Logan** Benz 1,4, 2004, stare bună, 100.000km, ☎0725.512.999. 238172

MOBIDOM

- **Vând colţar** mare extensibil+ ladă, piele ecologică albastră. Tel. 0744.623.459. 236892
- **Vând colţar** extensibil. Preţ: 500 lei. Tel. 0760.851.583.

ANIMALE,PĂSĂRI

- **Vând mînză,** Lalaşinţ nr. 24. Tel. 0721.093.181. 236899
- **Vând pui** de carne şi rasă mixtă. Tel. 0748.322.489.

PIERDERI

- **Declar pierdut** şi nul certificatul constatator nr. 34826/ 13.09.2013 pentru activităţi în afara sediului al Harvest Metanoia SRL, CUI 32248234. 238723

DIVERSE

- **Vând cazane** de ţuică diferite mărimi. Tel. 0732.988.424. 235705
- **Vând cazane** de ţuică diferite mărimi. Tel. 0740.979.825. 238689

- **Vând cap-tractor** şi semiremorcă maca DAF XF 105 şi utilitară 3,5 tone cu frig, marca IVECO. Telefon: 0745.564.082.

Mica Publicitate 0257-210.775

EVIDENŢIAZĂ-TE!

Text:

DATA apariţiei:.....

Talon valabil până în 30 septembrie 2019

Date personale:

Nume şi Prenume:

Telefon:

Buletin de identitate:

TALON + PREŢUL CATEGORIEI AFERENTE

Anunţurile se preiau zilnic, la ghişeu, până în ora 16[00], după această oră, se pot prelua doar prin intermediul sistemului online de preluare al anunţurilor disponibil pe www.jurnalaradean.ro . Anunţurile de mică publicitate din Jurnal Arădean se publică pe baza talonului din ziar
Redacţia nu îşi asumă responsabilitatea pentru conţinutul anunţurilor de mică publicitate!

JURNAL ARĂDEAN

www.aradon.ro - citeşte şi discută despre viaţa oraşului tău

Vino să vezi ce e nou în Arad

Discuţii despre escaladarea tensiunilor între Statele Unite şi Iran FOTO:EPA

Vizită în Arabia Saudită

RIYAD. Secretarul de Stat american Mike Pompeo a ajuns ieri în Arabia Saudită, unde va purta discuții despre escaladarea tensiunilor între Statele Unite și Iran, relatează site-ul postului France 24. Pompeo este așteptat să aibă o întrevedere cu regele Salman și cu prințul Mohammed bin Salman, înainte de a călători în Emiratele Arabe Unite.

Atât Arabia Saudită cât și Emiratele Arabe Unite susțin o abordare dură împotriva Iranului, care a doborât săptămâna trecută o dronă americană. Pompeo a numit cele două țări „doi aliați extraordinari în fața provocării pe care o reprezintă Iranul". „Vom discuta cu ei despre cum ne vom asigura că ne conformăm din punct de vedere strategic și cum putem construi o coaliție globală", a adăugat oficialul american.

În ultimele două luni, Pentagonul a trimis în regiune portavionul USS Abraham Lincoln și grupul naval aferent, care are circa 70 de avioane de atac, precum și trei distrugătoare din clasa Arleigh Burke. De asemenea, au fost trimise bombardiere B52 în Qatar și avioane F-35 și F-15 în Emiratele Arabe Unite. În plus, în Bahrain se află Flota a V-a a SUA și militari ai Unității navale de reacție rapidă 22.

SURSA: MEDIAFAX

Boicot la CSM împotriva Secţiei de anchetă

Unii membri au refuzat să iasă din birouri.

BUCUREŞTI. Cei şapte membri CSM, care nu s-au prezentat la plenul de ieri, au ales boicotul deoarece, chiar dacă ar fi votat împotriva punctelor privind Secția de anchetă, soluțiile au fost contestate în instanță. Surse spun că aceștia au refuzat să iasă din birouri, condiționând participarea la ședință.

Surse din cadrul Consiliului Superior al Magistraturii au precizat, pentru MEDIAFAX, că cei șapte membri au ales calea boicotării plenului pentru a evita contestarea în instanță a soluțiilor privind Secția de Investigare a Infracțiunilor din Justiție (SIIJJ).

Concret, cei șapte judecători și procurori (Anamaria Chiș, Mihai Bălan, Bogdan Mateescu, Cristian Ban, Florin Deac și Tatiana Toader) care au cerut amânarea discuțiilor cu privire la SIIJ nu au dorit întrunirea cvorumului necesar pentru plen. Chiar dacă aceștia s-ar fi prezentat și ar fi votat împotrivă, ceea ce ar fi dus la invalidarea concursului pentru șefia SIIJ, soluția ar fi fost contestată în instanță. Adina Florea ar fi urmat să fie validată în funcția de șef al Secției de anchetă.

În aceste condiții a fost creat un blocaj până când vor fi traduse raportul Comisiei de la Veneția și raportul GRECO, care conțin critici și recomandări cu privire la activitatea Secției de anchetare a magistraților.

Aceleași surse au mai subliniat că, ieri, membrii CSM au șantajat-o pe Lia Savonea, președintele Consiliului, că nu vor coborî în sala unde avea loc plenul până nu vor fi eliminate de pe ordinea de zi punctele privind Secția de anchetă.

Punctele nu au fost eliminate, drept pentru care Lia Savonea a anunțat public că plenul se va amâna.

La ieșirea din sediul CSM, procurorul general Bogdan Licu a subliniat că nici el nu s-a prezentat în sală, însă era în clădire. „Am fost în clădire. Întrucât nu a fost cvorum, nu am mai coborât în sală. Am fost în clădire, dar nu a fost cvorum. Nu a fost vorba de un boicot. O să fie un comunicat cu privire la modul pentru care Secția pentru procurori și o parte din Secția pentru judecători au reacționat așa".

Însă, ministrul Justiției, Ana Birchall, a fost în sală: „După cum observați, eu m-am prezentat la plen", a spus ministrul la ieșirea din sediul CSM.

Lia Savonea FOTO: FAN

Mircea Drăghici, inculpat

BUCUREŞTI. DNA anunță că a pus în mișcare acțiunea penală față de Mircea Drăghici, fostul trezorier PSD, pentru două infracțiuni de delapidare și pentru utilizarea subvențiilor în alte scopuri. Drăghici și-ar fi cumpărat o casă cu subvențiile acordate de AEP partidului.

„În calitate de trezorier al unui partid, având atribuții de gestionare și administrare a bunurilor și fondurilor bănești aparținând formațiunii politice respective, inculpatul Drăghici Mircea Gheorghe ar fi utilizat sume de bani provenite din subvenția acordată partidului de către Autoritatea Electorală Permanentă, pentru a-și cumpăra un imobil. Concret, inculpatul ar fi beneficiat de suma de 380.000 euro, prin care s-ar fi acoperit parțial, în proporție de peste 2/3, valoarea imobilului. Plata din subvenții a sumei respective a fost disimulată prin încheierea unui contract de închiriere din care reieșea că banii respectivi ar fi plătiți de partid drept chirie, nu pentru beneficiul trezorierului", arată ordonanța procurorilor DNA.

Mircea Drăghici FOTO: FAN

SURSA: MEDIAFAX

Criza rachetelor s-ar putea repeta

MOSCOVA. Criza rachetelor cubaneze s-ar putea repeta din cauza instalării de către Statele Unite a sistemelor balistice în Europa de Est, a avertizat, ieri, Serghei Riabkov, adjunct al ministrului rus de Externe. „În privința planurilor Statelor Unite, Casa Albă, Pentagonul și Secretariatul internațional NATO ne transmit că nu există intenții de a instala viitoare sisteme de rachete în Europa. (...) Dar trebuie să ne pregătim pentru cel mai urât scenariu. Nu există planuri, dar sistemele de lansare Mk-41 sunt o realitate. Intențiile NATO au fost agresive și rămân așa. Dacă se ajunge la instalarea de astfel de sisteme, situația nu doar că se va înrăutăți, ci se va agrava la maxim, astfel că ne putem regăsi în situația unei crize a rachetelor destul de asemănătoare cu cea din Caraibe", a declarat Serghei Riabkov, potrivit agenției Tass, referindu-se la riscul anulării Tratatului Forțelor Nucleare Intermediare (INF).

„Criza Rachetelor Cubaneze", cunoscută și sub numele de „Criza din Caraibe", a avut loc în perioada 16-28 octombrie 1962, după ce Statele Unite au descoperit că Uniunea Sovietică (URSS) instalase rachete în Cuba. Aceasta este considerată cea mai gravă criză din timpul Războiului Rece.

Președintele Vladimir Putin a semnat, în martie, un decret care prevede suspendarea participării Rusiei la Tratatul Forțelor Nucleare Intermediare (INF), după decizia similară a Statelor Unite.

Vladimir Putin a avertizat că Rusia va adopta măsuri simetrice și asimetrice dacă Statele Unite amplasează rachete atomice în Europa după eventuala anulare a Tratatului Forțelor Nucleare Intermediare (INF).

SURSA: MEDIAFAX

Cer demisia prim-ministrului

PRAGA. Aproximativ un sfert de milion de cetățeni cehi au protestat duminică la Praga pentru a cere demisia primului-ministru Andrej Babis, în cel mai mare miting de nemulțumire publică de la Revoluția de catifea din 1989 încoace, care a dus la căderea comunismului, potrivit Reuters.

Mitingul din parcul Letna a fost punctul culminant al unei serii de demonstrații din ultimele săptămâni împotriva lui Babis, care s-a confruntat cu mai multe anchete privind presupuse fraude și conflicte de interese, acuzații pe care acesta le-a negat în mod vehement. Organizatorii au declarat că aproximativ 250.000 de persoane au participat la mitingul de duminică. Operatorul de telefonie T-Mobile a anunțat că în urma analizei utilizării rețelei, numărul de participanți a fost de peste 258.000. Un purtător de cuvânt al poliției a refuzat să ofere o estimare. SURSA: MEDIAFAX

Proteste masive FOTO: EPA

Favorit în PSD pentru a deveni comisar european

BUCUREŞTI. Europarlamentarul Dan Nica este favorit în PSD pentru a deveni comisar european, au declarat surse social-democrate pentru MEDIAFAX. Pe de altă parte, partidul nu va propune un comisar european interimar în locul Corinei Crețu, care a fost aleasă europarlamentar.

A doua pe listă luată în considerare de PSD, însă nu printre favoriți, pentru funcția de comisar european ar fi Rovana Plumb, cea care a deschis lista partidului la alegerile europarlamentare, au adăugat sursele citate.

Dan Nica a fost liderul eurodeputaților PSD în legislatura anterioară a Parlamentului European și a obținut un mandat de eurodeputat, candidând pe locul al cincilea pe lista formațiunii.

În ceea ce o privește pe Corina Crețu și interimatul în funcția de comisar european, Cristian Preda a anunțat, într-o postare pe Facebook, că președintele Comisiei Europene Jean-Claude Juncker ar fi solicitat ca în locul acesteia să nu fie numită nicio persoană din partea României.

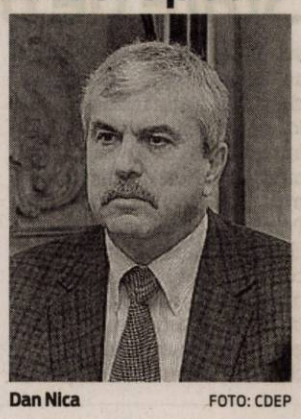

Dan Nica FOTO: CDEP

Şapte condamnări la închisoare pe viaţă

NICOSIA. Nikos Metaxas, criminalul în serie care a ucis șapte femei pe parcursul a trei ani în Cipru, printre care și o româncă și pe fiica acesteia, a fost condamnat la închisoare pe viață, potrivit The Guardian. Cazul a provocat revoltă în rândul opiniei publice din Cipru din cauza modului superficial în care au fost anchetate disparițiile victimelor de către autorități, iar ministrul Justiției și șeful Poliției și-au dat demisia în urma acestui scandal. Metaxas a primit șapte condamnări la închisoare pe viață, câte una pentru fiecare victimă, iar aceasta este cea mai dură pedeapsă impusă vreodată de o instanță din această țară. Acesta a plâns în timpul pronunțării sentinței și a declarat că își regretă faptele. „Am comis crime abominabile", a declarat acesta. Nicos Metaxas, un fost ofițer de armată în vârstă de 35 de ani, a recunoscut că a omorât în total șapte femei. Scandalul a izbucnit după ce cadavrul uneia dintre victime a fost descoperit de mai mulți turiști într-o mină abandonată. Printre victimele bărbatului se numără și două românce, mamă și fiică. Ele au fost date dispărute încă din luna septembrie a anului 2016.

Nikos Metaxas FOTO: EPA

Bradley Cooper și Lady Gaga FOTO: EPA

Ar cânta la Glastonbury

LONDRA. Cântăreața americană Lady Gaga și cineastul Bradley Cooper, despre care s-a speculat că au o relație, ar putea cânta împreună la ediția de anul acesta a Festivalului Glastonbury, care are loc în perioada 26 - 30 iunie, la Worthy Farm din Pilton, Marea Britanie, potrivit The Mirror. Informația ar fi fost dezvăluită chiar de actorul american într-un interviu pentru jurnalista scoțiană Edith Bowman.

„Pentru podcast-ul meu, Bradley Cooper a vorbit despre filmul «A star is born» și i-am spus că mi-ar plăcea să îi văd într-un concert live", a povestit jurnalista, invitată în emisiunea „Sunday Bruch", de pe postul britanic Channel 4. Aceasta a spus că actorul i-ar fi mărturisit că a vorbit cu Nick Dewey și cu Emily Eavis, organizatorii Glastonbury, pentru un recital.

Anul acesta, festivalul Glastonbury va avea ca headlineri trupele Killers și The Cure, alături de Stormzy, în timp ce Janet Jackson va susține la festival primul ei concert în Marea Britanie după mulți ani. **SURSA: MEDIAFAX**

Se pregătesc de „Matrix 4"

LOS ANGELES. Filmările pentru cea de-a patra parte a francizei SF de succes „Matrix", regizată de surorile Lilly și Lana Wachowski, vor debuta în 2020, la Chicago, în SUA, iar Michael B. Jordan a fost distribuit în rolul principal, potrivit bfmtv.com.

Scenariul noului film este semnat de Zak Penn, care a fost și coscenaristul lungmetrajelor „X-Men 2", „X-Men: The Last Stand" și „The Avengers".

Keanu Reeves, interpretul lui Neo, a declarat deja că nu vrea să își reia rolul. Partitura principală i-a fost distribuită lui Michael B. Jordan, star al filmelor „Creed" și „Pantera Neagră/ Black Panther". De altfel, tânărul actor va produce noul lungmetraj împreună cu studiourile Warner Bros. **SURSA: MEDIAFAX**

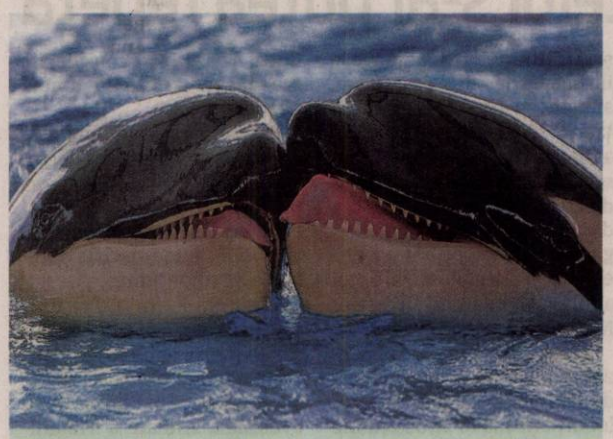

Show
Două orci au făcut show pentru publicul de la Loro Parque Zoo din Puerto de la Cruz, Tenerife. FOTO: EPA

Pionier al genului R&B

NEW ORLEANS. Muzicianul american Dave Bartholomew, un pionier al genului R&B, celebru pentru colaborările cu Fat Domino, a murit la vârsta de 100 de ani, duminică, într-un spital din New Orleans, potrivit Variety.

În afară de faptul că și-a compus propriile piese, Bartholomew a devenit celebru pe scena muzicală din New Orleans prin activitatea sa de la J&M Recording Studio. La sfârșitul anilor 1940 a început să lucreze cu un număr mare de artiști foarte populari, compunând pentru Smiley Lewis, Snooks Eaglin, Little Sonny Jones, Pee Wee Crayton, Shirley și Lee, Frankie Ford, Sugarboy Crawford și Fat Domino, printre alții.

Domino și Bartholomew au început să colaboreze în 1949 și au avut un parteneriat de succes vreme de 14 ani. Împreună au lansat hituri precum „The Fat Man", „I'm Walkin'", „Blue Monday", „I Hear You Knocking" și „Whole Lotta Lovin'". Ulterior, Bartholomew a început să își înregistreze propria muzică, sub titulatura Dave Bartholomew and the Maryland Jazz Band, dar și cu New Orleans Big Beat. A fost inclus în Rock and Roll Hall of Fame în 1991. **SURSA: MEDIAFAX**

Dave Bartholomew FOTO: FAN

Paradă gay în Sao Paulo

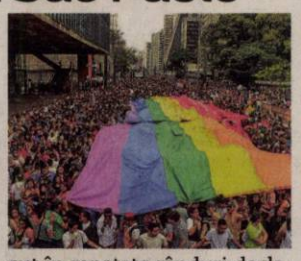

SAO PAULO. Sute de mii de persoane au mărșăluit duminică pe străzile din Sao Paulo la parada gay organizată anual în acest oraș din Brazilia, demonstranții protestând împotriva politicilor președintelui de extremă dreaptă Jair Bolsonaro. Cântăreața britanică Mel C, fostă membră a trupei Spice Girls, s-a aflat printre demonstranți, potrivit Globo TV. Parada din Sao Paulo, una dintre cele mai mari din lume, comemorează așa-numita revoltă de la Stonewall, care se referă la incidentele violente petrecute în 27-28 iunie 1969 între poliția din New York și comunitatea LGBT. Ea este văzută drept începutul luptei pentru drepturile LGBT (lesbiene, homosexuali, bisexuali și transsexuali). Președintele Bolsonaro a făcut în repetate rânduri declarații homofobe. El a afirmat odată că mai degrabă și-ar pierde un fiu într-un accident de mașină decât acesta să fie gay. Jair Bolsonaro s-a declarat un „homofob mândru" și a afirmat că „dacă ar vedea doi bărbați sărutându-se pe stradă, i-ar bate". Activiștii LGBT și-au exprimat îngrijorarea că declarațiile acestuia ar putea spori acțiunile violente împotriva comunității gay. **SURSA: AGERPRES**

Șefa juriului venețian

Lucrecia Martel FOTO: EPA

VENEȚIA. Regizoarea argentiniană Lucrecia Martel este președintele juriului ediției de anul acesta, a 76-a, a Festivalului de Film de la Veneția, care va avea loc în perioada 28 august - 7 septembrie, potrivit Variety. Alberto Barbera, directorul evenimentului, a declarat despre Martel că este „cea mai importantă regizoare din America Latină și una dintre cele mai mari cineaste din lume" și că și-a câștigat acest statut cu doar patru lungmetraje și o serie de scurtmetraje în mai puțin de 20 de ani. Ceilalți membri ai juriului Festivalului de Film de la Veneția nu au fost încă anunțați.

Martel a debutat cu „La Ciénaga/ The Swamp", în 2001, căruia i-au urmat „La Nina Santa/ The Holy Girl" (2004), „La Mujer sin Cabeza/ The Headless Woman" (2008) și „Zama". **SURSA: MEDIAFAX**

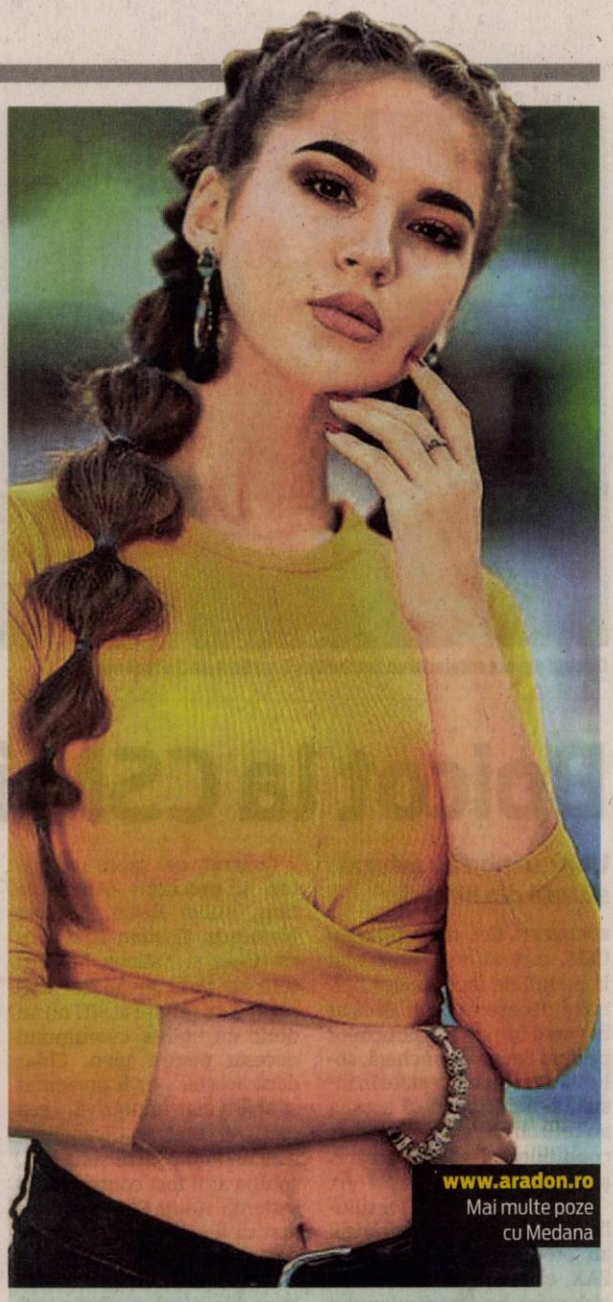

www.aradon.ro
Mai multe poze cu Medana

Medana
Este Miss Oradea en-titre și a practicat baletul și dansul contemporan. FOTO: CZIRJAK ANDRIS

Lupta pentru decolteu

Copleșite de valul de căldură, franțuzoaicele își apără dreptul de a purta decolteu.

Campania #JeKiffeMonDecollete FOTO: EPA

PARIS. Într-un moment în care un val de căldură s-a abătut asupra Europei, franțuzoaicele au strâns rândurile pe Twitter și au lansat campania #JeKiffeMonDécolleté pentru a-și apăra dreptul de a purta decolteu. În 18 iunie, @c3celineb a postat un mesaj și o poză a tricoului său mulat cu decolteu: „Un tip care a trecut pe lângă mine tocmai mi-a spus că acesta este ‚un decolteu de prostituată'", subliniind: „băiete, sânii mei și cu mine te trimitem undeva". Postarea lui Céline b - care are 440 de followeri per Twitter - a primit 4.700 de like-uri și a fost redistribuit de peste 1.000 de ori. Câteva zile mai târziu, Zohra Bitan, prezentatoare la radio RMC, a inițiat campania #JeKiffeMonDecollete' lansând apel femeilor să se ralieze și să posteze imagini cu decolteul lor. „Liberté, Egalité, Décolleté" a lansat ea sâmbătă fiind susținută de mii de mesaje și de poze. Cu sânii vizibili sub tricourile mulate, maiouri sau în topuri, mii de tinere și de femei de toate vârstele au răspuns la apel. Chiar și fostul ministru de dreapta Nadine Morano a postat o imagine cu decolteul său pudic pentru a susține mișcarea. Lupta pentru decolteu este ultima tendință lansată pe Twitter de la apariția mișcării #MeToo, în octombrie 2017, în urma dezvăluirilor implicându-l pe producătorul american Harvey Weinstein, urmată rapid în Franța și Canada de campania #BalanceTonPorc, împotriva hărțuirii în mediul profesional sau pe stradă. **SURSA: AGERPRES**

Stare de urgență climatică

SYDNEY. Autoritățile din Sydney au declarat stare de urgență climatică, alăturându-se sutelor de administrații locale din întreaga lume care cer adoptarea de măsuri urgente împotriva schimbărilor climatice. Primăria a făcut declarația oficială luni după o reuniune de consiliu, precizând că locuitorii celui mai mare oraș al Australiei sunt supuși unui „risc grav" din cauza schimbărilor climatice. Primarul orașului, Clover Moore, a declarat că în ultimii ani guvernele federale „au prezidat în mod rușinos asupra unui dezastru climatic". „Prin declararea urgenței climatice, cerem guvernului federal australian să răspundă urgent, prin reintroducerea unui preț pe carbon pentru a se conforma obiectivului Acordului de la Paris privind reducerea emisiilor de gaze cu efect de seră", a adăugat ea. **SURSA: AGERPRES**

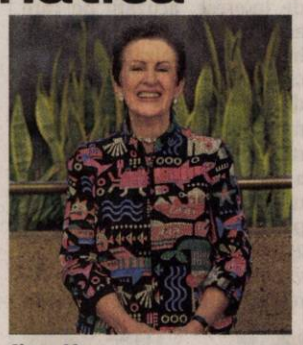

Clover Moore FOTO: EPA

Două avioane s-au ciocnit în zbor

BERLIN. Două avioane multirol de tip Eurofighter Typhoon s-au ciocnit în timpul zborului în cursul unui incident petrecut luni în nord-estul Germaniei, scrie agenția Dpa. Forțele aeriene germane au transmis că ambii piloți au supraviețuit, catapultându-se înainte de coliziune. Ministerul de Interne al landului Mecklenburg-Vorpommern a confirmat prăbușirea celor două avioane militare. Potrivit Ministerului Apărării de la Berlin, citat de postul RT, un avion s-a prăbușit într-o zonă împădurită în apropiere de satul Jabel, în timp ce al doilea s-a prăbușit la aproximativ 10 kilometri depărtare, la sud de satul Nossentiner Huette. Incidentul aviatic s-a produs în jurul orei locale 14:00 (ora României, 15:00). **SURSA: MEDIAFAX**

FONDAT 1989, APARE LA ARAD, TEL. 0257/041.151, E-MAIL: REDACTIA.JURNALARADEAN@INFORMMEDIA.RO; PUBLICITATE.JURNALARADEAN@INFORMMEDIA.RO

Iasmina Lascu oficiază la „Europenele" de handbal pe nisip

PAGINA 7

JURNAL ARĂDEAN

Supe de vară delicioase, cu fructe de sezon

PAGINA 10

MIERCURI
26 IUNIE 2019
ANUL XXXI, NR. 8348
12 PAGINI - 1,99 LEI

33° Temperaturile se vor situa între 19 și 33 grade. Vântul va sufla cu 1-8 km/h.

DIMINEAȚA | AMIAZA | SEARA

Nouă lovitură imaginii CFR FOTO: JA

Au călătorit 30 de ore cu trenul

ARAD. Arădenii care s-au urcat în trenul care a plecat duminică seara din gara noastră spre Mangalia au călătorit nu mai puțin de 30 de ore până la destinație, chiar dacă trebuiau să ajungă după 16 ore. **/P.6**

Kickbox cu coșul de gunoi

ARAD. Un arădean enervat peste măsură în urma unei altercații, a fost amendat luni, 24 iunie, de polițiștii locali după ce s-a răzbunat pe primul coș de gunoi care i-a ieșit în cale. **/P.4**

Călcat de mașină FOTO: IPJ

Ucis de mașina pe care lucra

SÂNLEANI. Un bărbat de 29 de ani, din Arad, angajat al unei firme de salubrizare, a murit luni seara la Sânleani, după ce a căzut de pe mașina pe care lucra, iar aceasta a trecut cu roțile peste el. **/P.6**

9 771220 748034 17212

Sub media pe țară la evaluare

Procentul de promovare a examenului de evaluare națională a absolvenților clasei a VIII-a din județul Arad este de aproximativ 68%.

ARAD. Ministerul Educației Naționale a publicat, marți dimineața, rezultatele inițiale ale Evaluării naționale a absolvenților clasei a VIII-a, din anul școlar 2018-2019. La nivelul Aradului, din cei 2.881 care s-au prezentat la toate probele (din 3.224 înscriși), 1.963 au reușit să obțină note mai mari de cinci, înainte de contestații, reprezentând aproximativ 68% din total. Cele mai multe note s-au situat între 5 și 6.98 - 992, adică peste 34% din total.

Spre deosebire de anul trecut, când s-au înregistrat trei medii de zece, anul acesta au fost înregistrate doar două - una la Liceul Teologic Baptist „Alexa Popovici" (Octavian Micurescu) și una la Liceul Teoretic „Mihai Veliciu" din Chișineu-Criș (Laura Preda). A treia medie vine de la Colegiul Național „Moise Nicoară" - 9.95 (Alexia Cuțaru), urmată de două medii de 9.90, la Școala Gimnazială „Aurel Vlaicu" (Claudia Igreț) și Liceul Național de Informatică (Briana Rațiu). Top 10 continuă cu elevi de la „Moise Nicoară", Liceul Național de Informatică, Școala Gimnazială „Avram Iancu" și Școala Gimnazială „Mihai Eminescu".

De cealaltă parte a clasamentului, 909 candidați au obținut medii între 1.05 și 4.97, în timp ce opt candidați au medii de 1, aceștia provenind de la Școala Gimnazială Grăniceri, Școala Gimnazială Vânători, Școala Gimnazială „Vasile Pop" Bocsig, Școala Gimnazială Dieci și Liceul Tehnologic „Francisc Neuman" Arad. De asemenea, 338 de candidați înscriși la probele Evaluării naționale au lipsit de la una sau mai multe probe ale examenului. **/P.5**

FOTO: VALENTIN GORAN

Proces cu o angajată, pierdut de Filarmonica Arad

O instrumentistă a dat în judecată Filarmonica, pe directorul Doru Orban și pe șefa de partidă Natalia Gorceacova, și a câștigat.

ARAD. Violonista Cristina Sînmărtinean, instrumentistă a Orchestrei Simfonice a Filarmonicii de Stat Arad, a acționat în instanță Filarmonica de Stat, pe managerul Doru Orban și pe șefa de partidă Vioară I Natalia Gorceacova. Asta după ce în octombrie 2018, direcțiunea Filarmonicii o sancționa disciplinar cu un avertisment scris pe violonista care, conform informațiilor pe care le deținem, a fost pedepsită pe fondul unor mici conflicte avute cu Gorceacova, șefa de partidă.

„Șefa de partidă i-a făcut solistei mai multe reclamații la conducere, astfel că într-o singură săptămână, solista a fost chemată de trei ori în comisia de disciplină", spun surse din interiorul orchestrei. Așa cum era normal, Sînmărtinean a considerat aceste acțiuni ca fiind abuzive și acționat în instanță atât instituția, cât și pe Gorceacova, respectiv pe managerul Orban, care este acuzat că ar proteja-o pe șefa de partidă.

Procesul intentat de solistă s-a judecat la Tribunalul Arad. După patru amânări ale cauzei și o amânare a pronunțării, pe data de 24 iunie 2019, magistrații au dat câștig de cauză solistei Cristina Sînmărtinean. **/P.3**

Cupru mai mult în TIR FOTO: IPJ

Un nou furt de cupru în Arad

ARAD. Polițiștii din Vlaicu au depistat în trafic un TIR care transporta mai multe role de cupru decât apărea în actele de transport. Potrivit informațiilor noastre, cuprul ar fi fost furat dintr-o fabrică din Arad, urmând să fie vândut. **/P.6**

Amnistia va fi dată sub o altă formă

ARAD. Ministerul Finanțelor Publice a pregătit proiectul restructurării financiare și îl va lansa în dezbatere publică. Aceasta ar urma să fie forma amnistiei fiscale propusă de ministrul Teodorovici. **/P.5**

Nouă milioane pentru spital

ARAD. Aparatură medicală în valoare de nouă milioane de lei pentru Spitalul Județean. Asta este promisiunea Consiliului Județean Arad. Cea mai mare parte din bani, 7,5 milioane de lei, vin de la Ministerul Sănătății. **/P.3**

Laszlo Balint FOTO: L.S.

Mai vrea doi jucători la UTA

ARAD. Reunirea lotului echipei UTA a avut loc ieri, la stadionul „Motorul", dar antrenamentul s-a desfășurat la ICRTI. Au fost prezenți 21 de jucători, dar antrenorul Laszlo Balint ar mai vrea doi jucători, existând discuții cu un mijlocaș ofensiv și un atacant. **/P.7**

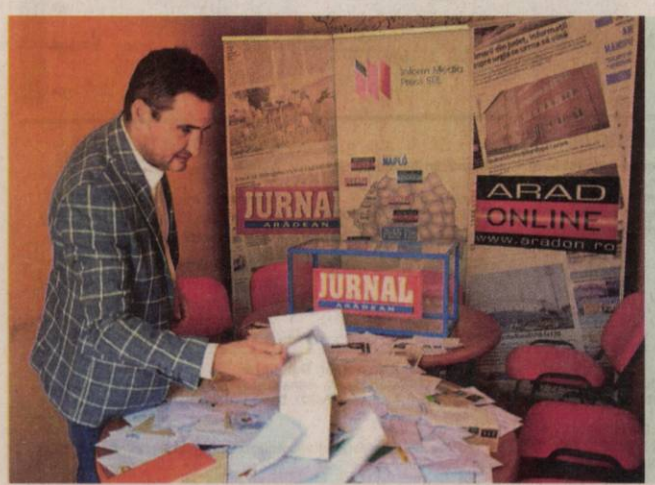

Premiile de fidelitate JA

Concursul „Premiile de fidelitate Jurnal arădean" și-a desemnat câștigătorii din luna iunie. Numele lor au fost stabilite, prin tragere la sorți, de către Călin Bibarț, viceprimar al municipiului Arad. El le-a purtat noroc în egală măsură cititorilor noștri din municipiu și celor din localitățile județului. Câștigătorii sunt așteptați joi, de la ora 11.0,0 la sediul redacției. **/P.3**

FOTO: ANDREEA PINTEA

Inform Media Press SRL
JURNAL ARĂDEAN | ARAD ONLINE www.aradon.ro

Ne mărim echipa!

Căutăm colegi pentru următoarele posturi:

- **distribuitori presă**
  în cartierele Aradul Nou, Podgoria, Pârneava, alte zone ale Aradului

Depunerea CV-urilor la adresa de e-mail: **hr@informmedia.ro,** sau ☎ **0728.284.737, 0723.121.665**

Solicitantul este de acord cu utilizarea datelor sale personale conform regulamentului GDPR al firmei noastre publicat de site-ul Inform Media Press.

(828)

Remember: 26 iunie

1819 Este patentată bicicleta

1886 Chimistul Henri Moissan a descoperit fluorul

1892 S-a născut Pearl S. Buck, scriitoare americană (d. 1973)

1909 S-a născut Valeriu Novacu, fizician (d. 1992)

1921 S-a născut Temistocle Popa, compozitor (d. 2013)

1936 A murit Constantin Stere, scriitor şi politician (n. 1865)

1945 A fost semnată, la San Francisco, Carta Naţiunilor Unite

1952 S-a născut **Dan Condurache**, actor român de teatru şi film

Dan Condurache FOTO: FAN

1964 The Beatles lansează albumul A Hard Day's Night

1967 Karol Wojtyła, viitorul papă Ioan Paul al II-lea, este învestit cu titlul de cardinal

1977 Ultimul concert al lui Elvis Presley

1994 A murit Idel Ianchelevici, sculptor şi pictor franco-belgian de origine română (n. 1909)

2002 A murit Ion Petreuş, rapsod popular (n. 1945)

Pieţe şi târguri

Azi este zi de piaţă la Pâncota, Beliu, Buteni, Şiclău, Macea, Vânători, Pecica, Şiria şi **zi de târg la** Beliu şi Buteni.

Mâine, joi, este zi de târg săptămânal la Curtici, Sebiş, Cermei, Săvârşin, Secusigiu, Zerind.

Telefoane utile

☎ INFORMAŢII TELEFONICE: 118.932; ☎ROBOT: 1958; ☎ APEL UNIC DE URGENŢĂ (SALVARE, POLIŢIE; Pompieri): 112; ☎ PRIMĂRIA MUNICIPIULUI ARAD: Program de relaţii cu publicul (camera 5) luni-joi între 8-18; vineri între 8-16. Tel. centrală: 0257/281.850; ☎ Delgaz Grid (fost E.ON) - Dispecerat de urgenţe: 0800.800.928 şi 0265.200.928; ☎ DERANJAMENTE CURENT ELECTRIC: 0257/929; ☎ INFORMAŢII CFR: 0257/231.777; ☎ PROTECŢIA CONSUMATORULUI: B-dul Revoluţiei, nr. 50. Telefon: 0257/257.049; ☎ POLIŢIA LOCALĂ: 0257/939.

Sudoku

REGULI: În fiecare bloc sunt câteva cifre între 1 şi 9, stabilite dinainte. Acestea trebuie completate cu cifrele lipsă, în aşa fel încât fiecare număr să figureze o singură dată. De asemenea, cifrele de la 1 la 9 trebuie să figureze o singură dată atât pe rândurile orizontale cât şi pe coloanele verticale ale celor nouă blocuri luate împreună.

ÎNCEPĂTORI

						5		
	1	5	9	6				
	6	9		7				
	8							5
4		2				3		
	3			5				1
		6						
			8	1				4
	9	4			3	7		6

AVANSAŢI

					6	9		
	4				2			
		1			3		7	8
4		6						
			9				6	
					8	7	3	
		3				6		
2							8	5
7	9					1		

Soluţiile jocurilor din numărul precedent:

ÎNCEPĂTORI

1	2	7	9	3	6	8	4	5
9	8	5	7	4	2	3	6	1
6	4	3	8	5	1	9	7	2
7	5	9	3	6	8	1	2	4
2	1	6	4	7	9	5	8	3
8	3	4	1	2	5	6	9	7
4	6	2	5	9	3	7	1	8
5	9	1	2	8	7	4	3	6
3	7	8	6	1	4	2	5	9

AVANSAŢI

3	9	6	5	7	2	1	8	4
2	7	1	8	9	4	5	6	3
8	5	4	6	1	3	9	2	7
1	4	2	3	6	7	8	5	9
9	3	5	2	4	8	6	7	1
6	8	7	9	5	1	3	4	2
7	1	9	4	8	6	2	3	5
5	2	8	7	3	9	4	1	6
4	6	3	1	2	5	7	9	8

UNDE MERGEM în Arad

Cinema

CINEMA CITY ATRIUM

- **Aladdin, ora 14:30**
- **Bărbaţi în negru internaţional, orele 13:40, 15:00, 17:30, 18:40, 20:00, 21:10, 22:30**
- **Câinele, adevăratul meu prieten 2, orele 14:40, 17:00, 19:20, 21:40**
- **Examen de (i)maturitate, ora 15:00**
- **Godzilla II. Regele monştrilor, orele 16:00, 22:20**
- **John Wick: război total, ora 21:40**
- **MA, orele 13:10, 15:30, 17:40, 19:50**
- **Parking, orele 13:10, 16:10, 18:30, 21:00**
- **Pokemon: detectiv Pikachu, orele 13:20, 15:40, 17:50, 20:10**
- **Singuri acasă 2, orele 13:30, 15:30, 17:30, 19:30, 21:30**
- **Şi soarele e o stea, orele 15:10, 17:20, 19:30, 21:50**
- **Ticăloasele, orele 17:10, 19:20**
- **Uglydolls: păpuşi în bucluc, ora 13:00**
- **X-Men: Dark Phoenix, orele 17:10, 19:40, 22:10**

Teatre

TEATRUL „IOAN SLAVICI"

- **Familia Tot** (regia Sânziana Stoican), duminică, 30 iunie, ora 19:00, Sala Studio

Filarmonica

- **Încheierea stagiunii** (dirijor – Cristian Neagu; solist – László Fenyő, violoncel), joi, 27 iunie, ora 19:00, Palatul Cultural

Sănătate

- **CABINET GINECOLOGIC:** Cabinet ginecologic Arad, B-dul Decebal 11 (lângă Hotel Aradul), chiuretaj medicamentos, eco 4 D, test PAP.TEL: 0770823850, 0723643581
- **Policlinica DR. TURCIN, oferă:** Cardiologie (EKG, Ecografie cardiacă, Doppler vascular, Holter EKG si TA, Test de efort), Oftalmologie **(NOU - chirurgie pol anterior; CV computerizat; optică medicală),** ORL (videoendoscopie), pneumologie, gastroenterologie, neuropsihiatrie, medicină de familie, ecografii generale, Ginecologie. **Telefon: 0257/285510, www.policlinica-turcin.ro**
- **Farmacia GLYKON - UTA,** Bl U 6 (vis-a-vis de biserica în construcţie). Deschis zilnic: luni-vineri 07.00 -21.00 sâmbătă şi duminică 08.00-18.00. **Telefon: 0257/241197.**

Horoscop

BERBECUL (III.21.-IV.20.)
Sunteţi tentat să amânaţi o vizită programată pentru azi, cu riscul să tensionaţi relaţiile cu partenerul de viaţă. Se pare că sunteţi indispus din cauza unui eşec în afaceri.

TAURUL (IV.21.-V.20.)
Sunteţi foarte preocupat de problemele financiare şi aveţi tendinţa să neglijaţi relaţiile sentimental. Nu este exclus că partenerul de viaţă să vă reproşeze acest lucru.

GEMENII (V.21.-VI.21.)
Astăzi nu sunteţi prea comunicativ şi ar fi bine să amânaţi întâlnirile de afaceri. Nu este momentul să luaţi decizii importante în domeniul profesional.

RACUL (VI.22.-VII.22.)
Aveţi mari şanse de reuşită în toate activităţile legate de cămin, cu condiţia să vă organizaţi bine timpul. Este recomandabil să amânaţi deciziile importante în afaceri.

LEUL (VII.23.-VIII.23.)
Capacitatea creativă atinge o cotă ridicată şi ar fi bine să o folosiţi pentru rezolvarea problemelor profesionale şi de afaceri.

FECIOARA (VIII.24.-IX.23.)
În prima parte a zilei sunteţi cu capul în nori. Până reuşiţi să reveniţi cu picioarele pe pământ, vă sfătuim să fiţi prudent şi să nu vă implicaţi în activităţi importante.

BALANŢA (IX.24.-X.23.)
Se pare că aveţi probleme pe plan sentimental şi deveniţi irascibil. Păstraţi-vă calmul! Sfaturile prietenilor vă pot fi foarte utile, dacă vă temperaţi orgoliul şi încăpăţânarea.

SCORPIONUL (X.24.-XI.22.)
Dimineaţă nu aveţi chef de nimic şi vă omoară rutină. În a doua parte a zilei aflaţi că urmează să primiţi o sumă importantă. Este posibil să fie vorba despre o moştenire.

SĂGETĂTORUL (XI.23.-XII.21.)
Dacă intenţionaţi să vă cumpăraţi o casă, azi aveţi şanse reale. Sunteţi foarte hotărât, dar vă recomandăm să nu vă grăbiţi.

CAPRICORNUL (XII.22.-I.20.)
Aveţi mari şanse de reuşită într-o afacere. Partenerii vă apreciază capacităţile intelectuale şi vă cer ajutorul în probleme delicate. Evitaţi speculaţiile!

VĂRSĂTORUL (I.21.-II.20.)
Aflaţi o veste care s-ar putea să vă schimbe concepţia despre acumulările materiale. Este posibil ca şocul acestei veşti să vă facă mai sensibil.

PEŞTII (II.21.-III.20.)
În prima parte a zilei sunteţi cam visător şi aveţi tendinţa să neglijaţi problemele importante pe care le aveţi de rezolvat. Nu este momentul să începeţi noi activităţi. Riscaţi să luaţi decizii greşite.

„Jurnal arădean" vă ascultă

De luni până joi, între orele 11.00-13.00, la telefonul 0257.212.055, redactorul nostru vă stă la dispoziţie.

ARAD. M. M. atrage atenţia Primăriei că „se apropie finalul verii şi pe strada Gârleanu nu au apărut muncitorii şi utilajele promise. Plătim taxe, dar trebuie să umbăm cu cizme pe o stradă plină de gropi şi apă".

Ionel Bîc din localitatea Voivodeni este nemulţumit că un vecin deversează în şanţul din stradă dejecţiile de la animale. Domnia sa spune că a luat legătura cu autorităţile locale şi judeţene, fără niciun rezultat. Îi sugerăm să se adreseze Agenţiei Naţionale pentru Protecţia Mediului la telefoanele: 021-207.11.01; 021-207.11.02 sau la adresa de email office@anpm.ro.

Cititotul nostru fidel, **Maxim Petcuţ** afirmă că: „stadionul UTA va fi în «prelungiri» până anul viitor, pentru că firma care se ocupă de ridicarea acestuia nu are capacitatea să realizeze un astfel de obiectiv". Dânsul aminteşte că în alte localităţi s-au ridicat stadioane mai mari decât la Arad într-un timp mult mai scurt.

C.F. din Şiclău îi anunţă pe cei în drept că de două luni maşinile de salubritate nu au mai ajuns în localitate...

JA-D.L.

Curs valutar

Denumirea valutei	BNR	BCR		BRD		Intesa Sanpaolo Bank		Banca Românească		Patria Bank		Alpha Bank		Casa de schimb LUXOR		Casa de schimb TRESOR	
		C	V	C	V	C	V	C	V	C	V	C	V	C	V	C	V
Euro	4,72	4,64	4,79	4,65	4,78	4,67	4,76	4,69	4,76	4,68	4,76	4,69	4,74	4,69	4,71	4,71	4,72
Dolar SUA	4,14	4,05	4,23	4,06	4,21	4,09	4,17	4,12	4,17	4,08	4,20	4,10	4,17	4,11	4,17	4,16	4,19
Forint	0,0145	0,0140	0,0152	0,0143	0,0148	00144	0,0149	-	-	0,0143	0,0148	-	-	0,0145	0,0147	0,0146	0,0147
Gram aur	190,52																

Vremea

Miercuri, 26 iunie

www.aradon.ro

19° LA ORA 6 — temperaturile se vor situa între 18 şi 19 grade. Vântul va sufla cu 1-8 km/h dinspre E.

33° LA ORA 18 — temperaturile se vor situa între 31 şi 33 grade. Vântul va sufla cu 1-5 km/k dinspre N.

Ziua precedentă

Arad	19-31	Umiditate:	61%
Lipova	19-31	Presiune:	1023 mb
Chişineu-Criş	19-31	Precipitaţii:	0%
Săvârşin	18-30	Vânt:	13 km/h
Sebiş	18-30	Direcţie vânt:	E

Soarele

Răsare: 05:44
Apune: 21:30

FAZELE LUNII

2.07 · 9.07 · 17.07 · 25.07

Azi

Temperaturile se vor situa între 19 şi 33 grade. Vântul va sufla cu 1-8 km/h, dinspre E-N.

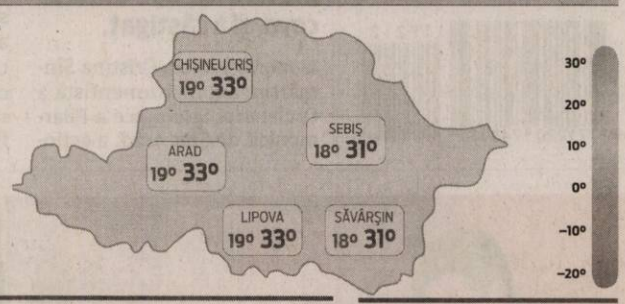

MIERCURI	JOI	VINERI	SÂMBĂTĂ
19° 33°	17° 32°	14° 26°	13° 24°
predominant însorit	averse de ploaie şi furtuni	mai răcoros	răcoros dar însorit

Calendar

Biserica ortodoxă: Sf. Cuv. David din Tesalonic; Sf. Ioan, Ep. Goţiei (Post)
Biserica greco-catolică: Sf. cuv. David
Biserica romano-catolică: Ss. Ioan şi Paul, m.; Josemaria Escriva, pr.

Prognoză pentru trei zile

Temperaturile minime vor fi cuprinse între 13 şi 17 grade, iar cele maxime între 24 şi 33 grade.

Temp.minime: 13–17°C
Temp.maxime: 24–33°C

JURNAL ARĂDEAN
B-dul Revoluţiei nr. 62, Arad
BRAT Auditat de BRAT
Reclamaţii difuzare: 0257.241.151

Şef departament publicitate şi departament difuzare: Cristian Sulinţan
Secretariat: 0257.212.090 (centrala), fax - 0257.212.012
Marea publicitate: 0257.280904
Mica publicitate: 0257.210775; B-dul Revoluţiei, nr. 81
Tiparul executat la: Tipografia Inform Média Lapkiadó Kft

Redactor şef: Adriana Barbu (8416) Responsabil de număr: Dan Lazăr
Secretar general de redacţie: Gabriela Groza (8423); Departamente: Eveniment: Alin Gherasim (8417), Ioana Costaş (8414); Valentin Goran (8405); Economic: Andreea Pintea (8415); Social: Diana Duţu (8413); Sport: Daniel Scridon (8424), Leo Sfâra (8422), Dan Lazăr (8406); Cultură: Eugen Rogojan.
Tehnoredactare: Ghizela Şerban (8409), Munteanu Daniel (8411).
REDACŢIE: tel. 0257.212.090 (centrala); fax 0257.212.012, 0257.228.592; e-mail: redactia.jurnalaradean@informmedia.ro, adevaruldearad@informmedia.ro, publicitate.jurnalaradean@informmedia.ro, publicitate.adevarul@informmedia.ro

Milioane pentru aparatura Spitalului Judeţean Arad

Nouă milioane de lei, cei mai mulţi de la Ministerul Sănătăţii, vor fi cheltuiţi în viitorul apropiat pentru achiziţia de aparatură medicală.

ARAD. Consiliul Județean Arad s-a întrunit în ședință ordinară marți, 25 iunie, iar unul dintre punctele de pe ordinea de zi s-a referit la rectificarea bugetului. Practic, o sumă de bani a fost alocată pentru achiziția de aparatură medicală nouă pentru Spitalul Județean Arad. Ministerul Sănătății a alocat 7,5 milioane de lei pentru achiziția de aparatură medicală. Pe lângă această sumă, Consiliul Județean și spitalul au mai pus 1,5 milioane de lei. Drept urmare, nouă milioane de lei vor fi folosiți pentru ca, în viitorul apropiat, cea mai importantă unitate medicală din județ să primească nu mai puțin de 33 de aparate medicale.

Pe lista produselor care vor fi achiziționate se află aparate RX și de radiodiagnostic, ecografe, un turn laparoscop complet, mașini de spălat și dezinfectat aparaturi, electrocauter, tomograf, ecocardiograf, artroscop și multe altele. „Consiliul Județean Arad a fost informat de Ministerul Sănătății că ni s-a alocat suma de 7,5 milioane lei pentru achiziționare de aparatură medicală. Consiliul Județean și Spitalul Județean au suplimentat această sumă cu încă 1,5 milioane de lei, astfel că investiția ajunge la 9 milioane de lei. Anul trecut, în 2018, Consiliul Județean Arad și Primăria Municipiului au cumpărat săptămânal câte un aparat medical nou și performant pentru Spitalul Județean. Anul acesta vom depăși această medie și realizăm investiții chiar mai consistente", a declarat, după ședință, președintele CJA, Iustin Cionca. **JA-A.G.**

Cumpără aparatură pentru Spitalul Județean FOTO: A.G.

Premiile de fidelitate JA

Invitat special al tragerii la sorţi a fost Călin Bibarţ, viceprimar al municipiului Arad.

Călin Bibarţ a extras plicurile câştigătoare FOTO: ANDREEA PINTEA

ARAD. Concursul „Premiile de fidelitate Jurnal arădean" și-a desemnat câștigătorii din luna iunie. Numele lor au fost stabilite, prin tragere la sorți, de către Călin Bibarț, viceprimar al municipiului Arad. El le-a purtat noroc în egală măsură cititorilor noștri din municipiu și celor din localitățile județului.

Iată și numele tuturor celor zece norocoși, în ordinea extragerii plicurilor câștigătoare:

1. Silvia Copil, Arad, Bulevardul Dragalina 38/30;

2. Violeta Popa, loc. Toc (comuna Săvârșin) nr.100;

3. Ilie Zaharie, loc. Curtici, strada 1 Decembrie nr.80;

4. Florea Cotoc, Arad. Strada Fabius nr.1A;

5. Zenobia-Elena Şeran, Arad, strada Cuza Vodă nr.17;

6. Ioan Leahu, loc. Sebiș, strada Dunării nr.20;

7. Mărioara Pașca, loc. Mîsca nr.142;

8. Ioan Don, loc. Curtici, strada Vlad Țepeș nr.68;

9. Constantin Măgulean, Arad, strada Crasna nr.27, bl.G4, ap.9;

10. Alfred Bodnar, Arad, strada Traian Moșoiu 18-26, sc.A, ap.20.

Câștigătorii „Premiilor de fidelitate" sunt așteptați joi, 27 iunie 2019, ora 11.00, la sediul redacției (Bulevardul Revoluției nr. 62, etaj II). Ei vor fi recompensați cu câte 200 lei fiecare. Ridicarea premiului se va face pe baza buletinului/cărții de identitate și a chitanței-abonament. **JA-D.D.**

Un bărbat din Drauţ a fost găsit spânzurat de grindă

Cadavrul acestuia a fost descoperit luni după-masă. Nu sunt suspiciuni cu privire la cauza decesului.

DRAUŢ. Șoc și groază pentru comunitatea din satul Drauț, comuna Târnova: un localnic în vârstă de 43 de ani a fost găsit spânzurat! Alarma s-a dat luni după-masă, imediat după ce trupul fără suflare al bărbatului a fost descoperit agățat de o grindă dintr-o anexă a locuinței sale de domiciliu. Numărul unic pentru situații de urgență 112 a fost apelat la ora 17.21. După aceasta, la fața locului și-au făcut apariția anchetatorii pentru a face cercetări. „Nu sunt suspiciuni cu privire la cauza decesului. Cadavrul a fost preluat și transportat la Serviciul Județean de Medicină Legală pentru efectuarea autopsiei" - a declarat pentru Jurnal arădean/ Aradon, Claudia Iuga, purtător de cuvânt al Inspectoratului de Poliție Județean Arad.

Potrivit informațiilor noastre, bărbatul nu a lăsat niciun bilet de adio în care să își explice gestul suicidar. Localnicii nu își pot explica motivele care l-au determinat pe sătean să își pună capăt zilelor. El era cunoscut în comunitate ca fiind dependent de alcool. I-o fi luat băutura mințile... **JA-D.D.**

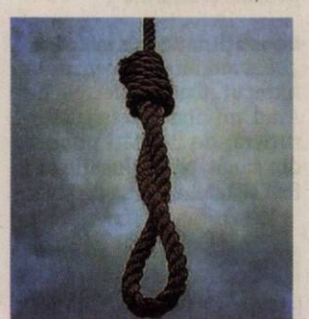

S-a spânzurat la Drauţ FOTO: JA

Proces pierdut de Filarmonică, în contradictoriu cu o angajată

O instrumentistă a dat în judecată Filarmonica, pe directorul Doru Orban şi pe şefa de partidă Natalia Gorceacova, şi a câştigat.

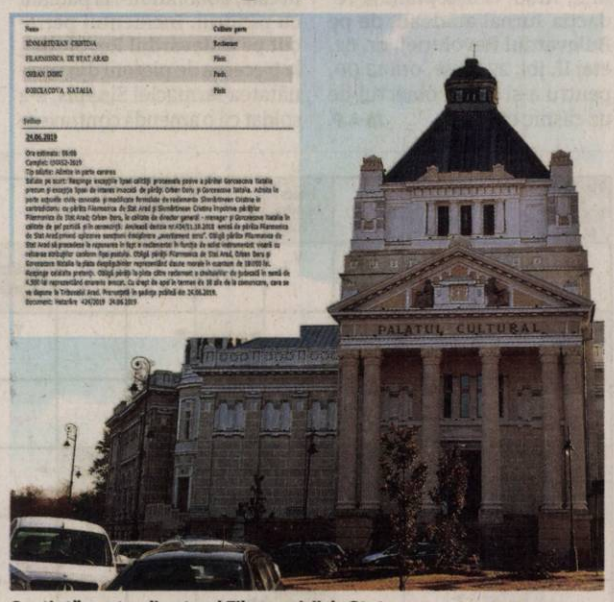

Sentinţă pentru directorul Filarmonicii de Stat FOTO: E.R.

ARAD. „Soluția pe scurt: Respinge excepțiile lipsei calității procesuale pasive a pârâtei Gorceacova Natalia, precum și excepția lipsei de interes invocată de pârâții Orban Doru și Gorceacova Natalia. Admite în parte acțiunile civile conexate și modificate formulate de reclamanta Sînmărtinean Cristina în contradictoriu cu pârâta Filarmonica de Stat Arad și Sînmărtinean Cristina împotriva pârâților Filarmonica de Stat Arad; Orban Doru, în calitate de director general - manager și Gorceacova Natalia în calitate de șef partidă și în consecință: anulează decizia nr. 434/11.10.2018 emisă de pârâta Filarmonica de Stat Arad privind aplicarea sancțiunii disciplinare avertisment scris", se arată în sentința de la Tribunalul Arad.

10.000 de lei, daune

Aceasta continuă: „Obligă pârâta Filarmonica de Stat Arad să procedeze la repunerea în fapt a reclamantei în funcția de solist instrumentist vioară cu reluarea atribuțiilor conform fișei postului. Obligă pârâții Filarmonica de Stat Arad, Orban Doru și Gorceacova Natalia la plata despăgubirilor reprezentând daune morale în cuantum de 10.000 lei. Respinge celelalte pretenții. Obligă pârâții la plata către reclamant a cheltuielilor de judecată în sumă de 4.500 lei reprezentând onorariu avocat". De asemenea, se menționează faptul că sentința este „cu drept de apel în termen de 10 zile de la comunicare, care se va depune la Tribunalul Arad".

Sindicatul atrage atenţia

Reprezentanții Sindicatului Artiștilor Interpreți din Filarmonica de Stat Arad atrag, din nou, atenția autorităților locale asupra necesității verificării activității conducerii. „În urma abuzurilor repetate și a practicilor abuzive ale conducerii Filarmonicii, instanța s-a pronunțat în dosarul 2284/108/2018. În acest dosar, una din colegele noastre acuză comportamentul discreționar și nelegal al managerului Orban Doru și a doamnei Gorceacova Natalia. Prin această decizie, reclamanta este repusă în drepturi, iar cei doi sunt obligați în solidar la plata daunelor morale și a cheltuielilor de judecată. Menționăm că această decizie este în primă instanță. Reamintim pe această cale autorităților că se impune o verificare mai atentă a numeroaselor aspecte sesizate în legătură cu activitatea din filarmonica arădeană", transmit aceștia.

EUGEN ROGOJAN
eugen.rogojan@informmedia.ro

Managerul, de negăsit

Am încercat să îl contactăm și pe Doru Orban, managerul instituției de cultură, pentru a-i afla punctul de vedere cu privire la decizia instanței. Acesta, însă, nu a răspuns solicitărilor noastre, până la ora publicării articolului.

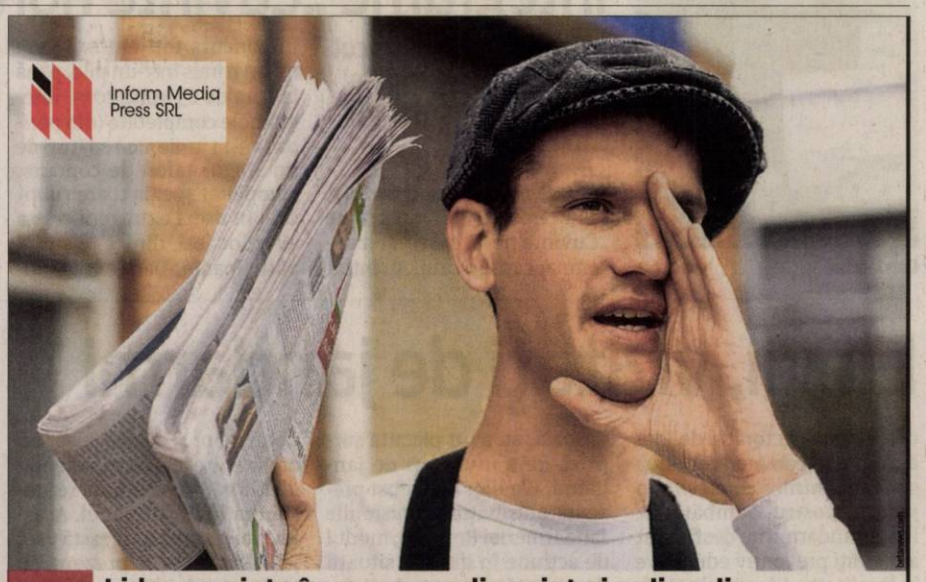

Lider pe piața în mass-media print și online din județele Arad, Bihor și Timiș caută:

DISTRIBUITORI DE PRESĂ

Pentru zonele:
- Aradul Nou
- Podgoria
- Pârneava
- Alte cartiere ale Aradului

Depunerea CV-urilor la adresa de e-mail: hr@informmedia.ro
sau la telefon 0728.284.737, 0723.121.665

Inform Media Press SRL

(829) Solicitantul este de acord cu utilizarea datelor sale personale conform regulamentului GDPR al firmei noastre publicat pe site-ul Inform Media Press.

JURNAL ARĂDEAN ARAD ONLINE www.aradon.ro

Efectele moţiunii, din prisma preşedintelui PSD Arad

Dorel Căprar: Adoptarea moţiunii de cenzură împotriva Guvernului ar fi însemnat un dezastru pentru judeţul Arad.

ARAD. Preşedintele PSD Arad, deputatul Dorel Căprar consideră că adoptarea moţiunii de cenzură împotriva Guvernului ar fi condus „la un adevărat dezastru pentru judeţul Arad". Deputatul social-democrat susţine că „dacă ar fi întrunit majoritatea, votul PNL, USR şi al celorlalte partide din Opoziţie, ar fi condus la blocarea investiţiilor la nivelul judeţului, derulate de actualul Guvern prin Programul Naţional de Dezvoltare Locală şi prin Fondul de Dezvoltare şi Investiţii". De asemenea, Căprar spune că „arădenii ar fi pierdut toate beneficiile programate de guvern privind pensiile şi salariile".

Dorel Căprar despre efectele moţiunii de cenzură FOTO: FAN

Investiţii de 500 de milioane

„Dacă moţiunea de cenzură ar fi trecut, toate proiectele din Arad privind infrastructura rutieră, de utilităţi publice, din sănătate şi educaţie ar fi fost sistate. E vorba de investiţii de peste 500 de milioane de lei, iar multe dintre aceste proiecte aparţin chiar primarilor liberali. Deci, când au votat moţiunea, parlamentarii PNL au votat împotriva propriilor primari şi împotriva arădenilor care trebuie să beneficieze de aceste investiţii. De asemenea, votul parlamentarilor PNL a fost împotriva tuturor măsurilor prevăzute de actualul guvern: creşterea salariului minim pentru 31.000 de arădeni, creşterea pensiilor cu 15% de la 1 septembrie în acest an pentru 100.000 de pensionari arădeni sau anularea majorării salariilor dascălilor de anul viitor din septembrie, la nivelul din 2022 prevăzut în Legea salarizării unitare. Acesta ar fi dezastrul la care s-ar fi ajuns dacă moţiunea PNL şi USR ar fi trecut", a explicat Dorel Căprar.

„PNL şi USR nu sunt pregătite"

Pe de altă parte, preşedintele PSD Arad consideră că „PNL şi USR nu sunt pregătite să preia guvernarea ţării. Vor doar să dărâme, dar nu sunt capabili să pună nimic în loc. Ei doar spun că nu e bine că guvernul actual creşte veniturile şi stimulează anumite sectoare economice. În schimb, singurele propuneri venite de la cele două partide vizează eliminarea unor beneficii din anumite sectoare de activitate, precum scutirea de impozit sau beneficiile fiscale pentru angajaţii din IT, din cercetare-dezvoltare sau din construcţii. Noua Alianţă a Austerităţii, respectiv PNL şi USR, propune în schimb concedierea în masă a zeci de mii de bugetari, adică a medicilor, profesorilor sau militarilor, deşi în multe zone avem deficit de forţă de muncă bine calificată".

JA-A.P.

Efectele abrogării OUG 114

În ceea ce priveşte posibila abrogare a OUG 114, propusă de PNL, USR-PLUS şi PMP, preşedintele PSD Arad consideră că „ar conduce la o nouă creştere a preţurilor la gaze şi energie, revenirea la indicatorul ROBOR în calculul ratelor românilor, iar peste 1 milion de români ar fi obligaţi să dea înapoi statului taxa auto ce tocmai le-a fost restituită".

JA-A.P.

Caba se implică în cazul Sorinei de la Baia de Aramă

ARCD a sesizat Parchetul General, Ambasada SUA şi misiuni diplomatice ale României în cazul Sorinei.

ARAD. Asociaţia pentru Reformă Civică şi Democraţie a luat atitudine în cazul fetiţei din Baia de Aramă „agresată cu ocazia unei aşa-zise percheziţii în cadrul unei proceduri de adopţie internaţională", după cum transmite preşedintele ARCD, Samuel Caba.

„Am decis să sesizăm Parchetul de pe lângă Înalta Curte de Casaţie şi Justiţie, solicitând o anchetă serioasă în acest caz. În nici o împrejurare şi sub nici un pretext nu este permisă agresarea unui copil, mai ales atunci când este vorba despre o procedură de adopţie. Pentru că la mijloc este şi o familie de cetăţeni americani, am sesizat atât Ambasada Statelor Unite la Bucureşti, cât şi misiunile diplomatice ale României în SUA pentru a se adopta măsurile care se impun pentru apărarea drepturilor micuţei Sorina. Nu în ultimul rând, am decis să prezint personal acest caz revoltător opiniei publice americane cu ocazia vizitei pe care o întreprind în Statele Unite. Nu este permis nimănui să se joace cu sentimentele unui copil şi să agreseze un copil, cu atât mai puţin unei reprezentate a Parchetului, care, considerăm şi noi, alături de specialiştii în Drept, şi-a depăşit cu mult atribuţiile legale în acest caz. Aşteptăm un răspuns urgent de la autorităţi pentru a soluţiona acest caz şi mai ales pentru a ne asigura de faptul că Sorina, micuţa din Baia de Aramă, a depăşit cu bine această experienţă traumatizantă", a mai spus Caba.

JA-A.P.

Samuel Caba FOTO: FAN

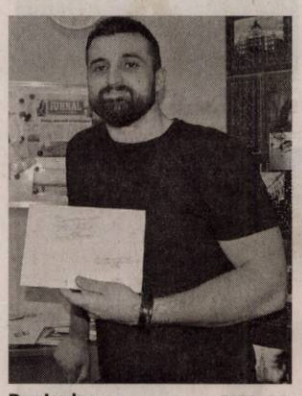

Dan Iordan FOTO: A.P.

Avem un câştigător la concursul de integrame „Cuvinte norocoase!"

În luna aceasta norocul i-a surâs integramistei din municipiu, Matilda Stoica.

ARAD. O nouă etapă a concursului nostru de integrame „Cuvinte norocoase!" şi-a desemnat câştigătorul. Au intrat în concurs toţi cititorii care ne-au trimis într-un plic, până la data de 23 iunie 2019, integramele completate (din perioada 3-14 iunie a.c.), alături de un singur talon de concurs, completat şi el la toate rubricile. În urma extragerii care a avut loc ieri, dintre plicurile participante, Dan Iordan, administrator Tektonik Studio SRL, l-a scos la lumină pe cel al integramistei Matilda Stoica, str. Alexandru Odobescu, nr.2, Arad. O aşteptăm la redacţia Jurnal arădean, de pe Bulevardul Revoluţiei, nr. 62, etaj II, joi, 27 iunie, ora 12.00, pentru a-şi ridica obiectul de uz casnic câştigat.

JA-A.P.

Kickbox cu coşul de gunoi, în centrul Aradului

ARAD. Un arădean enervat peste măsură în urma unei altercaţii, a fost amendat luni, 24 iunie, de poliţiştii locali cu atribuţii de ordine publică, după ce s-a răzbunat pe primul coş de gunoi care i-a ieşit în cale, doborându-l la pământ cu piciorul. Incidentul petrecut pe Bulevardul Revoluţiei, la trecerea de pietoni din vecinătatea farmaciei Sinapis, s-a soldat cu o amendă contravenţională de 200 de lei pentru V.D.A., în vârstă de 40 de ani. Bărbatul nervos s-a ales şi cu o entorsă în urma contactului cu coşul de gunoi, motiv pentru care a fost transportat, pentru îngrijiri medicale, la Spitalul Clinic Judeţean de Urgenţă Arad de către echipajul Serviciului Judeţean de Ambulanţă Arad, sosit la faţa locului pentru a-i acorda primul ajutor.

JA-V.G.

Elevii, vizitaţi de jandarmi

CĂSOAIA. Inspectoratul de Jandarmi Judeţean Arad continuă seria întâlnirilor cu elevii din judeţul nostru. Sâmbătă, 22 iunie, jandarmii au desfăşurat activităţi preventiv educative în localitatea Căsoaia, la tabăra de acolo. „20 de copii, elevi ai Colegiului Naţional «Preparandia - Dimitrie Ţichindeal», aflaţi în excursie în staţiunea Căsoaia, au avut plăcuta surpriză de a fi vizitaţi de jandarmi. Elevilor le-au fost prezentate atribuţiile şi misiunile Jandarmeriei Române, modul de acţiune în diferite situaţii de urgenţă şi cum trebuie folosit numărul unic pentru apeluri de urgenţă 112. De asemenea, jandarmii au venit pregătiţi cu o parte din tehnica din dotarea lor şi au organizat un atelier care le-a fost prezentat elevilor", au anunţat reprezentanţii Jandarmeriei. Aceştia mai spun că în această vară jandarmii vor fi prezenţi în toate zonele de agrement şi taberele şcolare din judeţul Arad, unde vor desfăşura astfel de activităţi pentru pentru copii.

JA-A.G.

Reţeta zilei

Omletă cu albuşuri şi legume

MIC DEJUN. Încearcă o reţetă uşoară, sănătoasă şi perfectă pentru începutul zilei. Ai nevoie de câteva ingrediente şi doar zece minute disponibile în bucătărie.

INGREDIENTE: patru albuşuri, ceapă, ardei gras, ciuperci, caşcaval, sare, piper.

MOD DE PREPARARE: Întâi de toate, toacă legumele mărunt şi pune puţin ulei în tigaie. Bate albuşurile bine şi pune sare şi piper. Adaugă amestecul în tigaie şi apoi presară şi legumele. Aşteaptă până când omleta se rumeneşte. **Poftă bună!**

Pentru mai multe reţete intră pe www.culinar.ro

Citire apometre

Joi, 27 iunie 2019. Andrei Şaguna, Pădurii, Clujului, Fântâni Publice + Agenţi +Km 7, Zona Industrială Vest.

SOLUŢIA INTEGRAMEI DIN NUMĂRUL PRECEDENT

B ■ SOS ■ S ■ S ■ P ■ GURA ■ APERITIV ■ CULINARA ■ OCA ■ CAMARA ■ VIN ■ AS ■ TETA ■ DE ■ BONE ■ VAGA ■ NOTA ■ ST ■ RA ■ NES ■ NAP ■ M ■ BI ■ RUS ■ CAPACE ■ I ■ POMANA ■ ATAS ■ SCOBITORI ■ AVE ■ RM ■ TU ■ PAPA ■ LH ■ TARTAR ■ OI ■ AO ■ A ■ TURBAN ■ FEL ■ AIA

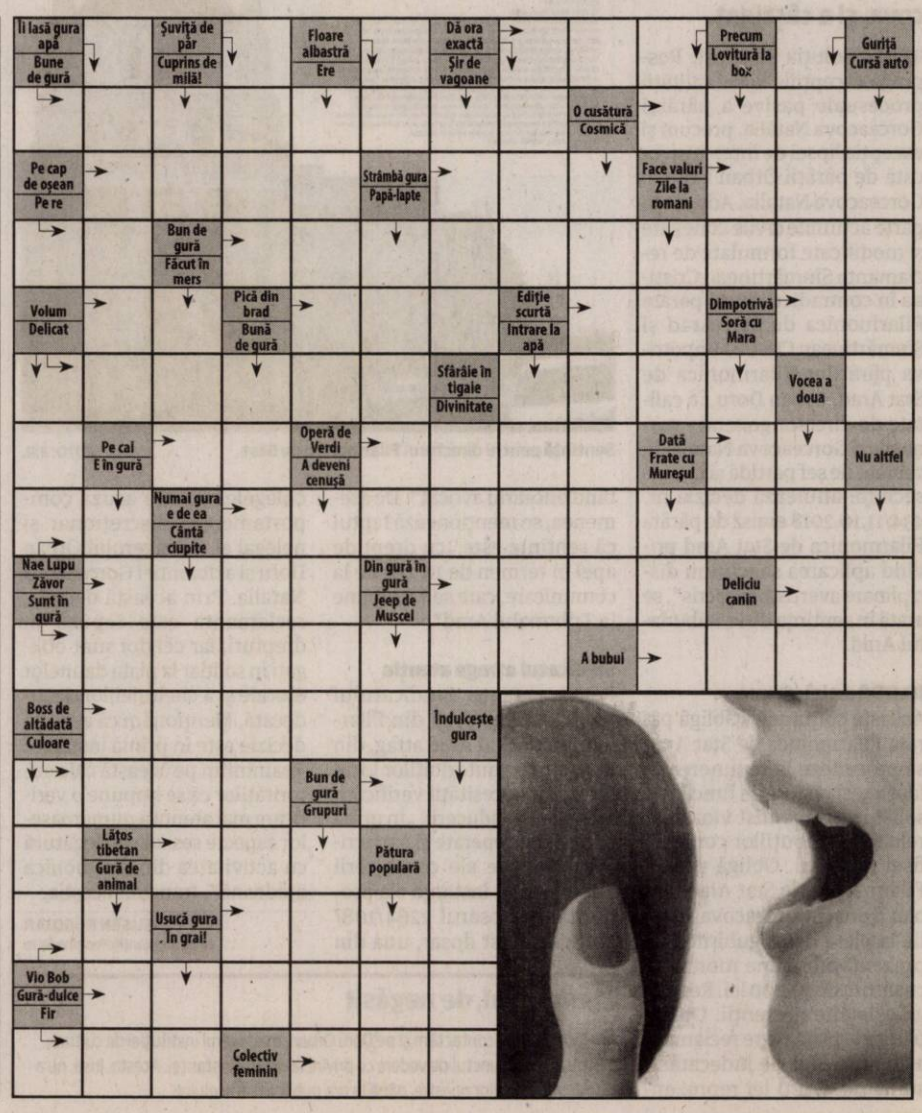

Şi-au aflat rezultatele FOTO: VG

Sub nivelul pe ţară la Evaluarea Naţională

Procentul de promovare a examenului de evaluare naţională a absolvenţilor clasei a VIII-a din judeţul Arad este de aproximativ 68%.

ARAD. În comparaţie cu anii trecuţi, procentul este în scădere - de la 71,56% în 2017, la 68,37% în 2018 şi la 68,14% anul acesta. În ceea ce-i priveşte pe vecinii noştri, aceştia au reuşit rezultate mai bune decât noi. În Bihor, procentul de medii peste 5 este de aproximativ 71,8%, cu 17 medii de zece, în Alba procentul de 74,92%, cu 4 medii de zece, în Hunedoara de 74,2%, cu 6 medii de zece, iar în Timiş, procentul de note peste 5 este de 72,12%, cu nu mai puţin de 22 de medii de zece.

Media obţinută la acest examen joacă un rol mai mult decât important în admiterea la liceul dorit de către absolvenţii clasei a VIII-a. Asta pentru că reprezintă 80% din media de admitere, restul de 20 de procente fiind constituite din media de absolvire a gimnaziului. Notele afişate marţi dimineaţa pe site-ul Ministerului Educaţiei vor fi disponibile doar pentru două săptămâni, urmând a fi retrase. Reiterăm faptul că acestea sunt doar rezultatele iniţiale, absolvenţii putând depune contestaţii ieri, între orele 14 şi 20. Rezultatele finale vor fi afişate pe data de 29 iunie 2019. **JA-E.R.**

O altă dimensiune la frontiera cu Ungaria

Cozile de la frontiera cu Ungaria de pe autostradă îi exasperează pe cei care doresc să treacă graniţa.

Cozi kilometrice la frontieră FOTO: FAN

ARAD. O oră de aşteptare la punctul de trecere al frontierei cu Ungaria, Nădlac II, cel de pe autostradă, când vine vorba de autovehicule. Mult mai mult de o oră de aşteptare în coada de la TIR-uri, la aceeaşi frontieră. E luni, iar cititorii www.aradon.ro s-au săturat să tot aştepte în vamă. Ne-au sunat pe noi să se plângă că se lucrează la un singur ghişeu, probabil. Nu vedeau exact dacă chiar aşa era, pentru că erau departe de linia de frontieră, în coada de maşini care aştepta să intre în Ungaria. „Coada de autovehicule e undeva la 15 kilometri. La TIR-uri cred e peste 20", ne-a spus unul dintre arădenii care stăteau la amiază la coada de la vamă.

Şi aproape că îl credem, nu doar din cauza fotografiilor care au însoţit relatarea sa, ci şi bazându-ne pe propria experienţă. Şi nouă ni s-a întâmplat să stăm, cu exact o săptămână înainte, mai bine de o oră la vamă. Atunci, am prins şi schimbul de ture, fapt care a durat undeva la 30 de minute, în condiţiile în care schimbarea de tură la români nu a coincis cu cea de la unguri, cei din urmă făcând schimbul de ture imediat după români, timpul de aşteptare dublându-se astfel. Cu toate acestea, în ambele cazuri, aplicaţia Poliţiei de Frontieră care ar trebui să indice timpii de aşteptare reali în fiecare dintre vămile româneşti arăta doar celebrele de pe acum 20 de minute de aşteptare la punctul de trecere al frontierei Nădlac II.

Nici oficial, lucrurile nu au stat atât de rău ca în realitate, luni, la vama Nădlac. Potrivit reprezentanţilor Poliţiei de Frontieră, nu s-a stat niciodată mai mult de 30 de minute la vamă, în cazul autovehiculelor, iar niciodată nu a fost un singur ghişeu deschis, ci minimum două. Ba mai mult, linkul cu imagini live de la frontieră relevau o coadă mai mult decât rezonabilă după-masa, la autovehicule, pe sensul de ieşire din ţară.

Din păcate, în multe dintre cazuri, aplicaţia pe care oficialii ne îndeamnă să o verificăm înainte de a ieşi din ţară, pentru a afla timpii reali de aşteptare la punctele de frontieră nu corespunde cu realitatea. Pentru a o înţelege, timpii indicaţi acolo ar trebui, de cele mai multe ori, înmulţiţi cu doi. Cel mai probabil pentru că, înainte de vamă, intri într-o altă dimensiune şi nu poţi înţelege cu una cu două situaţia, în celebrele 20 de minute de aşteptare. **JA-A.B.**

Amnistia, transformată în restructurare

Ministerul Finanţelor Publice a pregătit proiectul restructurării financiare şi îl va lansa în dezbatere publică.

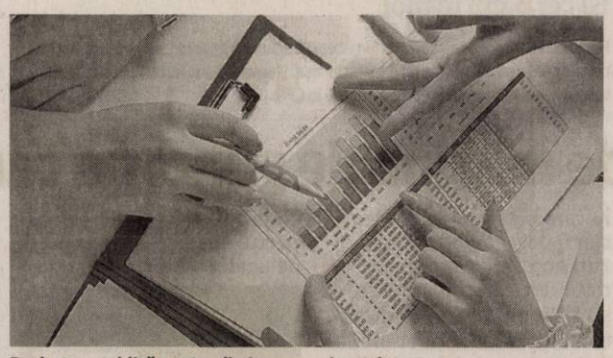

Dezbatere publică pentru diminuarea arieratelor FOTO: FAN

ARAD. Amnistia fiscală este pe cale să se întâmple, deşi de această dată se va numi restructurare financiară, după cum a declarat chiar Ministerul Finanţelor Publice Eugen Teodorovici. Proiectul ce ar urma să fie supus dezbaterii publice propune diminuarea arieratelor, soluţie pentru care au fost luate în calcul două scenarii. Prima măsură este cea de restructurare a obligaţiilor bugetare restante la 31 decembrie 2018 pentru debitorii care au datorii mai mari de un milion lei, bazată pe un plan de restructurare, plată eşalonată şi supraveghere fiscală pe perioada înlesnirii. A doua soluţie o reprezintă anularea accesoriilor în cazul datoriilor sub un milion lei sau a celor peste un milion care nu pot beneficia de restructurare (eşalonare, reorganizare, insolvenţă) dacă obligaţiile bugetare principale se achită până la 30 noiembrie 2019.

Practic prin aceste soluţii se doreşte evitarea deschiderii procedurii de insolvenţă a contribuabililor care au acumulat datorii bugetare în decursul timpului şi nu au avut posibilitatea să le achite. În cazul celor cu datorii de peste un milion de lei măsura se va aplica pe o perioadă de timp limitată - 6 luni „astfel încât contribuabilul care se află în această situaţie să ia o decizie cu privire la situaţia sa, în sensul de a-şi restructura datoriile bugetare, care implică şi o restructurare a companiei", după cum se arată în proiectul MFP.

Măsurile restructurării

În ceea ce priveşte restructurarea obligaţiilor bugetare, aceasta poate fi constituită din una sau mai multe măsuri: plata eşalonată a obligaţiilor bugetare; conversia în acţiuni a obligaţiilor bugetare, în condiţiile reglementate de Codul de procedură fiscală; stingerea obligaţiilor bugetare prin darea în plată a unor active ale debitorului, potrivit procedurii reglementate de Codul de procedură fiscală; anularea unor obligaţii bugetare principale în proporţie de 30%, 40% sau 50%, după caz, din totalul acestora. **JA-A.P.**

Datorii sub 1 milion

Pentru cei cu datorii sub un milion de lei, anularea tuturor accesoriilor aferente obligaţiilor bugetare principale datorate bugetului general consolidat, restante la 31 decembrie 2018, administrate de ANAF, cu următoarele condiţii: stingerea până la 30 noiembrie 2019 a obligaţiile bugetare principale restante la 31 decembrie 2018; stingerea până la data depunerii cererii de anulare a accesoriilor a obligaţiilor bugetare principale cu termene de plată cuprinse între data de 1 ianuarie 2019 şi 30 noiembrie 2019, depunerea până la data înregistrării cererii de anulare a accesoriilor, a tuturor declaraţiilor fiscale, potrivit vectorului fiscal; depunerea, până la data de 30 noiembrie 2019, a cererii de anulare a accesoriilor.

Gene de la mii de specii de plante, conservate

Banca de seminţe adună mostre inclusiv din străinătate, colaborând cu institute din 25 de ţări.

ARAD. Banca de seminţe inaugurată în 2014 la Castelul Macea se îmbogăţeşte anual cu 500 de mostre adunate de specialişti sau primite din străinătate. În acest moment, colecţia numără peste 2.700 de eşantioane sau mostre de seminţe. Acestea au fost recoltate mai ales de la plantele cultivate în Grădina Botanică Macea, dar şi din regiune sau din gospodării ţărăneşti.

„Colecţia are importanţă conservativă, ştiinţifică, didactică dar şi utilitate practică. Circa 70% dintre mostre aparţin speciilor exotice, cultivate în diferite scopuri - alimentar, medicinal, decorativ sau ştiinţific, iar restul aparţin unor specii spontane caracteristice zonei de câmpie", ne-a declarat directorul complexului ştiinţific care integrează banca de seminţe, profesorul universitar Ioan Don.

Anual, la Macea se aduc mostre de seminţe din 25 de ţări, în cadrul unui schimb care are loc cu aproximativ 230 de institute şi grădini botanice.

Institutul „Colecţia de seminţe Macea" funcţionează în clădirea Muzeului Botanic din cadrul complexului Castelul Macea, iar aici au fost deschise şi săli pentru vizitatori. Există un ierbar ce conţine 12.000 de coli cu plante, cele mai multe fiind dintr-o colecţie realizată în perioada 1860-1893.

Proiectul a fost realizat de Universitatea de Vest „Vasile Goldiş" Arad, în parteneriat cu Universitatea Corvinus din Budapesta, cele două instituţii accesând împreună fonduri europene nerambursabile pentru protejarea şi promovarea diversităţii plantelor. Investiţiile s-au ridicat la 1,6 milioane de euro, din care 961.000 de euro au fost fonduri europene nerambursabile. **JA-M.B.**

Colecţia institutului

Institutul cuprinde atât banca de gene provenite de la mii de specii de plante, cât şi laboratoare de selecţie a seminţelor şi pregătire pentru păstrare a mostrelor, germinatoare şi spaţii de depozitare a seminţelor. Institutul are şi o funcţie de cercetare, fiind amenajate laboratoare de biologie celulară şi moleculară, în care se testează capacitatea genetică a seminţelor de la diferite specii.

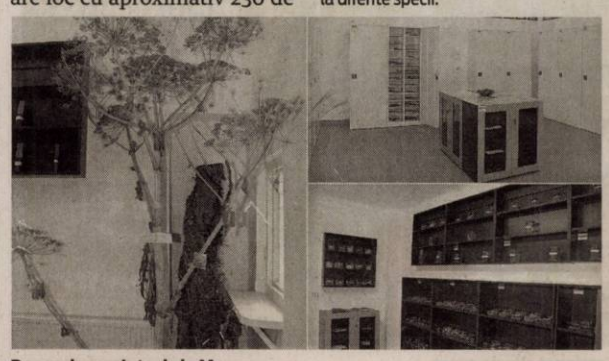

Banca de seminţe de la Macea FOTO: M. B.

De Ziua Iei, la Almaş FOTO: JA

Ziua Universală a Iei, la Almaş

ALMAŞ. Muzeul Memorial „Ioan Slavici şi Emil Monţia" din Şiria, parte a Complexului Muzeal Arad, în colaborare cu Şcoala Gimnazială „Lazăr Tâmpa" Almaş, Asociaţia Sat Concept şi Casa Ţărănească „Traian şi Filomena Burcuşel" Almaş, au desfăşurat o activitate dedicată Zilei Universale a Iei, prin care s-a amintit importanţa acestui obiect vestimentar autentic, un tezaur grăitor al poporului român, moştenit de la strămoşii noştri.

„Ca piesă vestimentară, IA este ea însăşi o poveste, prin prisma ornamenticii întâlnite şi a motivelor populare cusute! Mai mult decât atât, ziua de 24 iunie are mai multe semnificaţii, printre care cea religioasă, şi anume Naşterea Sfântului Ioan Botezătorul şi înaintemergătorul Domnului şi Sânzienele sau Drăgaica. Despre toate acestea am povestit într-un context autentic, drag sufletului nostru, împreună cu elevii clasei a IV-a ai Şcolii din Almaş, coordonaţi de doamna învăţătoare Andreia Gheorghe, alături de noi fiind şi doamna profesoară Talida Pop. Gazda noastră dragă, tanti Filomena, ne-a primit ca de fiecare dată cu multă dragoste, zâmbete şi cu bunătatea-i caracteristică. Am împletit cununi de sânziene, am vorbit despre legenda tinerei transformată în aceste flori solare, despre descântece şi, mai apoi, ne-am prins într-o horă a ielelor sau a sânzienelor, aşa cum i-am spus noi, în cercul de foc al Soarelui", scrie Laura Moţ, muzeograf al Muzeului Memorial „Ioan Slavici şi Emil Monţia" din Şiria, parte a Complexului Muzeal Arad. **JA-E.R.**

Hoţ dovedit, „spălat" chiar de păgubiţi

Un timişean de 29 de ani, cu mai multe furturi comise în Arad, lăsat liber chiar de către cei pe care i-a păgubit.

ARAD. Un hoţ de 29 de ani, din judeţul Timiş, cunoscut în oraşul nostru pentru activitatea infracţională, a mai „dat un tun". Acesta a furat o maşină lăsată pe Bulevardul Revoluţiei descuiată şi cu cheile în contact. Infracţiunea ar fi fost comisă în data de 4 iunie, iar poliţiştii au reuşit să îl identifice pe suspectul principal. Maşina furată a fost înapoiată părţii vătămate, iar acum se continuă cercetările, tânărul timişean fiind suspectat de furt.

Până aici, totul pare simplu şi clar. Însă nu este chiar aşa. Timişeanul de 29 de ani este în vizorul Poliţiei de mai multă vreme, oamenii legii probând mai multe infracţiuni comise de acesta. În ultimele zile, IPJ ne-a anunţat de alte două infracţiuni comise de hoţ. Este vorba despre furtul unei genţi cu alimente şi a unui telefon mobil dintr-un autoturism lăsat neasigurat parcat pe strada Episcopiei. Bunurile sustrase ar fi fost comercializate unor persoane necunoscute de pe raza municipiului. Acelaşi bărbat, la data de 23 iunie, ar fi sustras o geantă dintr-un autoturism parcat pe strada Crişan. Prejudiciul, în acest caz, a fost recuperat şi predat părţii vătămate.

Teoretic, poliţiştii puteau chiar să îl reţină pe timişean, iar procurorii puteau solicita arestarea lui preventivă, ţinând cont că furturile comise de tânăr au fost consecutive. Numai că poliţiştii s-au trezit „legaţi de mâini şi de picioare" din cauza faptului că păgubiţii şi-au retras plângerile. Practic, arădenii care au căzut victime ale hoţilor nu au mai dorit ca timişeanul să fie pedepsit. Asta după ce bunurile au fost recuperate de poliţişti şi redate celor care au fost prădaţi.

Numai că atitudinea celor care şi-au retras plângerile nu face decât să îi „dea aripi" hoţului care, deşi este prins că fură, este liber şi curat. „Curăţat" chiar de cei pe care i-a păgubit. Cu asemenea mentalitate, infractorii se plimbă liberi printre noi şi fac alte şi alte victime. Chiar dacă Poliţia îşi face treaba şi prinde hoţii, în momentul în care plângerile părţilor vătămate sunt retrase infracţiunea nu mai există.

JA-A.G.

A fost prins degeaba FOTO: JA

Un nou furt de cupru

Poliţiştii au depistat un camion care transporta mai mult cupru decât apărea în actele de însoţire a mărfii.

ARAD. Cuprul, acest „aur" mai ieftin, care a surescitat gândurile multor infractori din Arad, continuă să fie subiect de anchete. Inspectoratul de Poliţie Judeţean Arad anunţă că poliţiştii secţiei din Vlaicu au depistat, în trafic, un bărbat de 45 de ani, din localitatea Vârfurile, care conducea un TIR pe centura Aradului. „În urma verificării transportului, s-a constatat că în remorca autotrenului există un surplus de patru paleţi cu opt bobine de cupru faţă de cantitatea înscrisă în documente, în valoare de aproximativ 5.000 de euro", au anunţat reprezentanţii IPJ. Practic, în camion trebuia să fie o cantitate de cupru, dar, în realitate, era mult mai mult.

Chiar dacă informaţia transmisă de Poliţie a fost una relativ seacă, descoperirea făcută de oamenii legii ar putea fi, de fapt, un nou furt de cupru dintr-o fabrică din Zona Industrială Vest. Potrivit informaţiilor noastre, furtul ar fi putut fi comis de şofer, în cârdăşie cu angajaţi ai unei fabrici, cei implicaţi urmând să împartă profitul după vânzarea bobinelor de cupru pe piaţa neagră sau la fier vechi. Acest scenariu s-a mai repetat la aceeaşi fabrică în 2015, în luna decembrie, atunci fiind implicaţi şoferii de TIR şi un motostivuitorist. Planul de atac a fost acelaşi: şoferii care efectuau transport legal de cupru pentru fabrică au încărcat cu 54 de bobine mai mult, ajutaţi de motostivuitorist. Agentul de pază al fabricii, care supraveghea încărcătura, a fost mituit cu 4.600 de lei pentru a închide ochii. Numai că acesta a anunţat organele de anchetă şi a fost chiar cel care i-a deconspirat pe hoţi.

În ceea ce priveşte actuala descoperire a poliţiştilor din Vlaicu, IPJ anunţă că prejudiciul cauzat a fost recuperat în integralitate, iar cercetările continuă.

JA-A.G.

Camionul plin de cupru FOTO: IPJ ARAD

30 ore în trenul spre mare

De nedescris: călătorii care au plecat din Arad spre Mangalia cu trenul au făcut 30 de ore pe drum.

A făcut 30 de ore după ce a plecat din Gara Arad FOTO: A.G.

ARAD. Că CFR-ul este recunoscut în special pentru întârzieri, ştim. Că CFR-ul mai este recunoscut şi pentru condiţiile groaznice de transport, şi asta o ştim. Dar că, uneori, ai nevoie de 30 de ore pentru un drum de la Arad la Mangalia nu ne-am fi gândit. Câteva sute de călători au simţit-o, însă, pe pielea lor. Trenul Interregio 12922, cu plecare din Arad şi sosire la Mangalia, a părăsit Gara Arad duminică seara în jurul orei 19:00. Conform programului, garnitura urma să ajungă la destinaţie luni, în jurul prânzului, timpul petrecut pe drum fiind calculat de reprezentanţii CFR la 16 ore. Şi acest timp este unul foarte lung, ţinând cont că distanţa dintre cele două oraşe este de aproximativ 800 de kilometri. Dar, teoretic, călătorii au ştiut că atât urmează să facă din oraşul nostru şi până pe malul Mării Negre. Însă realitatea a fost cu totul alta. Timpul de călătorie aproape că s-a dublat pentru cei aflaţi în trenul care a plecat duminică seara din Arad.

30 de ore

Garnitura care a plecat din Gara Arad urma să circule prin sudul ţării. Numai că, odată ajuns în staţia din Drobeta Turnu Severin, trenul a fost cuplat cu un alt Interregio, cel care circula pe ruta Timişoara-Mangalia, şi care a plecat din oraşul de pe Bega la ora 17:30. Cele două trenuri, transformate acum într-unul singur, s-au întors înapoi către vestul ţării, chiar dacă erau ajunse la limita dintre Banat şi Oltenia. Reprezentanţii CFR au şi o explicaţie. „Din cauza inundaţiilor, a fost o spălare de terasament între Igiroasa - Prunişor - Gârniţa şi nu se mai permitea continuarea călătoriei pe porţiunea respectivă, astfel că au trebuit găsite soluţii de transbordare. Operatorul naţional CFR Călători a decis ca cele două trenuri să fie cuplate din Drobeta Turnu Severin şi să meargă pe o rută ocolitoare până la Mangalia. Decizia a fost luată deoarece trenurile aveau în componenţă vagoane de dormit şi nu s-a dorit trezirea călătorilor în toiul nopţii pentru a-i transborda în alt tren. Astfel, trenul rezultat din cuplarea celor două care au plecat din Timişoara şi Arad a ajuns luni seară înainte de ora 22 în Bucureşti, iar în jurul orei 2 la destinaţie, în Mangalia", a declarat Oana Brânzan, purtătorul de cuvânt al CFR, pentru Mediafax. Drept urmare, trenul spre litoral s-a întors până la Lugoj, după care a luat-o din nou spre estul ţării, prin Lugoj, Ilia, Simeria, Livezeni, Filiaşi, Craiova, Bucureşti-Nord, Mangalia. Numai că această ocolire a făcut ca timpul petrecut pe drum să se dubleze.

Neinformaţi

Pe lângă disconfortul uriaş, provocat de un asemenea drum, în condiţiile mizere pe care ni le oferă CFR-ul zi de zi, călătorii au acuzat faptul că nici măcar nu au fost informaţi despre ce li se întâmplă, despre cuplarea celor două trenuri, despre întoarcerea din drum. „Ne învârteam parcă în cerc. Viteza era de 20-30 km/oră. Ne-am pierdut răbdarea. Să le fie ruşine celor de la CFR. Am făcut 800 de kilometri pentru a ocoli o porţiune de drum blocată, spun ei. Ce fel de asistenţă ne-au oferit? Am primit o sticlă de apă la 5 persoane şi câte un corn. Au fost copii foarte mici în tren (bebeluşi), care nu cred că au mâncat cornuri cu vanilie. Să nu mai spun de toalete care au fost înfundate", a spus unul dintre călători. Trebuie menţionat faptul că, la un moment dat, în câteva staţii de pe traseu, CFR le-a oferit oamenilor apă şi diferite gustări. Numai că acestea au lăsat un gust amar, foarte amar, călătorilor care au pierdut o zi şi câteva ore pe drum.

JA-A.G.

Îşi cer banii înapoi

Parte dintre cei care au călătorit în această „cursă a groazei" spun că nu vor sta cu mâinile în sân şi nu vor lăsa lucrurile aşa. Oamenii sunt hotărâţi să solicite contravaloarea biletelor cumpărate de la CFR.

Bărbat ucis de maşina de gunoi pe care lucra

SÂNLEANI. Luni după-amiază, în jurul orei 17, un bărbat în vârstă de 29 de ani din Arad, angajat al unei firme de salubrizare, a fost ucis de maşina de gunoi pe care lucra. Acesta „călătorea" pe oblonul din spate al autoutilitarei, iar şoferul, un bărbat de 47 de ani din Zimandul Nou, „a efectuat manevra de mers înapoi peste o grămadă de nisip, moment în care bărbatul de 29 de ani s-ar fi dezechilibrat şi ar fi căzut, autoutilitara trecând cu roţile din stânga spate peste el şi accidentându-l mortal", conform informaţiilor oferite de Inspectoratul de Poliţie Judeţean Arad.

Oamenii legii au mai declarat că şoferul maşinii a fost testat cu aparatul alcool test, rezultatele fiind negative. „Se continuă cercetările sub aspectul săvârşirii infracţiunii de ucidere din culpă", transmit cei de la IPJ Arad.

Călcat de maşină FOTO: IPJ

Reprezentanţii companiei au declarat că au luat legătura cu familia pentru a îi oferi asistenţă şi colaborează cu autorităţile competente ca să stabilească cauzele accidentului. Conform informaţiilor pe care le deţinem, bărbatul decedat ar fi lăsat în urmă o soţie şi doi copii, în vârstă de patru, respectiv opt ani.

JA-E.R.

Incendiu în Micălaca

ARAD. Momente de panică, marţi dimineaţă, la blocul 202 situat pe strada Simfoniei din cartierul Micălaca. Bucătăria unui apartament cu 5 camere a fost cuprinsă de flăcări. Locatarii apartamentului au ieşit afară, aşteptând pompierii.

„Au intervenit trei echipaje - unul de stingere, unul de descarcerare şi unul de lucru şi salvare de la înălţime. Incendiul se manifesta violent, generalizat în bucătărie cu posibilitatea de propagare la tot apartamentul. A fost localizat, izolat şi limitat în condiţiile găsite, adică în bucătărie. A ars mobilierul din bucătărie şi s-a degradat holul şi alte camere din cauza fumului" - a declarat George Pleşca, purtător de cuvânt al Inspectoratul pentru Situaţii de Urgenţă „Vasile Goldiş" Arad. Potrivit pompierilor, cauza probabilă a incendiului, produs la locuinţa din Micălaca, a fost un scurt-circuit la frigider.

JA-D.D.

La GEMI SPORT, iarna îşi pierde din drepturi în faţa apelor termale, a căror temperatură ajunge până la 40 de grade Celsius

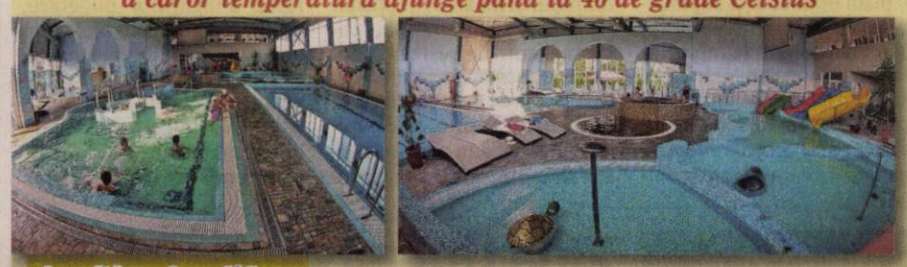

A venit iarna iar noi îţi propunem să învingi frigul de afară cu o vizită la centrul nostru Spa! Pe lângă bazinele interioare cu apă termală, te poţi relaxa în saună sau îţi poţi încânta simţurile cu un masaj relaxant! Acordă-ţi timp pentru eliberarea emoţiilor şi destinderea totală a spiritului pornind într-o călătorie în care îţi vei regăsi adevărata armonie interioară!

- Bazin de înot • jacuzzi
- bazin destinat copiilor
- bazine cu hidromasaj

de toate acestea vă puteţi bucura în cadrul complexului nostru!

ADRESA:
Bulevardul Nicolae Titulescu, Arad
☎ *0357 408 718*

Singurul complex cu apă termală din Arad te aşteaptă pentru relaxarea de care ai nevoie în fiecare zi.

(9887)

Sport

„Până la acest punct sunt destul de mulţumit pentru ce am înregimentat

Laszlo Balint, antrenor UTA

113

formaţii participă la ediţia din acest an a Festivalului de Minibaschet masculin de la Costineşti. Printre ele, cu trei succese din tot atâtea partide (59-1 cu Royal Fun Bucureşti), 61-19 cu U-BT Roşu Cluj şi 66-18 cu Dan Dacian Negru Bucureşti) se află şi BC Valbon Arad. La feminin sunt prezente 36 de echipe, Aradul neavând reprezentantă.

Medalii balcanice pentru atletele Bîrcă şi Simion

BRCKO. Localitatea Brcko (Bosnia-Herţegovina) a găzduit, recent, Balcaniada de 10 km alergare pe şosea. România a dominat autoritar întrecerea, având şase medalii: trei de aur, două de argint şi una de bronz. Echipa feminină a României, formată din Roxana Bîrcă (CSA Steaua-CSU Arad - locul doi la individual) şi Cristina Simion (Steaua-CSU Arad, ambele având-o ca antrenoare pe Marga Barbu - locul trei), a urcat pe prima treaptă a podiumului. **JA-D.L.**

Iasmi Lascu şi Amalia Constantinescu, pe terenul de beach-handball FOTO: JA

Oficiază la „europenele" de beach-handball

STARE JABLONKI. Arbitre internaţionale EHF-Beach Handball de anul trecut, Iasmi Lascu (21 ani, Arad) şi Amalia Constantinescu (22 ani, Timişoara), au parte de o vară plină de evenimente. După ce au oficiat, la Baia Mare, la EbtFinals 2019, întrecere care a strâns pe nisip 28 echipe feminine şi masculine din Europa, cele două tinere reprezentante ale arbitrajului românesc de pe semicerc au primit o nouă delegare de top.

Împreună cu delegatul EHF, ploieşteanul Ştefan Romeo Mihai, cele două arbitre vor oficia, în perioada 27 iunie-8 iulie la Campionatul European de beach-handball din Polonia. La competiţie participă 14 echipe de fete şi 14 de băieţi, atât la juniori cât şi la seniori, Iasmi Lascu şi Amalia Constantinescu urmând să oficieze la jocuri din cadrul ambelor categorii de vârstă. Printre participante se numără şi reprezentativele tricolore.

„Este Campionatul European cu cel mai mare număr de echipe înscrise. Alături de colega mea Amalia Constantinescu sper să avem prestaţii bune, apreciate de oficialii EHF. Ne dorim să reprezentăn cu cinste şcoala românească de arbitraj în sportul cu mingea pe semicerc într-o disciplină, beach-handball care câştigă tot mai mulţi adepţi" - ne-a declarat Iasmi Lascu (studentă anul I la Facultatea de Educaţie Fizică şi Sport din cadrul Universităţii Aurel Vlaicu Arad), înaintea plecării spre Polonia. **JA-D.S.**

Mai vrea jucători la UTA

Antrenorul Laszlo Balint e mulţumit momentan de lot, dar mai sunt discuţii cu un mijlocaş ofensiv şi un atacant.

ARAD. UTA s-a reunit, ieri, sub comanda noului antrenor, Laszlo Balint. Întâlnirea a avut loc la stadionul „Motorul", iar apoi s-a mers pe terenul ICRTI, pentru primul antrenament al verii.

Ce spune Balint...

„I-am văzut pe jucători cu zâmbetul pe buze, au energie pozitivă, mă bucur pentru asta, pentru că avem mult de lucru, deoarece sunt foarte mulţi jucători noi. Săptămâna aceasta va fi dedicată readaptării la efort, teste fizice şi medicale. Săptămâna viitoare va fi un volum mai mare de lucru, deoarece trebuie să implementăm şi lucruri tactice. Apoi, vine cantonamentul din Slovenia şi meciurile de verificare. Pot spune că până la acest punct sunt destul de mulţumit pentru ce am înregimentat, numeric mai avem nevoie unu-doi jucători, care să aducă şi un mare plus valoric. Pun foarte mare accent pe caracterul jucătorilor, de aceea trebuie să fim atenţi la ceea ce aducem. Suntem destul de echilibraţi ca lot, nu vreau neaparat jucători pe anumite posturi, dar în compartimentul median aş mai vrea un jucător ofensiv, avem chair discuţii cu el. Mai avem contacte cu un atacant străin, care joacă pe orice post în ofensivă. Doar să vedem dacă îl putem aduce, un jucător cu aşa valoare nu e uşor de transferat. Pe de altă parte, trebuie să vă spun că îmi place să lucrez cu jucători mulţumiţi, am înţeles că cei vechi sunt cu banii la zi, ceea ce este foarte bine pentru un antrenor. Vreau cât mai repede să jucăm pe stadionul emblemă, e clar, pentru că va exista o emulaţie, mai ales că terenul sintetic nu ne face bine deloc" - a declarat Laszlo Balint.

LEO SFÂRA
leo.sfara@informmedia.ro

21 la reunire

La reunirea lotului au fost prezenţi 21 de jucători. Aceştia sunt: Iacob, Bolboaşă - portari, Ivan, Fl. Ilie, Şeroni, Melinte, Tomozei, Stancu, Salka, Gavrilă, Ciucur, Puşcaş, Hrezdac, Isac, Oroian, Miculescu, Stahl, Vulturar, Bustea, C. Rus, Buhăcianu - jucători de câmp. A lipsit motivat Coulibaly, care nu a găsit bilet de avion pentru a ajunge la Arad, el fiind acum în Franţa.

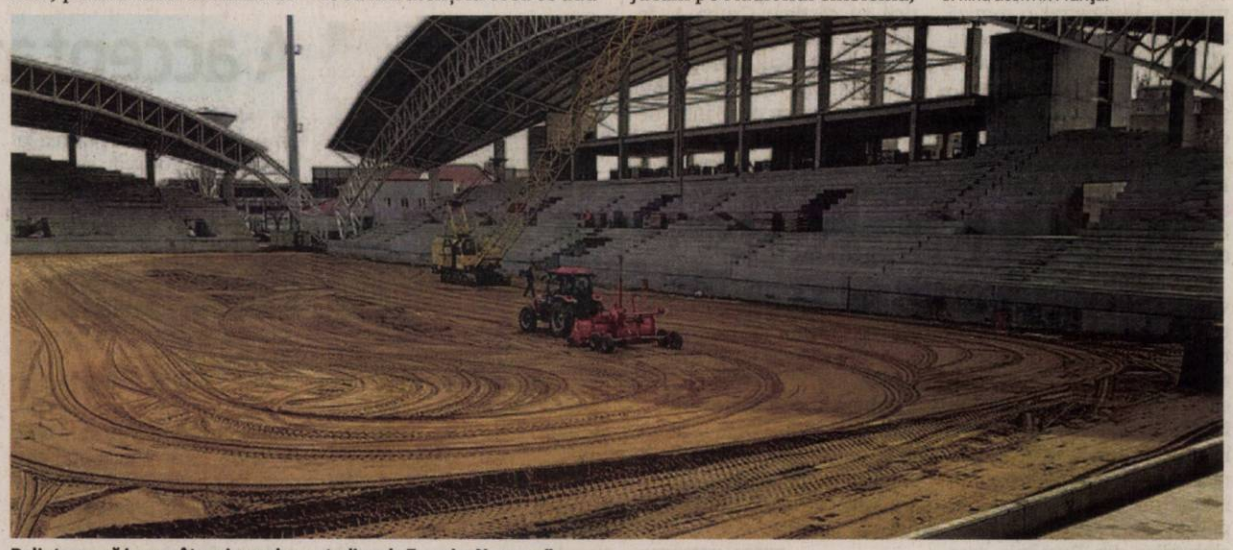

Balint vrea să joace cât mai repede pe stadionul „Francisc Neuman" FOTO: FAN

Încă o jucătoare Under 23 la Arad!

ARAD. FCC Baschet Arad se întăreşte pentru noua regulă U23 din Liga Naţională. Astfel, oficialii clubului ajungând la un acord cu jucătoarea Alina Pop pentru sezonul 2019-2020. Baschetbalista evoluează ca şi extremă (postul 3), împlineşte 22 de ani şi măsoară 1.77 metri. În ediţia precedentă de campionat a jucat pentru CSM Tg. Mureş, având o medie de 29,23 minute petrecute pe parchet. În ultima fază a campionatului, aceasta a acumulat 7,8 puncte pe meci, 6,5 recuperări, 4,0 pase decisive pentru un indice al eficienţei de 14,5 unităţi.

Alina Pop va juca pentru FCC Baschet Arad FOTO: FAN

Alina Pop, care are în CV jocuri pentru naţionalele tricolore U16 şi U20 în întreceri europene, a declarat pentru baschetarad.ro: „Sunt încântată că am reuşit să semnez cu echipa din Arad. Este o oportunitate foarte mare pentru mine să cresc în joc. Viitorul sezon reprezintă o adevarată provocare, un pas important în cariera mea. Aradul este o echipă de top, cu rezultate pe măsură. Este un an în care jucătoarele tinere o să aibă un rol important în desfăşurarea meciurilor şi avem oportunitatea să creştem alături de sportivele mai experimentate". **JA-D.S.**

Opt medalii la „Naţionalele" de haltere

BOTOŞANI. Delegaţia de la CS Municipal Arad, coordonată de antrenorul Adrian Jigău, a obţinut opt medalii şi câteva clasări în apropierea podiumului la finala Campionatului Naţional de haltere pentru juniori II (13-15 ani) şi juniori III (9-12 ani).

La juniori III, Levi Miszanyin a ocupat locul 5 la categoria 28 de kilograme, cu un total de 21 kg., Florin Mizsanyin s-a clasat pe 4 la categoria 32 de kilograme, total de 62 kg., iar Vicenzo Madafferi a ocupat locul 6 la +55 de kilograme, cu un total de 71 kg. La juniori II au venit şi cele mai bune rezultate: Cristian Molnar, categoria 45 de kilograme - smuls 43, locul 3, aruncat 59, locul 2 şi total 102, locul 2; Denis Danciu, categoria 49 de kilograme - smuls 46, aruncat 60, total 106, trei locuri 7; Denisa Danciu, categoria 55 de kilograme, smuls 54, locul 3, aruncat 70, locul 3, total 124, locul 3; Adelina Vizitiu, categoria 71 de kilograme - smuls 57, loc 4, aruncat 73, loc 4, total 130, loc 4; Daniel Jigău, categoria 61 de kilograme - smuls 69, loc 6, aruncat 85, loc 6 şi total 154, loc 6; Martin Tîrziu, categoria 81 de kilograme - smuls 75, loc 4, aruncat 92, loc 3 şi total 167, loc 3. **JA-D.S.**

Un nou duel Dodean-Samara!

ARAD. Campioana europeană en-titre la tenis de masă, formaţia poloneză KTS Enea Siarka Tarnobrzeg (cap de serie 3), cu Eliza Samara în componenţă, a fost repartizată în grupa C a Ligii Campioanelor, alături de Budaörsi (Ungaria, favorită 8) şi Metz (favorită 10). La echipa franceză evoluează arădeanca Daniela Dodean-Monteiro şi Adina Diaconu.

Principală favorită în acest sezon este gruparea germană TTC Berlin Eastside, de patru ori campioană a Europei. **JA-D.S.**

Pistolari abonaţi la podiumul Cupei României

BUCUREŞTI. Secţia de tir a Clubului Sportiv Municipal Arad a obţinut rezultate excelente la Cupa României - probe de aer comprimat şi glonţ, competiţie desfăşurată în Capitală. Pistolarii arădeni, pregătiţi de Gheorghe Pop şi Monica Toth, au „împuşcat" 12 medalii, dintre care nouă de aur, una de argint şi două de bronz. Iată performerii din poligon: Daria Haristiade - locul 1, junioare, pistol aer comprimat, pistol sport precizie şi pistol sport viteză şi locul 3, pistol sport; Casian Codrean - locul 1, juniori, pistol viteză şi pistol aer comprimat; Ion Joldea - locul 1, seniori, pistol aer comprimat şi locul 3, pistol liber; Mihnea Baltă - locul 1, juniori III, pistol liber şi pistol aer comprimat; Andrada Gheocel - locul 2, junioare, pistol aer comprimat; Alesia Vlai - locul 1, junioare III, pistol aer comprimat.

JA-D.S.

O nouă seară de poveste

ŞEPREUŞ. Ultima întâlnire a Selecţionatei Old-Boys AJF Arad s-a consumat la Şepreuş, la invitaţia primarului localităţii, Ioan Pintean şi a preşedintelui clubului Viitorul Şepreuş, Bogdan Purtan.

Cu un superb curcubeu pe fundal, ieşit după o repriză de ploaie de vară, cele două echipe cu jucători trecuţi de prima tinereţe au oferit un joc spectaculos, încheiat nedecis, scor 9-9.

Iată loturile de jucători şi marcatorii golurilor: Marta (3), I. Scrob (2), Jurcoi (2), C. Pintean (1) şi Rîb (1). Au mai evoluat : D. Scrob, I. Pintean, David şi Purtan - Şepreuş; Scridon (3), Peşte (2), Buda (1), Mako (1), Vida (1) şi Miron (1). Au mai jucat: Bora, Hamza, Roşu şi Sfăt.

Prinsă în calendarul manifestărilor dedicate aniversării a 120 de ani de fotbal în Arad, acţiunea s-a încheiat la Pizzeria Andre, unde cei prezenţi au savurat delicioasa tocană la ceaun pregătită de viceprimarul Ioan Morgoci şi ajutorul său, Petru Cioltan. Dar şi superba victorie a juniorilor tricolori contra Angliei de la Campionatul European Under 21. **JA-D.S.**

O fotografie de colecţie înaintea jocului de la Şepreuş FOTO: JA

Mirel Rădoi FOTO: EPA

Rădoi le-a mulţumit lui Daniel Isăilă şi Gică Hagi

Tehnicianul Mirel Rădoi le-a mulţumit lui Daniel Isăilă şi Gică Hagi pentru calificare.

FOTBAL. Echipa naţională de tineret a României a scris istorie luni seară, 24 iunie, la Cesena. Tricolorii convocaţi şi pregătiţi de selecţionerul Mirel Rădoi (38 de ani) s-au calificat în semifinalele Campionatului European 2019.

La finalul ultimului meci din grupa C, acolo unde România a înregistrat o remiză albă cu Franţa, antrenorul Mirel Rădoi a ţinut un discurs plin de emoţie şi de speranţă şi le-a mulţumit oamenilor care stau în patele acestei performanţe. Fostul selecţioner, Daniel Isăilă, dar şi omul care a oferit cea mai mare încredere tinerilor fotbalişti români, Gică Hagi, nu au fost uitaţi.

„Aş vrea să vă mulţumesc vouă, presei, pentru că sunteţi parte din povestea noastră, sunteţi parte din istoria noastră. La începutul acestei campanii, antrenor era Daniel Isăilă, trebuie să îi mulţumim în această seară, pentru că o mare parte din performanţă îi aparţine. O mare parte din performanţă aparţine tuturor cluburilor din România care au dat jucători la echipa naţională, lui Gică Hagi, părinţilor, pentru că au crescut aceşti minunaţi copii şi au ştiut să îi educe", a spus Rădoi, în cadrul conferinţei de presă, care a mai precizat: „Sperăm să aibă un final fericit şi să ne vedem la Udine pe Dacia Arena, dar până atunci mai avem un hop. În acest moment, povestea continuă şi sperăm să ne bucurăm în continuare alături de fani".

În a doua semifinală se vor înfrunta Spania şi Franţa. Ibericii au câştigat Grupa A, în timp ce francezii au încheiat Grupa C pe locul 2, după 0-0 cu România. Franţa a fost cea mai bună ocupantă de loc secund de la EURO 2019 U21, după ce a acumulat 7 puncte. Italia s-a aflat în urma sa, cu un 6 puncte. Franţa şi România au încheiat la egalitate în Grupa C, dar tricolorii noştri au avut un golaveraj mai bun, astfel că au câştigat grupa. Partida dintre Spania şi Franţa va avea loc la Reggio Emilia.

Echipa naţională de fotbal a participat ultima oară la Jocurile Olimpice de vară în 1964, culmea, tot la Tokyo. Cea mai bună clasare a fost locul 5, obţinut în Japonia.

SURSA: MEDIAFAX

Bilet pentru Jocurile Olimpice!

România, calificată în semifinalele Campionatului European Under-21 şi la JO 2020.

Tricolorii au sărbătorit (şi) calificarea în semifinalele Campionatului European de tineret FOTO: EPA

FOTBAL. Selecţionata României s-a calificat în premieră în semifinalele Campionatului European de fotbal Under-21, dar a obţinut şi biletele pentru Jocurile Olimpice de la Tokyo, din 2020, după ce a terminat la egalitate cu formaţia Franţei, 0-0, luni seara, în Grupa C a turneului din Italia şi San Marino.

România, un outsider, a reuşit să câştige Grupa C, după 4-1 cu Croaţia, 4-2 cu Anglia şi 0-0 cu Franţa, echipă care a intrat şi ea în careul de aşi din postura de cea mai bună echipă de pe locul secund. În semifinale, România va întâlni Germania, campioana en titre, joi, la Bologna (19:00).

România nu a mai participat la Jocurile Olimpice din 1964, când selecţionata noastră ajunge în sferturile de finală. Aceasta va fi a patra participare a României în turneul olimpic de fotbal, după ediţiile din 1924, 1952, 1964.

Tricolorii aveau trei variante pentru a obţine calificarea în semifinale, să câştige, să facă egal (cazuri în care câştigau grupa) sau să piardă la o diferenţă de maximum două goluri. Meciul a fost unul tactic din partea ambelor formaţii, conştiente de miză, astfel că rareori cele două echipe au riscat. România a avut prima ocazie a partidei, în min. 11, când Coman a fost deposedat in extremis de Amian, în marginea careului mic. Nedelcu a fost aproape de un gol spectaculos cu capul, de la 16 metri, în min. 16, dar balonul a ocolit de puţin buturile părăsite de Bernardoni.

O fază controversată s-a petrecut în min. 18, când Cicâldău a fost busculat în careu de Amian, dar arbitrul bulgar nu a acordat penalty-ul cuvenit şi nici nu a făcut apel la arbitrajul video.

Franţa a avut o posesie mai bună în acest meci şi a presat mai mult în debutul reprizei secunde, când a avut şi cea mai periculoasă situaţie, însă şutul lui Ntcham (54), de la 16 metri, a fost blocat de Rus.

Puşcaş a beneficiat de o oportunitate mare de a înscrie, în min. 68 Puşcaş blocat in extremis de portar, după o pasă de excepţie de la Hagi.

Rus a fost şi el periculos, lovitura sa de cap oprindu-se în blocajul lui Tousart, la centrarea lui Hagi (79). Franţa a avut o ultimă zvâcnire în final, dar şutul lui Guendouzi (90+4) a trecut peste poartă.

SURSA: AGERPRES

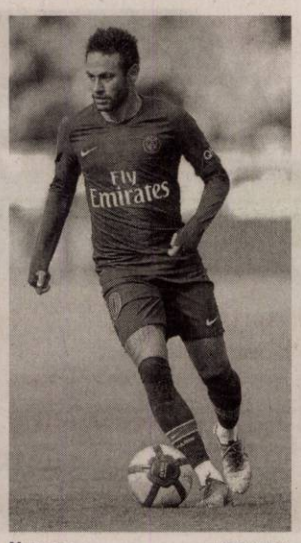

Neymar FOTO: EPA

A acceptat oferta Barcelonei

FOTBAL. Neymar s-a pronunţat în legătură cu revenirea la Barcelona. Potrivit site-ului sport.es, atacantul brazilian şi-ar fi dat acordul verbal că este de acord cu oferta propusă de gruparea blaugrana. Jucătorul în vârstă de 27 de ani ar urma să semneze un contract pentru următoarele cinci sezoane.

Jurnaliştii iberici scriu că dorinţa lui Neymar să se întoarcă pe Camp Nou este atât de mare încât a acceptat tot ceea ce i-a propus Josep Maria Bartomeu. Brazilianul nu a vrut să negocieze, având în vedere efortul pe care trebuie să îl depună campioana Spaniei pentru a plăti suma de transfer, care nu a fost încă stabilită.

Neymar ar urma să primească la Barcelona jumătate din salariul pe care îl are în momentul de faţă la PSG. Acum, atacantul primeşte 36,8 milioane de euro pe sezon, potrivit Football Leakes, ceea ce înseamnă 3.069 520 de euro pe lună, adică aproximativ 100.000 de euro pe zi. Este al doilea, cel mai bine plătit jucător din lume, după Lionel Messi. Dacă va ajunge la formaţia catalană, jucătorul va primi 24 de milioane de euro net pe sezon, sumă asemănătoare cu cea pe care o primea înainte să plece.

Pentru brazilian, prioritară nu este situaţia financiară, ci partea profesională şi personală. Neymar vrea să îşi recupereze zâmbetul, pierdut de când a ajuns la Paris.

Neymar a plecat de la Barcelona la PSG în vara lui 2017, pentru suma de 222 milioane de euro, fiind cel mai scump transfer din istorie până în acest moment.

180 de milioane de euro este cota de piaţă a lui Neymar, conform transfermarkt.com.

SURSA: MEDIAFAX

Critică alegerea capilor de serie

TENIS. Jucătorul spaniol de tenis Rafael Nadal, nr. 2 mondial, a criticat alegerea capilor de serie la turneul de tenis de la Wimbledon, care favorizează rezultatele obţinute pe iarbă fără „respectarea statutului" din clasamentul ATP şi care ar urma să-l retrogradeze în poziţia a treia după Novak Djokovic şi Roger Federer.

„Singurul lucru din această poveste care nu mi se pare în regulă este că doar la Wimbledon se întâmplă acest lucru", a adăugat Nadal într-un interviu difuzat luni seara pentru postul spaniol Movistar. „Nu este doar cazul meu particular. S-a întâmplat de nenumărate ori ca anumiţi jucători, pe propriile lor merite, pentru că au jucat bine tot anul pe toate suprafeţele, să obţină un statut. Iar aici (la Wimbledon), nu se respectă statutul obţinut şi ni se impun trageri la sorţi complicate", a adăugat el. În timp ce celelalte turnee de Mare Şlem urmează clasamentul ATP pentru stabilirea capilor de serie, care dispun de o tragere la sorţi protejată, Wimbledon utilizează un clasament divizat, care ia în calcul atât rangul ATP, cât şi rezultatele trecute pe iarbă.

SURSA: AGERPRES

Campionul de la Paris va fi favorit trei la Londra FOTO: EPA

EVIDENŢIAZĂ-TE!

Talon valabil până în 30 septembrie 2019

Text: DATA apariţiei:.....

Date personale:

Nume şi Prenume:

Telefon:

Buletin de identitate:

TALON + PREŢUL CATEGORIEI AFERENTE

Anunţurile se preiau zilnic, la ghişeu, până în ora 16[00], după această oră, se pot prelua doar prin intermediul sistemului online de preluare al anunţurilor disponibil pe www.jurnalaradean.ro . Anunţurile de mică publicitate din Jurnal Arădean se publică pe baza talonului din ziar

Redacţia nu îşi asumă responsabilitatea pentru conţinutul anunţurilor de mică publicitate!

JURNAL ARĂDEAN

Simona Halep a jucat mereu în FedCup FOTO: EPA

Halep vrea acelaşi format în FedCup

TENIS. Prezenţa Simonei Halep la competiţia Fed Cup depinde de modificările pe care le va face Federaţia Internaţională de Tenis asupra formatului.

Potrivit jurnaliştilor de la Reuters, fostul lider mondial a declarat că este mulţumită cu modul de desfăşurare al turneului „acasă şi în deplasare" şi că, în cazul în care se va schimba acest lucru, va boicota competiţia.

„Federaţia Internaţională de Tenis va face o modificare majoră în competiţia feminină (Fed Cup) şi va fi găzduită de un singur oraş", notează sursa citată, care a citat şi declaraţia Simonei Halep, oferită luni, reporterilor de la Eastbourne: „Iubesc Fed Cup şi nu aş schimba asta. Dacă Fed Cup se va schimba nu voi mai juca. Îmi place formatul de acum, iar dacă se va schimba va fi greu, pentru că Fed Cup înseamnă să joci şi acasă şi în deplasare". Sportiva din Constanţa a jucat în 19 meciuri la Fed Cup şi a ajuns cu echipa României până în semifinalele competiţiei, acolo unde tricolorele au pierdut în faţa Franţei. „Dacă cei de la ITF mă întreabă, le voi spune părerea mea. Să joci acasă este cel mai frumos sentiment. Am jucat timp de mai mulţi ani în cadrul Fed Cup şi cel mai frumos sentiment este acela când joci acasă, cu toţi oamenii care vin să te susţină, bineînţeles şi în deplasare trebuie să îţi gestionezi emoţiile şi presiunea", a spus Halep. Şi Karolina Pliskova este de acord cu Simona Halep: „Cred că nu ar trebui să schimbe formatul".

SURSA: MEDIAFAX

29 - 30 IUNIE 2019 EDIȚIA A XIV-A

ZILELE ȘIRIEI

PRIMĂRIA COMUNEI ȘIRIA CONSILIUL LOCAL ȘIRIA · CONSILIUL JUDEȚEAN ARAD · ASOCIAȚIA CULTURALĂ „EMIL MONȚIA" ARAD · ONG CETATEA ȘIRIEI

STADIONUL „OTTO GREFFNER" ȘIRIA

SÂMBĂTĂ, 29 IUNIE

Orele 16:00 - ACTIVITĂȚI SPORTIVE
Orele 18:00 - SEARĂ DISTRACTIVĂ / JOCURI INTERACTIVE

MELISA - UDDI - DOMA ART STYLE - PEREGRINII - COMPACT B

DUMINICĂ, 30 IUNIE

Orele 15:00 - PARADA PORTULUI POPULAR
Orele 16:00 - SPECTACOL FOLCLORIC

conferirea titlului de „Cetățean de Onoare" • tombolă cu premii • Fanfara Comunei Șiria • Fanfara „Nădlăceanca" • Grupul Vocal „Podgorenii" Șiria • Ansamblul folcloric „Șiriana" Șiria • Ansamblul folcloric „Spicul" Olari • Ansamblul folcloric „Busuiocul" Sântana • Ansamblul folcloric „Mugurașii" Curtici • Ansamblul folcloric „Apăteana" Apateu • Ansamblul folcloric Banat-Ja • soliști vocali și instrumentali • poezie în grai popular
• DANIELA HAN • TARAFUL DE LA VÂRFURILE
condus de Vlad Ghilea, cu soliștii: Nadia Demian și Diana Selagea • IOAN DORDOI și FELIX GĂLAN

ADRIAN STANCA - OTILIA DUMA - SAXOFONISTUL BANATULUI DORU ȚĂRANU - ZORICA SAVU

Orele 23:00 FOC DE ARTIFICII

PRIMĂRIA COMUNEI ȘIRIA CONSILIUL LOCAL ȘIRIA · CONSILIUL JUDEȚEAN ARAD · ASOCIAȚIA CULTURALĂ „EMIL MONȚIA" ARAD · ONG CETATEA ȘIRIEI

24 - 30 IUNIE 2019

SĂPTĂMÂNA CULTURALĂ

ȘIRIA PE TREPTELE ISTORIEI

LUNI, 24 iunie, 16:00

SĂRBĂTOAREA IEI LA CETATEA ȘIRIEI

- Prezentare de ie românească. Casa de modă CHIC Arad
- Formația Rapsodia condusă de maestrul Vasile Rus. Solistă: Daniela Han
- Ansamblul Folcloric „Șiriana" Șiria
- Corul „Emil Monția" Arad. Dirijor: Ovidiu Boar
- Grupul vocal „Sânzienele". Coordonator: Prof. Mărioara Miclea

MARȚI, 25 iunie, 08:00-14:00

ZIUA PORȚILOR DESCHISE ÎN ADMINISTRAȚIA PUBLICĂ ȘIRIANĂ

- turul Primăriei Comunei Șiria
- vizitarea compartimentelor din structura Primăriei
- socializare cu personalul instituției
- discuții cordiale cu primarul Comunei Șiria, ing. Valentin Bot

MIERCURI, 26 iunie, 11:00

SLAVICI ȘI MONȚIA - PERSONALITĂȚI EMBLEMATICE ÎN CULTURA ȘIRIANĂ

Muzeul Memorial „Ioan Slavici și Emil Monția" Șiria
Conferențiază:

- dr. Constantin Ioan Inel – Managerul Complexului Muzeal Arad – „Constituirea Muzeului „Ioan Slavici – Emil Monția " Șiria"
- dr. Doru Sinaci – Directorul Bibliotecii A. D. Xenopol Arad – „Ioan Slavici și primul congres pan-românesc. Putna 1861"
- conf. univ. dr. Sorin Bulboacă – Universitatea de Vest „Vasile Goldiș" Arad – „Târgul Șiria în Evul Mediu"
- prof. Horia Truță – „Ioan Slavici – ipostaze ecologice"
- Amalia Purda – Consilier Cultural – Centrul de Documentare și Informare „Nicolae Ștefu" Șiria – „Ioan Slavici – un grăitor de vreme istorică șiriană"
- Cristina Duma – Biblioteca Județeană „A. D. Xenopol" „Emil Monția în colecțiile Bibliotecii Județene "Alexandru D. Xenopol"

Lansare de carte: Eugenia Nichici – „Reflecții"

JOI, 27 iunie, 17:00

DESCHIDE-ȚI SUFLETUL SPRE DOMNUL
Teatrul de Vară „Ioan Slavici" Șiria

Concert extraordinar susținut de corurile bisericilor neoprotestante din Comuna Șiria

VINERI, 28 iunie

Orele 11:00 - SFINȚIREA CRUCII DIN DEAL
DE CĂTRE ÎNALTPREASFINȚITUL ARHIEPISCOP DR. TIMOTEI SEVICIU ȘI SOBORUL DE PREOȚI DIN PROTOPOPIATUL LIPOVA

Orele 12:00 - CONFERINȚA PREOȚILOR DIN PROTOPOPIATUL LIPOVA „SUB PAVĂZA CRUCII NE APROPRIEM DE DUMNEZEU"
SUSȚINUTĂ DE ÎNALTPREASFINȚITUL ARHIEPISCOP DR. TIMOTEI SEVICIU LA CASA DE CULTURĂ „IOAN SLAVICI" ȘIRIA

SÂMBĂTĂ, 29 iunie

Orele 12:00 - IOAN RUSSU-ȘIRIANU ȘI IULIU TRAIAN MERA LA 110 ANI DE LA TRECEREA ÎN VEȘNICIE
COMEMORARE SUSȚINUTĂ DE PROF. UNIV. DR. RADU HOMESCU LA BISERICA ORTODOXĂ ȘIRIA

Orele 13:00 - INAUGURAREA MUZEULUI SATULUI ȘIRIA
ÎN INCINTA FOSTEI BIBLIOTECI COMUNALE DIN CONACUL BOHUS

Orele 14:00 - LANSARE DE CARTE: „ȘIRIA PE TREPTELE ISTORIEI. 1169 - 2019"
Autori Prof. Marcel Priescu și Amalia Purda

SÂMBĂTĂ - DUMINICĂ

STADIONUL „OTTO GREFFNER" ȘIRIA

ZILELE ȘIRIEI

Vă așteptăm cu drag!
Primarul comunei Șiria,
Ing. Valentin Bot

(981H235717)

SC ERGAD TECHNOLOGY SRL

Arad, str. Pădurii nr. 24

firmă cu capital integral Italian care activează în domeniul industriei electronice
angajează:

MONTATORI SUBANSAMBLE ȘI OPERATORI ASAMBLARE PARTE MECANICĂ

Femei și bărbați pentru montarea componentelor electronice.
Se oferă:
- Salariu de încadrare 2600 ron din prima lună
- bonus după 3 luni de la data angajării
- decontare transport + asigurăm transport pe ruta Arad-Zădăreni și Arad-Iratoș, Dorobanți, Curtici, Macea cu microbuz
- tichete de masă din prima zi
- prime de vacanță
- analize gratuite pentru angajare
- ore suplimentare plătite dublu
- program de lucru 1 schimb

TEHNICIENI ELECTRONIȘTI.

Pentru control și reparare plăci electronice cu tehnologia SMD și montarea componentelor în SMD
Cerințe:
- Experiență
- cunoașterea limbi italiene constituie un avantaj
- cunoașterea și capacitatea de a citi schemele electronice;
- capacitatea de a suda componentele SMD;
- disponibilitate pentru deplasări în Italia.
- se vor specifica în curriculum vitae experiențele de muncă în domeniul electronicii
- salariu de încadrare 2750 ron din prima lună
- bonus după 3 luni de la data angajării

Trimiteți CV la adresa: Diana.Rob@ergad.eu sau prin fax 0257-306.194; tel. 0257-206.247. *(9211 - H 89191)*

SC ERGAD TECHNOLOGY SRL din Arad

angajeaza:

PERSOANA CU ATESTAT DE MOTOSTIVUITORIST SI ATRIBUTII DE MAGAZIONER

- Salariu de incadrare 2600 RON
- Oferim bonus la salar dupa 3 luni
- Decontare transport + asiguram transport pe ruta Arad-Zadareni, Arad-Iratos,Dorobanti, Curtici, Macea cu microbuz
- Tichete de masa in valoare de 15 Ron/tichet din prima zi
- 3 prime de vacanta dupa 1 an de la data angajarii
- Analize gratuite pentru angajare
- Ore suplimentare platite dublu
- Program de lucru 1 schimb

CONTACT:
diana.rob@ergad.eu sau la tel. **0257-206247**
(873)

SC ERGAD TECHNOLOGY SRL

Arad, str. Pădurii nr. 24

firmă cu capital integral italian care activează în domeniul industriei electronice
angajează:

OPERATORI LINIE SMD

Cerințe:
- Cunoașterea și capacitatea de a citi schemele electronice constituie un avantaj
- Disponibilitate pentru deplasări în Italia.
- Se vor specifica în curriculum vitae experiențele de muncă în domeniul electronicii

Se oferă:
- Salariu de încadrare 2750 ron
- Bonus după 3 luni de la data angajării
- Ore suplimentare plătite dublu
- Sporuri de noapte plătite
- Decontare transport
- Tichete de masă din prima zi
- Prime de vacanță

MONTATORI SUBANSAMBLE ȘI OPERATORI ASAMBLARE

Femei și bărbați pentru montarea componentelor electronice.
Se oferă:
- Salariu de încadrare 2500 ron
- bonus după 3 luni de la data angajării
- decontare transport + asigurăm transport pe ruta Arad-Zădăreni și Arad-Iratoș, Dorobanți, Curtici, Macea cu microbuz
- tichete de masă din prima zi
- prime de vacanță
- analize gratuite pentru angajare
- ore suplimentare plătite dublu
- program de lucru 1 schimb

Trimiteti CV la adresa: Diana.Rob@ergad.eu sau prin fax 0257-306.194; te1.0257-206.247. *(9212 - H 89191)*

Hamburger Recycling | *We will.*

Achiziționăm cu plata cash deșeuri reciclabile de la persoane fizice și firme!
(carton, reviste, ziare, arhive, hartie, sticle PET, folie plastic etc.)
TRANSPORT GRATUIT!

La cel mai bun preț!

Adresa: **Str. Steagului, Nr. 1, 310262, DJ 682, Arad**
Mobil: **0732-330-184**
E-mail: **Claudia.Gimon@hamburger-recycling.com**

(975 - H 232931)

CENTRUL DE TRANSFUZIE SANGUINĂ ARAD

Organizează concurs pentru ocuparea unui post de

ASISTENT MEDICAL GENERALIST

Relații se obțin la sediul unității sau la telefon: **0357-809.113**

(1030 - H 238712)

NEVCOM INSOLVENCY I.P.U.R.L.
în calitate de lichidator judiciar al
SC MAXIMUS INSTALEX SRL

Vinde prin LICITAȚIE PUBLICĂ DESCHISĂ, CU STRIGARE:
BUNURI MOBILE: MASINI, ECHIPAMENTE SI INSTALATII, cu prețul total de pornire ***217.266,00 LEI +TVA*** (TVA-conform Codului fiscal la data vânzării). Licitația va fi organizată la sediul lichidatorului judiciar în data de ***10.07.2019,*** *respectiv* ***17.07.2019, 24.07.2019, 31.07.2019, 07.08.2019 ora 14:00.*** **Cei care doresc să participe la licitație trebuie să achite garanția de participare de 10% din pretul de pornire la licitatie. Inscrierea la licitatie si achitarea garantiei se pot face pana cu 1 zi inainte de data licitatiei.** *Regulamentul de organizare a licitatiei si informații suplimentare se pot obtine la tel. 0727-704 201,e-mail: office@nevcom.ro sau la sediul profesional al lichidatorului judiciar situat in Arad, str. Praporgescu, nr. 29, ap. 2, jud. Arad.* (1035 - H 238968)

COMUNICAT

În temeiul art. 17 alin. 1 din Legea nr.51/1995 privind organizarea și exercitarea profesiei de avocat republicată în M. Of. Nr. 440 din 24.05.2018;
La Baroul Arad cu sediul în Arad, Str. Ion Andreescu nr. 3, ap. 3, Jud. Arad se fac înscrieri pentru examenul de primire în profesia de avocat stagiar și definitiv, **în perioada 08 iulie 2019 – 2 august 2019 zilnic între orele 8,00 – 12,00, iar în data de 02 august 2019 până la ora 16,00.**
Nu se vor primi dosare incomplete.
Tematica și bibliografia examenului de primire în profesia de avocat sesiunea august 2019 se găsesc pe site-ul U.N.B.R. www.unbr.ro.
Informații suplimentare la sediul Baroului, pe site-ul Baroului www.baroul-arad.org, precum și pe site-ul U.N.B.R. www.unbr.ro.

DECAN,
Av. Dr.Cristian Alunaru

(1039 - H 238970)

---

www.aradon.ro

Publicitate 0257/210.775
0257/280.904

JURNAL ARĂDEAN

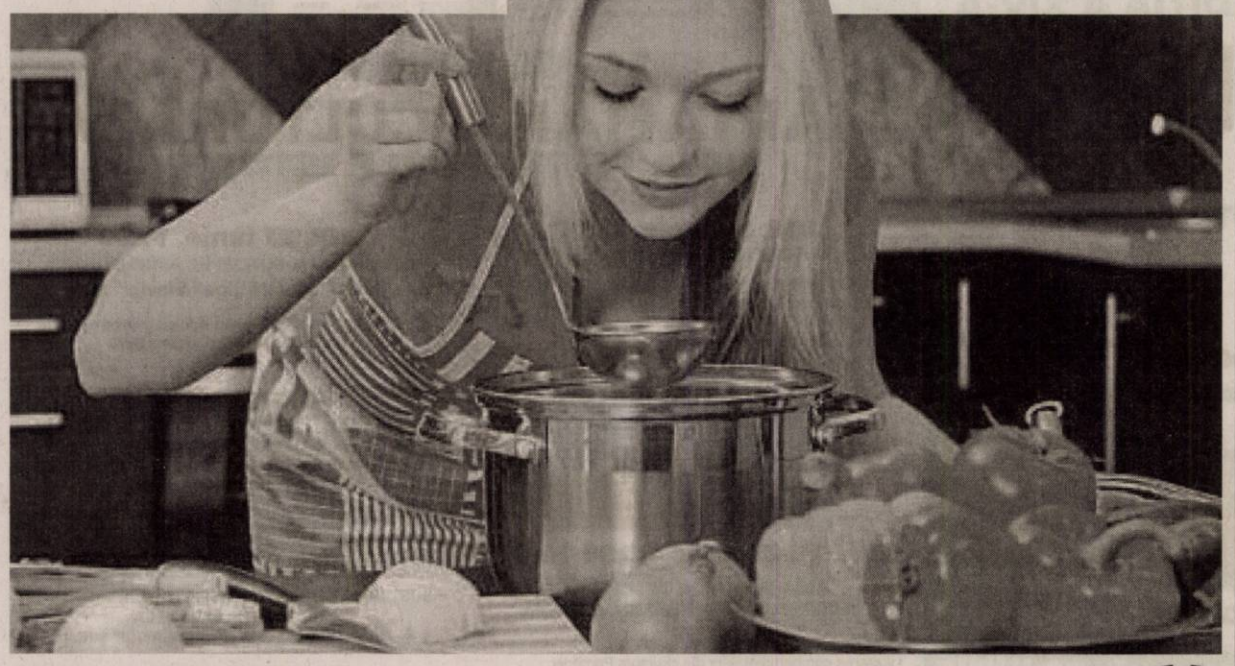

Delicioase supe de vară

În perioada fierbinte din vară, supele şi ciorbele vă asigură hidratarea optimă, ajutându-vă să vă săturaţi cu puţine calorii şi multe vitamine. Ce spuneţi de reţete inedite de supe şi ciorbe care au la bază fructele de sezon, care se pot servi fierbinţi sau reci şi sunt un adevărat deliciu pentru papilele gustative?

Supă de piersici cu lămâie şi scorţişoară

INGREDIENTE: 4 piersici, 1 ou, 1 lingură cu făină, 1 lingură cu zahăr brun, 1 pliculeț cu zahăr vanilat, coaja de la o jumătate de lămâie, 1 praf de sare, 1 linguriță rasă cu scorțișoară, 150 ml lapte.

MOD DE PREPARARE: Se spală piersicile și se taie cubulețe sau bucățele mai mari, după preferințe. Se pun la fiert în apă, cât să le acopere. Se adaugă zahărul, zahărul vanilat, coaja de lămâie, scorțișoara și puțină sare. Între timp, se freacă oul cu făina, având grijă să nu aibă cocoloașe. Se subțiază treptat cu lapte. Când supa începe să fiarbă, se lasă două-trei minute să clocotească, apoi se trage de pe foc și, amestecând continuu, se adaugă oul frecat cu făină. Se pune din nou pe flacăra mică, se mai dă într-un clocot, apoi se stinge focul. Se acoperă și se lasă puțin să se răcească.

Supă de cireşe, dreasă cu smântână

INGREDIENTE: 1 kg cireșe, 4 linguri cu smântână sau iaurt, 4 linguri cu zahăr, 2 linguri cu făină.

MOD DE PREPARARE: Se spală cireșele, se scot sâmburii și se pun să fiarbă în doi litri de apă rece, timp de un sfert de oră, împreună cu două linguri cu zahăr și puțină sare. Se amestecă făina cu restul de zahăr și se toarnă ulterior în supă, amestecând să nu se facă cocoloașe. În ultimele cinci minute de fiert, se drege cu smântână sau cu iaurt.

Supă de vişine ungurească

INGREDIENTE: 1/2 kilogram de vișine, 1 legătură de zarzavat (doi morcovi și un pătrunjel), un sfert de pachet de unt, 1 lingură cu făină, 2 litri de apă, sare, 3-4 linguri cu zahăr, 100 ml smântână, 1 gălbenuș.

MOD DE PREPARARE: Apa se pune la fiert cu puțină sare. Se adaugă zarzavatul și după aproximativ 20 de minute, vișinele fără sâmburi. Separat se face un rântaș din unt topit și făină. Se amestecă rapid și când se aurește, se stinge cu 150 ml apă. Se toarnă peste supă și se adaugă și trei-patru linguri cu zahăr. Se lasă la fiert. Separat, se amestecă un gălbenuș cu puțină sare și patru linguri cu smântână.

Se stinge focul la supă, apoi se adaugă smântâna amestecată cu gălbenușul.

Supă de pere, cu unt şi cuişoare

INGREDIENTE: 500-600 g pere, 1 și 1/2 l apă, 1-2 cuișoare, 150 g smântână, 30-40 g unt, zahăr și sare după gust.

MOD DE PREPARARE: Curățați perele de coajă și de sâmburi și puneți-le să fiarbă în apă. Când sunt bine fierte, treceți perele prin sită, apoi așezați din nou vasul pe foc. Când începe să clocotească, adăugați untul, cuișoarele, zahărul și sarea. După 10-15 minute, supa este gata. Serviți-o cu smântână.

STIL DE VIAȚĂ

Adela Ciolocoi
nutriţionist, dietetician

Fructe de vară, galben-portocalii, benefice sănătăţii

Carotenoidele sunt pigmenți care se regăsesc în fructe şi legume colorate, cu numeroase beneficii pentru sănătate. Betacarotenul este pigmentul care dă culoarea roşu-portocalie, fiind un precursor al vitaminei A, organismul transformând betacarotenul în vitamina A (retinol). Avem nevoie de vitamina A pentru menținerea sănătății pielii, a mucoasei membranelor, pentru un sistem imunitar eficient şi pentru menținerea sănătății vederii. Betacarotenul este un antioxidant, antioxidanții fiind substanțele care protejează organismul de acțiunea radicalilor liberi. Lista alimentelor bogate în betacaroten este lungă, cuprinzând cartoful dulce, morcovul, spanacul, papaya, mango, pătrunjelul, dovleacul, varza kale, salata verde, pepenele, caisa, pruna, busuiocul, oregano. În rândurile de mai jos vom regăsi beneficiile a patru fructe de sezon, caisa, piersica, pepenele galben şi verde.

> În lista alimentelor bogate în betacaroten sunt cuprinse şi cartoful dulce, morcovul, spanacul, pătrunjelul, dovleacul, varza kale, salata verde

1 **Caisa** conține vitamina A şi carotenoide, în principal beta-caroten (care îi conferă culoarea specifică), conținutul total de carotenoide din coaja caisei fiind de două-trei ori mai mare decât în pulpă. Furnizează diferiți antioxidanți, mai ales compuşi fenolici din familia flavonoidelor. Aceştia neutralizează radicalii liberi şi împiedică apariția bolilor cardiovasculare şi a altor maladii cronice. Caisele conțin fibre, care combat constipația şi reduc riscul de cancer de colon, minerale precum cupru, fier şi magneziu, ce combat anemia.

2 **Piersica** este o sursă bună de potasiu, fosfor, vitamine, calciu, magneziu, fier, zinc şi are o mare capacitate antioxidantă datorită compuşilor fenolici, compuşi care au capacitatea de a împiedica formarea colesterolului „rău" (LDL), reducând, astfel, plăcile de aterom care blochează arterele şi diminuând riscul de boli cardiovasculare.

3 **Pepenele galben** este bogat în vitamina C şi betacaroten, conținutul în vitamina C fiind mai mare decât în alte fructe, precum mărul, para sau caisa. Este o sursă de vitamina B9 - acid folic - care protejează împotriva anumitor cancere, a bolilor cardiovasculare, a maladiei Alzheimer sau a numitor tipuri de depresie. Bogat în apă şi potasiu favorizează eliminarea toxinelor. Potasiul contribuie la scăderea tensiunii arteriale, a nivelului de colesterol, fluidifică sângele. Este, de asemenea, bogat în fibre care absorb apa din sistemul digestiv, mărind volumul scaunelor.

4 **Pepenele verde** conține apă în proporție de până la 93%, vitaminele A şi C, iar licopenul este prezent în cantități apreciabile. Acestea contribuie, în primul rând, la sănătatea pielii şi a prostatei, previn inflamațiile şi limitează apariția anumitor celule canceroase. Este un bun depurativ mai ales vara, când este foarte cald, datorită conținutului mare de apă şi electroliți, fiind un foarte bun hidratant al organismului.

redactia.jurnalaradean@informmedia.ro

Supă de căpşuni, miere, vanilie şi mentă

INGREDIENTE: 1 kg căpșuni proaspete, plus o cană cu căpșuni, pentru ornat, 1/2 baton de vanilie, tăiat pe lung, 2 linguri cu zahăr, 1 lingură cu suc de lămâie proaspăt, 1/3 cană cu suc de portocale proaspăt, strecurat, 1/3 cană cu vin alb sec, 1/3 cană cu miere, 2 linguri cu amidon din porumb, 3 linguri cu apă rece, frunze de mentă (opțional, pentru servit).

MOD DE PREPARARE: Se pasează căpșunile în blender, apoi se strecoară printr-o sită deasă într-un castron, având grijă să se arunce semințele. Se răzuiesc apoi semințele din batonul de vanilie și se amestecă în piureul de căpșuni, împreună cu o lingură cu zahăr și sucul de lămâie. Într-o altă cratiță, se amestecă sucul de portocale, vinul și mierea și se fierb la foc potrivit până când mierea se dizolvă complet. Se adaugă apoi piureul de căpșuni, se amestecă și se lasă să fiarbă încet. Într-un alt recipient mai mic se amestecă amidonul de porumb cu apa. Amestecul se toarnă apoi în supă și se amestecă în continuare, până când supa se îngroașă, apoi se ia de pe foc. Se lasă la răcit la temperatura camerei. Se pune la frigider pentru cel puțin două ore. Cu 15 minute înainte de servire, se taie restul căpșunilor și se așază feliile pe un platou mare, presărându-se și zahărul rămas. Supa se toarnă în boluri. Se servește ornată cu mentă.

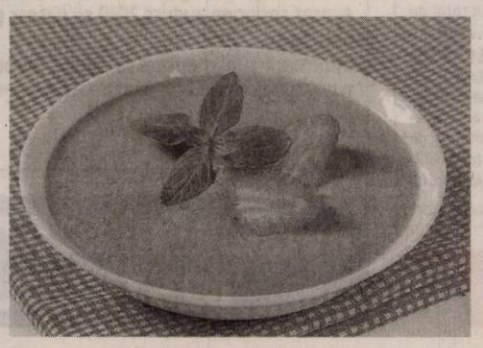

Supă rece de pepene galben şi fructe

INGREDIENTE: 1 pepene mare copt, 3,5 cm rădăcină proaspătă de ghimbir curățată și rasă, 150 g afine, 120 ml suc de portocale proaspăt stors, 2 linguri cu iaurt grecesc, 150 g zmeură sau căpșuni, sare.

MOD DE PREPARARE: Se taie pepenele în jumătate, se aruncă semințele și se pune pulpa fără coajă într-un robot de bucătărie. Se adaugă ghimbirul și se pasează până se uniformizează. Piureul se pune într-un castron, se acoperă și se lasă la frigider 30 de minute. Afinele, sucul de portocale și iaurtul se dau prin robotul de bucătărie până se face un piure. Se pune amestecul în al doilea castron, se acoperă și se lasă la frigider 30 de minute. Se împarte supa de pepene în patru castroane adânci. Se toarnă un sfert din amestecul de afine în centrul fiecăruia, în formă decorativă. Se presară zmeura sau căpșunele deasupra. Se servește imediat.

POFTĂ BUNĂ!

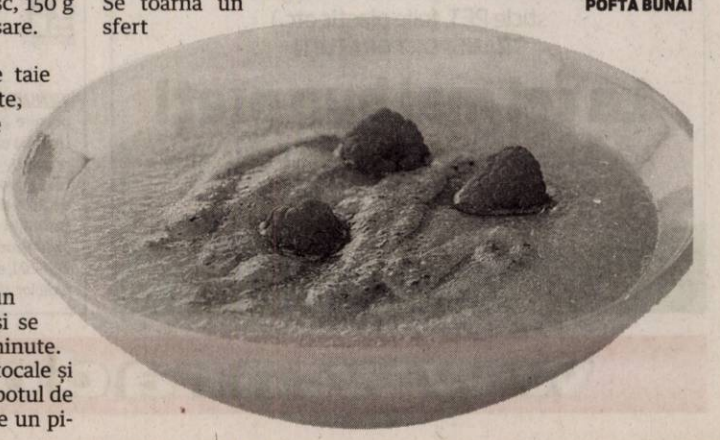

DECESE

Cu durere în suflet, anunţăm decesul celei care a fost mamă, soacră, bunică şi străbunică,

MECHENICI ECATERINA-ELISABETA,

în vârstă de 84 ani.

Înmormântarea va avea loc astăzi, 26 iunie 2019, ora 14:00, la Cimitirul Eternitatea (UTA).

Familia îndoliată

CONDOLEANŢE

Sincere condoleanţe verişorilor noştri, fam. Buta – Popa Liviu şi Neli la despărţirea de mama lor dragă,

POPA ANA.

Fam. Stănescu

MULŢUMIRI

Mulţumim tuturor celor care au fost alături de noi în clipele grele la despărţirea de draga noastră soţie, mamă, bunică şi soră,

ANA-DOINA FELNECAN.

Fam. Felnecan şi Stănescu

COMEMORĂRI

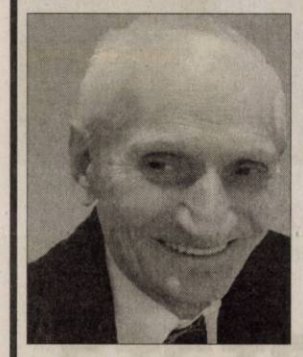

Cu profundă durere şi dor în suflete, familia anunţă că învăţătorul pensionar

CONSTANTIN DUŞAN,

în vârstă de 87 de ani, domiciliat în Sebiş, jud. Arad,

a încetat din viaţă la data de 22 mai 2019 în urma unor complicaţii după o intervenţie chirurgicală la spital. Înmormântarea a avut loc în Cimitirul din Hălmagiu, localitatea lui de naştere. Parastasul de 40 de zile va avea loc pe data de 30 iunie 2019, la ora 12:30, la Biserica Ortodoxă Grădişte, str. Petru Rareş nr. 22 din Arad.

Cu aceeaşi durere în suflet amintim că azi se împlinesc şase luni de la trecerea în nefiinţă a celui care a fost cel mai bun soţ, tată şi bunic,

HUPLE ALEXANDRU.

Vei rămâne pentru totdeauna în inimile noastre. Dumnezeu să te odihnească în pace!

Familia

26 iunie este declarată oficial Ziua Drapelului Naţional al României; să sărbătorim cu respectul cuvenit acest simbol al Statului Român!

Asociaţia Judeţeană Cultul Eroilor Regina Maria din Arad
Col.(r) Constantin Bursa
Cpt.(r) Ion Gorici

GARSONIERE

- **A A** achiziţionez garsonieră, apartament 1 cameră, cash, ☎0746.055.126, ☎0755.483.216. 179655
- **Vând garsonieră** confort 1, îmbunătăţită, utilată, zona 300. Telefon 0746.193.808. 235702
- **Cumpăr cu banii** jos garsonieră, apartament 1 cameră, 0742.781.651.

AP.2 CAMERE-ARAD

- **A A** Achiziţionez apartament 2,3,4 camere cash, ☎0746.055.126, 0755.483.216. 178868
- **Cumpăr cu** plata pe loc apartament 2- 3 camere, 0721.670.839. 233243
- **Vând apartament** în bloc nou, str. T. Vladimirescu cu 2 şi 3 camere, ☎0741.158.777. 237831
- **Vând apartament** 2 camere renovat, Gurahonţ nr. 34, str. Gării. Tel. ☎0743.403.165. 236013

AP.3 CAMERE-ARAD

- **Vând apartament,** zona Intim, 3 camere, amenajat, preţ 52.000 Euro, negociabil, etaj V din X, 0741.158.777. 237799
- **Vând apartament,** 3 camere zona Intim, etaj VIII din X cu centrală, amenajări deosebite, mobilat, utilat, preţ 80.000 Euro, negociabil, 0741.158.777. 237801

SERVICII FUNERARE

NOSFERATUM

SERVICII FUNERARE COMPLETE

Arad, str. Ghiba Birta nr. 26 - Tel.: **0752 10 11 12; 0357 80 48 38**

NON STOP e-mail: nosferatumarad@yahoo.com www.nosferatum.ro

TRANSPORT GRATUIT ÎN MUNICIPIUL ARAD ŞI ORAŞUL PECICA

* Sicrie la preţ de producător;* Înmormântări GRATUITE – doar pe baza cuponului de pensie; * Consultanţă şi medic constatator; * Rezolvăm actele la spital, primărie, casă de pensii, C.A.R.P.; * PRELUĂM DECEDAŢII DE LA MORGĂ; * Igienizare, cosmetizare, îmbălsămare, incinerarii, REPATRIERI, CAPAC FRIGORIFIC; * CAPELA CIMITIR ETERNITATEA (UTA)! * Borduri, monumente funerare, mozaic, marmura, granit.

AP.4 CAMERE-ARAD

- **Vând apartament** central, etaj 1, 220 mp, 4 camere, bucătărie, 2 băi, grădină, 150.000 Euro/negociabil, ☎0741.158.777. 237805

APARTAMENT LA CASĂ

- **Apartament unic,** 6 încăperi, ultracentral, 2 băi, 206 mp, 0722.257.409. 237780

CASE-ARAD

- **Vând casă** în Arad, parter + etaj 1+ etaj 2, suprafaţă 300 mp, intrare auto, posibilităţi rate. Preţ 120.000 Euro, ☎0741.158.777. 237834
- **Vând casă** în Aradul Nou, str. Stan Dragu, suprafaţă 1059 mp, FS 20 ml, intrare auto, parter+ etaj. Preţ 120.00 Euro/negociabil, posibilităţi rate, ☎0741.158.777. 237832
- **Vând casă** solidă în Arad, în Poltura, suprafaţă 600 mp, parter+ etaj+ terasă, anexe, grădină, 0741.158.777. 237794

CASE-JUDEŢUL ARAD

- **Vând casă** şi grădină în com. Grăniceri. Telefon 0743.658.177. 235716
- **Vând casă** în Covăsânţ stil conac, 5 camere, tot confortul sau schimb cu apartament+ diferenţă. Tel. 0746.121.811. 235188

VILE-ARAD

- **Vând vilă** mare cu deal şi o casă mare în com. Covăsânţ, toate utilităţile. Informaţii telefon 0745.862.758, 0746.121.811, preţ negociabil la faţa locului. 222808
- **Vând vilă** mare pentru două familii în Covăsânţ, 7 camere, tot confortul sau schimb cu apartament+ diferenţă. Telefon 0745.862.758. 235192
- **Vilă 6** camere Grădişte, 3 băi, teren 424 mp, ☎0722.257.409. 238700

TERENURI LOCAL

- ●**Vând loc** de casă Grădişte, str. Zărandului, cu utilităţi, suprafaţă 500 mp, FS 20 ml. Preţ 50.000 Euro/negociabil, ☎0741.158.777. 237803
- **Vând loc** de casă în Vladimirescu cu utilităţi, ☎0741.158.777. 237798

TERENURI JUDEŢ

- **Cumpăr teren** arabil, zona Şiria- Galşa-Pâncota la preţul pieţei, 0741.158.777 237797
- **Vând loc** de casă 5000 mp, cu FS 40 ml, în Dorobanţi pe str. principală, lângă Primărie, cu utilităţi. Preţ 15.000 Euro, ☎0741.158.777. 237800
- **Vând teren** arabil, Beliu, 2 ha cu FS la şosea, 5.000 Euro/ha, ☎0741.158.777. 237830
- ●**Vând teren** arabil, Cermei, 7 ha compact. Preţ 6.000 Euro/negociabil, ☎ ☎0741.158.777. 237829
- **Vând vie** 3.000 mp, zona Şiria- pârloagă cu CF, preţ 4.000 Euro, 0741.158.777 237795

SPAŢII COM-ARAD

- **Închiriez spaţiu** comercial str. Augustin Doinaş, toate utilităţile. Preţ 250 Euro, ☎0741.158.777. 237796

OFERTE LOCURI DE MUNCĂ

- **Angajăm personal** service camioane. Salar negociabil. Asigurăm transport, ☎0744.274.085, 0727.739.510.
- **Angajez şofer** categoria B, manipulant marfă sezonier, distribuţie îngheţată, ☎0753.072.666.
- **Caut îngrijitoare** vorbitoare maghiară pentru femeie vârstnică zi- noapte, Calea Timişorii, 0742.395.593- între 10,00- 14,00.
- **Firmă de** pază angajăm agenţi pază. Telefon 0754.380.703, 0741.440.831.

Angajăm distribuitori presă. Telefon 0720.400.350, 0723.121.665.

- **Restaurant situat** în zona centrală angajează ospătar(i). Se asigură salarizare motivantă. Informaţii la telefon 0744.608.032.

PRESTĂRI SERVICII

- **Executăm: zidărie,** tencuieli, zugrăveli, izolaţii, acoperişuri, consolidări, subzidiri, renovări, ☎0740.696.157. 238698
- **Prestăm servicii** în construcţii interioare exterioare, etc., 0749.889.722. 235709

CONSTRUCŢII

- **Aaduc balast,** nisip, sort, ridic moloz, pământ, piatră, mraniţă, 0747.206.371. 238690
- **Transport- domiciliu:** sort, nisip, griblură, pietriş, pământ, ridic moloz. Tel. ☎0758.708.622. 236913

AUTO ROMÂNEŞTI

- **Vând Logan** Benz 1,4, 2004, stare bună, 100.000km, ☎0725.512.999. 238172

MOBIDOM

- **Vând colţar** mare extensibil+ ladă, piele ecologică albastră. Tel. 0744.623.459. 236892
- **Vând colţar** extensibil. Preţ: 500 lei. Tel. 0760.851.583.

ANIMALE,PĂSĂRI

- **Vând minză,** Lalaşinţ nr. 24. Tel. 0721.093.181. 236899

PIERDERI

- **Pierdut certificat** constatator aparţinând firmei SC Lucky Sport SRL, eliberat de ORC Arad, CUI 23440094. Îl declar nul. 238977

CITAŢII

- **Se citează** pentru data de 17 septembrie, ora 8,30, sala 214 la Judecătoria Arad numita Ciuban Simona Florentina în proces cu Spătariu Viorel pentru custodie copii. 238984

DIVERSE

- **Vând cazane** de ţuică diferite mărimi. Tel. 0732.988.424. 235705
- **Vând cazane** de ţuică diferite mărimi. Tel. 0740.979.825. 238689

- **Vând uşi** şi geamuri termopan antiefracţie, izolate termic şi fonic, Anglia, cu vitralii şi sticlă ornamentală, tâmplărie 11 camere noi şi second- Lipova, ☎0744.796.542. 227252

CONSILIUL LOCAL FRUMUŞENI

cu sediul în Frumuşeni nr. 379, tel/fax 0257455250 / 0257455252, CIF 16341462, e-mail: contact@frumuseni.ro

organizează licitaţie privind **închirierea unui teren pentru realizarea unui depozit de lemne,** în data de **12.07.2019, ora 11:00.**

Relaţii suplimentare, precum si documentatia se pot obţine de la sediul Consiliului Local Frumuşeni.

(1034 - H 238971)

ACTIV GRUP IPURL cu sediul în Arad, str. Tribunul Buteanu, nr.1, ap.1, jud. Arad, lichidator judiciar al **SC Dolce Foto Prodizione SRL**, identificata prin nr ORC J02/355/2003, CUI 15311455, SOCIETATE IN FALIMENT conform Sentinţei Civile nr. 2833 din 13.11.2012 pronunţată de Tribunalul Arad în dosarul 3746/108/2009*, anunţă vânzarea la licitaţie publică, conform prevederilor Legii 85/2006, a urmatoarelor bunuri imobile:

1. Imobilul situat în loc. Nadlac, str. M. Eminescu, nr. 28, jud. Arad, înscris în Cartea Funciară nr. 303108 Nadlac (nr. CF vechi 1258), constând în teren intravilan în suprafata de 1169 mp, înscris sub A1, nr. Top 669.670.671.672, cu constructii Casa înscrisa sub A1.1 nr.Cad: C1, nr.Top 670.671.672, cu preţul minim de începere a licitaţiei de **420.640** lei.

2. Două imobile, in bloc, situate în loc. Nadlac, str. Nicolae Bălcescu, nr. 114 - 116, jud. Arad, înscrise în Cartea Funciară nr. 302002 Nadlac (nr. CF vechi 369 Nadlac), constând în teren intravilan în suprafaţă de 820 mp înscris sub A1, nr. Top:2352, (cladirile identificate in cartea funciara au fost demolate) si în Cartea Funciară 302005 (nr. CF vechi 370 Nadlac) constând în teren intravilan în suprafaţă de 821 mp înscris sub A1, nr. Top:2351, constructii: casa si fabrica branzeturi si produse lactate, constructie P+1, înscrise sub A1.1 nr.Cad: C1, nr.Top 2351, cu preţul minim de începere a licitaţiei de **188.309** lei.

3. Imobilul situat în loc. Nadlac, str. 1 Decembrie nr. 53 (fosta adresă din Nădlac nr.789), jud. Arad, înscris în Cartea Funciară nr. 301056 Nadlac (nr. CF vechi 9329), constând în teren intravilan în suprafata de 900 mp, înscris sub A1, nr. Top 2424,2423, cu construcţii Casa înscrisa sub A1.1 nr.Cad: C1, nr.Top 2424, cu preţul minim de începere a licitaţiei de **605.965** lei.

Licitaţia va avea loc în data de **17.07.2019**, ora 1400, la sediul ACTIV GRUP I.P.U.R.L. În caz de neadjudecare, licitaţia se reia, în acelaşi loc şi la aceeaşi oră, cu acelaşi preţ de începere a licitaţiei, (pret care nu include TVA, care se va aplica conform Cod Fiscal valabil la data vanzarii), în data de **31.07.2019**. Garanţia pentru înscrierea la licitaţie este de 10% din preţul de începere a licitaţiei. Înscrierile şi achitarea garanţiei de participare la licitaţie se pot face pana cu 1 ora înainte de începerea licitaţiei. Regulamentul de organizare a licitaţiei si relaţii suplimentare se pot obtine la sediul ACTIV GRUP IPURL, tel/fax. 0257.214821, mobil 0744.697814 sau email activ_grup@yahoo.com

ACTIV GRUP IPURL cu sediul în Arad, str. Tribunul Buteanu, nr.1, ap.1, jud.Arad, lichidator judiciar al **SC IULI ANIMPEX SRL**, identificat prin CUI 12404827, nr. ORC J02/522/1999, debitor în dosarul 1779/108/2009, anunţă vânzarea la licitaţie publică, conform prevederilor Legii 85/2006, a următoarelor bunuri imobile:

- Teren arabil intravilan in suprafata de 1400 mp, inscris in CF 320562 Arad, CAD:5225, Top: 320.2483/3, cu pretul de incepere a licitatiei de 5.381 lei;
- Teren arabil intravilan in suprafata de 2100 mp, inscris in CF 317567 Arad, CAD:5226, Top:320.2485/3, cu pretul de incepere a licitatiei de 7.648 lei;
- Teren arabil intravilan in suprafata de 16.500 mp, inscris in CF 320511 Arad, CAD5227, Top:320.2551/10, cu pretul de incepere a licitatiei de 66.965 lei;

Licitaţia va avea loc în data de **02.07.2019**, ora 12^{00}, la sediul ACTIV GRUP I.P.U.R.L. În caz de neadjudecare, licitaţia se reia, în acelaşi loc şi la aceeaşi oră, cu acelaşi preţ de începere a licitaţiei, în data de **09.07.2019, respectiv 16.07.2019**. Garanţia pentru înscrierea la licitaţie este de 10% din preţul de începere a licitaţiei, pentru fiecare imobil in parte (pret care nu include TVA, care se va aplica conform Cod Fiscal valabil la data vanzarii).

Înscrierile şi achitarea garanţiei de participare la licitaţie se pot face pana cu 1 ora înainte de începerea licitaţiei. Regulamentul de organizare a licitaţiei si relaţii suplimentare se pot obtine la sediul ACTIV GRUP IPURL, tel/fax. 0257.214821, mobil 0744.697814 sau email activ_grup@yahoo.com. (1041 - H 238981)

ANUNŢ LICITAŢIE vânzare terenuri în intravilan Nr. 6013/25.06.2019

Comuna Macea vinde prin licitaţie publică cu strigare a două terenuri din intravilanul localităţi Macea, proprietatea privată a comunei Macea, cu datele de identificare şi la preţul minim de pornire a licitaţie după cum urmează:

Nr. crt	Localitatea în care este situat terenul	Număr administrativ	Numărul cărţii funciare	Numărul topografic	Nr. cad.	Suprafaţa (mp)	Preţ de pornire a licitaţiei, stabilit pe întreaga suprafaţă a parcelei (EURO)
1	Macea	Nr. 164	303185	303185	303185	1132	3671
2	Macea	Nr. 1487	304972	1770-1777/209/8/2	304972	951	5462

Licitaţia va avea loc în data de 17 Iulie 2019, ora 10:00, la sediul Primăriei comunei Macea. Ofertanţii sunt obligaţi să depună, cu cel puţin o oră înainte de termenul stabilit pentru desfăşurarea licitaţiei, însoţită de documentele de calificare, şi garanţia de participare reprezentând 10% din preţul de pornire a licitaţiei.

Informaţii suplimentare şi condiţii de participare la telefon 0257 536 101 sau pe **www.macea.ro/pagina/licitatii.**

(1042 - H 238983) *PRIMAR, OTLĂCAN CIPRIAN-GHEORGHE*

ANUNŢ DE LICITAŢIE
PRIMARIA ORASULUI SANTANA ORGANIZEAZA LICITATIE IN VEDEREA CONCESIONARII SUPRAFETEI DE 28.830 MP, TEREN NEPRODUCTIV, CU DESTINATIA DE AMENAJARE TEREN PENTRU PRACTICAREA ACTIVITĂŢILOR SPORTIVE ŞI DE AGREMENT ÎN AER LIBER CE INCLUDE AMENAJAREA UNUI POLIGON DE TIR SPORTIV ŞI AGREMENT

1. Informaţii generale privind concedentul, în special denumirea, codul fiscal, adresa, numărul de telefon, telefax şi/sau adresa de e-mail ale persoanei de contact: Oraş Sântana, str. Muncii, nr. 120 A, judeţul Arad, telefon: 0357/100074, fax 0357/100075, e-mail: contact@primariasantana.ro
2. Informaţii generale privind obiectul concesiunii, în special descrierea şi identificarea bunului care urmează să fie concesionat: concesionarea prin licitaţie a suprafeţei de 28.830 mp, teren neproductiv, evidenţiat în C.F. nr. 308630 Sântana, extravilan, aparţinând domeniului public al Oraşului Sântana, judeţul Arad, cu destinaţia de Amenajare teren pentru practicarea activităţilor sportive şi de agrement în aer liber ce include amenajarea unui poligon de tir sportiv şi agrement
3. Informaţii privind documentaţia de atribuire:
3.1 Modalitatea sau modalităţile prin care persoanele interesate pot intra în posesia unui exemplar al documentaţiei de atribuire: documentaţia de licitaţie poate fi obţinută, contra cost la sediul Primăriei Oraşului Sântana.
3.2 Denumirea şi adresa serviciului/compartimentului din cadrul concedentului, de la care se poate obţine un exemplar din documentaţia de atribuire: compartiment Fond locativ din cadrul Primăriei Oraşului Sântana, str. Muncii, nr. 120 A, jud. Arad.
3.3 Costul şi condiţiile de plată pentru obţinerea acestui exemplar, unde este cazul, potrivit prevederilor Ordonanţei de Urgenţă a Guvernului nr. 54/2006: costul unui exemplar din documentaţia de atribuire este de 50 de lei care poate fi achitat la casieria Primăriei Oraşului Sântana sau în contul RO53TREZ0215006XXX016717, deschis la Trezoreria Arad.
3.4 Data limită pentru solicitarea clarificărilor: 15.07.2019, ora limita 10:00.
4. Informaţii privind ofertele:
4.1 4.1. Data limită de depunere a ofertelor: 22.07.2019, ora limită 10:00.
4.2 4.2. Adresa la care trebuie depuse ofertele: Oraşul Sântana, str. Muncii, nr. 120 A, jud. Arad, registratură.
4.3 4.3. Numărul de exemplare în care trebuie depusă fiecare ofertă: 2 exemplare.
5. Data şi locul la care se va desfăşura şedinţa publică de deschidere a ofertelor: 23.07.2019, ora 10:00, sala de şedinţe a Primăriei Oraşului Sântana.
6. Denumirea, adresa, numărul de telefon, telefax şi/sau adresa de e-mail ale instanţei competente în soluţionarea litigiilor apărute şi termenele pentru sesizarea instanţei: Tribunalul Arad, Secţia Contencios-Administrativ, Bd. Vasile Milea, nr. 2-4, oraş Arad, judeţul Arad, telefon 0257/250114, fax: 0257/251700, e-mail: tr-arad@just.ro
7. Data transmiterii anunţului de licitaţie către instituţiile abilitate, în vederea publicării: 26.06.2019 .

(1040 - H 238972) *Primar, Tomuţa Daniel Sorin*

Americanca Anne McClain FOTO: EPA

Au revenit teferi pe Terra

MOSCOVA. Trei astronauți au revenit cu bine pe Terra, după o misiune de șase luni la bordul Stației Spațiale Internaționale (ISS), reușind o aterizare nocturnă în Kazahstan, în noaptea de luni spre marți, potrivit dpa.com.

Capsula spațială Soyuz care îi avea la bord pe rusul Oleg Kononenko, americanca Anne McClain și canadianul David Saint-Jacques a aterizat în Kazahstan la ora 02.48 GMT, potrivit imaginilor furnizate de NASA. După șase luni petrecute în spațiu, cei trei astronauți au avut nevoie să fie ajutați să iasă din capsulă, fiind asistați de specialiștii de la cosmodromul Baikonur din Kazahstan, controlat de Rusia. Înainte de a părăsi Stația Spațială, Kononenko i-a predat controlul avanpostului cosmonautului Aleksei Ovchinin.

SURSA: MEDIAFAX

Opţiune de cumpărături în aplicaţia Instagram

WASHINGTON. Șeful serviciului online Instagram, Adam Mosseri, a informat că platforma vrea să introducă noi funcții pentru cumpărături, precum achiziționarea produselor fără a părăsi aplicația și adăugarea unui „coș de cumpărături", relatează Financial Times. Acesta a declarat că scopul său este de a „conecta punctele" între cumpărători, vânzători și numărul uriaș de „influenceri" de pe platforma Instagram. Instagram a început recent să testeze noile funcții, la cererea utilizatorilor săi, brandurilor și influencilor populari, care au un număr mare de urmăritori. Oficialii estimează că acest lucru ar putea aduce câștiguri de până la 15 miliarde de dolari din reclame și promovări, aproape un sfert din totalul câștigat de Facebook. Mosseri a afirmat că funcția de cumpărături reprezintă un plan pe termen lung care va necesita dezvoltarea infrastructurii aplicației. Instagram trebuie să lucreze cu serviciile de plată din fiecare țară.

SURSA: MEDIAFAX

Nou membru

Un pui de lemur s-a născut în urmă cu o lună la Sosto Zoo din Nyiregyhaza. FOTO: EPA

Musk şi-a lansat racheta

HAWTHORNE. Falcon Heavy, cea mai puternică rachetă din lume, a companiei SpaceX, deținută de miliardarul Elon Musk, a fost lansată marți, la ora 6.30 GMT, de la Centrul spațial Kennedy din Florida, SUA, potrivit space.com.

Racheta are ca misiune să plaseze pe orbită 24 de sateliți, inclusiv de la NASA, de la The National Oceanic and Atmospheric Administration (NOAA), The Planetary Society și mai multe universități.

Aceasta va fi prima lansare pe timp de noapte a rachetei Falcon Heavy și prima care are ca scop plasarea de sateliți pe orbită. De asemenea, este a treia lansare a rachetei de la conceperea sa.

SpaceX și Boeing Co vor să se implice și în transportul de astronauți americani în spațiu, după ce, în urmă cu aproape zece ani, programul navetelor spațiale al NASA a fost închis. În afară de racheta Falcon Heavy, SpaceX a dezvoltat și capsula Dragon, care a avut zborul de testare în martie și va fi folosită pentru transportul de pasageri în spațiu în iulie.

SURSA: MEDIAFAX

Lansarea FOTO: EPA

Primele imagini cu Bond

LOS ANGELES. Un clip inedit în care sunt combinate imagini de pe platourile de filmare și secvențe din noul lungmetraj „James Bond" a fost publicat pe contul oficial al producției de pe platforma de micro-blogging Twitter, potrivit bfmtv.com.

Clipul de aproximativ 30 de secunde prezintă imagini de pe platourile de filmare din Jamaica și scene din viitorul film.

Daniel Craig - James Bond apare într-o secvență înarmat cu un harpon, dar și în timp ce seduce o femeie într-un club. Clipul îi arată și pe Daniel Craig și regizorul Cary Fukunaga discutând pe platourile de filmare.

În ultimele săptămâni, producătorii s-au confruntat cu mai multe probleme. Daniel Craig s-a rănit la un picior și a fost operat, iar o cameră video a fost descoperită în toaleta femeilor de pe platourile de filmare. De asemenea, regizorul a fost acuzat că amână filmările pentru a se juca pe calculator, lucru pe care l-a negat. Următorul film din seria „James Bond", care este regizat de americanul Cary Joji Fukunaga, va fi lansat pe 8 aprilie 2020. **SURSA: MEDIAFAX**

Daniel Craig FOTO: EPA

Hardy va juca în „Venom 2"

LONDRA. Actorul britanic Tom Hardy a fost confirmat în continuarea superproducției „Venom", care a fost, anul trecut, un succes de box office, potrivit nme.com. Producătoarea Amy Pascal a confirmat informația, pentru platforma Fandango: „Pot spune că Tom Hardy se va întoarce, pentru a juca minunat, ca nimeni altul, personajul său. Sunt câteva lucruri de spus. Unul este că Sony a făcut o treabă grozavă când a creat franciza și i-a oferit propria lume. Apoi este Tom Hardy".

În „Venom", un film din universul Marvel, Tom Hardy interpretează rolul lui Eddie Brock, care, din jurnalist concediat, ajunge supererou cu probleme de personalitate de pe urma unei substanțe misterioase de provenință extraterestră. Filmul, regizat de Ruben Fleischer, a avut încasări de peste 850 de milioane de dolari la nivel mondial.

SURSA: MEDIAFAX

Tom Hardy FOTO: EPA

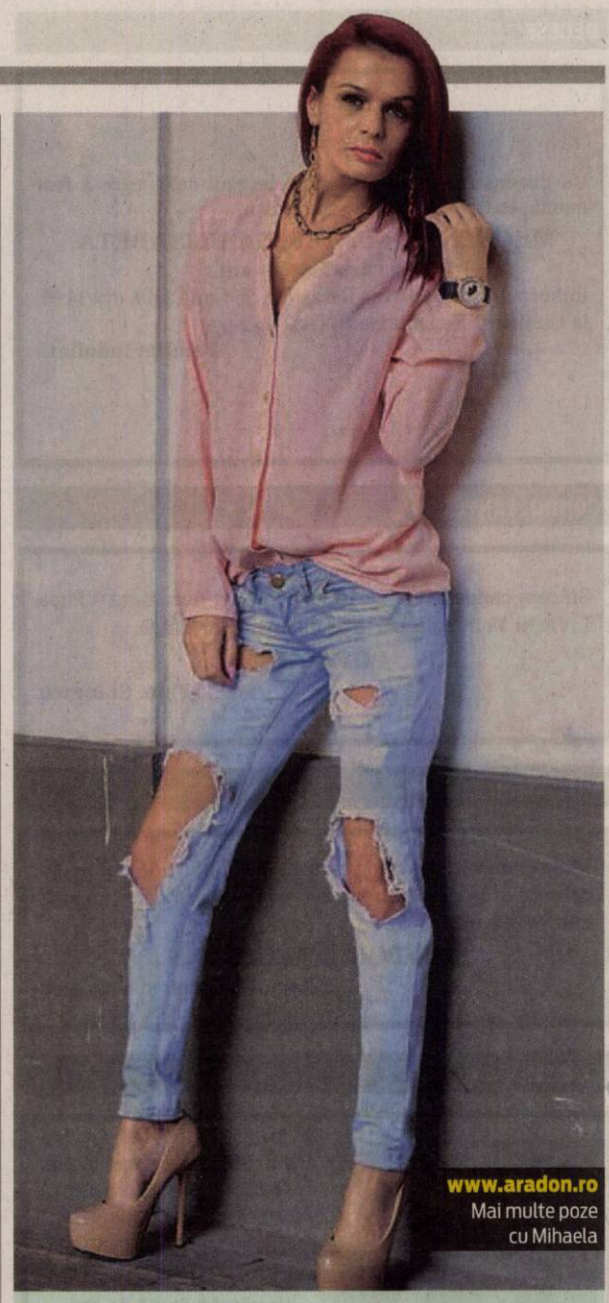

www.aradon.ro
Mai multe poze cu Mihaela

Mihaela

Pasiunile ei sunt muzica și lectura.

Reţeaua NASA, piratată

Un hacker a folosit în acest sens un mini-calculator de 35 de dolari.

WASHINGTON. Sistemul informatic al unui celebru centru al agenției spațiale americane a fost piratat începând de anul trecut de un hacker care a folosit în acest sens un mini-calculator de doar 35 de dolari, potrivit unui raport recent al NASA.

Hackerul s-a infiltrat în rețeaua informatică a Jet Propulsion Laboratory (JPL) din Pasadena, California, forțând NASA să deconecteze temporar sistemele de control pentru zborurile spațiale ale instituției vizate. Atacul a început în aprilie 2018 și a continuat aproape un an, a dezvăluit inspectorul general al NASA, într-un raport publicat pe 18 iunie.

Infractorul s-a folosit de un dispozitiv care costă 35 de dolari, Raspberry Pi, de mărimea unei cărți de credit și care se conectează la televizor. Este folosit mai ales de copiii din țările în curs de dezvoltare pentru a învăța să programeze. Respectivul dispozitiv a fost conectat la sistemele JPL, iar hackerul a sustras circa 500 de megaocteți de date.

Printre datele furate se numără două fișiere confidențiale care conțin date științifice obținute de roverul Curiosity, ce se află pe planeta Marte. Un alt fișier conținea date privind tehnologii care puteau fi utilizate de armată. Centrul Houston s-a deconectat de la portalul JPL, pentru a evita o breșă de securitate. **SURSA: MEDIAFAX**

Jet Propulsion Laboratory FOTO: EPA

la apărarea lui Spacey şi Weinstein

LONDRA. Actrița Judi Dench le-a luat apărarea actorului Kevin Spacey și producătorului de film Harvey Weinstein, căzuți în dizgrație după mai multe acuzații de abuz sexual care li s-au adus. Judi Dench a spus că oamenii „nu pot nega talentul" și i-a criticat pe cei care au boicotat filmele lui Kevin Spacey și Harvey Weinstein, după ce aceștia au fost acuzați de mai multe abuzuri sexuale.

Actrița a declarat, într-un interviu pentru revista Radio Times, că filmele acestora merită să fie vizionate în continuare și a făcut o paralelă cu picturile lui Caravaggio, care încă sunt căutate, deși acesta a fost acuzat de crimă. „Vom nega zece ani de Old Vic (Teatrul din Londra, n.r.) și tot ce Spacey a făcut (ca director artistic, n.r.), ce minunat a fost el în acele filme. Nu vom viziona acele filme pe care le-a produs Harvey?", a spus aceasta. **SURSA: MEDIAFAX**

Judi Dench FOTO: EPA

MIB, primul în box office-ul românesc

BUCUREȘTI. „Men in Black: International", de F. Gary Gray, s-a situat pe primul loc în box office-ul românesc, cu încasări de 902.771 de lei în weekendul premierei, potrivit cinemagia.ro. Bărbații în negru s-au extins pe tot globul, dar la fel s-au răspândit și răii din univers. Iar, pentru a proteja oamenii, apreciatul Agent H (Chris Hemsworth) și începătoarea ambițioasă M (Tessa Thompson) fac o echipă ce e drept cam ciudată, dar care până la urmă, ar putea să funcționeze. Pentru a face față unei noi amenințări extraterestre, care poate lua orice formă, inclusiv a unui agent al MIB, ei își vor uni forțele de-a lungul unei aventuri ce se petrece pe tot globul pentru a salva agenția și în final, omenirea. **SURSA: MEDIAFAX**

FONDAT 1989, APARE LA ARAD, TEL. 0257/041.151, E-MAIL: REDACTIA.JURNALARADEAN@INFORMMEDIA.RO; PUBLICITATE.JURNALARADEAN@INFORMMEDIA.RO

Daniela Dodean-Monteiro concurează la Jocurile Europene
PAGINA 7

JURNAL ARĂDEAN

Recomandări medicale pentru combaterea caniculei
PAGINA 5

JOI
27 IUNIE 2019
ANUL XXXI, NR. 8349
12 PAGINI - 1,99 LEI

33° Temperaturile se vor situa între 17 și 33 grade. Vântul va sufla cu 1-9 km/h.

DIMINEAȚA | AMIAZA | SEARA

Și-a pus capăt zilelor FOTO: FAN

O tânără de 22 de ani s-a sinucis

ZĂBRANI. O tânără de doar 22 de ani s-a sinucis, luni, în casa părintească din Zăbrani. Fata și-ar fi tăiat gâtul, fiind descoperită în baie, de către mama acesteia. /P.6

Fifor candidează la Congresul PSD

ARAD. Senatorul PSD de Arad, Mihai Fifor, a decis să candideze la Congresul Extraordinar PSD din 29 iunie. Fifor a luat în vizor funcția de secretar general PSD. De asemenea, Fifor și-a exprimat intenția de a fi candidatul PSD la funcția de președinte al României. /P.4

Proiectul FOTO: FAN

Investiția de lângă A1 are undă verde!

ARAD. Consilierii locali municipali au aprobat Planul Urbanistic Zonal și Regulamentul Local de Urbanism pentru Zona rezidențială, de servicii și comerț de lângă autostrada A1, Zona Industrială Sud Arad - Zădăreni, municipiul Arad. /P.5

9 771220 748034 17212

Un pașaport la trei minute

2.324 de pașapoarte simple electronice și temporare au fost eliberate de la începutul verii de către Serviciul Pașapoarte Arad.

ARAD. Cozile infernale, orele de așteptare în condiții greu de imaginat și nervii întinși la maxim, par să fie de domeniul trecutului dacă e să ne referim la situația Serviciului Public Comunitar pentru Eliberarea și Evidența Pașapoartelor Arad. Dacă la începutul verii trecute era un adevărat calvar să îți depui actele și să obții un nou pașaport, schimbările făcute se dovedesc utile și în folosul arădenilor.

Astfel, în perioada 1-20 iunie, practic de la începutul verii, au fost eliberate nu mai puțin de 2.324 de pașapoarte simple și temporare. În medie, am putea spune că la fiecare trei minute un solicitant și-a primit pașaportul dorit. Dintre cele 2.324 pașapoarte, 1908 au fost pașapoarte simple electronice și 416 au fost pașapoarte simple temporare. Cererile preluate de către Serviciul Pașapoarte Arad au fost chiar mai multe, 2.215 pentru pașapoartele simple și 456 pentru cele temporare.

În aceste condiții, decizia de a implementa un sistem de programare electronic s-a dovedit a fi una de bun augur. „În prezent există programări online în tot timpul programului de lucru, fără întrerupere, iar pentru ghișeele cu bonuri de ordine se eliberează, în medie, 150 de bonuri/zi. În ceea ce privește timpul de așteptare, pentru depunerea cererii pentru eliberarea pașaportului, în cazul cetățenilor care optează să nu se programeze online, precizăm că, acesta variază de la 7 minute la 30 de minute, în funcție de numărul cetățenilor care solicită, în același timp eliberarea bonului de ordine", a declarat pentru Jurnal arădean/aradon.ro comisar șef de poliție Otilia Marchiș, șef serviciu SPCEEPS Arad. /P.6

Mai multe foto pe www.jurnalaradean.ro

Omagiu adus Tricolorului

Ziua Drapelului Național a fost sărbătorită miercuri printr-o ceremonie care s-a desfășurat pe strada Romul Veliciu, în apropierea catargului pe care a fost înălțat drapelul sfințit în prealabil la Catedrala „Sfânta Treime". Ceremonia s-a încheiat prin defilarea dispozitivului format din militarii Batalionului 191 de Infanterie Colonel „Radu Golescu", precum și din personal aparținând Inspectoratului de Jandarmi Județean Arad și Inspectoratului pentru Situații de Urgență „Vasile Goldiș" al Județului Arad. /P.4 FOTO: ANDREEA PINTEA

Topul școlilor arădene, la Evaluarea națională

Două medii de zece și șapte instituții de învățământ în top 10 al celor mai mari note la Evaluarea națională.

ARAD. Liceul Teologic Baptist „Alexa Popovici" Arad și Liceul Teoretic „Mihai Veliciu" Chișineu-Criș au fost cele două școli arădene care au reușit să dea elevi de nota zece la Evaluarea națională a absolvenților clasei a VIII-a. Lor le-au urmat, în top 10, trei elevi ai Colegiului Național „Moise Nicoară", doi elevi ai Liceului Național de Informatică și câte unul de la școlile gimnaziale „Aurel Vlaicu", „Avram Iancu" și „Mihai Eminescu" din municipiu.

La „Alexa Popovici", din cei 61 de candidați, doar doi au obținut medii sub cinci înainte de contestații, astfel că liceul se poate lăuda, pe lângă media zece obținută de Octavian Micurescu, și cu o rată a notelor peste 5 de 96,73%. La „Mihai Veliciu", de unde vine și cea de-a doua medie de zece, obținută de Laura Ștefania Preda, din cei 48 de elevi înscriși, șase au avut medii mai mici de 5, astfel că rata mediilor „de trecere" este de 87,5%.

A treia notă pe județ a fost a Alexiei Cuțaru, de la CN „Moise Nicoară" din Arad - 9.95. Tot de la „Moise" vin și notele de pe „locurile" 7 - 9.82, Cristina Trifon și 9.80, Miruna Ioana Chiș. Din cei 88 de candidați de la „Moise", unul singur a obținut o medie sub 5, astfel că procentul de medii mai mari de 5 este de 97,87%. /P.3

Pe șantier FOTO: A.G.

Drum nou: Grăniceri-Pilu

ARAD. Consiliul Județean finanțează realizarea unui drum nou, care nu a existat până acum, respectiv o șosea care să lege localitățile Grăniceri și Pilu. Până acum, acolo era doar un drum de pământ, impracticabil. /P.3

Atenție unde vă parcați mașina!

ARAD. Polițiștii locali arădeni, împreună cu angajații Recons au dispus ridicarea mai multor autoturisme parcate pe strada Voluntarilor, în fața Casei Județene de Pensii (zona Kaufland Banu Mărăcine), fără ca acestea să aparțină riveranilor. /P.6

Se caută cea mai frumoasă fată

ARAD. Preselecția pentru „Miss Arad 2019" va avea loc joi, 27 iunie, la Atrium Mall Arad. Candidaturile se depun până la ora 18, probele preselecției urmând a se desfășura între 18-20. /P.4

Bustea e optimist FOTO: L.S.

Jucătorii își doresc promovarea

ARAD. Trei dintre cei mai importanți fotbaliști ai UTA-ei pentru sezonul viitor au vorbit despre obiectivul echipei. Toți au spus că promovarea în elita fotbalului românesc e țelul, chiar dacă antrenorii și conducerea nu au vorbit despre așa ceva. /P.7

S-a răsturnat pe DN79 Arad-Oradea

Un autocamion s-a răsturnat, miercuri după-amiază, în jurul orei 15, pe Drumul Național 79, ce face legătura între Arad și Oradea. Evenimentul rutier a avut loc între localitățile Zimandu Nou și Șimand, iar autocamionul a fost singurul vehicul implicat în incident. Șoferul a fost extras din capul tractor de către ceilalți participanți la trafic, înainte ca salvatorii să ajungă la fața locului. /P.6

FOTO: FAN

Inform Media Press SRL
JURNAL ARĂDEAN | ARAD ONLINE www.aradon.ro

Ne mărim echipa!

Căutăm colegi pentru următoarele posturi:

- **distribuitori presă**
  în cartierele Aradul Nou, Podgoria, Pârneava, alte zone ale Aradului

Depunerea CV-urilor la adresa de e-mail: **hr@informmedia.ro,** sau ☎ **0728.284.737, 0723.121.665**

Solicitantul este de acord cu utilizarea datelor sale personale conform regulamentului GDPR al firmei noastre publicat de site-ul Inform Media Press.

(828)

Remember: 27 iunie

1840 S-a născut Samson Bodnărescu, poet român (d. 1902)

1913 România declară război Bulgariei, intrând în al doilea război balcanic, alături de Grecia, Serbia, Muntenegru şi Turcia

1916 A murit pictorul Ştefan Luchian (n. 1868)

1921 S-a născut Temistocle Popa, compozitor român (d. 2013)

1926 S-a născut Nicolae Simionescu, medic (d. 1995)

1931 S-a născut Martinus J. G. Veltman, fizician olandez

1936 S-a născut Cristian Petru Bălan, poet si prozator

1936 S-a născut Sergiu Dan Pavel, critic şi istoric literar

1948 S-a născut regizorul Ioan Carmazan

Isabelle Adjani FOTO: FAN

1955 S-a născut actriţa **Isabelle Adjani**

1967 Primul ATM (bancomat) din lume e instalat în Enfield, Londra

1976 A murit Ion Dumitrescu, istoric literar român (n. 1914)

1992 A murit Corneliu Sturzu, poet şi eseist român (n. 1935)

2002 A murit Constantin Rădulescu, paleontolog şi speolog (n. 1932)

Întreruperi de curent

Vineri, 28 iunie 2019. În Municipiul Arad, h 9 – 16: străzile Berzei, Sever Secula, Gladiolelor, Gheorghe Sion, Tabacovici (p), Păun Pincio, D. C. Loga, Banatului. **În judeţ, h 9 – 15:** Radna - zona gării, DN7 (de la viaduct – Biserica Penticostală), Valea Mare.

Telefoane utile

☎ INFORMAŢII TELEFONICE: 118.932; ☎ROBOT: 1958; ☎ APEL UNIC DE URGENŢĂ (SALVARE, POLIŢIE; Pompieri): 112; ☎ PRIMĂRIA MUNICIPIULUI ARAD: Program de relaţii cu publicul (camera 5) luni-joi între 8-18; vineri între 8-16. Tel. centrală: 0257/281.850; ☎ Delgaz Grid (fost E.ON) - Dispecerat de urgenţe: 0800.800.928 şi 0265.200.928; ☎ DERANJAMENTE CURENT ELECTRIC: 0257/929; ☎ INFORMAŢII CFR: 0257/231.777; ☎ PROTECŢIA CONSUMATORULUI: B-dul Revoluţiei, nr. 50. Telefon: 0257/257.049; ☎ POLIŢIA LOCALĂ: 0257/939.

Sudoku

REGULI: În fiecare bloc sunt câteva cifre între 1 şi 9, stabilite dinainte. Acestea trebuie completate cu cifrele lipsă, în aşa fel încât fiecare număr să figureze o singură dată. De asemenea, cifrele de la 1 la 9 trebuie să figureze o singură dată atât pe rândurile orizontale cât şi pe coloanele verticale ale celor nouă blocuri luate împreună.

ÎNCEPĂTORI

		8	5		6			
5				4	9	8		
		9						
			3			4		
			6			2		
	2	3			1	7		8
	9	7			8		6	
						9		7
1		5						

AVANSAŢI

						5		8
		2	9		4			
6					5			4
	1		7					
					6			
				4		2	7	9
		7		8	2		3	1
						7		
	3	5		1			4	

Soluţiile jocurilor din numărul precedent:

ÎNCEPĂTORI

7	4	8	1	3	2	5	6	9
3	1	5	9	6	8	4	7	2
2	6	9	4	7	5	1	3	8
6	8	1	3	9	7	2	4	5
4	5	2	6	8	1	3	9	7
9	3	7	2	5	4	6	8	1
1	2	6	7	4	9	8	5	3
5	7	3	8	1	6	9	2	4
8	9	4	5	2	3	7	1	6

AVANSAŢI

5	8	7	4	1	6	9	2	3
3	4	9	7	8	2	5	1	6
6	2	1	5	9	3	4	7	8
4	7	6	2	3	1	8	5	9
8	3	5	9	4	7	2	6	1
9	1	2	6	5	8	7	3	4
1	5	3	8	2	4	6	9	7
2	6	4	1	7	9	3	8	5
7	9	8	3	6	5	1	4	2

UNDE MERGEM în Arad

Cinema

CINEMA CITY ATRIUM

- **Aladdin, ora 14:30**
- **Bărbaţi în negru internaţional, orele 13:40, 15:00, 17:30, 18:40, 20:00, 21:10, 22:30**
- **Câinele, adevăratul meu prieten 2, orele 14:40, 17:00, 19:20, 21:40**
- **Examen de (i)maturitate, ora 15:00**
- **Godzilla II. Regele monştrilor, orele 16:00, 22:20**
- **John Wick: război total, ora 21:40**
- **MA, orele 13:10, 15:30, 17:40, 19:50**
- **Parking, orele 13:10, 16:10, 18:30, 21:00**
- **Pokemon: detectiv Pikachu, orele 13:20, 15:40, 17:50, 20:10**
- **Singuri acasă 2, orele 13:30, 15:30, 17:30, 19:30, 21:30**
- **Şi soarele e o stea, orele 15:10, 17:20, 19:30, 21:50**
- **Ticăloasele, orele 17:10, 19:20**
- **Uglydolls: păpuşi în bucluc, ora 13:00**
- **X-Men: Dark Phoenix, orele 17:10, 19:40, 22:10**

Teatre

TEATRUL „IOAN SLAVICI"

- **Familia Tot** (regia Sânziana Stoican), duminică, 30 iunie, ora 19:00, Sala Studio

Filarmonica

- **Încheierea stagiunii** (dirijor – Cristian Neagu; solist – László Fenyő, violoncel), joi, 27 iunie, ora 19:00, Palatul Cultural

Pieţe şi târguri

Astăzi este zi de piaţă agroalimentară la Curtici, Sebiş, Bata, Cermei, Zădăreni, Ghioroc, Săvârşin, Secusigiu, Sântana, Târnova, Zăbrani, Zerind. **Tot astăzi au loc târguri săptămânale la** Nădlac, Curtici, Sebiş, Cermei, Săvârşin, Secusigiu, Zerind.

Mâine, vineri, se desfăşoară târguri săptămânale la Ineu, Şepreuş, Şimand.

Sănătate

- **Policlinica DR. TURCIN, oferă:** Cardiologie (EKG, Ecografie cardiacă, Doppler vascular, Holter EKG si TA, Test de efort), Oftalmologie **(NOU - chirurgie pol anterior; CV computerizat; optică medicală),** ORL (videoendoscopie), pneumologie, gastroenterologie, neuropsihiatrie, medicină de familie, ecografii generale, Ginecologie. **Telefon: 0257/285510, www.policlinica-turcin.ro**
- **Farmacia GLYKON - UTA**, Bl U 6 (vis-a-vis de biserica în construcţie). Deschis zilnic: luni-vineri 07.00 -21.00 sâmbătă şi duminică 08.00-18.00. **Telefon: 0257/241197.**

Horoscop

BERBECUL (III.21.-IV.20.)
Sunteţi plin de idei şi daţi dovadă de ingeniozitate. Aţi putea să demaraţi o afacere, dar se pare că vă lipsesc banii. Cereţi un împrumut de la o rudă înstărită!

TAURUL (IV.21.-V.20.)
Dacă vă căutaţi un alt loc de muncă, puteţi fi optimist. Astăzi s-ar putea să fiţi ajutat de o persoană mai în vârstă. Oricum, în curând veţi fi foarte mulţumit de noul serviciu.

GEMENII (V.21.-VI.21.)
O rudă vă oferă un ajutor financiar neaşteptat, ca să puteţi intra în afaceri. Dacă nu vă ajung banii, nu ezitaţi să vă asociaţi cu un prieten!

RACUL (VI.22.-VII.22.)
O persoană cu experienţă este dispusă să vă destăinuie câteva din secretele sale din domeniul afacerilor. Această întâlnire vă stimulează să vă faceţi planuri pentru o mică afacere.

LEUL (VII.23.-VIII.23.)
Aveţi un program foarte încărcat, cu multă alergătură. Vă pregătiţi pentru o călătorie importantă, care vă poate ajuta mult pe plan profesional.

FECIOARA (VIII.24.-IX.23.)
Se anunţă o zi foarte importantă, mai ales pe plan sentimental. Nu este exclus ca nativii necăsătoriţi să ia o decizie în privinţa logodnei sau a căsătoriei.

BALANŢA (IX.24.-X.23.)
Nimic nu vă poate schimba hotărârea de a începe o viaţă nouă. Vă preocupă ideea de a porni o afacere şi aţi şi început să puneţi detaliile la punct. Aveţi şanse să vă descurcaţi.

SCORPIONUL (X.24.-XI.22.)
Survin evenimente neaşteptate care vă dau programul peste cap. Sunteţi nevoit să plecaţi într-o delegaţie anunţată în ultimul moment.

SĂGETĂTORUL (XI.23.-XII.21.)
Din cauza dificultăţilor financiare, sunteţi tentat să renunţaţi la o călătorie în interesul familiei. Este o decizie delicată, pentru că riscaţi să vă indispuneţi partenerul de viaţă.

CAPRICORNUL (XII.22.-I.20.)
În prima parte a zilei sunteţi indispus din cauza unei decizii pripite luate de partenerul de afaceri în privinţa unei investiţii. Păstraţi-vă calmul!

VĂRSĂTORUL (I.21.-II.20.)
Aţi făcut mari eforturi pentru a găsi noi surse de venituri, iar acum vă simţiţi epuizat. Vă sfătuim să nu forţaţi lucrurile şi să aveţi răbdare.

PEŞTII (II.21.-III.20.)
Sunteţi preocupat de relaţiile sentimentale şi doriţi să faceţi schimbări pe acest plan. Aveţi ocazia să faceţi cunoştinţă cu o persoană deosebită, cu care s-ar putea să legaţi o prietenie durabilă.

„Jurnal arădean" vă ascultă

De luni până joi, între orele 11.00-13.00, la telefonul 0257.212.055, redactorul nostru vă stă la dispoziţie.

ARAD. Melania Brădeanu îi invită pe poliţiştii rutieri pe strada Salacz Gyula din municipiu. „E o stradă cu un singur sens, pe care sunt parcate maşini pe ambele părţi. Astfel, pietonii nu pot circula pe trotuar, fiind nevoiţi să se deplaseze pe carosabil, printre maşini - situaţie deranjantă atât pentru pietoni, cât şi pentru conducătorii auto" - opinează cititoarea noastră. În altă ordine de idei, arădeanca reclamă faptul că, cel puţin pe strada Aviator Ioan Sava, facturile Companiei de Apă sunt lăsate în cutiile poştale „nepuse în plic", alături de plicurile goale în care ar trebui să fie puse. „E lipsă de respect şi o impietate asupra intimităţii noastre!" - consideră cititoarea JA.

I.G. atenţionează asupra „gropilor foarte mari" pe care le-au lăsat în urma lor muncitorii care au executat reparaţii în zona blocului 2C din Vlaicu. „Dacă au spart tot, să vină să şi repare cât de cât" - recomandă arădeanul.

Ion Cristea are emoţii cu citirea contorului Enel după ce, „în urma unor lucrări la reţeaua electrică mi s-a deplasat contorul de la 30.000 kWh la 140.000 kWh. I-am sesizat telefonic, au promis că vin să remedieze problema în 10 zile, dar nu au venit" - spune abonatul Enel. **JA-D.D.**

Curs valutar

Denumirea valutei	BNR	BCR		BRD		Intesa Sanpaolo Bank		Banca Românească		Patria Bank		Alpha Bank		Casa de schimb LUXOR		Casa de schimb TRESOR	
		C	V	C	V	C	V	C	V	C	V	C	V	C	V	C	V
Euro	4,71	4,64	4,79	4,64	4,78	4,65	4,77	4,69	4,75	4,67	4,75	4,58	4,85	4,69	4,71	4,71	4,72
Dolar SUA	4,15	4,06	4,24	4,07	4,22	4,09	4,20	4,12	4,18	4,09	4,20	4,02	4,28	4,11	4,16	4,16	4,19
Forint	0,0145	0,0140	0,0152	0,0143	0,0148	00143	0,0149	-	-	0,0144	0,0148	-	-	0,0145	0,0147	0,0146	0,0147
Gram aur	187,91																

Vremea

Joi, 27 iunie

www.aradon.ro

17° LA ORA 6 — temperaturile se vor situa între 16 şi 17 grade. Vântul va sufla cu 1-9 km/h dinspre V.

33° LA ORA 18 — temperaturile se vor situa între 32 şi 33 grade. Vântul va sufla cu 1-9 km/h dinspre N.

Ziua precedentă

Arad	21-32	Umiditate:	55%
Lipova	21-32	Presiune:	1024 mb
Chişineu-Criş	21-32	Precipitaţii:	0%
Săvârşin	20-31	Vânt:	9 km/h
Sebiş	20-31	Direcţie vânt:	NV

Azi

Temperaturile se vor situa între 17 şi 33 grade. Vântul va sufla cu 1-9 km/h, dinspre V-N.

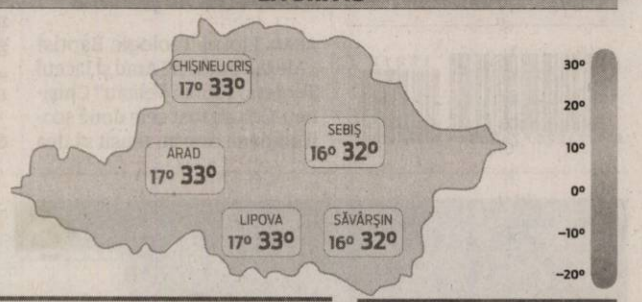

Soarele

Răsare: 05:45
Apune: 21:30

FAZELE LUNII

2.07 · 9.07 · 17.07 · 25.07

JOI	VINERI	SÂMBĂTĂ	DUMINICĂ
17° 33°	12° 26°	12° 24°	16° 27°
câteva furtuni	mai răcoare	însorit	predominant însorit

Calendar

Biserica ortodoxă: Sf. Cuv. Samson, primitorul de străini; Sf. Mc. Anect; Sf. Ioana Mironosiţa (Dezlegare la ulei şi vin)
Biserica greco-catolică: Sf. cuv. Samson, primitorul de străini
Biserica romano-catolică: Sf. Ciril din Alexandria, ep. înv.

Prognoză pentru trei zile

Temperaturile minime vor fi cuprinse între 12 şi 16 grade, iar cele maxime între 24 şi 27 grade.

Temp.minime: 12–16°C
Temp.maxime: 24–27°C

JURNAL ARĂDEAN
B-dul Revoluţiei nr. 62, Arad

BRAT Auditat de BRAT

Reclamaţii difuzare: 0257.241.151

Şef departament publicitate şi departament difuzare: Cristian Sulinţan
Secretariat: 0257.212.090 (centrala), fax - 0257.212.012
Marea publicitate: 0257.280904
Mica publicitate: 0257.210775; B-dul Revoluţiei, nr. 81
Tiparul executat la: Tipografia Inform Média Lapkiadó Kft

Redactor şef: Adriana Barbu (8416) Responsabil de număr: Diana Duţu
Secretar general de redacţie: Gabriela Groza (8423); Departamente: Eveniment: Alin Gherasim (8417), Ioana Costaş (8414); Valentin Goran (8405); Economic: Andreea Pintea (8415); Social: Diana Duţu (8413); Sport: Daniel Scridon (8424), Leo Sfâra (8422), Dan Lazăr (8406); Cultură: Eugen Rogojan.
Tehnoredactare: Ghizela Şerban (8409), Munteanu Daniel (8411).
REDACŢIE: tel. 0257.212.090 (centrala); fax 0257.212.012, 0257.228.592; e-mail: redactia.jurnalaradean@informmedia.ro, adevaruldearad@informmedia.ro, publicitate.jurnalaradean@informmedia.ro, publicitate.adevarul@informmedia.ro

Drum nou în judeţ: de la Grăniceri la Pilu

Consiliul Judeţean investeşte aproximativ nouă milioane de lei pentru realizarea unui drum judeţean nou, care nu a existat.

ARAD. Un drum de pământ, lung de aproape şapte kilometri, va lua fiinţă în curând între localităţile Grăniceri şi Pilu. Conducerea Consiliului Judeţean Arad îşi continuă strategia pe care şi-a propus-o în privinţa modernizării infrastructurii rutiere. Cei doi vicepreşedinţi ai instituţiei, Sergiu Bîlcea şi Răzvan Cadar, au efectuat miercuri o vizită de lucru pe şantierul aflat între localităţile Grăniceri şi Pilu, acolo unde un drum de pământ va fi transformat într-o şosea modernă. Investiţia este realizată din fondurile proprii ale CJA şi ar putea fi finalizată în acest an, chiar dacă termenul din contract este anul viitor. „Suntem convinşi că societatea care a câştigat licitaţia va finaliza şoseaua în acest an. Eventual, pentru anul viitor ar putea rămâne de făcut mici retuşuri, cum ar fi accesele la gospodării sau alte lucrări mici", a spus Bîlcea. „Drumul, aşa cum a fost până acum nu era utilizabil, deci vom avea practic o rută nouă. În lungime de 6,5 kilometri, drumul Grăniceri - Pilu este realizat din fondurile Consiliului Judeţean. Pe lângă utilitatea pentru cetăţenii din zonă, oferim o rută alternativă între Arad şi frontiera Vărşand, mai scurtă cu 15 kilometri. Ruta Arad - Chişineu Criş -Vărşand, destul de aglomerată, are 64 de kilometri, ruta Arad - Curtici - Sânmartin - Grăniceri - Pilu va avea aproximativ 47 de kilometri", a mai declarat Sergiu Bîlcea.

„Această lucrare ne va scoate cumva din anonimat. Pentru că, până acum, Grăniceriul era capăt de drum. Acum va fi o intersecţie de drumuri, între Vărşand şi Arad. Mai departe, dacă vom intra în Schengen, Grăniceriul va avea o nouă legătură importantă, cu localitatea Elek din Ungaria", a spus şi Claudiu Bătrânuţ, primarul localităţii de la graniţă. **JA-A.G.**

Pe şantierul de la Grăniceri FOTO: A.G.

Topul şcolilor arădene

Două medii de zece şi şapte instituţii de învăţământ în top 10 al celor mai mari note la Evaluarea naţională.

ARAD. Cel de-al patrulea clasat a provenit de la Şcoala Gimnazială „Aurel Vlaicu" din municipiu - Claudia Igreţ, cu media 9.90. Şcoala de la care provine a avut 127 de candidaţi, din care unul a absentat şi 16 au avut medii mai mici de cinci, astfel că procentul se situează la 87,31%.

Două locuri la LNI

Liceul Naţional de Informatică, situat pe locurile 5 şi 9, prin elevele Brianna Raţiu - 9,90 şi Karina Schneider - 9,80, a avut înscrişi 116 candidaţi, doi dintre aceştia având medii mai mici de 5. Procentul de medii peste 5 se ridică, în cazul Liceului Naţional de Informatică, la 98,28%, înainte de rezolvarea contestaţiilor.

Şcolile gimnaziale

Locul şase revine elevului Cristian Herman, de la Şcoala Gimnazială „Avram Iancu", care a reuşit să obţină media 9,82 la examenul de capacitate. Şcoala de proveniență a acestuia a avut 55 de candidaţi, din care 4 au absentat şi 13 au avut medii sub 5, procentul de medii mai mari fiind de doar 74,51%, totuşi mai mare decât cel de la nivelul judeţului.

Şi Alexandra Petcuţ, de la Şcoala Gimnazială „Mihai Eminescu" din Arad, a reuşit să se claseze în top 10, pe locul 8, cu media 9.82. Gimnaziala „Eminescu" a avut înscrişi 43 de candidaţi, însă şapte dintre aceştia au lipsit de la una sau mai multe probe. Dintre cei 36 prezenţi, 4 au obţinut medii mai mici de cinci, astfel că procentul de medii mai mari de cinci din numărul celor prezenţi este de 88,89%. **JA-E.R.**

Şcolile cu elevi de zece FOTO: FAN

Doar iniţiale

Datele sunt doar cele iniţiale, elevii putând depune, marţi, contestaţii. Peste 350 dintre aceştia s-au arătat nemulţumiţi de notele obţinute. Rezultatele finale vor fi afişate pe data de 29 iunie, după ce lucrările ce au avut note contestate vor fi reevaluate de către profesori diferiţi.

353 de contestaţii la Evaluarea Naţională, în Arad

353 de contestaţii au fost depuse, marţi, în urma afişării mediilor obţinute de elevi la Evaluarea naţională.

ARAD. După ce marţi la ora 12 s-au afişat rezultatele iniţiale la Evaluarea naţională a absolvenţilor clasei a VIII-a, candidaţii care s-au considerat nedreptăţiţi au depus contestaţii. Aceştia au avut la dispoziţie intervalul orar 14-20, pentru a-şi exprima în scris nemulţumirile, cerând reexaminarea lucrărilor. S-au depus, în total, 353 de contestaţii, cele mai multe la Limba şi literatura română.

203 tineri arădeni au considerat că au scris mai mult şi mai bine decât au fost fost punctaţi la Limba şi literatura română, depunând contestaţie. Alte 147 de note obţinute de către aceştia la Matematică au fost contestate, fiind considerate prea mici. Şi la Limba şi literatura maghiară matern s-au depus două contestaţii, în timp ce la Limba şi literatura germană, un singur candidat s-a arătat nemulţumit. Rezultatele finale vor fi afişate până cel târziu pe 29 iunie. **JA-E.R.**

Profesorii de la UAV au fost premiaţi de Societatea Română de Chimie

La 100 de ani de la înfiinţarea societăţii, membrii acesteia au conferit distincţii importante profesorilor şi cercetătorilor de la UAV Arad.

ARAD. Diplome de onoare, diplome speciale şi medalii au fost conferite din partea Societăţii Române de Chimie, profesorilor Facultăţii de Inginerie Alimentară şi Protecţia Mediului din cadrul Universităţii „Aurel Vlaicu" din Arad. La 100 de ani de la înfiinţarea societăţii, membrii acesteia au conferit distincţii importante profesorilor şi cercetătorilor care au obţinut rezultate remarcabile în domeniul chimiei şi care au promovat studiul acestei ştiinţe.

Au fost recompensaţi în an centenar cu Medalia „Petru Poni", prof.habil.dr. Florentina Munteanu şi conf.univ.dr. Dorina Chambre iar CS II Dochia Mihaela şi conf.dr.ing. Lungu Monica cu Diploma de onoare. Diploma de Onoare Specială pentru sprijinirea activităţii de cercetare şi promovarea chimiei a fost conferită rectorului UAV, prof.univ.dr. Ramona Lile.

„Este o onoare pentru mine conferirea acestei diplome, dar cred că cel mai important lucru este aprecierea de care se bucură colegii mei din cadrul Facultăţii de Inginerie Alimentară şi Protecţia Mediului, din partea Societăţii Române de Chimie. Aceste premii vin să certifice valoarea muncii şi a rezultatelor obţinute de către colegii mei. Avem un nucleu de cercetători foarte valoroşi pe care dorim să îi sprijinim şi să le oferim tot ceea ce au nevoie pentru activitatea lor ştiinţifică în cadrul facultăţii şi a Institutului de Cercetare" a punctat rectorul UAV, prof.univ.dr. Ramona Lile.

Pe parcursul anului 2018 au fost recompensaţi de asemenea, prof.habil.dr. Dana Copolovici şi conf.dr.ing. Magdalena Fogoroşi cu diploma de onoare iar Medalia „Gheorghe Spacu", a fost conferită prof.habil.dr. Lucian Copolovici.

Filiala Arad a Societăţii Române de Chimie, înfiinţată în anul 2002, este condusă de către conf.univ.dr. Dorina Chambre, profesor în cadrul UAV şi derulează o serie de proiecte menite să promoveze studiul chimiei.

„Ne bucurăm de faptul că activitatea filialei arădene este apreciată la nivel naţional. Premiile primite dovedesc că aici, la Arad, în cadrul universităţii de stat, există un nucleu puternic de cercetare, că avem profesori remarcabili care reuşesc să deruleze proiecte importante în domeniul cercetării. Vreau să apreciez efortul şi susţinerea pe care o avem din partea conducerii UAV şi, în special, a rectorului UAV, prof. univ.dr. Ramona Lile în toate acţiunile şi munca noastră de cercetare", a precizat preşedintele filialei arădene, conf.univ. dr. Dorina Chambre. **JA-V.G.**

Au fost recompensaţi FOTO: V.G.

Şi-a lovit partenera de viaţă, pe stradă

O arădeancă de 33 de ani a fost lovită de soţul ei de 41 de ani, pe stradă, în faţa celor doi copii.

ARAD. Poliţiştii de ordine publică din cadrul IPJ Arad, au emis un nou ordin de protecţie provizoriu pentru a proteja o femeie de 33 de ani, lovită de soţul ei pe stradă, în faţa celor doi copii, ambii minori. Actul de violenţă domestică a avut loc în noaptea de 22/23 iunie a.c., când femeia de 33 de ani din Arad a solicitat prezenţa poliţiştilor la domiciliul acesteia. Victima a reclamat faptul că soţul ei, de 41 de ani, ar fi lovit-o cu palma peste faţă în timp ce se deplasau pe stradă împreună cu cei doi copii minori.

„În cauză se efectuează cercetări sub aspectul săvârşirii infracţiunii de violenţă în familie, fiind emis un ordin de protecţie provizoriu, pe o perioadă de 5 zile",au declarat reprezentanţii IPJ Arad. **JA-V.G.**

Studenţie la Universitatea de Vest "Vasile Goldiş" din Arad.

Povestea, pe scurt, a unor studenţi, care au ales UVVG

Aşa a început povestea... O poveste comună pentru toţi cei care doresc să păşească în universul academic. Cu paşi sfiiţi, dar doritori de învăţătură, de descoperirea mediului universitar în care să înceapă urcarea treptelor cunoaşterii mai aprofundate a domeniilor în care vor dori să-şi clădească o carieră pentru o viaţă.

Universitatea de Vest "Vasile Goldiş" din Arad este un astfel de centru care, sub forţa energiilor ştiinţei, atrage în fiecare an noi studenţi, de toate vârstele, care vor să înceapă sau să continue o nouă etapă din viaţa lor.

Adelina Bradu a terminat anul II licenţă, la specializarea Istorie a UVVG Arad şi priveşte deja cu nostalgie spre finalul ciclului de licenţă. Aceasta, pentru că au fost ani minunaţi la UVVG Arad.

"Am ales această universitate pentru că am simţit, şi nu m-am înşelat, că este ceea ce îmi este mie de folos pentru viitorul profesional şi parcursul meu în viaţă. Sunt profesori foarte implicaţi, care ne modelează frumos viitorul, ne ajută mai mult decât credeam. Alături de colegii mei, suntem tineri dornici să primim cât mai multe informaţii, pentru ca după absolvire să putem aduce şi noi, la rândul nostru, ceva în plus în viaţile altor oameni. Acest lucru l-am găsit aici şi m-a impresionat profund. Aş alege aceeaşi universitate şi specializare, oricând", spune Adelina.

UVVG Arad este locul ales nu doar de tinerii absolvenţi de liceu să urmeze cursurile universitare, ci şi de licenţiaţi care vor să se perfecţioneze profesional, directori ai unor prestigioase instituţii de stat, jurişti, dascăli. Unii dintre aceştia vin din "extremul Orient" al României, atraşi de programa UVVG Arad, dar şi de dăruirea cadrelor didactice de aici, despre care au auzit de la cunoştinţele lor.

Printre aceştia o regăsim pe profesoara **Florentina Stănoiu**, care vine din Constanţa. A ales programul de masterat "Managementul Educaţional", din cadrul Universităţii de Vest "Vasile Goldiş".

"Nu sunt din Arad, dar vin cu mare plăcere aici. Am descoperit UVVG din mediul online. Am ales-o pentru a-mi definitiva pregătirea profesională. Nu regret nicio clipă că vin de la distanţă. Am descoperit aici o bază materială bună, profesori bine pregătiţi şi un program potrivit nevoilor mele. În plus, am avut şansa de a cunoaşte mai bine Aradul. Revin aici cu mare drag şi o să fac asta şi după terminarea studiilor", mărturiseşte Florentina Stănoiu.

UNIVERSITATEA DE VEST "VASILE GOLDIŞ" VG MCMXC ARAD

UVVG Arad este un fel de "mărţişor" arghezian, care atrage mereu, pentru că are profesori cu pregătire profesională incontestabilă, dar care ştiu să se apropie de studenţi în aşa fel încât să le poată transmite tinerilor cât mai multe dintre cunoştinţele lor acumulate de-o viaţă. Sunt foşti absolvenţi ai UVVG, care revin aici pentru deschiderea unor noi cicluri de pregătire universitară.

Claudiu Cighirean este student la UVVG Arad pentru a doua oară, după un parcurs mai noncornformist. Prin anii 2000 a fost student la specializarea Finanţe-contabilitate a UVVG Arad. Era un alt sistem de studii universitare, ante-Bologna, cu facultatea de patru ani. În anul IV, din motive personale, a abandonat studiile, iar după mai mulţi ani a revenit la UVVG, unde şi-a finalizat studiile şi s-a înscris la cea de-a doua facultate, tot la UVVG Arad.

"Am revenit la UVVG Arad anul trecut, m-am înscris în ultimul an după noul format de studii, adică în anul III licenţă şi acum sunt licenţiat în Finanţe-contabilitate. Pentru că lucrez la o mare companie, m-am gândit să continui pregătirea profesională pe partea de training. De aceea m-am înscris şi la a doua facultate, Comunicare şi relaţii publice, tot la UVVG Arad. Am recomandat şi altor cunoscuţi UVVG Arad, pentru că are o gamă foarte diversificată de materii şi ajută foarte mult în orice job ai dori să te angajezi ulterior", spune Claudiu.

Povestea studenţiei la UVVG Arad, continuă. (1044)

Ziua Drapelului, marcată la Arad

Un nou tricolor a fost arborat pe catargul din vecinătatea Palatului Administrativ, marcându-se Ziua Drapelului.

Noul drapel a fost arborat FOTO: A.P.

ARAD. Ziua Drapelului Național s-a sărbătorit miercuri, 26 iunie, și a fost marcată și la Arad printr-o ceremonie de înălțare a unui drapel nou pe catargul aflat în vecinătatea Palatului Administrativ, spre Palatul Cenad. Evenimentul, organizat de Instituția Prefectului - Județul Arad împreună cu Arhiepiscopia Aradului și structurile județene ale M.A.P.N. și M.A.I., a devenit deja o tradiție. Astfel, în seara zilei de 25 iunie vechiul tricolor a fost coborât de pe catarg, iar a doua zi, pe 26 iunie, noul tricolor a fost escortat de militari, sfințit și mai apoi arborat.

Muzeograful Bogdan Ivașcu a susținut o scurtă alocuțiune cu privire la însemnătatea drapelului, a culorilor acestuia și a evoluției stindardului românesc de-a lungul vremurilor. Evenimentul s-a încheiat prin defilarea Gărzii de Onoare a Batalionului 191 de Infanterie Colonel „Radu Golescu".

Istoria tricolorului

Ziua de 26 iunie a fost proclamată Ziua Drapelului Național prin Legea nr. 96 din 20 mai 1998. Conform legii, această zi este marcată de către autoritățile publice și de celelalte instituții ale statului prin organizarea unor programe și manifestări cultural-educative, cu caracter evocator sau științific, consacrate istoriei patriei, precum și prin ceremonii militare specifice, organizate în cadrul unităților Ministerului Apărării Naționale și ale Ministerului de Interne. Ziua Drapelului Național a fost instituită pentru a marca ziua de 26 iunie 1848, când Guvernul revoluționar a decretat ca Tricolorul - roșu, galben și albastru - să reprezinte steagul național al tuturor românilor; cele trei culori împărțite în mod egal reprezintă principiul egalității, orientarea culorilor în sus semnifică verticalitatea, cifra trei este numărul perfect, pe lângă țara noastră mai existând alte trei țări europene tradiționale cu steagul tripartit în mod egal și vertical: Franța, Italia și Belgia.

JA-A.P.

Se caută cea mai frumoasă fată din Arad

Preselecția pentru „Miss Arad 2019" va avea loc joi, 27 iunie, la Atrium Mall Arad.

ARAD. Pentru a se califica în finala concursului județean de frumusețe „Miss Arad 2019", concurentele sunt obligate să participe la preselecție. Programul este următorul: ora 16:00 - înscrierea concurentelor; ora 18:00 - începerea probelor preselecției; ora 20:00 - desemnarea finalistelor concursului „Miss Arad 2019". În cadrul preselecției poate participa orice domnișoară, cu vârsta cuprinsă între 14 și 24 de ani, cu locuința din buletin în județul Arad, necăsătorită și să nu fie părinte. Înălțimea concurentelor trebuie să fie de minim 1.60 m, iar ținuta este recomandat să fie formată din fustă/pantaloni scurți și top/tricou sau rochie. Preselecția nu va necesita și proba costumelor de baie.

Înscrierea la Infodesk

Candidatura concurentelor se poate depune până joi, 27 iunie, la ora 18:00, prin completarea fișei de înscriere, la Infodesk Atrium Mall Arad (parter, lângă lift). Probele preselecției precum și jurizarea concurentelor vor avea loc în cadrul spectacolului artistic care este programat a se desfășura în intervalul orar 18:00-20:00 pe scena de la parterul Atrium Mall Arad.

Defilare și perspicacitate

Preselecția va conține următoarele probe: proba de defilare pe scenă și proba de perspicacitate (o scurtă autoprezentare sau interviu - se punctează inteligența emoțională și stăpânirea emoțiilor). Concurentele minore vor fi însoțite de minim un părinte sau tutore legal. Participarea la acest concurs de frumusețe nu presupune nicio taxă. Concursul județean de frumusețe „Miss Arad 2019" este organizat de Asociația Angels Organization. Regulamentul concursului este disponibil pe missarad.blogspot.com. **JA-V.G.**

Fifor candidează la Congresul PSD

Mihai Fifor FOTO: FAN

ARAD. Senatorul PSD de Arad, Mihai Fifor, a decis să candideze la Congresul Extraordinar PSD din 29 iunie. Fifor a luat în vizor funcția de secretar general PSD. „Am luat hotărârea să candidez în cadrul Congresului Extraordinar al partidului pentru funcția de secretar general PSD. În aceste momente deloc ușoare pentru partid, vreau să mă implic mai mult, să muncesc mai mult și să fiu alături de colegii mei. Cred că pot face cel mai bine toate aceste lucruri din funcția de secretar general, parte dintr-o echipă pe care votul colegilor o va decide. Congresul PSD este cel mai bun moment de a-mi legitima prin vot poziția în cadrul partidului. Am discutat deja cu mulți colegi despre acest lucru și privesc cu încredere la competiția ce va avea loc sâmbătă", a transmis Mihai Fifor.

JA-A.P.

Citire apometre

Vineri, 28 iunie 2019. Pădurii, Bodrogului, Conduraşilor, Oituz, Fântâni Publice + Agenţi + Km 7, Zona Industrială Vest.

SOLUȚIA INTEGRAMEI DIN NUMĂRUL PRECEDENT

U ■ S ■ I ■ CUC ■ P ■ ALIMENTE ■ AJUR ■ CLOP ■ RAS ■ APA ■ MI ■ COMESTIBIL ■ OP ■ CON ■ ED ■ CI ■ FRAGIL ■ ULEI ■ U ■ I ■ SA ■ AIDA ■ ZI ■ NL ■ LAUDAROASA ■ IVAR ■ ORAL ■ OS ■ AMIGDALE ■ TUNA ■ BOIER ■ MARO ■ OM ■ O ■ IAC ■ I ■ VB ■ SETE ■ ORATOR ■ ATA ■ ELE

ROMÂNIA
CONSILIUL JUDEŢEAN ARAD
310003 - Arad, strada Corneliu Coposu, nr. 22
Tel: 0040-357-731100
http://www.cjarad.ro
Fax. 0040-357-731280
consiliu@cjarad.ro

DISPOZIȚIA NR. 578
din 26.06.2019
privind convocarea Consiliului Județean Arad în ședință extraordinară

Președintele Consiliului Județean Arad,

În temeiul prevederilor art. 94 alin. (2) și art. 106 alin. (1) din Legea nr. 215/2001 a administrației publice locale, republicată, cu modificările și completările ulterioare,

DISPUNE:

Articol unic: Consiliul Județean Arad se convoacă în ședință extraordinară în data de 28.06.2019, ora 12.00, în Sala „Vasile Goldiș", a Consiliului Județean Arad, cu următoarea

ORDINE DE ZI:

1. Proiect de hotărâre privind aprobarea documentațiilor tehnico-economice, faza Studiu de Fezabilitate (S.F) și Documentația de Avizare a Lucrărilor de Intervenție (D.A.L.I.) precum și a indicatorilor tehnico-economici pentru obiectivele de investiții ,,Case de tip familial pentru copii cu dizabilități Hansel și Gretel" și „Centru de zi și recuperare pentru copii cu dizabilități mentale Simba".

PREȘEDINTE, **Iustin Cionca**

SECRETAR AL JUDEȚULUI, **Silvana Lupu**

(1050 - H 239281)

Rețeta zilei

Fâșii de pui învelite în prosciutto

APERITIV. Foarte simplu de preparat, aceste aperitive vor cuceri pe oricine le încearcă. Realizate cu piept de pui și cu un sos inedit, odată ce guști din ele, nu te vei mai sătura!

INGREDIENTE: 500 g piept de pui, feliat fâșii, 100 g prosciutto, 1/2 ceașcă maioneză, 1/2 linguriță paprika, 1 lingură miere, 1/2 linguriță fulgi de ardei roșu, 1/2 linguriță pudră chili, sare și piper.

MOD DE PREPARARE: Încălzește cuptorul la 180 de grade Celsius. Pune sare și piper pe feliile de pui, apoi învelește-le în prosciutto. Întinde-le pe o tavă cu hârtie de copt, coace 18-20 minute, apoi mai rumenește la funcția de broil încă 1-2 minute. Pentru sos, amestecă maioneza, paprika, mierea, fulgii de ardei și pudra de chili.

Poftă bună!

Pentru mai multe rețete intră pe www.culinar.ro

Familia pepenilor Pepeni verzi		Gal Pepene		A exista Parte a bisericii		Studiat la geometrie Târg gol!				Urât Scos din pepeni		Pe la Tipi de treaba
								Originea pepenilor galbeni Sporadic				
Cu...coca Ca miezul la pepene					Una cât un pepene Potolită cu pepeni						Cea de colo	
						Acoperit cu crom Curge prin vene						
Puse în sertar! Socotitoare			Câmpie Aruncate de la pepene				Vaduri Cântec de leagăn					
				Eroul coridei Precum					Capete de uliță! Planare			Mâncat de la pepene
Nevinovat Teșite!								Zarzăr gâunos! A apuca			Recent apărut	
		Cap de jaguar! Pepene galben			Pepeni aromați Ca miezul de pepene							
Local popular Măsură de domn				Zece jumătate! Constantă la cerc			Ou răsucit!			Inimă de poet!		
			Miez de pepene! Construire			Pepene galben Iubiți în taina						
Ferment Feciori												
				Individ În duet!								
	Gheboșată Stropite											
					Notă dublată							
Cuptor Tare Lubeniță mare				Dat în lături!								

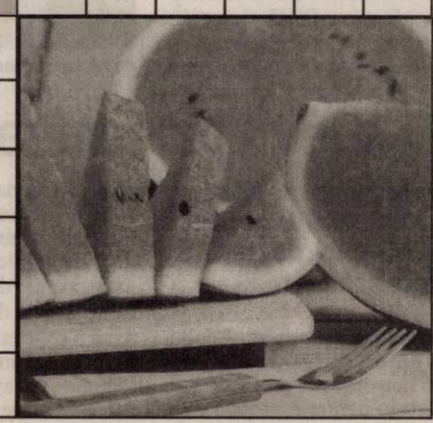

Verde pentru zona rezidenţială şi de servicii de lângă autostrada A1!

Consilierii locali municipali au aprobat PUZ-ul şi RLU-ul investiţiei din Zona Industrială Sud Arad-Zădăreni.

ARAD. Dacă la începutul lunii martie a acestui an vă informam în legătură cu crearea unei zone rezidenţiale, de servicii şi comerţ lângă Autostrada A1, acum suntem în măsură să vă informăm că PUZ-ul şi RLU-ul acestui proiect au fost aprobate de către Consiliul Local Municipal. Desigur, nu fără câteva intervenţii pe marginea subiectului...

Schiţa investiţiei de lângă autostradă FOTO: FAN

Vocea vecinilor

Alesul PSD, Gheorghe Furău, a luat cuvântul pentru a exprima punctul de vedere a peste 60 de oameni care stau în zonă. „Soluţia PUZ a evoluat foarte mult faţă de cea care a apărut în mica publicitate, în sens pozitiv, de unde se vede că atât Primăria, cât şi investitorii şi-au dat interesul. Pe tot parcursul PUZ-ului apare noţiunea de «locuinţă plurifamilială», ceea ce nu există în legislaţie, ci conform Legii locuinţelor vorbim de noţiunea de «condominiu», adică orice unitate locativă care este compusă din două sau mai multe apartamente distincte. PUZ şi RLU sunt oarecum incomplete pentru că, deşi e destul de clar cine face investiţiile, nu este clar cine va face investiţia pe strada Dr. Mihail Mărcuş care este domeniul public al municipiului Arad. Investitorul va realiza exclusiv toate edilitarele din zonă, chiar şi pe domeniul public - el se obligă la aceasta -, însă strada nu o face nimeni. Trebuie reglementat acest aspect deoarece ajută atât investitorul, cât şi rezidenţii din zonă deoarece poluarea cu praf pe această stradă este enormă şi, pe măsură ce traficul va fi mai intens, se va accentua şi acest lucru. Un alt aspect: investitorul s-a obligat că nu va construi în zonă săli de evenimente sau restaurante şi va respecta normele de sănătate în ceea ce priveşte poluarea fonică" - a încheiat Gheorghe Furău.

Fără deranj

Radu Drăgan, arhitect şef al municipiului Arad, a oferit câteva răspunsuri: „În zona respectivă, Primăria a aprobat în anul 2005 un PUZ pentru zonă industrială. Acesta a fost un plan preliminar. După această dată, terenurile au intrat în proprietate privată a unor cetăţeni care au ajuns ei, la ora actuală, să iniţieze planurile urbanistice pe terenurile dumnealor, ţinându-se cont de trama stradală şi de funcţiunea iniţială. Faţă de funcţiunea iniţială «industrie nepoluantă, depozitare şi servicii», în această documentaţie care astăzi este în dezbaterea Consiliului Local, e prevăzută şi o zonă de locuinţe. Într-adevăr, în Regulamentul propus spre aprobare, sunt şi locuinţe denumite plurifamiliale, dar la solicitarea noastră, regimul lor de înălţime s-a limitat la P+2E şi maxim şase apartamente pe lot. Trama stradală are lăţimea de 7 metri, cu două benzi de circulaţie de 3,5 metri, plus spaţii verzi, plus trotuare. Sunt prevăzute şi reglementări ale traficului rutier la 7,5 tone. Având în vedere toate aceste lucruri, eu cred că deranjul pentru vecinătate este minim. Investitorul a răspuns afirmativ şi a făcut modificările solicitate de noi în documentaţie. Susţin proiectul de hotărâre" - a precizat arh. Radu Drăgan.

În ceea ce priveşte strada Dr. Mihail Mărcuş - care momentan nu este asfaltată - reprezentanţii Executivului au dat asigurări că aceasta va fi reabilitată de către Primărie.

Proiect aprobat

După aceste intervenţii, proiectul de hotărâre privind aprobarea Planului Urbanistic Zonal (PUZ) şi a Regulamentului Local de Urbanism (RLU): „Zonă Rezidenţială, Servicii şi Comerţ" - amplasament Zona Industrială Sud Arad - Zădăreni, municipiul Arad a fost aprobat. Cu excepţia alesului PSD Gheorghe Săplăcan, care nu a participat la vot, toţi consilierii au fost „pentru" acest proiect. **JA-D.D.**

Fără sală de evenimente!

„Nu suntem de acord cu construirea în zona de servicii şi comerţ a sălii de reuniune destinată evenimentelor publice şi private, construcţii destinate alimentaţiei publice, baruri, restaurante de tip fast-food, pizzerie" - arată cei din vecinătatea zonei. Radu Drăgan a dat asigurări că, în urma plângerilor formulate, astfel de funcţiuni au fost scoase din Regulamentul de Urbanism.

Recomandări medicale pentru combaterea caniculei

Date fiind temperaturile ridicate din această perioadă, Direcţia de Sănătate Publică Arad, prin Compartimentul Evaluarea şi Promovarea Sănătăţii, face câteva recomandări care pot reduce semnificativ riscurile medicale cauzate de temperaturile foarte înalte.

Hidratarea este necesară FOTO: FAN

Iată recomandările DSP Arad:

* Evitaţi ieşirile şi activitatea fizică (sport, grădinărit, munci mai grele) între orele 11-18. Încercaţi să staţi cât mai mult în locuri răcoroase, cu umbră. Este indicat ca plimbările să se facă dimineaţa şi seara.

* Dacă este necesar să ieşiţi, încercaţi să staţi sau să mergeţi mai mult prin zonele cu umbră. Protejaţi-vă capul, faţa şi ochii cu ajutorul unei pălării şi al ochelarilor de soare. Purtaţi haine de culoare deschisă, subţiri, comode; de preferat sunt cele din in şi bumbac; evitaţi-le pe cât se poate pe cele din materiale sintetice care nu permit o bună aerisire a corpului. Este bine să aveţi la îndemână o sticlă cu apă.

* Consumaţi cel puţin 2 litri de lichide pe zi (apă plată, apă minerală, sucuri de fructe şi legume) fără a aştepta să apară senzaţia de sete. În perioadele de caniculă se recomandă consumul unui pahar de apă la fiecare 15-20 minute. Lichidele nu trebuie băute prea reci pentru că în acest caz se elimină înainte de a hidrata organismul. Foarte bune sunt ceaiurile călduţe sau la temperatura camerei, uşor îndulcite.

* Alimentaţia trebuie să fie una uşoară, să conţină alimente proaspete, fără prea multe calorii. Recomandate sunt carnea slabă preparată la grătar, lactatele, cerealele precum şi cât mai multe fructe şi legume care, prin apa, sărurile minerale şi vitaminele pe care le conţin, asigură în mod constant hidratarea organismului (o doză de iaurt produce aceeaşi hidratare ca şi un pahar de apă). Evitaţi sau măcar limitaţi consumul de grăsimi şi dulciuri concentrate.

* Nu consumaţi alcool (inclusiv bere sau vin) deoarece acesta favorizează deshidratarea şi diminuează capacitatea de apărare a organismului împotriva căldurii. Evitaţi băuturile cu conţinut ridicat de cofeina (cafea, ceai) sau de zahăr (sucuri răcoritoare carbogazoase) deoarece acestea sunt diuretice.

* Faceţi cât mai des duşuri cu apă călduţă. Puteţi utiliza spray-uri cu apă minerală pentru hidratarea pielii.

* În interiorul locuinţei staţi în camerele cele mai răcoroase. Dacă nu aveţi o cameră răcoroasă, apelaţi la un ventilator sau la un aparat de aer condiţionat pentru a răcori atmosfera.

* Dacă aveţi aer condiţionat, reglaţi aparatul astfel încât temperatura să fie cu 5 grade mai mică decât temperatura ambientală. Ventilatoarele nu trebuie folosite dacă temperatura aerului depăşeşte 32°C. Dacă nu aveţi aer condiţionat în locuinţă, la locul de muncă, petreceţi 2-3 ore zilnic în spaţii care beneficiază de aer condiţionat (cinematografe, spaţii publice, magazine).

Recomandări pentru copii

* Realizarea unui ambient cât mai normal, ferit de căldură, umiditate excesivă şi curenţi de aer;

* Nu trebuie introduse alimente noi în această perioadă;

* Se va realiza hidratarea corespunzătoare, iar sugarul va fi alăptat ori de câte ori solicită;

* Copilul va fi îmbrăcat lejer, cu hăinuţe din materiale textile vegetale, comode, nu va fi scos din casă decât în afara perioadelor caniculare din zi, obligatoriu cu bonetă de pânză;

* Copiii vor primi apă plată sau apă cu proprietăţi organoleptice corespunzătoare, ceai foarte slab îndulcit, fructe proaspete şi foarte bine spălate;

* Mamele care alăptează trebuie să se hidrateze corespunzător cu apă plată sau apă cu proprietăţi organoleptice corespunzătoare, ceai slab îndulcit, sucuri naturale de fructe, făcute în casă şi fără adaos de conservanţi;

Recomandări pentru persoanele vârstnice şi cu afecţiuni cronice

* Crearea unui ambient care să nu suprasolicite capacitatea de adaptare a organismului;

* Hidratare corespunzătoare cu apă plată sau apă cu proprietăţi organoleptice corespunzătoare, ceai slab îndulcit, sucuri naturale de fructe, făcute în casă şi fără adaos de conservanţi;

* Alimentaţia va fi predominant din legume şi fructe proaspete, se vor consuma numai alimente proaspete din magazinele care dispun de instalaţii frigorifice funcţionale de păstrare a alimentelor. Se va evita consumul alimentelor uşor perisabile, consumul de alcool şi cafea în timpul canicule,

* Se va evita circulaţia în perioadele de vârf ale caniculei şi dacă este absolut necesar, se va folosi îmbrăcăminte uşoară din materiale vegetale şi pălăriuţă de protecţie;

* Persoanele care suferă de anumite afecţiuni îşi vor continua tratamentul, conform indicaţiilor medicului;

* În aceste perioade este foarte util ca persoanele cu afecţiuni cronice, cardio-vasculare, hepatice, renale, pulmonare, mentale să consulte medicul curant în vederea adaptării schemei terapeutice la condiţiile existente, menţinerea cu rigurozitate a igienei personale, efectuarea a câte 3-4 duşuri pe zi.

Recomandări pentru angajatori în vederea ameliorării condiţiilor de muncă

* Reducerea intensităţii şi ritmului activităţilor fizice;

* Asigurarea ventilaţiei la locul de muncă;

* Alternarea efortului dinamic cu cel static;

* Alternarea perioadelor de lucru cu perioadele de repaus în locuri umbrite, cu curenţi de aer;

* Asigurarea adecvată a apei minerale, câte 2-4 litri/persoană/schimb;

* Asigurarea echipamentului individual de protecţie. **JA-D.D.**

Acte pentru administratori

ARAD. Documentele pe care candidaţii pentru funcţia de administrator trebuie să le deţină sunt atestatul şi cazierul judiciar care să ateste că nu au suferit nici o condamnare prin hotărâre judecătorească rămasă definitivă pentru o infracţiune de natură economico-financiară. Certificatul de calificare profesională, ne explică Dorina Lupşe - preşedintele ULAL Arad, reprezintă actul care dovedeşte calificarea profesională a persoanelor fizice pentru a îndeplini ocupaţia de administrator de condominii, în conformitate cu legislaţia privind învăţământul superior sau privind formarea profesională a adulţilor. Atestatul este actul care dovedeşte calitatea de administrator de condominii prin care persoanele fizice, sau juridice îl vor obţine în baza certificatului de calificare profesională.

Activitatea de administrare include activităţi de administrare tehnică şi întreţinere a proprietăţii comune, de contabilitate şi de casierie. „În cadrul programei cursului organizat de către ULAL-Casa Plus vom parcurge în întregime articolele Legii 196/2018 la partea teoretică şi practică pentru a putea stabili toţi termenii, obligaţiile şi condiţiile de desfăşurare a activităţii precum şi întregul cadru legislativ conex. La finalul cursului (parte teoretică şi practică), absolvenţii vor primi Certificatul de Competenţe Profesionale", a declarat Dorina Lupşe, preşedintele ULAL Arad. **JA-V.G.**

JURNAL ARĂDEAN

JOI, 27 IUNIE 2019

O tânără din Zăbrani s-a sinucis tăindu-şi gâtul

Aceasta şi-a luat viaţa luni, în casa părintească, fiind găsită de către mama ei.

ZĂBRANI. Trupul tinerei de 22 de ani a fost descoperit în baia casei părinteşti, chiar de către mama acesteia. Se pare că tânăra şi-a tăiat gâtul cu un cuţit de dimensiuni mari. După ce a făcut descoperirea macabră, mama tinerei a apelat poliţia, la faţa locului ajungând poliţiştii Secţiei 7 Rurală Lipova. Echipajul medical ajuns şi el la faţa locului nu a mai putut decât să constate decesul femeii, neexistând suspiciuni cu privire la săvârşirea unor fapte penale, fiind clar vorba despre o sinucidere. Născută la Zăbrani, tânăra locuia la Frumuşeni, unde era căsătorită, fiind mama unui copil.

Aceasta este a doua persoană care s-a sinucis în această săptămână, tot luni fiind găsit şi trupul neînsufleţit al unui bărbat de 43 de ani, din satul Draut, comuna Târnova. **JA-E.R.**

Autoturismele, ridicate pe platformă FOTO: JA

Atenţie unde parcaţi autoturismul!

Şoferii care staţionează neregulamentar scot din buzunare până la 930 de lei, plus 20 de lei pentru fiecare zi în care maşina stă în depozit.

ARAD. Poliţiştii locali arădeni, împreună cu angajaţii Recons au dispus ridicarea mai multor autoturisme parcate pe strada Voluntarilor, în faţa Casei Judeţene de Pensii (zona Kaufland Banu Mărăcine), fără ca acestea să aparţină riveranilor. Acţiunea, care face parte dintr-o campanie a poliţiştilor locali survine în urma reclamaţiilor locuitorilor din zonă, referitoare la parcarea/accesul neregulamentar al unor vehicule deţinute de persoane care nu au domiciliul ori reşedinţa în proximitate. Drept urmare, Serviciul Circulaţie pe Drumurile Publice şi Parcări a efectuat verificări cu privire la proprietarii vehiculelor staţionate şi a procedat la ridicarea celor ce nu se încadrau în această categorie.

Amendă de 640 de lei, în 15 zile

Amenda contravenţională pentru oprire în loc nepermis este de 290 de lei, în vreme ce staţionarea în loc nepermis se sancţionează contravenţional cu amendă de 580 de lei (290 în 15 zile), sumă la care se adaugă taxa de ridicare şi transport al autovehiculului, de 350 de lei şi taxa aferentă depozitării autovehiculului, de 20 de lei/zi. Practic, dacă plătesc în 15 zile cei 290 de lei, şoferii scot din buzunare 640 de lei plus cei 20 de lei pentru fiecare zi de depozitare. Autovehiculele ridicate sunt depuse la depozitul Primăriei Municipiului Arad, situat pe strada Dosoftei. **JA-V.G.**

Maşini de 118 mii de euro, găsite la vamă

NĂDLAC. Marţi seara, aproape de ora 19.00, la punctul de trecere a frontierei de la Nădlac, de pe autostradă, s-a prezentat - cu intenţia de a intra în ţară - cetăţeanul bulgar M.S., în vârstă de 40 de ani, la volanul unui Citroen înmatriculat în Bulgaria, care transporta pe platformă un Mercedes AMG nou-nouţ, în valoare de 100.000 de euro. „La controlul de frontieră, cetăţeanul bulgar a prezentat certificatul de înmatriculare pentru autoturismul în cauză. În urma verificărilor în baza de date s-a constatat că mijlocul de transport figurează ca bun pentru confiscare, alertă introdusă de autorităţile din Italia, la data de 09.02.2019", spun poliţiştii de frontieră. Bulgarul a declarat că a luat maşina de la un prieten şi nu ştia că aceasta este căutată de italieni. Acesta s-a ales cu maşina confiscată şi cercetat pentru infracţiunea de tăinuire.

A doua zi, de dimineaţă, înainte de ora 04:30, în acelaşi loc s-a prezentat şi A.M., cetăţean român în vârstă de 32 de ani. Acesta voia să iasă din ţară la volanul unui BMW X6, înmatriculat în Spania. Doar că, „surpriză mare", în momentul în care poliţiştii au introdus în baza de date informaţiile despre maşina condusă, aceştia au aflat că figurează ca „bun căutat pentru confiscare", alertă introdusă de autorităţile spaniole. „Faţă de cele constatate, şoferul a declarat că nu ştia că autoturismul este căutat de autorităţi. Mijlocul de transport, în valoare de 86.000 de lei (18.000 euro - n.r.), a fost indisponibilizat la sediul S.T.P.F Arad, iar poliţiştii de frontieră efectuează cercetări sub aspectul săvârşirii infracţiunii de tăinuire, urmând ca la finalizare să fie dispuse măsurile legale care se impun", spun cei de la Poliţia de Frontieră Română. **JA-E.R.**

Alte maşini

În decurs de 24 de ore, poliţiştii din vestul ţării au confiscat autoturisme în valoare de aproximativ 130 de mii de euro. Astfel, pe lângă cele două confiscate la Nădlac, au mai fost reţinute un Nissan la Naidăş (Caraş-Severin) şi un BMW la Foeni (Timiş), în valoare totală de aproximativ 11.500 de euro.

Drum blocat FOTO: JA

Autocamion răsturnat pe DN79

Un autocamion s-a răsturnat, miercuri după-amiază, pe DN79, ce face legătura între Arad şi Oradea, în apropiere de Şimand.

ŞIMAND. Miercuri după-amiaza, în jurul orei 15, un autotren s-a răsturnat pe Drumul Naţional 79, între localităţile Zimandu Nou şi Şimand, pe sensul de mers Arad-Oradea. Şoferul autocamionului a fost scos din capul tractor de către ceilalţi participanţi la trafic, după ce ar fi pierdut controlul volanului, părăsind partea carosabilă şi răsturnându-se de-a curmezişul unui sens de mers. La faţa locului au sosit în scurt timp un echipaj medical din staţia Chişineu-Criş a Serviciului de Ambulanţă Judeţean Arad, dar şi mai multe echipaje de intervenţie ale Inspectoratului pentru Situaţii de Urgenţă al Judeţului Arad. Până la eliberarea carosabilului, s-a circulat alternativ pe un sens de mers.

Nu se cunosc, până la acest moment, motivele producerii evenimentului rutier. Semiremorca tractată de autocamion aparţine unei companii din sud-estul Macedoniei, însă naţionalitatea şoferului încă nu este cunoscută. **JA-E.R.**

Captură de ţigări la frontiera Turnu

TURNU. Pe 25 iunie, în jurul orei 22:30, poliţiştii de frontieră din cadrul Sectorului de Frontieră Turnu au descoperit, într-un autocar înmatriculat în România, 1.130 de pachete de ţigări, ascunse în diferite locuri, pentru care şoferul nu avea documente de proveniență. În vârstă de 52 de ani, V. V., şoferul autocarului, respectiv B.G. în vârstă de 48 de ani, care îl însoţea pe şofer, au declarat că „nu ştiau de existenţa ţigărilor ascunse şi că au cumpărat doar 13 cartuşe de ţigări, în valoare de 2400 lei, pentru care aveau bon fiscal", spun poliţiştii de frontieră.

„În baza profilului de risc, s-a procedat la efectuarea unui control amănunţit asupra mijlocului de transport şi a celor doi şoferi, ocazie cu care, poliţiştii de frontieră au descoperit ascunse în diferite locuri, cantitatea de 1.130 pachete de ţigări, diferite mărci, pentru care persoanele în cauză nu posedau documente de proveniență. Cantitatea de ţigări, în valoare de 18.425 lei, a fost ridicată în vederea confiscării, iar în cauză s-au întocmit acte de urmărire penală sub aspectul săvârşirii infracţiunii de contrabandă, urmând ca la finalizarea cercetărilor să fie dispuse măsurile legale ce se impun", transmit reprezentanţii Inspectoratului Teritorial Oradea al Poliţiei de Frontieră Română. **JA-E.R.**

Confiscate la frontieră FOTO: PFR

Au confiscat 62 de pachete de ţigări

SÂNTANA. Poliţiştii din Sântana cercetează o femeie de 23 de ani din Curtici, prinsă vânzând ţigări netimbrate. „Poliţiştii oraşului Sântana cercetează o femeie de 23 de ani, din Curtici, depistată în flagrant delict în timp ce oferea spre comercializare 1.240 ţigarete netimbrate de diferite mărci, susceptibile a proveni din contrabandă", transmit reprezentanţii Inspectoratului de Poliţie Judeţean Arad. Oamenii legii au confiscat „marea captură", cele 62 de pachete de ţigări, dar şi suma de 4.160 de lei, sumă care provine din vânzarea de ţigări netimbrate. Tânăra este cercetată acum pentru săvârşirea infracţiunii de contrabandă. **JA-E.R.**

Un paşaport la trei minute în Arad

ARAD. Serviciul Paşapoarte se pare că a reuşit să se eficientizeze în folosul contribuabililor. Din momentul integrării serviciului de programări electronice, cozile interminabile de la Paşapoarte au cam dispărut. „În cadrul Serviciului Public Comunitar pentru Eliberarea şi Evidenţa Paşapoartelor Simple Arad funcţionează 4 ghişee de primiri cereri din care două cu programare online şi două cu bonuri de ordine, respectiv două ghişee de eliberări paşapoarte", ne-a transmis comisar şef de poliţie Otilia Marchiş.

Dar nu doar decizia de a încuraja oamenii să se programeze online a făcut ca aglomeraţia de la Paşapoarte să devină istorie. Faptul că paşapoartele temporare nu se mai eliberează în termen de până la 48 de ore, aşa cum era în trecut, a făcut ca şi solicitările pentru acestea să scadă - Aradul fiind oraş de tranzit mulţi dintre cei care nu aveau acte de călătorie valabile optau pentru această posibilitate. De precizat ar mai fi şi faptul că pe perioada verii, Ministerul Afacerilor Interne a decis să prelungească la 10 ore programul de lucru în fiecare zi. Deşi în mod cert mai sunt multe îmbunătăţiri ce trebuie aduse, schimbările din ultimele 12 luni făcute în cadrul Serviciului Paşapoarte au avut efectul scontat: eliminarea cozilor zilnice de sute de persoane. **JA-A.P.**

80 mii de lei în 24 de ore

ARAD. 206 sancţiuni contravenţionale, ce însumează aproximativ 80 de mii de lei, au aplicat rutieriştii arădeni în ultimele 24 de ore. Cele mai multe au fost pentru depăşirea vitezei legale de deplasare - 63, restul fiind pentru nefolosirea centurii de siguranţă, neacordare de prioritate, efectuarea de depăşiri neregulamentare şi alte abateri de la normele privind reglementarea circulaţiei pe drumurile publice. Totodată, poliţiştii au reţinut opt permise de conducere.

Tot în ultimele 24 de ore, poliţiştii Secţiei 2 Micălaca l-au depistat în trafic, pe strada Şiriei, pe un bărbat de 31 de ani din Conop, care băuse înainte de a urca la volan. „În urma testării cu aparatul alcooltest a rezultat o alcoolemie de 0,94 mg/l alcool pur în aerul expirat. Conform procedurii, s-au recoltat probe biologice în vederea stabilirii alcoolemiei, pe numele bărbatului fiind întocmit un dosar penal pentru săvârşirea de infracţiuni rutiere", transmit reprezentanţii IPJ Arad. **JA-E.R.**

Rutiera, în acţiune FOTO: FAN

Hoţul care profită de neatenţia şoferilor

ARAD. Un timişorean de 29 de ani, a fost depistat de poliţiştii de la Biroul de Ordine Publică din cadrul IPJ Arad, după ce a furat mai multe bunuri. Se pare că timişoreanul ar fi sustras o geantă cu alimente şi un telefon mobil dintr-un autoturism lăsat neasigurat parcat pe strada Episcopiei. Bunurile sustrase ar fi fost comercializate unor persoane necunoscute de pe raza municipiului. Acelaşi bărbat, la data de 23 iunie, ar fi sustras o geantă dintr-un autoturism parcat pe strada Crişan. Prejudiciul, în acest caz, a fost recuperat şi predat părţii vătămate. „Poliţiştii Biroului de Investigaţii Criminale efectuează cercetări sub aspectul săvârşirii infracţiunii de furt calificat, fiind documentată întreaga activitate infracţională a bărbatului de 29 de ani", au declarat reprezentanţii IPJ Arad. **JA-V.G.**

FABRICĂ ÎNCĂLŢĂMINTE, ZONA ARADUL NOU
angajăm
LĂCĂTUŞ MECANIC
cu experienţă în domeniu.
Informaţii la tel.0257-278754 ,
CV-uri la office@loricomimpex.ro.
(200)
OFERIM:
- salar atractiv
- tichete de masă de 15 lei/zi lucrătoare
- decontăm transport

Sport

„Cei nou-veniţi să nu credeţi că au venit să rămână în liga secundă”

Ciprian Rus, fotbalist UTA

3 meciuri amicale va juca UTA până la plecarea în cantonamentul din Slovenia. Primul adversar este CS Ineu, partida urmând să aibă loc sâmbătă, de la ora 11, pe terenul din Sînicolau Mic. Celelalte jocuri de verificare se dispută pe 6 iulie, contra celor de la Progresul Pecica şi 13 iulie, când adversară va fi Luceafărul Oradea.

Moisă, în locul lui Radu Anca la LT Cermei

CERMEI. Cu mulţi juctori la final de contract, la fel ca şi antrenorul Radu Anca, LT Cermei a trebuit să schimbe foarte mult în această vară.

Cea mai importantă mutare vine pe banca tehnică, acolo unde a fost instalat Flavius Moisă, care până acum a antrenat Frontiera Curtici. Mai mult decât atât, ca director tehnic revine Roland Nagy, care se va implica mult mai mult decât a făcut-o acum mai bine de un an. **JA-L.S.**

Birău, în acţiune FOTO: FAN

Birău, ultima noutate la Crişul

CHIŞINEU CRIŞ. După ce i-a transferat pe Zamfir (UTA), Calvin (Cermei), Onuţan (Sebiş), Mărmăneanu (Deva) şi Vasinc (Lipova), acum a venit rândul unui alt transfer de valoare la Crişul Ch. Criş. Sub comanda antrenorului Adrian Abrudean a sosit timişoreanul Birău, ultima dată la ACS Dumbrăviţa.

„Vorbim despre un fotbalist polivalent, care a evoluat cu Poli în Liga a II-a. În returul sezonului trecut a jucat constant bine şi la Dumbrăviţa, e un jucător care va creşte nivelul echipei” - a spus Daniel Cherecheşi, manager general la Crişul. **JA-L.S.**

Jucătorii îşi doresc promovarea

Trei dintre fotbaliştii UTA-ei au spus că obiectivul este accederea în prima ligă.

ARAD. UTA şi-a reluat pregătirile, într-o formulă mult diferită faţă de sezonul trecut, cu nu mai puţin de opt noutăţi în lot. Chiar la reunire, jucătorii au spus clar faptul că obiectivul e promovarea, chiar dacă antrenorul şi conducerea se feresc de acest cuvânt.

Ce spune căpitanul...

Ciprian Rus a vorbit despre concurenţa cu Buhăcianu, dar şi despre obiectiv.

„Am rămas doar şase din vechiul lot, au fost schimbări masive, dar băieţii care au venit au fost aleşi foarte bine, toţi evoluând sub comanda lui Mister. Eu am jucat cu Tomozei şi Puşcaş la Călăraşi, îi ştiu bine, plus că sunt prieten cu Fl. Ilie. Mă bucur că golgeterul campionatului a ajuns la noi, iar pentru binele echipei ne dorim ca Buhăcianu să facă un sezon şi mai bun decât precedentul. Dar şi eu îmi doresc să fac un sezon mai bun, e în interesul echipei. Va juca cel care crede antrenorul că merită să fie titular. Cu siguranţă gândul nostru e la promovare, cei veniţi să nu credeţi că au venit să rămână în liga secundă. Toată lumea aşteaptă de la noi să ajungem în elita fotbalului românesc”.

Jucătorii UTA-ei au început pregătirile cu gândul la promovare FOTO: FAN

I-a plăcut proiectul

Viitorul coordonator de joc al UTA-ei, Cristi Bustea a vorbit despre ce l-a făcut să vină la UTA: „Sunt foarte bucuros că am ajuns la Arad, ştiu că aici sunt oameni serioşi. Mi-a plăcut că se doreşte promovarea, e un proiect care spune că trebuie să ajungem în prima ligă, iar asta m-a făcut să semnez cu UTA. E un club mare al fotbalului românesc, cu care îmi doresc să joc cât mai sus. Cred că la promovare se va bate Rapid, Chiajna, FC Argeş, U. Cluj şi – normal – UTA".

Lucruri importante...

La rândul său, nou sositul Cristi Puşcaş a declarat: „Sunt onorat că am ajuns la un club de tradiţie cum e UTA. Am venit să facem aici lucruri importante. Ştiu că UTA are suporteri minunaţi, sper să facem lucruri bune împreună. Au fost negocieri şi în iarnă, am vorbit cu domnul Ionuţ Popa, dar nu s-a concretizat nimic, mai ales că echipa nu era la promovare. Am vrut să o iau de la zero, adică de la începutul campionatului, mai ales că m-am înţeles cu Petrolul să plec liber de contract”. **JA-L.S.**

Dodean, la Jocurile Europene

MINSK. Arădeanca Daniela Dodean-Monteiro va juca pentru România în proba pe echipe de la Jocurile Europene, competiţie multisport care are loc la Minsk, în Belarus.

Naţionala României de tenis feminin va evolua, începând de joi, pe tabloul întrecerii pe echipe, urmând a întâlni, în sferturile de finală, câştigătoarea duelului dintre Spania şi Suedia. Din delegaţia tricoloră fac parte arădeanca Daniela Dodean-Monteiro, sportivă legitimată la CSM Arad şi TT Metz (Franţa), Bernadette Szocs şi Elizabeta Samara, ambele cu prezenţe şi pe tabloul de simplu. Tricolorele speră să calce pe urmele cuplului Bernadette Szocs/Ovidiu Ionescu, care a cucerit medalia de argint în proba de dublu mixt a concursului de la Minsk.

De remarcat că rezultatele obţinute la tenis de masă contează pentru calificarea la Jocurile Olimpice - Tokyo 2020. Pentru arădeanca noastră, cu un palmares impresionant până la 31 de ani, ar fi a patra prezenţă consecutivă sub cercurile olimpice, după Beijing 2008, Londra 2012 şi Rio 2016. De remarcat că din acest an, Dodean a fost inclusă în „Samurai 2020”, programul de asistenţă specială a sportivilor cu potenţial de a obţine medalii la cea de a XXXII-a ediţie de vară a JO. **JA-D.L.**

Dana, în selecţionata României FOTO: FAN

Start în noul sezon de beach-volley

CLUJ-NAPOCA. „Sports Festival” a prilejuit lansarea unei noi ediţii a C.N. de volei pe plajă. Pe tabloul masculin de la Cluj, Aradul a fost reprezentat de două perechi, cel mai lung traseu avându-l cuplul Marius Mascovits/Adrian Matica (CS Municipal - UVVG ProVolei), care a ajuns până în faza sferturilor de finală. Campionii en-titre, Cătălin Lelea şi Lucian Bădiceanu (CS Fan Arad), au suferit două înfrângeri la rând, randamentul lor fiind la nivel scăzut din pricina unei accidentări serioase suferite chiar înaintea turneului de către Bădiceanu.

Întrecerea de pe nisipul clujean a fost câştigată de cuplul Vîrlan/Călin, la feminin impunându-se clujencele Răileanu/Stanciu. Cum turneele programate la Baia Mare şi Sibiu au devenit de amatori, următoarea oprire a CN de beach-volley va fi la Arad, în luna iulie. **JA-D.L.**

Arădenii, în competiţia de la Cluj FOTO: FAN

Lider pe piaţa în mass-media print şi online din judeţele Arad, Bihor şi Timiş caută:

DISTRIBUITORI DE PRESĂ

Pentru zonele:

- Aradul Nou
- Podgoria
- Pârneava
- Alte cartiere ale Aradului

Depunerea CV-urilor la adresa de e-mail: **hr@informmedia.ro**

sau la telefon **0728.284.737, 0723.121.665**

Inform Media Press SRL

Solicitantul este de acord cu utilizarea datelor sale personale conform regulamentului GDPR al firmei noastre publicat pe site-ul Inform Media Press.

(829)

JURNAL ARADEAN

ARAD ONLINE www.aradon.ro

JURNAL ARĂDEAN

Simona Halep FOTO: EPA

Halep laudă generaţia U21

FOTBAL. România U21 va disputa, azi, semifinala Campionatului European din Italia şi San Marino, contra Germaniei U21, iar printre cei care şi-au arătat susţinerea pentru tricolorii pregătiţi de Mirel Rădoi se numără şi Simona Halep (7 WTA).

După ce s-a calificat în turul al treilea la turneul de la Eastbourne, marţi, Halep a comentat şi prestaţia naţionalei de tineret, declarându-se încântată de performanţele avute. Fostul lider mondial din tenisul feminin le-a dat şi trei sfaturi esenţiale fotbaliştilor de la U21, esenţiale pentru a face un nou meci mare contra Germaniei. „Este o generaţie care vine puternic din urmă şi este cea mai bună echipă la ora aceasta din România, la fotbal. Îi felicit din suflet, le doresc baftă, să fie serioşi, să fie concentraţi pe ceea ce au de făcut şi să lupte pentru fiecare meci pe care îl joacă!", a declarat Simona Halep, pentru DigiSport.

Naţionala de tineret a României s-a calificat în semifinalele EURO U21, după 0-0 în ultimul meci din faza grupelor cu Franţa. În urma acestui egal, România a terminat pe primul loc grupa C, cu şapte puncte, urmată de Franţa, cu acelaşi punctaj, dar cu un golaveraj mai slab.

SURSA: MEDIAFAX

United îşi întăreşte defensiva

Aaron Wan-Bissaka va fi transferat de Manchester United pentru 50 de milioane de lire.

Scot banii pentru transferul lui Aaron Wan-Bissaka (stânga) FOTO: EPA

FOTBAL. Manchester United a ajuns la un acord pentru transferul fundaşului dreapta Aaron Wan-Bissaka (21 de ani), de la Crystal Palace, care a evoluat la Campionatul European U21 din Italia şi San Marino.

BBC a scris, marţi, că United şi Palace au ajuns la un acord, după ce formaţia din Manchester a oferit 50 de milioane de lire sterline pentru internaţionalul englez de tineret. Wan-Bissaka va urma să susţină vizita medicală înainte să plece în vacanţă.

Sursa citată mai scrie că fundaşul va beneficia de o creştere a salariului uriaşă. Dacă în prezent încasa săptămânal 10.000 de lire sterline la Crystal Palace, unde era cel mai slab plătit, la noul său club va primi 90.000 de lire sterline săptămânal. Astfel, Wan-Bissaka devine unul dintre cei mai scumpi fundaşi de bandă din istorie. Din top mai fac parte Benjamin Mendy, luat de Manchester City cu aproximativ 51,75 milioane de lire sterline şi Kyle Walker, transferat tot de „cetăţeni" în schimbul a circa 47,6 milioane de lire. Aaron Wan-Bissaka este fundaş dreapta, are 21 de ani şi este un produs al academiei lui Crystal Palace. În sezonul recent încheiat, acesta a evoluat în 35 de partide din Premier League, reuşind trei pase decisive.

Are trei meciuri la naţionala U21, iar cota sa de piaţă este de 35 de milioane de euro, potrivit transfermarkt.com.

SURSA: MEDIAFAX

Tricolorii au primit insignele

FOTBAL. România U21 a obţinut calificarea în semifinalele Campionatului European şi, implicit, participarea la Jocurile Olimpice din 2020, de la Tokyo. Cu o zi înainte de meciul cu Germania, tricolorii au avut parte de o surpriză.

FRF informează că elevii lui Mirel Rădoi au primit insignele cu însemnele olimpice şi tricolorul în cantonamentul din Bologna. Ionuţ Radu, Dennis Man şi Ionuţ Nedelcearu au fost printre cei fotografiaţi în timp ce se bucurau de distincţia primită.

„Felicitări, băieţi, mergem cu fotbalul la Olimpiadă după jumătate de secol! Batem Germania şi continuăm să scriem istorie! FORZA TRICOLORII!", a scris site-ul frf.ro.

România s-a calificat la Jocurile Olimpice de vară din 2020, de la Tokyo, după ce şi-a asigurat prezenţa în semifinalele EURO 2019 U21. Echipa naţională de fotbal a participat ultima oară la Jocurile Olimpice de vară în 1964, tot la Tokyo.

De-a lungul istoriei, România a mai evoluat la JO 1924 (Paris), JO 1956 (Helsinki) şi JO 1964. **SURSA: MEDIAFAX**

Un număr de legendă FOTO: EPA

Cod roşu la ora semifinalei

Temperaturi extrem de ridicate la ora meciului România U21 - Germania U21, de la Bologna.

FOTBAL. România U21 va înfrunta, astăzi, Germania U21, în semifinalele Campionatului European. Partida va avea loc la Bologna, unde sunt aşteptate aproximativ 40 de grade Celsius la ora de disputare a meciului (18:00, în Italia).

Autorităţile locale au emis un cod roşu pentru temperaturi ridicate, valabil în ziua de 27 iunie 2019 în oraşele Bolzano (Trentino Alto-Adige), Brescia (Lombardia), Florenţa (Toscana), Perugia (Umbria), Rieti şi Roma (Lazio). A fost emis şi un cod portocaliu de caniculă pentru mai multe oraşe din nordul şi centrul ţării.

Conform Serviciului Meteorologic al Aviaţiei Militare din Italia, temperatura maximă de joi, 27 iunie, la Bologna, va fi de 40 de grade. Această temperatură va fi atinsă la ora 17:00, cu doar o oră înainte ca partida dintre România U21 şi Germania U21 să înceapă.

UEFA a modificat în ultimul moment programul semifinalelor, fără a oferi o explicaţie oficială. Partida dintre România şi Germania ar fi trebuit să aibă loc de la ora 22:00 (ora 21:00, în Italia).

Imediat după remiza cu Franţa, din ultimul meci al grupei C, când România şi-a asigurat calificarea în semifinalele turneului final, Mihai Stoichiţă, şeful Comisiei Tehnice a FRF s-a declarat foarte nemulţumit de hotărârea celor de la UEFA de a schimba ora jocului. Stoichiţă a avut o reacţie nervoasă, la DigiSport: „Este crimă dacă se întâmplă acest lucru! Nu cred că se poate întâmpla aşa ceva, să jucăm la ora 19:00. Am înţeles că vor fi 36 de grade la ora respectivă Orice activitate este suspendată la 36 de grade".

SURSA: MEDIAFAX

Sevastova FOTO: EPA

Boxul rămâne în familia olimpică

Comitetul Internaţional Olimpic a confirmat prezenţa boxului la JO 2020 de la Tokyo.

BOX. Comitetul Internaţional Olimpic (CIO) a confirmat oficial prezenţa boxului în calendarul olimpic al JO 2020 de la Tokyo, dar a suspendat Federaţia internaţională de box amator (AIBA), cu prilejul votului din cadrul sesiunii de la Lausanne.

Sesiunea CIO a votat în unanimitate decizia Comitetului Executiv de a prelua organizarea turneelor de calificare pentru Tokyo 2020, dar a pus sub semnul întrebării capacitatea AIBA de a menţine această disciplină în programul olimpic. AIBA a fost suspendată până când îşi va reglementa problemele financiare şi de guvernanţă.

CIO a înfiinţat un grup operativ de lucru care va organiza turneele de calificare, cât şi turneul olimpic de la Tokyo, sub preşedinţia japonezului Morinari Watanabe, preşedintele Federaţiei internaţionale de gimnastică şi membru al CIO. CIO a adoptat o poziţie dură faţă de AIBA după arbitrajele controversate de la JO 2016 de la Rio şi după alegerea în 2018 în postul de preşedinte al forului internaţional al boxului a uzbekului Gafur Rahimov, aflat pe o listă neagră a trezoreriei SUA în legătură cu crima organizată şi trafic de droguri. Rahimov, care dezminte acuzaţiile, a făcut un pas înapoi şi interimatul a fost preluat de marocanul Mohamed Moustahsene. Boxul face parte din familia olimpică încă din 1904.

SURSA: AGERPRES

Sportul cu mănuşi va primi medalii olimpice şi în 2020 FOTO: EPA

Barca tricoloră de canoe rămâne la înălţime FOTO: EPA

Aur obţinut la canoe

CANOE. Sportivii români Cătălin Chirilă şi Victor Mihalachi au cucerit medalia de aur în proba de canoe-2 pe 1.000 metri, miercuri, la Jocurile Europene de la Minsk. Chirilă şi Mihalachi au fost cronometraţi cu timpul de 3 min 40 sec 919/1000, fiind urmaţi de Ucraina (Iuri Vandiuk, Andrei Rîbaciuk), 3 min 41 sec 692/1000, şi de Rusia (Kiril Şamşurin, Ilia Pervuhin), în 3 min 42 sec 547/1000.

Mihalachi este dublu campion mondial al probei (2010, 2014), iar Chirilă e medaliat cu aur la Europenele Under-23 din 2019.

Bilanţul României este acum de două medalii de aur, două de argint şi patru de bronz. Aurul a fost câştigat de Laura Georgeta Coman, în proba de puşcă aer comprimat 10 m, şi de Cătălin Chirilă şi Victor Mihalachi, la canoe-2 pe 1.000 m. Medaliile de argint au fost cucerite de Dacian Barna şi Andreea Bogati în proba de perechi mixte din concursul de gimnastică aerobică, respectiv perechea Ovidiu Ionescu/Bernadette Szocs la tenis de masă - dublu mixt. Medaliile de bronz au fost obţinute la sambo, prin Daniela Poroineanu (cat. 56 kg), Anda Mihaela Vâlvoi (cat. 64 kg) şi Alina-Petronela Păunescu (cat. +80 kg), şi la gimnastică aerobică - grup (Gabriel Bocşer, Mihai Alin Popa, Dacian Nicolae Barna, Dorin Marian Broţei şi Andreea Bogati). **SURSA: AGERPRES**

Bilete pentru BRD Bucharest Open

TENIS. Biletele pentru ediţia 2019 a BRD Bucharest Open 2019, turneu feminin de tenis ce se va desfăşura în perioada 13-21 iulie la Arenele BNR din Capitală, s-au pus în vânzare cu preţuri cuprinse între 20 şi 75 de lei. Preţurile tichetelor de intrare pentru fiecare zi de concurs sunt următoarele: 20 lei - 15 iulie, 20 lei - 16 iulie, 30 lei - 17 iulie, 30 lei - 18 iulie, 50 lei - 19 iulie, 75 lei - 20 iulie şi 75 lei - 21 iulie.

Organizatorii anunţă că tichetele pentru acest eveniment pot fi achiziţionate online de pe site-ul bilete.ro, în oficiile Poştei Române, în magazinele Inmedio, Relay, Germanos, Vodafone semnalizate bilete.ro şi Info Point Mall Promenada, dar şi de la casa de bilete a Arenelor BNR deschisă din 13 până în 21 iulie între orele 10:00 şi 20:00. Pe o comandă pot fi achiziţionate cel mult patru bilete pentru fiecare zi de competiţie.

Intrarea este liberă pentru publicul larg în zilele de calificări, sâmbătă şi duminică, 13 şi 14 iulie, iar copiii, elevii, studenţii şi pensionarii beneficiază de acces liber şi în perioada 15-18 iulie, în limita locurilor disponibile, făcând dovada cu un act de identitate (legitimaţie, carnet de elev sau student, talon de pensie etc.) **SURSA: AGERPRES**

Iată averile celor care ne conduc!

Surprinde declaraţia de avere zgârcită a preşedintelui Iohannis, dar şi cea generoasă şi plină de detalii a preşedintelui Senatului, Tăriceanu.

BUCUREŞTI. În iunie, toţi demnitarii şi funcţionarii publici din România au avut obligaţia de a-şi actualiza declaraţiile de avere şi de interese. JURNAL BIHOREAN a făcut o incursiune prin declaraţiile de avere ale celor mai importanţi oameni din Statul Român: Preşedintele României, primul ministru, preşedintele Senatului şi preşedintele Camerei Deputaţilor.

Iată ce am găsit:

Iohannis, cinci case

Preşedintele neamţ al României se laudă cu casele pe care le deţine în Sibiu, dar surprinde cu sumele mici din conturile sale bancare.

Astfel, Klaus Werner G.H. Iohannis deţine trei case în Sibiu, care totalizează peste 700 mp, ca suprafaţă. De asemenea, alte două apartamente, tot în Sibiu, cu suprafaţă cumulată de 140 mp. Toate cumpărate, pe care le deţine împreună cu Carmen Iohannis.

Preşedintele ţării are un cont la BCR, deschis în anul 1999, în care figurează 210.000 lei. Ca Preşedinte al României, în ultimul an fiscal Iohannis a câştigat 165.100 lei. Ca dascăl, soţia sa, Carmen Iohannis, a câştigat de la Colegiul „Gh. Lazăr" din Sibiu, 33.276 lei. Ghinionistă, ca dascăl - vorba soţului său, dar norocoasă ca soţie.

Din chirii, în ultimul an soţii Iohannis au încasat 71.658 de lei. La declaraţia de interese, Iohannis nu a completat nimic.

Viorica şi Cristinel

Familia Dăncilă este una înstărită, cu atât mai mult cu cât şi soţul, Cristinel, are un salariu uriaş, la OMV Petrom, unde este angajat ca director Asset Producţie.

La Videle, în celebrul judeţ Teleorman, dar şi la Ploieşti, familia Viorica şi Cristinel Dăncilă deţine două apartamente, unul de 100, celălalt de 44 mp. Premierul României mai deţine un teren intravilan de 1.200 mp la Giurgiţa, jud. Dolj şi două hectare de teren agricol, în aceeaşi localitate. Ambele primite ca moştenire. Tot la Giurgiţa, jud. Dolj, familia Dăncilă are o casă de locuit de 140 mp, moştenită în 2015.

Foarte important, premierul PSD se relaxează într-o casă de vacanţă pe care o are în proprietate, la Predeal. Surprinde suprafaţa uriaşă a casei, trecută în declaraţia de avere - 417 mp - construită în 2007 pe un teren de 544 mp.

Maşina familiei este un VW Passat din 2014. Dăncilă deţine bijuterii în valoare estimată de 5.000 euro.

În conturi, Viorica Dăncilă are circa 530.000 de lei, la Raiffeisen Bank şi BCR. De asemenea, circa 63.000 de euro la Raiffeisen Bank. Premierul, fost europarlamentar, a investit 18.000 de dolari şi într-un fond de investiţii, tot la Raiffeisen, respectiv 40.000 lei într-un fond de investiţii - pensii private, la ING.

În ultimul an fiscal, Dăncilă a încasat ca premier al României 142.519 lei şi ca europarlamentar 32.628 euro. De asemenea, soţul său a câştigat o sumă mare ca angajat la OMV Petrom Piteşti: 325.949 lei. În declaraţia de interese, Dăncilă a declarat că este preşedinte interimar al Partidului Social Democrat.

Donaţiile şi maşinile lui Tăriceanu

Preşedintele Senatului, Călin Popescu-Tăriceanu, pare a fi cel mai bogat dintre cei patru. Mare pasionat de automobile şi longeviv dealer auto, acesta deţine o casă de vacanţă de 455 mp în Snagov (Ilfov), amplasată pe o suprafaţă foarte generoasă: 4.100 mp.

De asemenea, liderul ALDE apare ca titular a trei apartamente, două în Bucureşti (120 mp, respectiv 102 mp) şi unul în Năvodari (137 mp). De asemenea, a donat în familie. Un apartament către fiul său din căsnicia precedentă, Mihai Popescu-Tăriceanu, şi două către cea de-a cincea sa soţie, Loredana. Sunt trei apartamente extrem de spaţioase, toate localizate în Bucureşti, ce însumează circa 375 de metri pătraţi!

Tăriceanu deţine nu mai puţin de şase autoturisme, din care patru sunt de epocă: două Citroen, un FIAT şi o Lancia. Cele mai noi sunt un Citroen şi un Mercedes Benz, ultimul dobândit prin căsătorie. De asemenea, Tăriceanu este proprietarul unei motociclete Triumph, an de fabricaţie 1996, devenită celebră prin accidentul de motocicletă întâmplat când Tăriceanu era premierul României.

Soţia sa deţine bijuterii şi ceasuri în valoare de 60.000 euro, semn că bogătaşul Tăriceanu este cât se poate de atent cu a cincea sa soţie, mai tânără decât el cu 26 de ani!

Cel mai mare sold pe numele lui apare la UniCredit, în valoare de 237.000 de euro. Circa 18.000 de lei sunt plaşi în mai multe bănci - ING, UniCredit, CEC, iar către copii a donat deja, în 2017, în 34.500 de euro, 14.300 lei şi 1.300 de dolari.

De asemenea, Tăriceanu a investit într-un fond de investiţii la UniCredit circa 83.000 de euro. De asemenea, în două portofii tip „life invest", tot la UniCredit, circa 113.000 euro.

Cel de-al doilea om în Statul Român deţine acţiuni în valoare de circa 300.000 de lei la Automotive Trading Services SRL, firma sa. De asemenea, apare ca investitor la Banca Transilvania, cu 135.000 de lei subscrişi, şi alte plasamente mai mici, un „mărunţiş" de ordinul câtorva mii de lei (4.900, 2.300, respectiv 2.000), la Intervam SA, Transgaz şi BRD-Societe Generale.

Călin Popescu Tăriceanu a împrumutat generos şi persoane fizice: pe fostul ministru al Culturii, colegul de partid Daniel Barbu l-a împrumutat cu 100.000 lei. De asemenea, mai figurează împrumuturi către Florin Niculescu (126.000 lei) şi către Ioana Wiesenthal (15.000 euro).

De asemenea, Tăriceanu are parte de un profit brut nerepartizat de la firma sa, Automotive Trading Services SRL, în valoare de 10,5 milioane de lei, dar şi datorii restante din campania prezidenţială din 2014, în valoare de 83.000 lei.

Ca preşedinte al Senatului României, Tăriceanu a încasat 168.295 lei, în ultimul an. Soţia sa, Loredana, a încasat ca designer vestimentar doar 35.243 lei.

Şi în declaraţia sa de interese, Tăriceanu se remarcă prin abundenţă. Astfel, şi-a trecut poziţia de preşedinte al Alianţei Liberalilor şi Democraţilor din Europa - ALDE România. Dar nu numai. Apare şi calitatea de preşedinte de onoare al Asociaţiei Producătorilor şi Importatorilor de Automobile APIA, membru în Comitetul Director al Institutului pentru Iniţiativă Liberă, membru în Societatea de Încurajare pentru Îmbunătăţirea Rasei Cailor din România, membru în Asociaţia Aşezământul Cultural Ion C. Brătianu şi membru în Asociaţia - Institutul de Studii Liberale. Toate calităţi neremunerate. În schimb, în declaraţia de interese a trecut valoarea părţilor sociale la SRL-ul pe care îl deţine - 297.500 lei.

Ciolacu, un afacerist modest

Preşedintele Camerei Deputaţilor, Ion Ciolacu (PSD), este mult mai modest decât omologul său de la Senat. Dar şi acesta este afacerist. Înlocuitorul lui Liviu Dragnea la şefia Camerei deţine două case de locuit, în municipul Buzău. Una de 281 mp, alta de doar 43 mp suprafaţă utilă. Cele două sunt amplasate pe terenuri în suprafaţă de 387 mp, respectiv 62 mp.

Ciolacu are 20.000 de euro şi 35.000 de lei, în conturi la Banca Transilvania.

În schimb, apare cu datorii la aceeaşi bancă, cu următoarele solduri: 70.200 de euro şi 41.000 lei.

În ultimul an fiscal, ca viceprim ministru Ciolacu a încasat 10.705 lei, respectiv ca deputat 129.870 lei. Soţia sa, Roxana Mihaela, a încasat, ca director la SC Lucia Com 94 SRL, doar 33.450 lei. Semn că în mediul privat munca este mult mai prost plătită, cu atât mai mult cu cât Guvernul PSD a ţinut să accentueze diferenţele între salariile de la stat şi cele din privat, adâncind fără măsură deficitul bugetar şi îndatorarea externă a României pe salariile bugetarilor.

În declaraţia sa de interese, Ciolacu precizează că deţine 50,8% din părţile sociale la Alcom SRL Buzău, 55% din firma unde este angajată soţia sa şi 25% din D&G SRL Buzău. De asemenea, apare ca fondator în ONG-ul Lumina 1879... Ciolacu şi-a trecut în declaraţie şi calitatea de preşedinte al filialei PSD Buzău şi membru în CEx al PSD.

CĂLIN CORPAŞ
calin.corpas@informmedia.ro

Viorica Dăncilă FOTO: EPA

Klaus Iohannis FOTO: EPA

Călin Popescu-Tăriceanu FOTO: EPA

Ion Ciolacu FOTO: FB/ION CIOLACU

EVIDENŢIAZĂ-TE!

Talon valabil până în 30 septembrie 2019

Text: DATA apariţiei:

Date personale:
Nume şi Prenume:
Telefon:
Buletin de identitate:

TALON + PREŢUL CATEGORIEI AFERENTE

Anunţurile se preiau zilnic, la ghişeu, până în ora 16[00], după această oră, se pot prelua doar prin intermediul sistemului online de preluare al anunţurilor disponibil pe www.jurnalaradean.ro . Anunţurile de mică publicitate din Jurnal Arădean se publică pe baza talonului din ziar
Redacţia nu îşi asumă responsabilitatea pentru conţinutul anunţurilor de mică publicitate!

JURNAL ARĂDEAN

JURNAL ARĂDEAN

Şi-a exprimat nemulţumirea. FOTO:EPA

Împotriva Legii extrădării

HONG KONG. Mii de protestatari au luat parte la mitingul găzduit de Frontul pentru Drepturile Omului, solicitând retragerea completă a legii extrădării.

Manifestanții susțin că noul proiect de lege permite oricui se află în Hong Kong să fie „luat pe sus" de autorități din motive politice. În plus, afectează independența judiciară a Hong Kong-ului, o regiune chineză semiautonomă, pentru că va face mai ușoară extrădarea suspecților în China, unde ei ar putea fi vizați de procese incorecte.

Cere o anchetă riguroasă

LONDRA. Premierul Marii Britanii, Theresa May, a declarat ieri că ancheta în cazul morții jurnalistului saudit Jamal Khashoggi trebuie să fie una riguroasă, iar responsabilii vor trebui să fie trași la răspundere în conformitate cu legislația internațională, potrivit Reuters.

Declarația sa vine în contextul în care, săptămâna trecută, un raport al Organizației Națiunilor Unite a indicat că prințul moștenitor saudit Mohammed bin Salman este implicat în uciderea jurnalistului, informație negată de către autoritățile de la Riyad. „Vrem să vedem că responsabilii pentru această crimă îngrozitoare sunt trași la răspundere. Sperăm ca Arabia Saudită să ia măsurile necesare pentru a se asigura că asemenea încălcări ale legilor internaționale nu se vor mai întâmpla", a declarat May în Parlament.

Khashoggi, jurnalist al Washington Post și critic al autorităților saudite, a fost ucis în luna octombrie în clădirea Consulatului saudit din Istanbul. Moartea sa a dus la o tensionare a relațiilor dintre Statele Unite și Arabia Saudită.

SURSA: MEDIAFAX

Legea pensiilor, adoptată cu scandal

Punctul de pensie se va majora de la 1 septembrie.

BUCUREŞTI. Camera Deputaților a adoptat, în calitate de for decizional, legea sistemului public de pensii, reexaminată ca urmare a deciziei de neconstituționalitate a CCR.

Legea a fost adoptată cu 197 de voturi „pentru" și 70 de abțineri.

Legea prevede o creștere a punctului de pensie care va intra în vigoare treptat, începând cu 1 septembrie 2019 și încheindu-se cu 1 septembrie 2021.

Astfel, valorile punctului de pensie sunt următoarele:

a) la data de 1 septembrie 2019 - 1.265 lei;

b) la data de 1 septembrie 2020 - 1.775 lei;

c) la data de 1 septembrie 2021 - 1.875 lei.

La data intrării în vigoare a prezentei legi, valoarea punctului de referință este de 75 lei. Începând cu anul 2022, valoarea punctului de referință se majorează anual cu rata medie anuală a inflației, la care se adaugă 50% din creșterea reală a câștigului salarial mediu brut realizat.

Vârsta standard de pensionare este de 65 de ani pentru bărbați și 63 de ani pentru femei. Stagiul minim de cotizare este de 15 ani atât pentru femei, cât și pentru bărbați. Stagiul complet de cotizare, care cuprinde și perioadele asimilate, este de 35 de ani atât pentru femei, cât și pentru bărbați.

Potrivit prevederilor proiectului, femeile care au realizat stagiul minim de cotizare și care au născut 3 copii și i-au crescut până la vârsta de 16 ani beneficiază, la cerere, de reducerea cu 6 ani a vârstei de pensionare. La reducerea prevăzută se adaugă câte un an în plus începând cu al patrulea copil. Reducerea vârstei de pensionare se aplică și în cazul în care numărul de copii cuprinde și copii adoptați și crescuți pe o perioadă de cel puțin 13 ani. Totodată, pensionarii de invaliditate încadrați în gradul I de invaliditate au dreptul, în afara pensiei, la o indemnizație pentru însoțitor. Cuantumul indemnizației pentru însoțitor reprezintă 50% din salariul de bază minim brut pe țară garantat în plată, în conformitate cu legislația în vigoare, afe-

Cristian Seidler: Nu vă mai satură Dumnezeu de pensii speciale! FOTO: CDEP

rent lunii pentru care se face plata. În cazul pensionarilor încadrați în gradul I de invaliditate care beneficiază de pensie de invaliditate în mai multe sisteme de asigurări sociale, indemnizația pentru însoțitor se acordă numai de către ultimul sistem în care aceștia au fost asigurați, potrivit documentului. Potrivit expunerii de motive a documentului, proiectul va avea un impact bugetar de 8,4 miliarde de lei în acest an, un impact de 24,8 miliarde de lei în 2020, de 58,1 miliarde de lei în 2021, iar în 2022 ar urma să aibă un impact de 81,1 miliarde de lei.

Scandal

În cadrul dezbaterilor în plen, parlamentarii din Opoziție nu au fost de acord cu modul de reexaminare a legii sistemului public de pensii. Deputatul USR Cristian Seidler i-a acuzat pe deputații coaliției de guvernare cu „stoarcerea de voturi de la pensionari". Deputatul PNL Valeria Schelean a reclamat, ieri, în plenul Camerei Deputaților, că legea pensiilor nu a fost pusă în acord, în comisii, cu decizia Curții Constituționale. UDMR a susținut proiectul de act normativ pentru sistemul public de pensii. Deputatul PMP Marius Pașcan a susținut că partidul său este de acord cu creșterea salariilor, pensiilor, „dar să se facă în mod realist". „Noi susținem acest proiect de lege", a spus acesta.

Legea a fost respinsă de Senat și adoptată ieri de Camera Deputaților, pentru a fi pusă în acord cu decizia CCR. Proiectul a primit anterior raport de adoptare din partea Comisiilor parlamentare de specialitate ale Camerei.

SURSA: MEDIAFAX

Renate Weber este noul Avocat al Poporului

BUCUREŞTI. Plenul reunit al Camerei Deputaților și Senatului a votat, ieri, numirea Renatei Weber ca Avocat al Poporului. Propunerea acesteia pentru funcție a fost făcută de către ALDE.

Numirea acesteia a fost aprobată cu 208 de voturi „pentru" în plenul reunit, de ieri, al Parlamentului. Peter Eckstein Kovacs a primit 109 voturi „pentru", iar Cătălin Voinea-Mic 16 voturi.

PNL și USR l-au susținut pe Peter Eckstein Kovacs pentru funcția de Avocat al Poporului, iar PMP pe avocatul Cătălin Voinea-Mic.

Renate Weber FOTO: FAN

După ce a fost propusă de ALDE pentru funcție, Renate Weber a anunțat că demisionează din partidul condus de Călin Popescu-Tăriceanu.

Victor Ciorbea a trimis, luni, o adresă către președinții Camerei Deputaților și Senatului, Marcel Ciolacu și Călin Popescu-Tăriceanu, în care îi anunță că mandatul său în funcția de Avocat al Poporului a încetat, potivit unui comunicat de presă al instituției.

Potrivit Legii 35/1997 privind organizarea și funcționarea instituției Avocatul Poporului, „Avocatul Poporului este numit pe o durată de 5 ani de Camera Deputaților și de Senat, în ședință comună. Mandatul Avocatului Poporului poate fi reînnoit o singură dată. SURSA: MEDIAFAX

DIICOT a cerut dosarul din 10 august 2018, pentru analiză

BUCUREŞTI. Procurorii DIICOT au solicitat, de la secția parchetelor militare, dosarul privind violențele de la protestul din 10 august 2018, pentru a analiza dacă există posibilitatea reunirii acestei cauze cu cea de la DIICOT, în care este cercetată o presupusă lovitură de stat, a confirmat Felix Bănilă.

Procurorul-șef al DIICOT, Felix Bănilă, a confirmat, pentru MEDIAFAX, că procurorul de caz a cerut de la secția parchetelor militare a Parchetului General dosarul privind violențele din 10 august 2018. Dosarul a fost cerut pentru o scurtă perioadă de timp, pentru a se analiza dacă există posibilitatea ca această cauză să fie reunită cu dosarul de la DIICOT ce vizează cercetări privind o presupusă lovitură de stat.

La Secția parchetelor militare a fost deschis un dosar după violențele din 10 august 2018. La protestul din Piața Victoriei, la care au participat mii de oameni, au avut loc mai multe violențe ce s-au soldat cu zeci de răniți (protestatari și jandarmi). În acest dosar au fost puși sub acuzare Cătălin Sindile și Sebastian Cucoș, actualul și fostul șef al Jandarmeriei Române, conducerea Jandarmeriei București (Laurențiu Cazan), dar și Mihai Dan Chirică, secretar de stat în MAI. Faptele sunt complicitate la abuz în serviciu și complicitate la participație improprie la purtare abuzivă.

De asemenea, și la DIICOT a fost deschis un dosar în urma protestului. Concret, Jandarmeria Română a depus plângere la DIICOT în cazul mitingului din 10 august 2018, sesizarea vizând infracțiuni împotriva ordinii constituționale.

SURSA: MEDIAFAX

„Dialog civilizat"

MOSCOVA. Administrația Vladimir Putin a îndemnat, ieri, Statele Unite și Iranul să lanseze un „dialog civilizat" pentru depășirea crizei bilaterale, informează site-ul agenției Reuters.

„Sigur că acest lucru presupune încetarea politicii ultimatumurilor, sancțiunilor și șantajului", a subliniat Serghei Lavrov.

Tensiunile dintre Statele Unite și Iran s-au amplificat din cauza doborârii unei drone militare americane de către Gardienii Revoluției iraniene.

SURSA: MEDIAFAX

Declarație pentru susținere

BUCUREŞTI. Plenul reunit al Camerei Deputaților și Senatului a adoptat cu majoritate de voturi, 270 „pentru", 3 „împotrivă" și 16 abțineri, declarația de susținere a noului Guvern de la Chișinău și angajamentul ferm pentru parcursul european al Republicii Moldova. Parlamentul a adoptat, ieri, în plenul reunit al Camerei Deputaților și Senatului, cu 270 de voturi pentru, trei voturi împotrivă și 16 abțineri declarația privind „susținerea noului Guvern de la Chișinău și angajamentul ferm pentru parcursul european al Republicii Moldova". Președintele Republicii Moldova, Igor Dodon, a avut o convorbire telefonică cu președintele României, Klaus Iohannis, în care a fost trecută în revistă agenda relațiilor bilaterale, remarcînd necesitatea aprofundării acestora, a anunțat acesta pe pagina sa de Facebook. Premierul Republicii Moldova, Maia Sandu, va efectua săptămâna viitoare prima sa vizită oficială, care va avea loc la București în data de 2 iulie, urmând ca pe 4 iulie să se deplaseze la Bruxelles, a anunțat aceasta pe Facebook, potrivit Unimedia. Comisia de la Veneția a constatat vineri că nu existau condițiile necesare dizolvării Parlamentului Republicii Moldova în perioada 7-8 iunie, decizia Curții Constituționale fiind bazată pe un calcul eronat al termenului-limită. În urma evenimentelor generate de deciziile Curții Constituționale, judecătorul Mihai Poalelungi, președintele instituției, și-a dat joi demisia din funcție. SURSA: MEDIAFAX

Sistemul GPS, perturbat

TEL AVIV. Sistemul Global de Poziționare (GPS) se confruntă cu perturbări în spațiul aerian israelian, dar autoritățile au adoptat măsuri speciale pentru a permite aterizarea în siguranță a avioanelor, anunță Guvernul Israelului. Asociația Federației Internaționale a Piloților de Linie (IFALPA) a semnalat marți că mulți piloți au pierdut semnalul sateliților în Sistemul Global de Poziționare în zona Aeroportului Ben Gurion din Tel Aviv. Guvernul Israelului a confirmat ieri că au avut loc perturbări ale sistemului GPS în spațiul aerian israelian în ultimele săptămâni. „Au fost aplicate măsuri pentru a permite aterizările și decolările avioanelor în siguranță", a transmis Guvernul israelian, potrivit cotidianului Haaretz.

Perturbări în spațiul aerian FOTO: FAN

SURSA: MEDIAFAX

SC CET HIDROCARBURI SA

informează consumatorii cu privire la **programul de citire a contoarelor de apă caldă** care se efectuează în zilele de **28.06.2019, 29.06.2019 şi 30.06.2019,** după cum urmează:

28.06.2019 – PT 2 Miron Costin; PT 1 Gara; PT 1A Micălaca; PT 5 Zona III; PT Ocsko Terezia; PT 6 Vânători; PT 2 Micălaca; PT 25 Liceul Industrial; PT Paroşeni; PT Aradul Nou; PT 5 Grădişte; PT 21 Eroul Necunoscut; PT 23 Teba; PT 4C Depozit Mobilă; PT 9 Spital Matern; Agenţi economici.

29.06.2019 – PT UTA; PT Pasaj Micălaca; PT 8 Policlinica; PT 6 Dispecerat; PT 6V; PT 4 Macul Roşu; PT 3 Udrea; PT 19; PT 4 Zona II; PT 2 Micălaca; PT 24 Maiakovski; PT 7 Metalul; PT 22 Ursului; PT 3V; PT 21 Eroul Necunoscut; PT Simion Balint; Agenţi economici;

30.06.2019 – PT 3 Micălaca; PT 1 Micălaca; PT Teatru; PT 2' Pădurice; PT 1V; PT 2V; PT 2/I; PT 10 Astoria; PT UTA; PT 14 Spital Dermato; PT 2 Zona V; PT 1 Zona V; PT 18 Faleză Sud; PT 32 Faleză Sud; PT 15 CTP; PT 2/II Dinamo; PT 8V; Agenţi economici.

Cititorii vor purta legitimaţii având sigla SC CET HIDROCARBURI SA.

(1051 - H 183846)

SC CET HIDROCARBURI SA

informează cetăţenii oraşului Arad că în perioada **01.07.2019 - 19.07.2019** se vor realiza probe de presiune şi reviziile magistralelor de termoficare primar. Pentru a micşora disconfortul creat, CET Hidrocarburi şi-a propus ca aceste lucrări să se realizeze după următorul program:

- **01.07.2019 magistrala IV:** zona Micălaca şi Aradul Nou;
- **02.07 - 05.07.2019 magistrala III:** Aurel Vlaicu - dreapta, UTA, Roşiori, 6 Vânători, Poetului, Predeal, Fluturilor, Haţeg;
- **08.07 - 12.07.2019 magistrala I:** Grădişte, zona Gării, Udrea, Miron Costin, Aurel Vlaicu - stânga, Brâncoveanu, Confecţii, Andreny Karoly;
- **15.07 - 19.07.2019 magistrala II:** zona Pasaj, Centru, Romanilor, Paroşeni, Alfa, Andrei Mureşanu, Tudor Vladimirescu, P-ţa. Spitalului, Pădurice, P-ţa. Mihai Viteazul, Simion Balint, Eroul Necunoscut, Pădurii.

Pentru consumatorii din zonele mai sus menţionate, furnizarea apei calde de consum va fi oprită în perioadele programate. Este posibil ca în funcţie de rezultatul probelor de presiune şi de natura reparaţiilor ce urmează a fi executate, să apară următoarele situaţii:

1. Punctele termice şi consumatorii arondaţi zonelor de oprire programate, pot să fie pornite mai repede decât perioada programată.
2. Consumatorii pot fi afectaţi şi în alte zile decât cele programate.

Pe durata efectuării probelor de presiune respectiv în zilele de 01.07, 02.07, 08.07 şi 15.07.2019, între orele 8,30 - 12,30 vor fi oprite toate punctele termice.

Rugăm consumatorii să verifice poziţia închis a robinetelor de izolare a apei calde, pentru evitarea eventualelor avarii. Prezentam scuze clienţilor noştri, pentru neplăcerile cauzate, dar aceste lucrări sunt necesare pentru a asigura în bune condiţii furnizarea agentului termic în timpul sezonului de încălzire şi totodată îi informăm că pentru orice reclamaţie se pot adresa la Dispeceratul de termoficare al CET Hidrocarburi - telefon **0257/231367** şi **0357/412233,** acesta având program permanent.

(1052 - H 183846)

DECESE

Cu adâncă durere în suflet, anunţ decesul mamei mele,

CHEPTĂNARU FLOARE,

în vârstă de 91 ani.

Slujba de înmormântare va avea loc astăzi, 27 iunie 2019, ora 14:00, la Casa Funerară Silentium Aeternum de pe str. Pădurii. Să-i fie somnul lin şi îngerii aproape!

Fiica Doina Şiclovan cu soţul Ghiţă

CONDOLEANŢE

Cu durere în suflet ne luăm rămas bun de la bunica noastră,

CHEPTĂNARU FLOARE,

care ne-a iubit atât de mult.

Nepoţii Flavius şi Ovidius cu familiile

COMEMORĂRI

Azi, 27 iunie 2019 se împlinesc 13 ani de la decesul celei care a fost

MAIER ELISABETA,

din Grăniceri.

Păstrăm cu drag în inimile noastre chipul tău blând şi iubirea cu care ne-ai înconjurat. Bunul Dumnezeu să te aibă în paza Sa, să-ţi ocrotească sufletul bun şi iubitor! Nu te vom uita niciodată!

Fiica Mariana împreună cu familia

Anunţurile de deces se publică GRATUIT!

SERVICII FUNERARE

SILENTIUM AETERNUM

Casa Funerară **SILENTIUM AETERNUM**

VĂ PUNE LA DISPOZIŢIE:

- Două săli pentru priveghere
- Spaţiu pentru oficiere slujbă religioasă
- Cameră frigorifică pentru păstrarea decedaţilor
- Îmbălsămare profesională (toaletare, cosmetizare, reconstrucţie corporală
- Eliberarea decedaţilor din spitale şi azile cu maşini funerare autorizare DSP
- Persoană delegată din cadrul firmei pentru rezolvarea actelor (spital şi primărie)
- Amenajarea locului de veci în cimitirul din Micălaca
- Sicrie, coroane, colaci, cozonaci, colivă etc.
- Ridicarea ajutorului de înmormântare de la Casa de Pensii
- Închiriere capac frigorific
- Repatrieri din Europa şi celelalte ţări non UE

(9859)

Arad, str. Pădurii nr.161 vizavi de Cimitirul Pomenirea
☎ 0740 024 359; 0746 615 035; 0747 473 333

GARSONIERE

- **A A** achiziţionez garsonieră, apartament 1 cameră, cash, ☎0746.055.126, ☎0755.483.216. 179655
- **Vând garsonieră** confort 1, îmbunătăţită, utilată, zona 300. Telefon 0746.193.808. 235702
- **Cumpăr cu banii** jos garsonieră, apartament 1 cameră, 0742.781.651.

AP.2 CAMERE-ARAD

- **A A** Achiziţionez apartament 2,3,4 camere cash, ☎0746.055.126, 0755.483.216. 178868
- **Cumpăr cu** plata pe loc apartament 2- 3 camere, 0721.670.839. 233243
- **Vând apartament** zona Intim, etaj 8 din 10, suprafaţă 105 mp, mobilat, 2 camere, bucătărie, baie, 2 balcoane. Preţ 54.000 Euro/ negociabil, ☎0741.158.777. 239254
- **Vând apartament** 2 camere, Vlaicu, str. Măgurei Bl. N1/3, parter, neamenajat, 60 mp. Preţ 37.000 Euro/negociabil, ☎0741.158.777. 239255

APARTAMENT LA CASĂ

- **Apartament unic,** 6 încăperi, ultracentral, 2 băi, 206 mp, 0722.257.409. 237780
- **Vând apartament** la casă, 90 mp, front stradal, 2 camere mari, bucătărie, baie, terasă, încălzire gaz- termotecă. Telefon 0744.479.527. 238982

CASE-ARAD

- **Vând casă** bătrânească cu teren 600- 700 mp, în Sânicolau Mic, Arad, str. Clopotului 124, ☎0754.427.033. 238967

CASE-JUDEŢUL ARAD

- **Vând casă** Târnova din cărămidă, 3 camere, hol, cămară, bucătărie, grajd, grădină, 1.800 mp, 16.000 Euro. Telefon 0721.592.572. 232922
- **Vând casă** veche, Şiria, suprafaţă 1.500 mp, FS 20 ml, cu utilităţi. Preţ 28.000 Euro/ negociabil, ☎0741.158.777. 239250
- **Vând casă,** Galşa, pe principală, suprafaţă totală 700 mp, FS 20 ml, compusă din 2 camare, bucătărie, terasă, baie. Preţ 26.000 Euro/negociabil, ☎0741.158.777. 239253

VILE-ARAD

- **Vilă 6** camere Grădişte, 3 băi, teren 424 mp, ☎0722.257.409. 238700

TERENURI LOCAL

- **Vând loc** de casă Vladimirescu, 1.000 mp. Preţ 25.000 Euro/negociabil, posibilităţi rate, ☎0741.158.777. 239263

IMOBILE CHIRII

- **Închiriez apartament** la casă, Pârneava. Tel. 0758.268.603. 238697
- **Închiriez garsonieră** modern amenajată, utilată, Micălaca, 160 Euro, negociabil, 0744.627.861. 239273
- **Închiriez ieftin** cameră, bucătărie, baie, intrare separată, ☎0725.045.433. 238691
- **Dau în** chirie garsonieră Grădişte. Telefon 0746.794.725. 237804
- **Dau în** chirie (sau vând) casă cu etaj (265 mp utili), zonă centrală (Podgoria). Ideal sediu firmă. Tel: 0722.293738. 165090

OFERTE LOCURI DE MUNCĂ

- **Angajez şofer** categoria B, manipulant marfă sezonier, distribuţie îngheţată, ☎0753.072.666.
- **Angajez şofer** pâine. Program: 04- 12, Aradul- Nou, 3.000 lei net, ☎0744.912.345. 239278
- **Firmă de** pază angajăm agenţi pază. Telefon 0754.380.703, 0741.440.831.
- **Hotel în** Arad angajează cameristă. Informaţii tel. 0257- 289905, 0723.662.578, 0744.823.046.
- **SC angajează:** instalatori, sudori, lăcătuşi, necalificaţi, instalaţii în construcţii, 0740.304.930.

Angajăm distribuitori presă. Telefon 0720.400.350, 0723.121.665.

- **Restaurant situat** în zona centrală angajează ospătar(i). Se asigură salarizare motivantă. Informaţii la telefon 0744.608.032.

PRESTĂRI SERVICII

- **Executăm: zidărie,** tencuieli, zugrăveli, izolaţii, acoperişuri, consolidări, subzidiri, renovări, ☎0740.696.157. 238698
- **Prestăm servicii** în construcţii interioare exterioare, etc., 0749.889.722. 235709

CONSTRUCŢII

- **Aaduc balast,** nisip, sort, ridic moloz, pământ, piatră, mraniţă, 0747.206.371. 238690
- **Transport- domiciliu:** sort, nisip, griblură, pietriş, pământ, ridic moloz. Tel. ☎0758.708.622. 236913

AUTO ROMÂNEŞTI

- **Vând Logan** Benz 1,4, 2004, stare bună, 100.000km, ☎0725.512.999. 238172

GARAJE

- **Vând garaj** zidit cu autorizaţie construcţie, Arad, str. Vasile Milea nr. 24- 26. Preţ 2.600 Euro/negociabil, ☎0741.158.777. 239248

ELECTRONIC PLUS

- **Vând frigider,** congelator, maşină spălat automată, combină vitrină. Telefon 0257- 210613. 239268

MOBIDOM

- **Vând colţar** mare extensibil+ ladă, piele ecologică albastră. Tel. 0744.623.459. 236892
- **Vând colţar** extensibil. Preţ: 500 lei. Tel. 0760.851.583.

ANIMALE,PĂSĂRI

- **Vând mânză,** Lalaşinţ nr. 24. Tel. 0721.093.181. 236899
- **Vând pui** de carne şi rasă mixtă. Tel. 0748.322.489.

PIERDERI

- **Pierdut Certificat** unic de înregistrare şi certificate constatatoare pentru Jurca Ioan- Dumitru I.I., Dezna, str. Horia Cloşca şi Crişan nr. 44; F2/937/2013; CUI: 31450048. Le declar nule. 239282
- **Pierdut comunicare** ANFP pentru casa de marcat Eltrade Tip A 300SD serie AMEF ED407011, Danci Elena- Florina - Danci I.I. O declar nulă. 239270

DIVERSE

- **Cumpăr pene** vechi şi noi, fier vechi. Preţ bun, ☎0743.544.531. 239272
- **Vând cărţi** beletristică vechi şi noi, preţ la vedere, ☎0741.158.777. 239260
- **Vând carpete** şi covoare diferite dimensiuni, preţ la vedere, ☎0741.158.777. 239257
- **Vând cazane** de ţuică diferite mărimi. Tel. 0732.988.424. 235705
- **Vând cazane** de ţuică diferite mărimi. Tel. 0740.979.825. 238689

- **Vând tablouri,** picturi în ulei, peisaje, preţ la vedere, ☎0741.158.777. 239256
- **Vând 2** grăsuni 55 kg/bucată, capră tânără cu iadă, maşină Golf (are revizie tehnică), ☎0725.045.433. 238692
- **Vând cap-tractor** şi semiremorcă maca DAF XF 105 şi utilitară 3,5 tone cu frig, marca IVECO. Telefon: 0745.564.082.

Mica publicitate 0257-210.775

Program mare publicitate: pe B-dul Revoluţiei, nr. 62 luni-vineri: 8.00-16.00

ANUNŢ VÂNZARE

Lichidări **Info Consult SPRL**, cod de identificare fiscală 15992861, Câmpulung, str. N. Iorga, nr. 21, bl. A40, ap. 10, jud. Argeş, nr. înregistrare UNPIR RFO II-0212, şi Management Business Asistance SPRL, Bucureşti, str. Ana Davila, nr.37, et.1-2, sector 5, nr. înregistrare UNPIR RFO II-1021, in calitate de administratori judiciari ai debitoarei SC Prointermed SRL-în reorganizare judiciară, cod de identificare fiscală RO4463598, cu sediul social în mun. Piteşti, str. Mitrea Cocor, nr. 24, jud. Argeş, număr de ordine în registrul comerţului JO3/1924/1993, dosar nr.731/1259/2013 pe rolul Tribunalului Specializat Argeş, organizează in data 12.07.2019, orele 12,30, la sediul Lichidări Info Consult SPRL din Câmpulung, str. Republicii, nr.35, et.2, jud. Argeş, licitaţie publică deschisă, cu strigare, având ca obiect vânzarea următoarelor bunuri:

1. Bunul imobil, compus din casă P şi teren aferent în suprafaţă de 526 mp situat în Arad, bd. Iuliu Maniu nr.97, jud. Arad, nr. cadastral 2897/662/b, înscris în CF nr.1146 Micalaca, jud. Arad, la preţul de **80.000 euro**(echivalent în lei la cursul BNR valabil pentru data licitaţiei), exclusiv TVA.

Dacă bunul imobil nu se vinde, se va organiza o altă licitaţie in data de 19.07.2019, in aceeaşi locaţie şi in aceleasi condiţii. Ofertanţii trebuie să consemneze o garanţie de 10% din valoarea bunului imobil, depusă in contul RO98BRDE130SV34906260300 deschis pe numele SC Prointermed SRL la BRD-GSG SA, Piteşti, suma respectivă trebuind să existe în cont la data şi ora anunţată pentru licitaţie.

Relaţii suplimentare la telefoanele 0721.328972 şi 0744.772619, e-mail gheorghe.banu @gmail.com.

Toţi cei care pretind vreun drept asupra bunurilor scoase la licitaţie sunt invitaţi să anunţe administratorii judiciari până la data stabilită pentru vânzare.

Administratori judiciari: Lichidări Info Consult SPRL, SP Real Casa Expert SPRL

(1047 - H 239280)

ACTIV GRUP IPURL cu sediul în Arad, str. Tribunul Buteanu, nr.1, ap.1, jud.Arad, lichidator judiciar al debitorului **SC INTERMEDIAVEST SRL**, identificat prin CUI 14867925, J02 / 713 /2002, debitor în dosarul 5651/108/2012 pe rol la Tribunalul Arad, anunţă vânzarea la licitaţie publică, conform prevederilor Legii 85/2006, a următoarelor bunuri:

a) imobil situat in str. Calea Zimandului nr 3, Arad, judet Arad, Apartamentul nr. 6, in suprafata de 1211 mp, compus din: la parter casa scarii, hala, 3 grupuri sanitare, birou, camera, 3 magazii, camera frigorifica, atelier cu compresor, camera agregate, 2 holuri, spalator cu SASI, camera trafo si vestiar, SAS3 si la etaj: hol, camera protocol, 2 vestiare, 4 grupuri sanitare, 6 birouri, inscris in CF 308847-C1-U6 Arad, nr. top 80/1-80/2/6/VI, nr.cad.10462/II, cota teren 904/2618 mp proprietate personala, cu pretul minim de incepere a licitatiei de **100.000 eur.**

b) imobil situat in str. Czigler Antoniu nr 6, Arad, judet Arad, Teren extravilan in suprafata de 3604 mp, cu Sopron metalic, inscris in CF 325997 Arad, nr. top 80/1-80/2/1, cu pretul minim de incepere a licitatiei de **34.240 eur**. (pret care nu include TVA, care se va aplica conform Cod Fiscal valabil la data vanzarii).

Licitaţia va avea loc în data de **01.07.2019** ora 14[00], la sediul ACTIV GRUP I.P.U.R.L. In caz de neadjudecare licitatia se va repeta, în acelasi loc si aceleasi conditii, în data de 08.**07.2019,** respectiv **15.07.2019**. Garanţia pentru înscrierea la licitaţie este de 10% din preţul de începere a licitaţiei. Înscrierile şi achitarea garanţiei de participare la licitaţie se pot face pana cu 1 ora înainte de începerea licitaţiei. Regulamentul de organizare a licitaţiei si relaţii suplimentare se pot obtine la sediul ACTIV GRUP IPURL, tel/fax. 0257.214821, mobil 0744.697814 sau email activ_grup@yahoo.com.

(1049 - H 239280)

SCP EXPERT SPRL *practicieni în insolvenţă*

Prin prezenta **SCP EXPERT SPRL** in calitate de lichidator judiciar al **SC INTERNATIONAL ALFAR** SRL Arad, jud. Arad, dosar nr. 4969/108/2011 – Tribunalul Arad, scoate la vanzare prin licitatie publica, deschisa, cu strigare urmatoarele imobile situate in Arad, str. Calea Zimandului (in incinta fostelor sere ALFAR):

- sere 6 ha (din care 1,5 ha deteriorate) fara teren - la pretul de 870.402 lei.

Pretul susmentionat nu include TVA, care este taxabil in conformitate cu prevederile codului fiscal.

Licitatia pentru bunurile susmentionate va avea loc la data de **22.07.2019 ora 14,00** la sediul lichidatorului judiciar din Arad, str. D. Bolintineanu, nr. 5, jud. Arad. In caz de neadjudecare licitatia se va relua in data 29.07.2019, ora 14,00.

Regulamentul de desfasurare a licitatiilor si caietul de sarcini, se pot consulta la sediul lichidatorului judiciar.

Poate participa la licitatie orice persoana fizica sau juridica, care pana la ora licitatiei a depus o garantie de participare egala cu 10% din pretul de pornire exclusiv TVA al bunurilor licitate si a achizitionat caietul de sarcini.

Informatii suplimentare se pot obtine la sediul lichidatorului judiciar EXPERT SPRL si la telefon 0257 259740.

Prin prezenta **SCP EXPERT SPRL** in calitate de lichidator judiciar al **SC EXCELENT PRODIMPEX SRL** Arad, jud. Arad, dosar nr. 4970/108/2011 – Tribunalul Arad, scoate la vanzare prin licitatie publica, deschisa, cu strigare a urmatoarelor imobile situate in Arad, Calea Zimandului (in incinta fostelor sere ALFAR):

- imobil la pretul de 495.727 lei, compus din: cladire administrativa cu suprafata construita de 360 mp si teren aferent in suprafata de 575 mp la pretul de 140.110 lei, hala metalica in suprafata de 314 mp cu pretul de 223.121 lei si drum incinta 1900 mp la pretul de 132.496 lei;
- teren in suprafata de 1379 mp la pretul de 73.409 lei;
- sere 3 ha (fara teren) la pretul de 513.202 lei.

Preturile susmentionat nu includ TVA, care este taxabil in conformitate cu prevederile codului fiscal.

Licitatia pentru bunurile susmentionate va avea loc la data de **22.07.2019 ora 15,00** la sediul lichidatorului judiciar din Arad, str. D. Bolintineanu, nr. 5, jud. Arad. In caz de neadjudecare licitatia se va relua in data 29.07.2019, ora 15,00.

Regulamentul de desfasurare a licitatiilor si caietul de sarcini, se pot consulta la sediul lichidatorului judiciar.

Poate participa la licitatie orice persoana fizica sau juridica, care pana la ora licitatiei a depus o garantie de participare egala cu 10% din pretul de pornire exclusiv TVA al bunurilor licitate si a achizitionat caietul de sarcini.

Informatii suplimentare se pot obtine la sediul lichidatorului judiciar EXPERT SPRL si la telefon 0257 259740.

(1048 - H 239280)

JURNAL ARĂDEAN

Chef Mauro Colagreco, cu echipa sa FOTO: EPA

Cel mai bun restaurant

SINGAPORE. Localul Mirazur, deținut de maestrul bucătar argentinian Mauro Colagreco în Menton, Franța, a fost desemnat cel mai bun restaurant din lume pe 2019 de influenta publicație de profil britanică Restaurant.

În ediția de anul trecut a acestui top, Mirazur, un restaurant cunoscut pentru preparate precum sfeclă sărată cu caviar, s-a situat pe locul al treilea. Aceasta este pentru prima dată de la lansarea clasamentului când prima poziție este ocupată de un restaurant francez. Colagreco este, totodată, în acest top singurul maestru bucătar străin din Franța care deține trei stele Michelin. Podiumul a fost completat anul acesta de Noma, din Copenhaga, Danemarca, deținut de Rene Redzepi, și de Asador Etxebarri, al cărui maestru bucătar este Victor Arguinzoniz, din Atxondo, Spania. Anul acesta, revista Restaurant a organizat gala 50 Best Restaurants în Singapore. Topul este realizat pe baza evaluărilor primite de la peste 1.000 de maeștri bucătari, șefi de restaurante, critici culinari și alți reprezentanți ai industriei, sub protecția anonimatului.

SURSA: MEDIAFAX

Cererea depusă de Sotheby's a fost respinsă

NEW YORK. O cerere a Sotheby's de anulare a procesului pe care i l-a intentat miliardarul rus Dimitri Ribolovlev, care a acuzat compania că a colaborat cu comerciantul de artă Yves Bouvier pentru a-l determina să cumpere opere la prețuri supraevaluate, a fost respinsă. Ribolovlev l-a dat în judecată pe Bouvier în mai multe țări, susținând că acesta îi datorează peste un miliard de dolari, acuzându-l că l-a făcut să plătească prețuri nejustificat de mari pentru 38 de opere de artă pe care le-a cumpărat, de-a lungul unui deceniu În martie 2018, două companii de investiții ale miliardarului rus au acționat Sotheby's în justiție, susținând că este parte în cea mai mare fraudă cu opere de artă din istorie.

Ribolovlev spune că Bouvier l-a mințit în legătură cu prețurile operelor de artă și că a încasat diferența, iar firma de licitații a făcut frauda posibilă, pentru că a știut sumele reale cu care comerciantul a plătit vânzătorii tablourilor.

SURSA: MEDIAFAX

Căldură mare

Suricatele au primit mâncare înghețată la grădina zoologică din Berlin, ținând cont că temperaturile vor urca până la 40 de grade, conform prognozei. FOTO: EPA

Etika a fost găsit mort

NEW YORK. Starul YouTube Etika, în vârstă de 29 de ani, dat dispărut de o săptămână, a fost descoperit mort de poliția din New York și se crede că s-a sinucis, potrivit thehollywoodreporter.com. Un star în lumea gamerilor, Etika a fost dat dispărut pe 19 iunie. Poliția newyorkeză i-a descoperit trupul neînsuflețit lângă un doc din Manhattan.

Etika, pe numele real Desmond Amofah, a stârnit îngrijorare în rândul fanilor cu o serie de mesaje care sugerau că se gândește la sinucidere, publicate pe platforma de micro-blogging Twitter în aprilie.

Într-o înregistrare video publicată pe platforma YouTube pe 19 iunie, dar care, între timp a fost eliminată, acesta avertiza asupra pericolelor reprezentate de social media. „Îți pot oferi o imagine a vieții așa cum o visezi, dar complet disproporționată", ar fi spus acesta. „M-a consumat", ar mai fi spus Etika, ce era urmărit de sute de mii de fani pe conturile sale de social media. **SURSA: MEDIAFAX**

Etika FOTO: YOUTUBE

Înregistrările originale, distruse în incendiu

LONDRA. Cântăreața americană Sheryl Crow spune că toate înregistrările sale muzicale originale, precum și copiile de rezervă au dispărut în incendiul care a distrus un depozit din Los Angeles al casei de discuri Universal Music pe 1 iunie 2008. Sheryl Crow spune că este vorba despre albume precum „Tuesday Night Music Club" și „The Globe Sessions" și că a descoperit că acestea au fost distruse după ce i-a fost menționat numele într-un articol publicat de The New York Times.

Cântăreața a declarat pentru BBC că nu înțelege cum acel depozit nu a fost dotat cu stingătoare de incendiu și nici de ce copiile de rezervă au fost stocate împreună cu înregistrările originale. Crow, care a avut șapte albume clasate pe primele poziții din topurile muzicale americane între anii 1995 - 2008, este primul artist care confirmă faptul că i-au fost distruse înregistrările originale în acel incendiu, de la apariția articolului din The New York Times, în urmă cu două săptămâni.

Articolul arăta că înregistrări audio originale ale unor nume mari din lumea muzicii, de la Louis Armstrong și Judy Garland la Ray Charles, Aretha Franklin, Chuck Berry, Janet Jackson, Nirvana, Eminem, Tom Petty și 50 Cent, au fost distruse. **SURSA: MEDIAFAX**

Cod roșu de caniculă

ROMA. Ministerul Afacerilor Externe (MAE) informează cetățenii români care se află, tranzitează sau doresc să călătorească în Italia că astăzi, mai multe regiuni ale țării se confruntă cu un val de canicula, autoritățile italiene emițând cod roșu de disconfort termic.

Ministerul Afacerilor Externe informează cetățenii români care se află, tranzitează sau doresc să călătorească în Republica Italiană că, în conformitate cu datele transmise de Ministerul Sănătății, mai multe regiuni ale țării se confruntă cu un val de canicula.

Astfel, autoritățile locale au emis un cod roșu pentru temperaturi ridicate, valabil în ziua de 27 iunie 2019 în orașele Bolzano (Trentino Alto-Adige), Brescia (Lombardia), Florența (Toscana), Perugia (Umbria), Rieti și Roma (Lazio).

A fost emis și un cod portocaliu de canicula pentru mai multe orașe din nordul și centrul țării. **SURSA: MEDIAFAX**

www.aradon.ro
Mai multe poze cu Roxana

Roxana

Pasiunile ei sunt moda și muzica. Este model la Amalia Fashion Models FOTO: OVI D. Pop

Omagiu adus „regelui pop"

Rudele și apropiații lui Michael Jackson i-au adus un omagiu artistului la zece ani de la moartea sa.

Flori în Forest Lawn Memorial Park FOTO: EPA

LOS ANGELES. Familia și apropiații lui Michael Jackson i-au adus un omagiu „regelui pop", de la a cărui moarte prin supradoză s-a împlinit marți un deceniu, asigurând că prin dispariția sa „lumea a pierdut un artist talentat și un filantrop extraordinar", relatează EFE.

„După un deceniu, Michael Jackson este încă alături de noi, iar influența lui este prezentă în dans, modă, artă și în muzica momentului. Este mai importantă ca oricând", a afirmat familia Jackson într-un comunicat de presă.

Familia Jackson a dorit totodată să sublinieze, pe lângă excelența muzicală a lui Michael, activitatea sa filantropică și umanitară. „Cred că oricine poate marca o diferență în viața cuiva neajutorat, spunea Michael. Așa ni-l amintim și îl cinstim azi pe Michael", încheie comunicatul.

Mass-media locale au prezentat marți imagini cu zeci de persoane venite să-i aducă un omagiu artistului la steaua sa de pe Walk of Fame din Hollywood sau la cimitirul Forest Lawn Memorial Park din Glendale unde a fost îngropat.

Genialul și excentricul Michael Jackson a murit la 25 iunie 2009 de supradoză de anestezice în vila sa închiriată în apropiere de Bel Air, un cartier exclusivist din Los Angeles (SUA). Artist precoce și strălucit, alături de frații săi în celebrul grup The Jackson 5, Michael Jackson a ajuns în cariera sa solo în fruntea topurilor mondiale cu albume ca ‚Off the Wall' (1979), ‚Thriller' (1982) și ‚Bad' (1987).

Moștenirea sa muzicală este indiscutabilă, dar figura lui artistică a fost umbrită de acuzațiile aduse de-a lungul vieții pentru presupuse abuzuri asupra unor minori. Nu a fost niciodată condamnat pentru aceste acuzații, deși această chestiune tulbure a revenit în atenție după difuzarea recentă a documentarului „Leaving Neverland" (2019), în care două persoane asigură că au fost victime ale abuzurilor sexuale ale cântărețului în vremea când erau minori. **SURSA: AGERPRES**

Omagiu al dansatorilor din musicalul „Forever" FOTO: EPA

Tatuat pe braț FOTO: EPA

La Walk of Fame FOTO: EPA

FONDAT 1989, APARE LA AR... TEL. 0257/041.151, E-MAIL: REDACTIA.JURNALARADEAN@INFORMMEDIA.RO; PUBLICITATE.JURNALARADEAN@INFORMMEDIA.RO

JURNAL ARĂDEAN

Vicecampionul european Florin Tița vrea să fie în top cu CS Astra
PAGINA 9

Atenţie la bolile ce se agravează în sezonul de vară
PAGINA 6

VINERI
28 IUNIE 2019
ANUL XXXI, NR. 8350
16 PAGINI - 1,99 LEI

25° Temperaturile se vor situa între 12 şi 25 grade. Vântul va sufla cu 1-21 km/h.

DIMINEAŢA | AMIAZA | SEARA

Astăzi, supliment programe TV pentru perioada 29 iunie – 5 iulie 2019. Se difuzează gratuit.

Bacalaureatul începe luni

ARAD. Peste două mii de absolvenți de liceu sunt așteptați, luni dimineața, în sălile de examen, pentru a susține prima probă scrisă din cadrul Bacalaureatului. /P.3

Dorel Căprar FOTO: A.P.

Căprar, despre situaţia deşeurilor

ARAD. Președintele PSD Arad, Dorel Căprar, atrage atenția asupra riscurilor de infecții și boli în zonele din județ unde nu s-au colectat deșeurile, din cauza problemelor companiei care a câștigat licitația. /P.4

Loto din 27 iunie

6/49:	12, 28, 5, 34, 21, 16
NOROC	4 5 2 5 2 1 7
5/40:	20, 9, 24, 36, 17, 5
JOKER	37, 32, 16, 23, 2 + 7

17212
9 771220 748034

Soţia i-a dat cu sapa-n cap

Un scandal în familie s-a finalizat la Spitalul Judeţean Arad: bărbatul a fost lovit cu sapa în cap.

ARAD. Un bărbat de 39 de ani a ajuns la Unitatea de Primire Urgențe a Spitalului Județean Arad, având răni la cap și la urechea dreaptă. Totul, în urma unui scandal în familie. Chiar soția lui, o femeie de 29 de ani, a fost cea care l-a „altoit" cu sapa. Inspectoratul de Poliție Județean Arad anunță că „polițiștii din Zerind au fost sesizați de un bărbat de 39 de ani despre faptul că, în timp ce se afla la domiciliul său din localitatea Vânători, în urma unui conflict spontan avut cu soția sa, în vârstă de 29 de ani, aceasta l-ar fi lovit pe bărbat cu o sapă în zona capului, cauzându-i o plagă în regiunea frontală dreaptă și la ureche. Bărbatul a fost transportat la spital, iar femeia este cercetată penal pentru săvârșirea infracțiunii de violență în familie".

Însă povestea din spatele incidentului transmis sec de către IPJ Arad este mult mai complexă. Cei doi scandalagii sunt căsătoriți de mai mulți ani. Potrivit informațiilor noastre, căsnicia acestora nu a fost niciodată una liniștită. Nici copiii pe care aceștia îi au, șase la număr, nu au reușit să îndulcească relația dintre cei doi. Se pare că scandalurile erau o rutină între soți, iar intervențiile polițiștilor erau regulate la familia respectivă. Numai că, de această dată, armele folosite nu au mai fost mâinile, pumnii sau picioarele, ci o sapă.

În urma unui scandal care ar fi plecat, se pare, de la bani, bărbatul ar fi împins-o pe nevasta lui, iar reacția acesteia a fost pe măsură: a luat o sapă și l-a lovit pe soțul ei în cap. Acesta a fost rănit atât pe frunte, cât și la urechea dreaptă. Totuși, potrivit informațiilor noastre, rănile acestuia sunt mai degrabă superficiale, nepunându-i viața bărbatului în pericol.

Polițiștii au vrut să emită un ordin de protecție pe numele femeii și să o scoată afară din domiciliul conjugal, obligând-o, totodată, să nu se apropie de soțul ei. Însă bărbatul a refuzat acest lucru. Cel mai probabil, el se va întoarce acasă și își va continua viața... zbuciumată alături de cea care i-a dat cu sapa în cap.

JA-A.G.

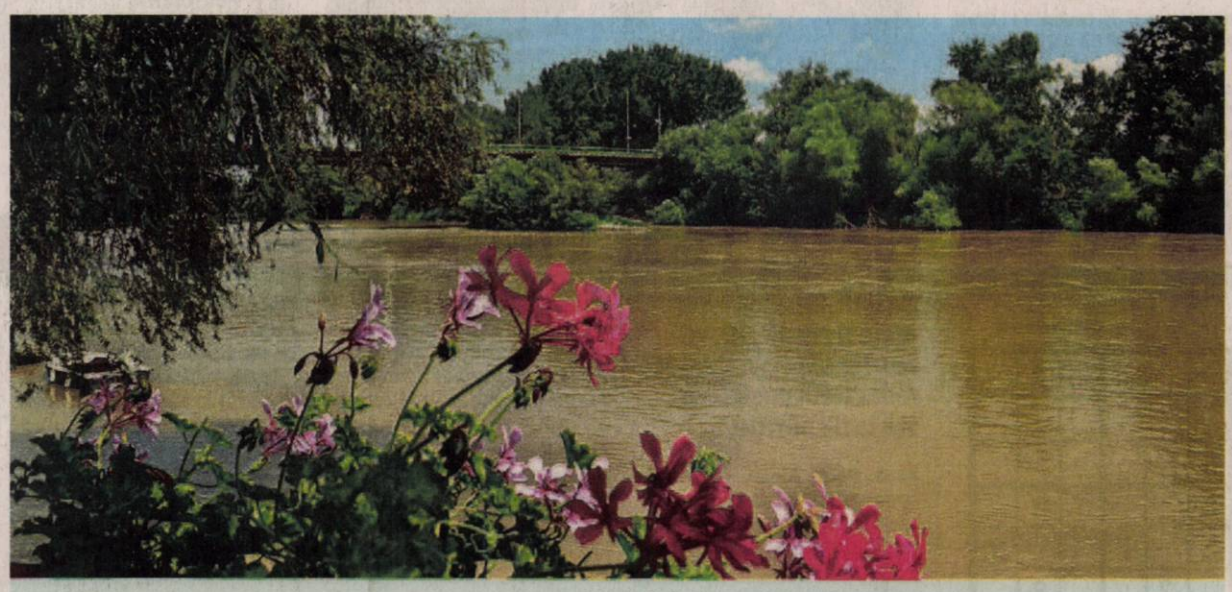

Lucrările la Podul Decebal, în linie dreaptă

Podul Decebal a fost dat în folosinţă în urmă cu 45 de ani şi în acest moment autorităţile estimează că zilnic este traversat de aproximativ 20 de mii de autoturisme. În ultimii ani, asfaltul s-a fisurat de mai multe ori pe partea carosabilă şi pe trotuar, formându-se gropi prin care se vede apa Mureşului, iar de fiecare dată au fost efectuate reparaţii provizorii. Reprezentanţii Primăriei spun că mai este nevoie de un singur certificat de la Mediu pentru ca lucrările de reabilitare ce se ridică la aproximativ 7 milioane de lei să înceapă. Lucrările vor fi executate de SC Tehnodomus SRL, vor dura opt luni de zile, iar perioada de exploatare a podului va creşte cu peste 25 de ani. FOTO: VALI GORAN

Magistralele de termoficare intră în revizie

Programul de revizie a magistralelor de termoficare agent primar se derulează între 1 şi 19 iulie.

ARAD. Apa caldă se va opri pentru cetățenii din municipiu care sunt clienți ai CET Hidrocarburi. Motivul? Probele de presiune și reviziile magistralelor de termoficare primar care se vor realiza în perioada 1-19 iulie 2019.

Pentru a micșora disconfortul creat, CET Hidrocarburi și-a propus ca aceste lucrări să se realizeze după următorul program: *1 iulie - magistrala IV: zona Micălaca și Aradul Nou; *2-5 iulie - magistrala III: Aurel Vlaicu - dreapta, UTA, Roșiori, 6 Vânători, Poetului, Predeal, Fluturilor, Hațeg; *8-12 iulie - magistrala I: Grădiște, zona Gării, Udrea, Miron Costin, Aurel Vlaicu - stânga, Brâncoveanu, Confecții, Andreny Karoly; *15-19 iulie - magistrala II: zona Pasaj, Centru, Romanilor, Paroșeni, Alfa, Andrei Mureșanu, Tudor Vladimirescu, P-ța. Spitalului, Pădurice, P-ța. Mihai Viteazul, Simion Balint, Eroul Necunoscut, Pădurii.

Pentru consumatorii din zonele menționate, furnizarea apei calde de consum va fi oprită în perioadele programate. Este posibil ca, în funcție de rezultatul probelor de presiune și de natura reparațiilor ce urmează a fi executate, punctele termice și consumatorii arondați zonelor de oprire programate, să fie pornite mai repede decât perioada programată. Consumatorii pot fi afectați și în alte zile decât cele programate. /P.5

În şedinţă FOTO: JA

Buget pentru Recons şi CTP

ARAD. Aleșii locali au aprobat acum bugetul pe acest an al celor două societăți comerciale aflate în subordinea CLM, dacă în luna mai aleșii PSD s-au abținut de la vot. /P.3

Cu 50 de km/h pe Autostrada A1

ARAD. Am decis să scriem acest articol în urma unei înregistrări video pe care am primit-o pe adresa redacției Jurnal arădean/www.aradon.ro de la un șofer aflat la volanul autoturismului său marți, 25 iunie, după ora 14:00, pe Autostrada A1, chiar înainte de coborârea spre Aeroportul Arad. /P.8

Arad Open Air se deschide astăzi

ARAD. Vineri, 28 iunie, începe Arad Open Air Festival. Participanții vor avea parte de o călătorie muzicală de excepție pe Aeroportul Internațional din Arad, într-o ediție spațială. /P.5

Autospeciale la ISU FOTO: JA

Echipamente noi la ISU Arad

ARAD. Mai multe autospeciale și alte echipamente de intervenție vor ajunge, în curând, în curtea Inspectoratului pentru Situații de Urgență Arad. Acestea vor costa aproximativ un milion de euro și vor fi achiziționate cu fonduri europene. /P.8

Ziarul care se citeşte cu nesaţ

Jurnal arădean i-a premiat ieri cu câte 200 de lei pe câștigătorii concursului „Premiile de fidelitate" din luna iunie. A fost o întâlnire plăcută, cu ocazia căreia am aflat ce apreciază cititorii noștri la ziar, dar și subiectele pe care și-ar dori să le regăsească în paginile Jurnalului. Am mai aflat, totodată, că atunci când dorești să afli tot ce se întâmplă în județ, nu trebuie decât să răsfoiești paginile Jurnal arădean. /P.5

Inform Media Press SRL
JURNAL ARĂDEAN | ARAD ONLINE www.aradon.ro

Ne mărim echipa!

Căutăm colegi pentru următoarele posturi:

■ **distribuitori presă**
în cartierele Aradul Nou, Podgoria, Pârneava, alte zone ale Aradului

Depunerea CV-urilor la adresa de e-mail: **hr@informmedia.ro,** sau ☎ **0728.284.737, 0723.121.665**

Solicitantul este de acord cu utilizarea datelor sale personale conform regulamentului GDPR al firmei noastre publicat de site-ul Inform Media Press.

(828)

Remember: 28 iunie

1577 S-a născut pictorul flamand Petrus Paulus Rubens (d. 1640)

1712 S-a născut Jean Jacques Rousseau, scriitor şi filosof (d. 1778)

1867 S-a născut Luigi Pirandello, dramaturg, prozator italian, laureat al Premiului Nobel pentru Literatură (d. 1936)

1873 A murit Andrei Şaguna, mitropolit al Transilvaniei (n. 1809)

1912 S-a născut dirijorul **Sergiu Celibidache** (d. 1996)

1916 A murit Ştefan Luchian, pictor român (n. 1868)

1919 A fost încheiat Tratatul de pace de la Versailles

1928 S-a născut Paul Urmuzescu, compozitor şi regizor (d. 2018)

Sergiu Celibidache FOTO: FAN

1940 România a fost silită să cedeze Basarabia şi nordul Bucovinei

1951 S-a născut poetul Virgil Mihaiu

1954 S-a născut actorul de teatru şi film Mircea Rusu

1959 S-a născut criticul de film Alex Leo Şerban

1966 S-a născut actorul John Cusack

1982 Fostul preşedinte al SUA, R. Nixon, a făcut o vizită în România

Reţeta zilei

Brioşe cu vişine, busuioc şi migdale prăjite

INGREDIENTE: 300 g vişine, 40 g migdale feliate prăjite 5-7 minute în cuptor la 175 de grade, 100 g iaurt, 150 ml lapte, 1 praf sare, 8 g praf de copt, 70 g făină albă, 150 g făină de orz, 60 g făină de migdale (prăjită 7-8 minute în cuptor pentru un plus de savoare), 4 ouă la temperatura camerei, coaja de la 1 lămâie, câteva frunze de busuioc proaspăt, 150 g zahăr brut, 225 g unt la temperatura camerei.

MOD DE PREPARARE: Cuptorul se încălzeşte la 175 de grade. Se pregătesc formele de brioşe: fie se unge cu unt o formă clasică de muffins, fie se pune hârtie specială în locurile de muffins.

Busuiocul se taie mărunt. Se pune peste zahăr împreună cu coaja de lămâie şi se „frământă" bine cu degetele, până se simte aroma. Se amestecă făinurile cu praful de copt şi sarea. Separat se cântăresc laptele şi iaurtul împreună. Untul se bate 1-2 minute. Se adaugă zahărul şi se mai bate încă 3-4 minute. Se adaugă ouăle, câte unul pe rând, aşteptând ca fiecare să se încorporeze - nu e nici o problemă dacă amestecul va părea tăiat.

Se adaugă apoi o treime din făină şi se amestecă uşor, apoi jumătate din lapte şi se continuă cu o treime de făină, restul de lapte şi terminând cu făina. Se adaugă vişinele şi se amestecă uşor. Se împarte aluatul în formele de brioşe. Se presară migdale prăjite deasupra. Se coc 20-25 de minute, sau până când trec de testul scobitorii.

POFTĂ BUNĂ!

Pentru mai multe reţete intră pe www.culinar.ro

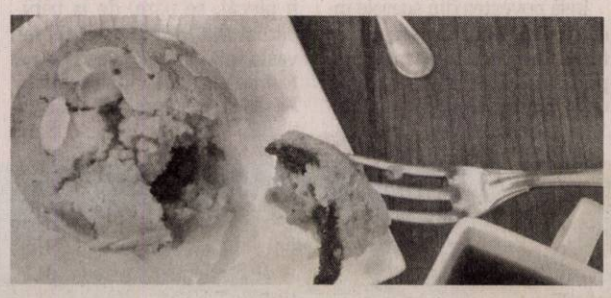

Horoscop

BERBECUL (III.21.-IV.20.)
De dimineaţă aveţi mult de alergat cu tot felul de treburi. Este posibil să pierdeţi o sumă importantă. Vă recomandăm să vă păstraţi calmul şi nu luaţi nimic în tragic.

TAURUL (IV.21.-V.20.)
Sunteţi afectat serios de pierderea unei sume mari într-o afacere nerentabilă sau de încetarea neprevăzută a unei colaborări avantajoase. Traversaţi o perioadă în care aveţi impresia că nu vă reuşeşte nimic.

GEMENII (V.21.-VI.21.)
Puteţi lămuri toate neînţelegerile cu partenerul de viaţă, cu ajutorul unei persoane din anturaj. Vă sfătuim să aveţi încredere în sfaturile sale şi să vă temperaţi orgoliul.

RACUL (VI.22.-VII.22.)
Nervozitatea vă poate pune în situaţii delicate acasă şi la serviciu. S-ar putea să vă fie greu să vă stăpâniţi. Nu este exclus să vă meargă prost în afaceri.

LEUL (VII.23.-VIII.23.)
Astăzi s-ar putea să renunţaţi la o călătorie în interes personal, din cauza unor neînţelegeri cu o persoană mai în vârstă din familie.

FECIOARA (VIII.24.-IX.23.)
Dimineaţa primiţi o veste bună în legătură cu o moştenire care vi se cuvine. Vă recomandăm să evitaţi întâlnirile de afaceri.

BALANŢA (IX.24.-X.23.)
Aflaţi că o rudă apropiată a suferit un accident şi vă schimbaţi planurile complet. Sunteţi nevoit să faceţi cheltuieli suplimentare, deşi nu staţi prea bine cu banii. Nu intraţi în panică!

SCORPIONUL (X.24.-XI.22.)
Dimineaţa aveţi de rezolvat multe probleme legate de o afacere. Păstraţi-vă calmul şi nu vă grăbiţi! După o zi foarte obositoare, petreceţi seara alături de persoana iubită.

SĂGETĂTORUL (XI.23.-XII.21.)
Nu sunteţi deloc sociabil şi aveţi tendinţa să vă izolaţi. S-ar putea să vă confruntaţi cu probleme care s-au acumulat în ultima perioadă. Vă sfătuim să nu cedaţi şi să căutaţi soluţii.

CAPRICORNUL (XII.22.-I.20.)
Astăzi aveţi senzaţia că persoana iubită vă neglijează şi simţiţi nevoia să primiţi sfaturi şi încurajări. Vă recomandăm să fiţi mai sociabil!

VĂRSĂTORUL (I.21.-II.20.)
Începeţi ziua cu o senzaţie de oboseală şi nu sunteţi prea comunicativ. Vă sfătuim să evitaţi activităţile în care trebuie să vă concentraţi intens. Limitaţi-vă la activităţi de rutină!

PEŞTII (II.21.-III.20.)
Aveţi şanse să primiţi o sumă importantă, probabil dintr-o colaborare. Nu este momentul să investiţi. Evitaţi şi călătoriile!

Pieţe şi târguri

Astăzi este zi de piaţă la Ineu, Lipova, Covăsânţ, Mişca, Moneasa, Şepreuş, Şimand, Vladimirescu, Şeitin. **Tot astăzi se organizează târguri săptămânale la** Ineu, Şepreuş, Şimand.

Sâmbătă este zi de piaţă la Chişineu-Criş, Lipova, Pâncota, Felnac, Grăniceri, Hălmagiu, Moneasa, Pecica, Vărşand, Socodor, Vladimirescu, Zimandu Nou, Covăsânţ. **Târguri săptămânale se desfăşoară sâmbătă la** Lipova, Pâncota, Hălmagiu, Moneasa.

Sănătate

- **CABINET GINECOLOGIC:** Cabinet ginecologic Arad, B-dul Decebal 11 (lângă Hotel Aradul), chiuretaj medicamentos, eco 4 D, test PAP.TEL: 0770823850, 0723643581
- **Policlinica DR. TURCIN, oferă:** Cardiologie (EKG, Ecografie cardiacă, Doppler vascular, Holter EKG si TA, Test de efort), Oftalmologie **(NOU - chirurgie pol anterior; CV computerizat; optică medicală),** ORL (videoendoscopie), pneumologie, gastroenterologie, neuropsihiatrie, medicină de familie, ecografii generale, Ginecologie. **Telefon: 0257/285510, www.policlinica-turcin.ro**
- **Farmacia GLYKON - UTA,** Bl U 6 (vis-a-vis de biserica în construcţie). Deschis zilnic: luni-vineri 07.00 -21.00 sâmbătă şi duminică 08.00-18.00. **Telefon: 0257/241197.**

Sudoku

REGULI: În fiecare bloc sunt câteva cifre între 1 şi 9, stabilite dinainte. Acestea trebuie completate cu cifrele lipsă, în aşa fel încât fiecare număr să figureze o singură dată. De asemenea, cifrele de la 1 la 9 trebuie să figureze o singură dată atât pe rândurile orizontale cât şi pe coloanele verticale ale celor nouă blocuri luate împreună.

ÎNCEPĂTORI

		6	9				1	
3								
4		1	6					
			8			1	6	
	8	9	5		7			2
				2			8	
				4			2	6
					9	8		5
	5	7	3					

AVANSAŢI

	9							
	1			8	7			
			4			6		
		5		3				
				6		7		9
						2	5	1
	2				5	3		6
8			2	9			1	
1								5

Soluţiile jocurilor din numărul precedent:

ÎNCEPĂTORI

7	3	8	5	2	6	1	4	9
5	1	6	7	4	9	8	3	2
2	4	9	8	1	3	6	7	5
8	5	1	3	7	2	4	9	6
9	7	4	6	8	5	2	1	3
6	2	3	4	9	1	7	5	8
4	9	7	2	3	8	5	6	1
3	6	2	1	5	4	9	8	7
1	8	5	9	6	7	3	2	4

AVANSAŢI

7	4	3	2	6	1	5	9	8
5	8	2	9	3	4	1	6	7
6	9	1	8	7	5	3	2	4
2	1	4	7	5	9	6	8	3
8	7	9	3	2	6	4	1	5
3	5	6	1	4	8	2	7	9
4	6	7	5	8	2	9	3	1
1	2	8	4	9	3	7	5	6
9	3	5	6	1	7	8	4	2

„Jurnal arădean" vă ascultă

De luni până joi, între orele 11.00-13.00, la telefonul 0257.212.055, redactorul nostru vă stă la dispoziţie.

ARAD. Petre Alexe, din Arad, spune că de ani de zile încearcă să meargă cu bilet de tratament în staţiunea Sovata, dar Casa Judeţeană de Pensii nu îi acordă această ocazie. Potrivit reprezentanţilor instituţiei, pentru staţiunea Sovata se primesc foarte puţine locuri, cel mult patru pe serie. În plus, spun cei de la Pensii, punctajul se calculează în funcţie de pensia celui care solicită bilet de tratament. Cu cât pensia este mai mare, cu atât punctajul este mai mic, şi, implicit, şansele de a prinde un loc sunt mai mici.

M.M., care locuieşte în Piaţa Gării, la blocul G, îi roagă pe cei de la Primăria Arad să spele mai des străzile în zona respectivă. „Cei de la primărie ar trebui să trimită mai des cisternele cu apă în această zonă. Blocul este în bătaia soarelui fără oprire, până seara la ora 20:00. Este insuportabil de cald în apartamente. Avem 35-36 de grade Celsius cu geamurile închise, nu putem sta în casă. Iar asfaltul care se încinge nu ne ajută deloc. Dacă asfaltul ar mai fi răcorit pe timpul zilei, nu ar fi atât de cald", spune cititoarea noastră. **JA-A.G.**

Curs valutar

Denumirea valutei	BNR	BCR		BRD		Intesa Sanpaolo Bank		Banca Românească		Patria Bank		Alpha Bank		Casa de schimb LUXOR		Casa de schimb TRESOR	
		C	V	C	V	C	V	C	V	C	V	C	V	C	V	C	V
Euro	4,72	4,64	4,79	4,64	4,79	4,64	4,77	4,69	4,75	4,67	4,76	4,59	4,86	4,69	4,71	4,71	4,72
Dolar SUA	4,15	4,06	4,24	4,07	4,24	4,08	4,20	4,13	4,18	4,09	4,21	4,02	4,29	4,13	4,18	4,16	4,19
Forint	0,0145	0,0140	0,0152	0,0141	0,0149	0,0143	0,0148	-	-	0,0143	0,0148	-	-	0,0144	0,0146	0,0146	0,0147
Gram aur	187,37																

Vremea

Vineri, 28 iunie

www.aradon.ro

12° LA ORA 6 — temperaturile se vor situa între 11 şi 12 grade. Vântul va sufla cu 1-21 km/h dinspre N.

25° LA ORA 18 — temperaturile se vor situa între 24 şi 25 grade. Vântul va sufla cu 1-10 km/h dinspre N.

Ziua precedentă

Arad	17–33	Umiditate:	61%
Lipova	17–33	Presiune:	1020 mb
Chişineu- Criş	17–33	Precipitaţii:	0%
Săvârşin	16–32	Vânt:	16 km/h
Sebiş	16–32	Direcţie vânt:	SV

Azi

Temperaturile se vor situa între 12 şi 25 grade. Vântul va sufla cu 1 -21 km/h, dinspre N.

Soarele

Răsare: 05:45
Apune: 21:30

FAZELE LUNII

2.07 · 9.07 · 17.07 · 25.07

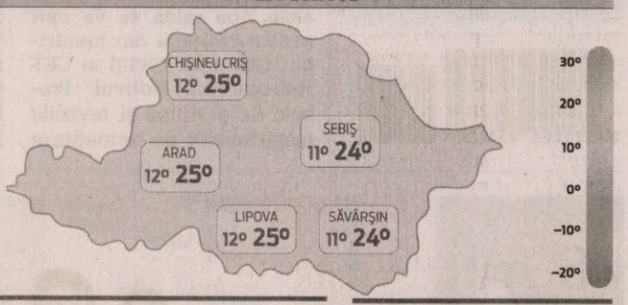

VINERI	SÂMBĂTĂ	DUMINICĂ	LUNI
12° 25°	13° 25°	15° 28°	19° 31°
mai răcoros	însorit	câteva furtuni	predominant însorit

Calendar

Biserica ortodoxă: Aflarea moaştelor Sf. Mc., doctori fără de arginţi, Chir şi Ioan; Sf. Mc. Papia (Post)
Biserica greco-catolică: Aducerea la Roma a moaştelor Sf. Chir şi Ioan, doctori fără plată
Biserica romano-catolică: Preasfânta Inimă a lui Isus Sf. Irineu, ep. m.

Prognoză pentru trei zile

Temperaturile minime vor fi cuprinse între 13 şi 19 grade, iar cele maxime între 25 şi 31 grade.

Temp. minime: 13–19°C
Temp. maxime: 25–31°C

JURNAL ARĂDEAN
B-dul Revoluţiei nr. 62, Arad
BRAT Auditat de BRAT
Reclamaţii difuzare: 0257.241.151

Şef departament publicitate şi departament difuzare: Cristian Sulinţan
Secretariat: 0257.212.090 (centrala), fax - 0257.212.012
Marea publicitate: 0257.280904
Mica publicitate: 0257.210775; B-dul Revoluţiei, nr. 81
Tiparul executat la: Tipografia Inform Média Lapkiadó Kft

Redactor şef: Adriana Barbu (8416) Responsabil de număr: Alin Gherasim
Secretar general de redacţie: Gabriela Groza (8423); Departamente: Eveniment: Alin Gherasim (8417), Ioana Costaş (8414); Valentin Goran (8405); Economic: Andreea Pintea (8415); Social: Diana Duţu (8413); Sport: Daniel Scridon (8424), Leo Sfâra (8422), Dan Lazăr (8406); Cultură: Eugen Rogojan.
Tehnoredactare: Ghizela Şerban (8409), Munteanu Daniel (8411).
REDACŢIE: tel. 0257.212.090 (centrala); fax 0257.212.012, 0257.228.592; e-mail: redactia.jurnalaradean@informmedia.ro, adevaruldearad@informmedia.ro, publicitate.jurnalaradean@informmedia.ro, publicitate.adevarul@informmedia.ro

Cetatea Şiria, iluminată arhitectural din acest an

ŞIRIA. Din această vară, cetatea Şiria a prins „viaţă" şi noaptea, fiind iluminată arhitectural.

Cetatea Şiria este o cetate monument istoric, datând din secolul al XIII-lea, zidită pe Dealul Cetăţii (496 m), de unde domină regiunea din jurul localităţii Şiria. De câteva săptămânii, administraţia locală a pus în practică un proiect ce a dus la iluminatul arhitectural al cetăţii. În zonă a fost amplasată şi o scenă acoperită, primul eveniment organizat în această locaţie având loc la începutul acestei săptămâni, Sărbătoarea Iei, la care au participat sute de persoane, cel mai gustat moment fiind prezentare de ie românească, oferită de casa de modă Chic Arad.

În ceea ce priveşte Zilele Şiriei, deschise de sărbătoarea amintită, ele vor continua pe parcursul întregii săptămâni, culminând cu sfinţirea unei cruci pe dealul amintit şi cele două spectacole de sâmbătă şi duminică, ultimul dedicat muzicii populare.

Şirienii sărbătoresc în acest an 850 de ani de atestare documentară a localităţii.

Sărbătoare, sus, la Cetatea Şiria FOTO: D.L.

Bacalaureatul începe luni

ARAD. Peste două mii de absolvenţi de liceu sunt aşteptaţi, luni dimineaţa, în sălile de examen. Aceştia vor susţine prima probă scrisă din cadrul Examenului de bacalaureat naţional, sesiunea iunie-iulie 2019. Proba Ea), la Limba şi literatura română, este cea care deschide perioada probelor scrise, fiind urmată de proba la Limba şi literatura maternă (marţi), Proba obligatorie a profilului (miercuri) şi Proba la alegere a profilului şi specializării (joi). Primele rezultate vor fi făcute publice pe 8 iulie, până la ora 12, după care candidaţii vor avea la dispoziţie patru ore să depună contestaţii, în cazul în care se consideră nedreptăţiţi. Rezultatele finale vor fi afişate până cel târziu pe 13 iulie.

În judeţul Arad, s-au înscris la examen în această sesiune de bacalaureat 2.869 de absolvenţi de liceu. Dintre aceştia, 458 provin din promoţiile anterioare, în timp ce 2.411 au absolvit liceul anul acesta.

JA-E.R.

Buget pentru Recons şi CTP

Aleşii locali au aprobat bugetul pe acest an al celor două societăţi comerciale aflate în subordinea CLM.

Au votat bugetele celor două societăţi FOTO: D.D.

ARAD. Dacă luna trecută a fost aprobat bugetul pe 2019 al Gospodăririi Comunale şi al SC Târguri, Oboare, Pieţe, la şedinţa ordinară din iunie consilierii locali municipali au aprobat bugetul de venituri şi cheltuieli al Recons şi al Companiei de Transport Public Arad. Dacă în luna mai aleşii PSD s-au abţinut de la vot (fără a explica de ce au luat această decizie), de data aceasta au votat „pentru", proiectele de hotărâre fiind aprobate cu unanimitate.

Compania de Transport Public

Veniturile totale prevăzute în bugetul CTP, pe 2019, se ridică la 48.817 mii lei, faţă de nivelul veniturilor totale realizate în anul 2018 în cuantum de 39.025 mii lei. Cheltuielile totale prevăzute pentru anul 2019 sunt de 48.817 mii lei, faţă de nivelul cheltuielilor totale realizate în anul 2018 în cuantum de 41.965 mii lei.

Cheltuielile de natură salarială prevăzute în bugetul propus pentru anul 2019, faţă de nivelul cheltuielilor cu salariile aprobat în bugetul de venituri şi cheltuieli pentru anul 2018, sunt majorate cu 7,47%, respectiv au urcat de la 26.465 mii lei la 28.444 mii lei. În anul 2019, câştigul mediu lunar pe salariat, determinat pe baza cheltuielilor de natură salarială, recalculat conform Legii anuale a bugetului de stat, este de 3.811 lei, în creştere cu 7,50% faţă de câştigul mediu lunar pe salariat realizat în anul 2018, de 3.545 lei.

Recons

Veniturile totale prevăzute în bugetul Recons, pe anul 2019, se ridică la 11.273 mii lei, faţă de nivelul veniturilor totale realizate în anul 2018 în cuantum de 7.680 mii lei.

Cheltuielile totale prevăzute pentru anul 2019 sunt în cuantum de 11.261 mii lei faţă de nivelul cheltuielilor totale realizate in anul 2018 în cuantum de 8.086 mii lei.

Cheltuielile de natură salarială prevăzute în bugetul propus pentru anul 2019, faţă de nivelul cheltuielilor cu salariile aprobat în bugetul de venituri şi cheltuieli pentru anul 2018, sunt majorate cu 31,17%, respectiv de la 4.093 mii lei la 5.369 mii lei. În anul 2019, câştigul mediu lunar pe salariat, determinat pe baza cheltuielilor de natură salarială, recalculat conform Legii anuale a bugetului de stat, este de 3.488 lei, în creştere cu 14,36% faţă de câştigul mediu lunar pe salariat realizat în anul 2018, de 3.050 lei.

DIANA DUŢU
diana.dutu@informmedia.ro

Productivitatea muncii, în creştere

La CTP, productivitatea muncii, în unităţi valorice pe total personal mediu recalculată conform Legii bugetului de stat, planificată pentru anul 2019 este de 40 mii lei/persoană, faţă de productivitatea muncii realizată în anul 2018, de 35 mii lei/persoană, înregistrând o creştere de 14,28%. La Recons, productivitatea muncii, în unităţi valorice pe total personal mediu recalculată conform Legii bugetului de stat, planificată pentru anul 2019 este de 94 mii lei/persoană, faţă de productivitatea muncii realizată în anul 2018, de 83 mii lei/persoană, înregistrând o creştere de 13,25%.

Stimulente pentru elevi şi studenţi

Angajatorii pot beneficia de stimulente financiare pentru angajarea elevilor şi studenţilor pe perioada vacanţei.

Angajarea tinerilor aduce subvenţii pentru angajatori FOTO: FAN

ARAD. Agenţia Naţională pentru Ocuparea Forţei de Muncă a transmis un comunicat de presă prin care le reaminteşte angajatorilor că pot beneficia de un stimulent financiar lunar, în valoare de 250 lei, acordat din bugetul asigurărilor pentru şomaj, pentru fiecare elev şi student încadrat în muncă pe perioada vacanţei.

Maximum 60 de zile

„Angajarea elevilor şi studenţilor se poate realiza pe perioada vacanţelor, iar stimulentul financiar se poate acorda pentru o perioadă de maximum 60 de zile lucrătoare într-un an calendaristic, pentru fiecare elev şi student pentru care s-a încheiat contract individual de muncă. Diferenţa dintre stimulentul lunar acordat şi salariul realizat se suportă de către angajator din fonduri proprii", a precizat directorul AJOFM Arad, Marinel Henteş.

De acest stimulent financiar beneficiază angajatorii care încadrează în muncă elevi şi studenţi în baza următoarelor documente: a) contract individual de muncă pe durată determinată, egală sau mai mică decât durata vacanţei, încheiat în condiţiile legii, cu normă întreagă sau, după caz, cu timp parţial; b) contract de muncă temporară, numai dacă durata misiunii de muncă temporară este egală sau mai mică decât durata vacanţei.

„În cazul tinerilor în vârstă de până la 18 ani, contractul individual de muncă încheiat cu durata timpului de muncă de 6 ore pe zi şi de 30 de ore pe săptămână se consideră încheiat cu normă întreagă. Pentru a beneficia de acordarea stimulentului financiar, angajatorii trebuie să încheie o convenţie cu agenţia pentru ocuparea forţei de muncă judeţeană, respectiv a municipiului Bucureşti, în termen de 30 de zile de la data angajării elevilor şi studenţilor", a mai subliniat Henteş.

JA-A.P.

PSD Arad merge pe mâna lui Dăncilă

La congresul extraordinar al partidului, arădenii o vor susţine pe Viorica Dăncilă pentru a ocupa prima poziţie din partid.

ARAD. O delegaţie formată din 47 de social-democraţi arădeni va participa, sâmbătă, la congresul extraordinar al partidului, în cadrul căruia vor avea loc şi alegeri pentru funcţiile-cheie. Premierul Viorica Dăncilă va candida pentru poziţia de preşedinte al partidului, însă are cinci contracandidaţi: Şerban Nicolae, Ecaterina Andronescu, Liviu Pleşoianu, Ilie Rotaru, Cătălin Stoichiţă.

PSD Arad s-a decis să meargă pe mâna premierului. „În urma discuţiilor purtate cu colegii noştri, am decis că o vom susţine pe doamna premier Viorica Dăncilă pentru un mandat de preşedinte al PSD. Sperăm că prin atitudinea şi abilităţile dânsei, să readucă Partidul Social Democrat acolo unde a fost nu de mult", a declarat preşedintele PSD Arad, deputatul Dorel Căprar.

Cu privire la funcţia de secretar general al partidului, arădenii îşi anunţă sprijinul pentru senatorul Mihai Fifor. Acesta îi are contracandidaţi pe Marius Dunca, Gabriel Petrea, Felix Stroe, Codrin Ştefănescu şi Rodica Nassar.

JA-M.B.

Lider pe piaţa în mass-media print şi online din judeţele Arad, Bihor şi Timiş caută:

DISTRIBUITORI DE PRESĂ

Pentru zonele:
- Aradul Nou
- Podgoria
- Pârneava
- Alte cartiere ale Aradului

Depunerea CV-urilor la adresa de e-mail: **hr@informmedia.ro**
sau la telefon **0728.284.737, 0723.121.665**

Inform Media Press SRL

Solicitantul este de acord cu utilizarea datelor sale personale conform regulamentului GDPR al firmei noastre publicat pe site-ul Inform Media Press.

(829)

JURNAL ARĂDEAN

ARAD ONLINE www.aradon.ro

JURNAL ARĂDEAN

Căprar: Situaţia deşeurilor este foarte gravă!

Preşedintele PSD Arad, Dorel Căprar, atrage atenţia asupra riscurilor de infecţii şi boli în zonele în care nu s-au colectat deşeurile.

ARAD. Situaţia colectării deşeurilor menajare din două zone ale judeţului - denumite de ADI Deşeuri zona II şi zona V -, a fost tema unei conferinţe de presă susţinută de preşedintele PSD Arad, deputatul Dorel Căprar. Acesta a tras un semnal de alarmă privind riscurile la care sunt expuşi arădenii prin necolectarea deşeurilor menajare, dar nu numai.

Licenţă restrasă de ANRSC

„În ultima perioada s-au întâmplat, din păcate, multe evenimente negative pentru locuitorii judeţului Arad din zonele II şi V. Am făcut mai multe apeluri către Consiliul Judeţean, am încercat să îi sensibilizăm vis-a-vis de acest subiect. Dar, în afară de luptele interne între ei, nu am văzut o implicare în ceea ce priveşte situaţia arădenilor. Am ajuns acum în situaţia în care compania care administra salubritatea în zona II şi zona V să aibă licenţa retrasă de ANRSC, decizie luată pe 24 iunie. Astfel, compania este în incapacitatea de mai colecta gunoiul. Cu toate acestea, în obligaţiile contractuale se stipulează că respectiva compania trebuie să colecteze gunoiul pe o perioadă de câteva săptămâni, până când CJA va găsi soluţia optimă - atribuirea temporară a serviciului de salubrizare către un operator până la reluarea tuturor procedurilor de licitaţie. Mai mult, în acest moment, contractul cu această companie nu este reziliat, cu toate că în momentul în care operatorul şi-a pierdut licenţa, contractul ar fi trebuit reziliat de drept", a declarat deputatul Dorel Căprar.

Pericol pentru sănătate

În ceea ce priveşte riscurile gunoiului menajer necolectat, preşedintele PSD Arad a punctat: „În condiţiile temperaturilor de peste 30 de grade, deşeurile lăsate neridicate sunt un focar de infecţie şi cred că în acest moment situaţia e foarte gravă în judeţul nostru. Am avut câteva discuţii şi cu Instituţia Prefectului, dar conform legii, primatăţie. Pe cetăţeni îi interesează să le fie colectat gunoiul pentru că

Dorel Căprar a prezentat situaţia deşeurilor FOTO: A.P.

rii din zonele afectate trebuie să solicite constituirea Comitetului Judeţean pentru Situaţii de Urgenţă".

Interesul cetăţenilor

În final, Dorel Căprar a mai lansat încă un apel către conducerea Consiliului Judeţean: „Pe cetăţenii Aradului nu îi interesează contractele sau operatorul desemnat prin licitaţie. Pe cetăţeni îi interesează să le fie colectat gunoiul pentru că îşi plătesc taxele şi impozitele. La un moment dat, vicepreşedintele CJA, Sergiu Bîlcea, anunţa că va media personal această problemă. Din păcate, doar a indus în eroare opinia publică. Vom continua să facem sesizări şi adrese către toate instituţiile abilitate pentru ca situaţia cetăţenilor să fie remediată în cel mai scurt timp". **JA-A.P.**

Citind Jurnalul, la o cafea...

ARAD. Îi face plăcere să citească Jurnal arădean şi, în egală măsură, îi place să completeze integramele din ziar. Şi dacă tot le rezolvă, de ce să nu participe la concursul „Cuvinte norocoase!"? Mai ales că... pare a avea noroc.

„De două ori am mai câştigat la concursul de integrame: o dată un prăjitor de pâine şi o dată un uscător de păr" - spune norocoasa. De data aceasta, arădeanca Matilda Stoica a fost premiată de Jurnal arădean cu un aparat de cafea. „Beau cafea în fiecare dimineaţă, după micul dejun. Aşa că sunt convinsă că îmi va prinde foarte bine acest aparat. La fel cum s-a întâmplat şi cu celelalte pe care le-am câştigat" - mărturiseşte integramista.

De-acum înainte, Matilda Stoica şi soţul său îşi vor începe fiecare zi citind Jurnal arădean în timp ce beau o cafea

Matilda Stoica FOTO: A.P.

preparată la un aparat dăruit de Jurnal arădean. „De-abia aşteptăm ziarul, îl citim din scoarţă în scoarţă. Ne place grozav de mult" - mărturiseşte norocoasa noastră abonată. O aşteptăm în postura de câştigătoare şi la concursul „Premiile de fidelitate", unde soţul ei a avut deja noroc de două ori. **JA-D.D.**

Ludovic Orban, azi în Arad

ARAD. Preşedintele PNL, Ludovic Orban, a confirmat prezenţa în Arad la şedinţa Consiliului Local Municipal Arad prin care Gheorghe Falcă îşi va încheia mandatul de primar pentru a-şi prelua atribuţiile de europarlamentar. Ludovic Orban susţine, la Arad, o conferinţă de presă, iar după şedinţa CLM va face o evaluare a organizaţiilor liberale din vestul ţării, împreună cu vicepreşedintele regional al liberalilor, Gheorghe Falcă. Vizita lui Orban în Arad se va încheia cu o întâlnire cu membrii de partid. **JA-A.P.**

Pistru: „Legea pensiilor corectează inechităţile"

Deputatul Eusebiu Pistru salută adoptarea noii Legi a pensiilor, „în ciuda numeroaselor obstacole puse de către opoziţie PNL si USR".

Eusebiu Pistru FOTO: JA

ARAD. Noua formulă a Legii pensiilor a fost adoptată, iar potrivit deputatului ALDE Arad, Eusebiu Pistru, aceasta va rezolva o parte din inechităţile actuale.

„Coaliţia din care ALDE face parte îşi respectă promisiunile făcute pensionarilor de a corecta un sistem inechitabil şi de a mări veniturile, astfel încât fiecărui român care a muncit în această ţară să îi fie asigurat un trai decent la bătrâneţe. România avea nevoie de o nouă lege a pensiilor care să pună ordine în sistem şi care să ofere dreptul la un trai decent persoanelor care au încheiat sau vor încheia activitatea în piaţa muncii. Preocuparea ALDE a fost aceea de a contribui la o lege a pensiilor care să redea demnitatea pensionarilor printr-o majorare sustenabilă a pensiilor, conform contribuţiei, pe baza principiului la muncă egală plata egală", spune Eusebiu Pistru.

Preşedintele ALDE Arad reaminteşte că Legea pensiilor „vine la peste 10 ani de când a avut loc o dublare a veniturilor pensionarilor, în timpul guvernului condus de Călin Popescu-Tăriceanu, preşedintele ALDE şi al Senatului României".

„PNL si USR s-a opus majorării pensiilor. În pofida tuturor manipulărilor şi dezinformărilor opoziţiei, românii trebuie să ştie că avem prinse sumele necesare pentru ca măririle anunţate de la 1 septembrie să se întâmple. Pensionarii vor avea de la 1 septembrie punctul de pensie majorat aşa cum a fost asumat de către Guvern, el urmând să se majoreze conform legii adoptată de Parlament", arată Eusebiu Pistru. Deputatul arădean subliniază şi că „PNL şi USR au avut o atitudine cinică, încercând să se ascundă în spatele abţinerii de la vot pentru a nu apărea în dreptul lor că au votat împotrivă. Indiferent de tertipul pe care au încercat să îl aplice, abţinerea reprezintă un mesaj foarte clar dat românilor: cei din opoziţie nu sunt de acord cu o lege esenţială pentru milioane de pensionari. Aceştia ar trebui să explice de ce au adoptat această atitudine. PNL şi USR nu ar trebui să facă tot felul de calcule politice pe spatele românilor, pe spatele pensionarilor. Nu poţi să te abţii de la vot pe legea pensiilor doar pentru că pensionarii nu sunt electoratul tău. De această lege beneficiază milioane de pensionari. De prevederile legii vor beneficia milioane de români care,cu fiecare generaţie, o vor duce mai bine". **JA-A.P.**

Modificare la Legea Dării în Plată

Modificările promovate de senatorul ALDE, Daniel Zamfir, la Legea Dării în Plată au trecut de votul deputaţilor. „Am votat în Camera Deputaţilor modificările la Legea Dării în Plată, prin care se stabilesc trei situaţii imprevizibile: devalorizarea cu mai mult de 20% a monedei naţionale în raport cu moneda în care a fost contractat creditul, creşterea cu mai mult de 20% a gradului de îndatorare în raport cu cel luat în considerare la acordarea creditului şi situaţia în care bunul ipotecat a fost executat. În afara acestora, evident, este la latitudinea judecătorului să poată stabili şi alte cazuri de imprevizione. Aşa cum era de aşteptat, PNL, USR şi PRO ROMÂNIA au votat împotrivă iar PMP s-a abţinut, ceea ce înseamnă tot un vot împotrivă", a declarat deputatul Eusebiu Pistru, preşedintele ALDE Arad.

La reuniunea despre drepturile omului

GENEVA. Senatorul liberal Ioan Cristina a participat, în perioada 24 - 26 iunie, la Geneva, la seminarul Uniunii Interparlamentare cu tema „Angajamentul parlamentar în domeniul drepturilor omului: identificarea de bune practici şi de noi oportunităţi de acţiune".

„Au fost purtate discuţii despre modul în care parlamentele naţionale îşi pot aduce contribuţia la punerea în practică, în mod real, a recomandărilor ONU în ceea ce privesc drepturile omului, fiind dezbătute şi studii de caz", a declarat senatorul Ioan Cristina.

Potrivit parlamentarului arădean, Martin Chungong, secretarul general al Uniunii Interparlamentare, a subliniat rolul şi importanţa parlamentelor naţionale în ceea ce priveşte punerea în aplicare a mecanismelor care să asigure şi să garanteze pe deplin drepturile omului.

JA-A.P.

Ioan Cristina FOTO: FAN

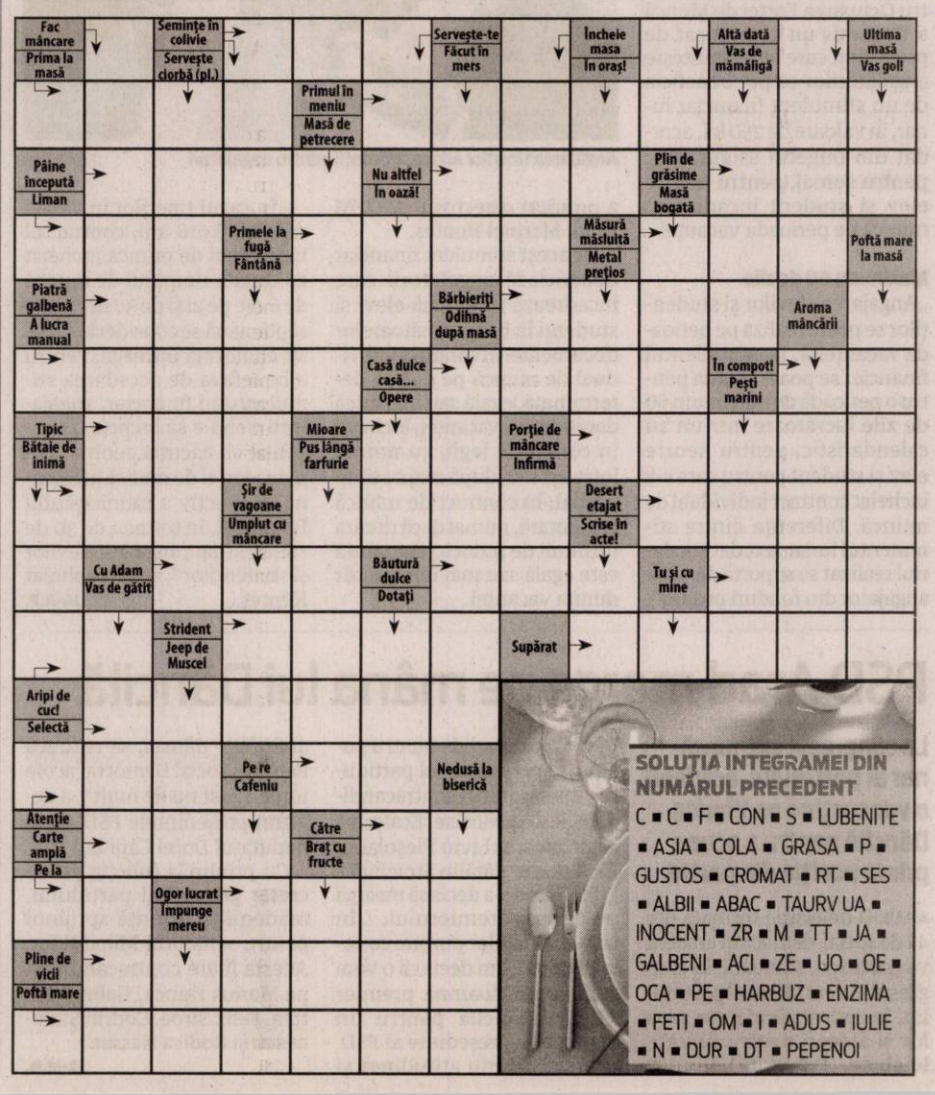

„Şcoala de Vară", un eveniment de tradiţie

Cea de a XVIII-a ediţie a Şcolii de Vară „Comunicare şi interculturalitate" se desfăşoară în aceste zile la Universitatea „Aurel Vlaicu" din Arad.

ARAD. O ediție internațională care se bucură de participarea profesorilor și a specialiștilor din România, Albania, Muntenegru, Serbia, Liban, Franța, Macedonia etc. Organizată cu sprijinul Primăriei Arad prin Centrul Municipal de Cultură, ediția de anul acesta propune dezbateri pe teme diverse precum multiculturalitatea în spațiul balcanic, populism și religie, marketingul digital, rolul mass mediei în societatea albaneză etc.

Invitaţi de seamă

Printre invitați se numără: prof.univ.dr Ciprian Preda -Universitatea de Vest din Timișoara, Cercetător asociat al Institutului de Prognoză Economică al Academiei Române, prof.univ.dr. Ștefan Bratosin (Universitatea Paul Valéry Montpellier 3-EA 7400, director Essachess Franța), responsabil științific conf.univ.dr.habilitat Mihaela Alexandra Tudor (Universitatea Paul Valéry Montpellier 3-Corhis EA 7400, Franța), Lucian Liviu Albu, Academician, directorul Institutului de Prognoză Economică, Academia Română Florin Groza - Președinte onorific al Centrului pentru Strategii Balcanice (România), prof.univ. Branko Banovic - Universitatea Donja GORICA (Muntenegru).

Specialişti din Europa

„Este o ediție care se bucură de o largă participare internațională din partea specialiștilor și a profesorilor universitari, dar și din partea studenților care s-au înscris cu multe lucrări în cadrul acestei ediții a școlii de vară. Un eveniment de tradiție, ajuns la cea de XVIII-a ediție, derulat an de an cu sprijinul autorităților locale tradiție pe care, sperăm noi, o vom continua și în anii ce urmează. Mulțumesc celor care au răspuns invitației noastre și participă în aceste zile cu lucrări în cadrul secțiunilor Școlii de Vară, precum și tuturor celor implicați în organizarea evenimentului", a punctat rectorul UAV, prof.univ.dr. Ramona Lile.

Deschiderea festivă a avut loc joi, la UAV, în prezența reprezentanților Prefecturii și ai instituțiilor publice locale. Au adresat un cuvânt de bun venit rectorul UAV, prof.univ.dr. Ramona Lile, Moț Nicoleta, consilier în cadrul Cancelariei Prefecturii Arad, prof.univ.dr. Ștefan Bratosin și conf. univ. dr. habilitat Mihaela Alexandra Tudor și Florin Groza.

JA-V.G.

Cuvântări la deschiderea festivă FOTO: V.G.

Festivalul Arad Open Air „se deschide" astăzi!

Astăzi, de la ora 18, începe o nouă ediţie a Arad Open Air Festival, pe Aeroportul Internaţional Arad.

ARAD. Vineri, 28 iunie, începe Arad Open Air Festival. Participanții vor avea parte de o călătorie muzicală de excepție pe Aeroportul Internațional din Arad, într-o ediție spațială. Paul Van Dyk, Mahmut Orhan, Markus Schulz, Swanky Tunes, BUG Mafia, Grasu XXL, DOC, Petre Inspirescu, Barac și mulți alții vor urca pe scenă în cele trei zile de festival.

Accesul la festival se va face, vineri, începând cu ora 17, urmând ca la ora 18 să intre pe scenă primul artist. Începând de vineri, 28 iunie, două autobuze puse la dispoziție de organizatori vor circula spre aeroport. Unul dintre autobuze pleacă de ora 19 pe ruta Podgoria - Gară - Uta - Cocorilor - Obor - Aeroport și circulă din oră în oră. Cel de-al doilea pleacă la ora 18:00 pe ruta Piața Obor - Aeroport și circulă din 20 în 20 de minute. În zona de acces a festivalului, de la sensul giratoriu care duce către aeroport, transportul va fi restricționat pentru a fluidiza traficul și accesul la festival. „În interiorul aeroportului vor avea acces doar mașinile care contribuie la organizarea evenimentului și autoutilitarele speciale", spun organizatorii.

Reguli de acces

Accesul se va face doar pe baza brățării de acces, ce trebuie purtată pe toată durata festivalului. Sunt permise camerele foto compacte, GoPro, bateriile externe, brichetele, selfie sitck-urile de dimensiuni mici, medicamente: insulină, picături - uz medicinal, spray inhalator pentru astm (orice astfel de produse sunt permise doar dacă sunt însoțite de scrisoare medicală sau orice alt document înlocuitor al acesteia și în cantitate de maxim o doză zilnică).

Printre obiectele cu care accesul este interzis se regăsesc umbrelele, cuțitele, sprayurile, mâncarea și băutura, camerele foto profesionale, iar accesul animalelor de companie este și el interzis. **JA-E.R.**

Scena AOA 2019 FOTO: FAN

Jurnal arădean, ziarul care se citeşte cu nesaţ

Când doreşti să afli tot ce se întâmplă în judeţ, nu trebuie decât să răsfoieşti paginile Jurnal arădean.

ARAD. Jurnal arădean i-a premiat ieri cu câte 200 de lei pe câștigătorii concursului „Premiile de fidelitate" din luna iunie. A fost o întâlnire plăcută, cu ocazia căreia am aflat ce apreciază cititorii noștri la ziar, dar și subiectele pe care și-ar dori să le regăsească în paginile Jurnalului.

Câștigătorii lunii iunie au venit să-și ridice premiile FOTO. A.P.

Multipli câştigători

Curticeanul Ilie Zaharie - câștigător pentru a 11-a oară la „Premiile de fidelitate"! - e încântat de Jurnal arădean: „Ziarul e complex, prezintă toate informațiile ce ne interesează. Sunt foarte mulțumit. Jurnal arădean e excelent!" - spune super-norocosul abonat. „Ziarul e complet, nu am ce să comentez" - adaugă arădeanul Alfred Bodnar.

Zenobia-Elena Șeran din Arad a mai câștigat o dată luna trecută și nici acum nu-i vine parcă a crede că a dat norocul din nou peste ea. „M-am bucurat foarte mult când am văzut că am câștigat. La fel și prietenele mele și toți cei care mi-au văzut numele între câștigători" - povestește, la rândul ei, Silvia Copil. „Jurnal arădean conține articole interesante. Pe mine mă interesează în special sportul" - zice arădeanul Constantin Măgulean.

Loredana Rusu l-a reprezentat la festivitatea de premiere pe bunicul ei, Florea Cotoc. „Și eu și el citim ziarul și suntem foarte mulțumiți. Locuim aproape și merg în fiecare după masă la el, iau ziarul și îl citesc cu nesaț din fir a păr. De asemenea, în fiecare zi accesez aradon și citesc știrile online, dar ziarul îmi oferă în plus și anunțurile de mica sau marea publicitate" - detaliază Loredana Rusu.

„Îmi place Jurnal arădean, e un ziar complex. Îl citesc de la prima până la ultima pagină, apoi mă apuc de completat sudoku și de dezlegat integrame" - spune Ioan Leahu din Sebiș, câștigător pentru a treia oară la concursul nostru de fidelitate.

Ce fac cu banii

Cum vor folosi câștigătorii premiile de fidelitate cu care au fost recompensați de Jurnal arădean? „Banii... cred că se duc la juniorul meu" - spune Ilie Zaharie. „Anul trecut, când am câștigat, i-am dat premiul de fidelitate strănepotului meu care avea atunci 6 luni. Acum are un an și banii o să i-i dau tot lui" - mărturisește Alfred Bodnar. Zenobia-Elena Șeran pune banii deoparte, alături de ce-i mai rămâne din pensie, pentru centrala termică pe care trebuie să o schimbe. Constantin Măgulean e foarte hotărât: „De la redacție am câștigat banii, aici îi dau înapoi. O să fac abonament, un an sunt asigurat cu ziarul." Dacă Loredana Rusu a venit după premiul bunicului ei, Florea Cotoc, cei 200 de lei vor fi împărțiți „jumi-juma"; așa s-au înțeles. Silvia Copil e fericită că va putea folosi premiul pentru a achita aproape integral excursia pe Transfăgărășan, în care va pleca în curând. **JA-D.D.**

Pentru mai multe fotografii intră pe www.jurnalaradean.ro

Ciupe: „Arădenii trebui sprijiniţi când vine vorba de reabilitare"

Ionel Ciupe crede că Primăria trebuie să vină în întâmpinarea arădenilor care locuiesc în imobile cu faţade ce trebuie reabilitate.

ARAD. Consilierul local municipal Ionel Ciupe revine asupra unuia dintre subiectele pe care le consideră de maxim interes pentru urbea noastră: reabilitarea clădirilor istorice vechi din centrul Aradului. Alesul municipal precizează faptul că Aradul "începe să arate mai frumos ca urmare a investițiilor făcute de cetățenii orașului în fațadele clădirilor istorice. Din păcate, însă, mulți dintre cei care locuiesc în astfel de clădiri nu-și permit să plătească reabilitări de zeci de mii de euro, căci despre astfel de sume vorbim. Sunt sigur că locuitorii de aici își doresc să trăiască într-un imobil care să fie reabilitat, care să arate bine și care să nu pună în pericol siguranța trecătorilor. Din păcate, lipsa de informare, necesitatea de a-i convinge pe toți locatarii din imobil că trebuie să plătească pentru fațadă, fac ca reabilitările se se lase încă așteptate. Nimănui nu îi este ușor să scoată din buzunar câte 3-4 mii de euro pentru a reface fațada imobilului. Cei direct vizați au însă și alte probleme când vine vorba de această obligație, ce vine la pachet cu amenințarea supraimpozitării. Ei sunt obligați să cunoască toate procedurile necesare pentru a putea purcede la reabilitare, iar - în cazul imobilelor monument istoric - acestea sunt extrem de stufoase, să aștepte după îndeplinirea acestor proceduri care se dovedesc birocratice, ba mai mult să încerce să se descurce printre ofertele firmelor de construcții".

Ajutorul - rolul administraţiei

După prezentarea situației cu care se confruntă proprietarii de imobile ale căror fațade sunt degradate, Ionel Ciupe precizează: „Acești arădeni trebuie ajutați. Rolul principal al autorității locale este acela de a întinde o mână cetățenilor asupra cărora veghează. Primăria trebuie, în primul rând, să-i informeze cât poate de bine pe arădeni cu privire la facilitățile pe care chiar ea le oferă, prin intermediul hotărârilor CLM, celor care vor să-și refacă fațadele. Mai apoi, trebuie să vină în întâmpinarea lor în chestiuni legate de obținerea documentațiilor, a avizelor și a autorizațiilor. Nu în ultimul rând, Primăria ar trebui să le ofere ajutor arădenilor în privința selectării firmelor de construcții, ca arădenii să nu se mai simtă mereu păcăliți. Mai mult, dacă vrem ca Aradul să aibă un centru reabilitat asemeni celui din Oradea, atunci nu trebuie doar să așteptăm ca arădenilor să le ajungă cuțitul la os, în acest caz impozitul majorat, pentru a-i determina să facă tot ce se poate, ba chiar să se dea peste cap și să se împrumute sau să-și vândă locuințele pentru a rezolva problema, ci Municipalitatea trebuie să vină în ajutorul lor".

În viziunea lui Ciupe, primul pas care trebuie făcut în această chestiune, care aruncă o umbră pe obrazul Aradului, „este organizarea uneia sau mai multor întâlniri cu proprietarii de imobile în care să li se indice ajutorul pe care Primăria îl poate acorda în acest sens, ajutor care merge până la reabilitarea de către Municipalitate a imobilului și recuperarea banilor de la proprietari în rate fără dobândă".

Ionel Ciupe FOTO: JA

Întrunire cu arădenii

În concluzie, Ionel Ciupe susține că „informările trebuie să aibă exact acest rol, de ajutor, așa că trebuie depuse toate eforturile ca toate datele să ajungă la arădenii vizați. Noi, toți consilierii, trebuie să punem umărul ca aceste informări să își atingă scopul dacă vrem să avem un Arad cu care se ne mândrim. Primăria însă trebuie să depună mult mai multe eforturi pe acest subiect dacă vrea să-și atingă scopul, acela ca în 2025 toate clădirile din centru să fie reabilitate. Supraimpozitarea e doar pasul făcut de Primăria Arad fără urmă de efort".

Magistralele de termoficare, în revizie

Programul de revizie a magistralelor de termoficare agent primar se derulează între 1 şi 19 iulie.

Revizii FOTO: JA

ARAD. CET Hidrocarburi atenționează că, pe durata efectuării probelor de presiune, respectiv în zilele de 1, 2, 8 și 15 iulie, între orele 8.30-12.30 vor fi oprite toate punctele termice.

Consumatorii sunt rugați să verifice poziția închis a robinetelor de izolare a apei calde, pentru evitarea eventualelor avarii.

„Prezentăm scuze clienților noștri, pentru neplăcerile cauzate, dar aceste lucrări sunt necesare pentru a asigura în bune condiții furnizarea agentului termic în timpul sezonului de încălzire și totodată îi informăm că pentru orice reclamație se pot adresa la Dispeceratul de termoficare al CET Hidrocarburi - telefon 0257-231367 și 0357-412233, acesta având program permanent" - spune Victor Ciulean, director al CET Hidrocarburi. **JA-D.D.**

Ajută neuronii FOTO: FAN

Vitamina B3 stopează moartea neuronilor

SPERANŢĂ. O nouă speranţă pentru bolnavii de Parkinson vine de la specialiştii germani de la Universitatea Tübingen. Ei au descoperit că o formă a vitaminei B3 are capacitatea de a stopa moartea neuronilor, formând noi mitocondrii - „uzinele energetice ale celulei". Acesta poate fi un punct de pornire pentru dezvoltarea unor linii de tratament eficient a afecţiunii care în prezent nu are vindecare, Parkinson.

8

ore de somn în fiecare zi recomandă specialiştii pentru o odihnă optimă. Cercetătorii de la Universitatea de Stat din Pennsylvania au realizat un studiu din care reiese faptul că stresul generat de cumulul zilnic de informaţii face ca organismul să necesite un timp mai mare de refacere decât cele şapte-opt ore standard recomandate de Organizaţia Mondială a Sănătăţii.

Exerciţii fizice pun pe fugă depresia FOTO: FAN

O oră de exerciţii pe săptămână elimină depresia

ANTI DEPRESIE. Doar o oră de exerciţii fizice efectuate în timpul unei săptămâni poate fi extrem de eficientă în lupta cu depresia. Cercetătorii australieni au analizat comportamentul legat de mişcarea fizică al unui număr de peste 34.000 de subiecţi, pe o perioadă de 11 ani, şi au concluzionat că 12% dintre participanţii la studiu şi-ar fi putut elimina depresiile de care sufereau cu doar o oră de exerciţii fizice pe săptămână.

Ce boli se agravează vara

Migrenele, leşinurile, căderile de calciu, colicile renale şi crizele cardiace sunt mult mai frecvente vara decât în restul anului.

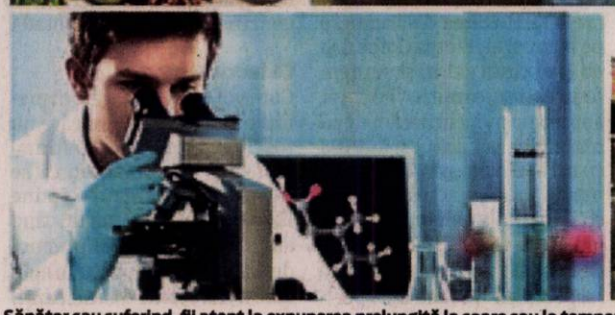

Sănător sau suferind, fii atent la expunerea prelungită la soare sau la temperaturi ridicate FOTO: FAN

RISC. În anotimpul cald, expunerea prelungită la soare sau la temperaturi ridicate, combinată cu umiditate crescută, duce la depăşirea indicelui de confort termic. De aceea, pot apărea probleme de sănătate în cazul copiilor, persoanelor în vârstă şi, în mod special, al persoanelor cu afecţiuni cronice (boli cardiace, hipertensiune, afecţiuni renale, obezitate, boală varicoasă, diabet). Mai mult, din cauza expunerii la aerul condiţionat pot apărea răceli, acutizări ale unor sinuzite cronice, nevralgii, contracturi musculare, dureri lombare şi de coloană vertebrală. De asemenea, pentru că alimentele se strică mai repede, pot apărea toxiinfecţii alimentare şi enterite estivale.

Află ce măsuri poţi lua pentru a fi în afara pericolului.

1 Bea apă cu săruri de la farmacie. Căldura extremă este un factor ce accentuează dezechilibrele din organism, iar efectele pot fi grave dacă nu se iau măsuri rapid. Majoritatea persoanelor suferă în timpul verii din cauza deshidratării. Corpul pierde multă apă prin transpiraţie, iar împreună cu apa se elimină din corp şi minerale importante pentru buna funcţionare a organismului (sodiu, potasiu şi cloruri).

Pentru a suplini pierderea mineralelor prin transpiraţie, este recomandat consumul unei ape îmbogăţite cu săruri de potasiu şi de magneziu. Aceste substanţe, pe care le poţi dizolva în apa de băut, se găsesc în farmacii. Dieta este şi ea importantă. Fructele şi legumele te pot ajuta, pentru că sunt o sursă bună de vitamine şi de minerale. În plus, lichidul din ele hidratează mult mai bine decât apa.

2 Varicele, agravate vara. Ai umblat o zi întreagă pe căldură şi spre seară ai observat că venele de pe picioare au devenit mai vizibile? Este normal. Se cunoaşte faptul că temperatura crescută măreşte dilataţia venoasă.

Măsuri de prim ajutor

Dacă o persoană a leşinat în preajma ta, desfă-i cravata, gulerul cămăşii sau cureaua. Aşaz-o pe o parte, astfel încât sângele să circule mai uşor spre creier. Stropeşte faţa bolnavului cu apă şi aplică-i comprese umede. Dacă nu este vorba despre o problemă cardiacă, leşinul ar trebui să treacă după câteva secunde.

Drept urmare, senzaţia de picioare grele şi de durere la nivelul membrelor este accentuată. În acest caz, odată ce ajungi acasă fă un duş rece (insistă în zona picioarelor) şi câteva exerciţii de dezmorţire a picioarelor. Efectul căldurii se intensifică dacă porţi haine strâmte, din material sintetic. Deci, alege mereu haine din texturi naturale (bumbac sau in)!

3 Soarele, inamicul persoanelor cu acnee. Într-o primă etapă, în urma acţiunii antiinflamatoare, soarele poate atenua manifestările acneei. Dar expunerea îndelungată conduce la îngroşarea epidermei şi la închiderea porilor.

4 Şi bebeluşii au de suferit. Pe pielea bebeluşilor (pe gât ori la subraţ) pot apărea iritaţii de la căldură. Prima măsură pe care trebuie să o iei este să răcoreşti copilul, îmbrăcându-l cât mai lejer, în haine subţiri. Este posibil ca micuţul să simtă o mâncărime inconfortabilă din cauza iritaţiei. În cazurile grave, poate apărea şi durere.

5 Cardiacii, cei mai afectaţi. Pentru persoanele care au probleme de inimă, căldura mare este o adevărată încercare. Specialiştii le recomandă acestora să evite pe cât posibil expunerea la soare, să consume multe lichide la temperatura camerei şi să evite cafeaua şi alcoolul (acestea deshidratează). Odată cu transpiraţia se pierde şi potasiul, un mineral care reglează activitatea inimii. Din acest motiv, la cardiaci sunt frecvente pe timpul verii crizele de angină pectorală (dureri acute în capul pieptului) şi cazurile de infarct miocardic. Primele semne care ar trebui să te îngrijoreze sunt: starea de ameţeală, migrenele, ţiuitul în urechi şi durerile de cap.

SFATURILE LUI RELI

Aurelia Gabor

Alegeţi sportul potrivit pentru copiii voştri

Copiii, lumina ochilor şi viitorul nostru! Dorim să fie sănătoşi, cuminţi, deştepţi, educaţi şi încercăm să le asigurăm toate condiţiile. Creşă sau bonă, grădiniţă, şcoală, meditaţii, ore de engleză, germană, chineză, pian, cursuri de înot şi tenis. Sunt mereu pe drum, tot timpul ocupaţi şi, în minutele de răgaz accesează internetul sau butonează telefonul mobil. Câţi mai joacă baba-oarba sau şotron? Unde rămâne copilăria şi adolescenţa dacă programul lor este atât de încărcat? Îşi petrec ziua în maşină, de la o activitate la alta, părinţii grăbiţi îi însoţesc până la poarta şcolii într-o buluceală de nedescris, cu nervi şi stres la parcare. Rezultatul: o lume nervoasă şi agitată, plină de stres din care ieşim cu toţii niţel şifonaţi.

> Practicarea unui sport îi face pe copii mai încrezători în forţele lor

Bine ar fi, să găsim pentru copiii noştrii o variantă de practicare a unei discipline sportive. Condiţia este să ţinem cont de vârsta lor, de starea de sănătate şi mai ales de ceea ce le face plăcere.

Pentru preşcolari nu vom alege sporturi complexe a căror reguli nu le pot înţelege, datorită capacităţii de atenţie şi concentrare pe termen scurt. Indicat şi necesar este înotul. Copiii de la clasele primare vor fi îndrumaţi spre gimnastică, fotbal, înot, ciclism, patinaj, pentru a-şi dezvolta coordonarea motrică, rezistenţa, agilitatea. Ei nu au încă dezvoltarea fizică şi psihică necesare pentru a urma instrucţiuni şi reguli în timp ce se concentrează asupra jocului. Activitatea lor va fi distractivă şi relaxantă. Abia în jurul vârstei de zece ani, sunt pregătiţi fizic şi mental să înţeleagă avantajele şi dezavantajele practicării unui anumit sport. Pentru a lua o decizie corectă, părinţii vor solicita ajutorul medicului de familie cerând un examen fizic. Împreună vor stabili sportul potrivit în funcţie de starea de sănătate, dezvoltare fizică şi morfologică, rezistenţă musculară, evitându-se astfel suprasolicitarea şi eventuale accidentări.

Practicarea unui sport îi face pe copii mai încrezători în forţele lor, vor lega prietenii, vor învăţa să aibă grijă de corpul lor, comunicând mult mai bine cu cei de vârsta lor şi cu adulţii. Fiecare copil este unic, va creşte şi se va maturiza în mod diferit. Să ţinem cont de acest lucru, îndrumându-i cu grijă şi responsabilitate în viaţa pe care încep să o descopere pas cu pas.

redactia.jurnalaradean@informmedia.ro

Ţine dietă în funcţie de grupa ta de sânge

DIETĂ. Grupele sangvine sunt fundamentale, acestea putând fi folosite ca amprentă celulară şi ne dezvăluie multe mistere ce marchează starea noastră de sănătate sau de boală.

După 40 de ani, un regim alimentar adaptat în funcţie de grupa sangvină te ajută să scapi rapid de kilogramele în plus. Dacă urmezi un regim adaptat grupei sangvine, încet, încet îţi revii la greutatea normală deoarece organismul se reechilibrează, reglându-se raportul grăsime - masă musculară. Într-un cuvânt, trebuie să menţii un echilibru între proteine, glucide şi grăsimi, în funcţie de grupa de sânge.

Regimul grupei O

Omul cu grupa O are un sistem imunitar puternic, este viguros şi rezistent. Între sânge şi alimentele consumate se produce o reacţie chimică făcând parte din moştenirea genetică, din acest motiv sistemul digestiv şi imunitar fiind influenţat şi acum de alimentele pe care le consumau strămoşii cu aceeaşi grupa sangvină.

Persoanele cu grupa O sunt recunoscute drept „carnivore", aşa că în farfuria lor cu greu vom găsi cereale şi produse lactate. Alimentele care favorizează creşterea în greutate pentru grupa O sunt grâul, porumbul, fasolea uscată, lintea, varză, conopidă, muştarul.

Alimente care favorizează scăderea în greutate pentru grupa O sunt sarea iodată, peştele, ficatul, carnea roşie (vită), spanacul şi toate legumele verzi.

Regimul grupei A

Persoanele cu grupa de sânge A au un tract digestiv sensibil, un sistem imunitar bun, au predispoziţie pentru boli cardiace şi diabet, dar fac faţă stresului mai bine decât cele cu altă grupa de sânge, se adaptează uşor la mediu şi dietă.

Alimentele care favorizează creşterea în greutate pentru grupa A sunt carnea, grăsimile animale, produsele lactate, fasolea, făinoasele consumate în cantităţi mari.

Alimente care favorizează scăderea în greutate pentru grupa A sunt cele pe baza de soia, legumele şi fructele care conţin o cantitate mare de vitamina C, uleiurile vegetale.

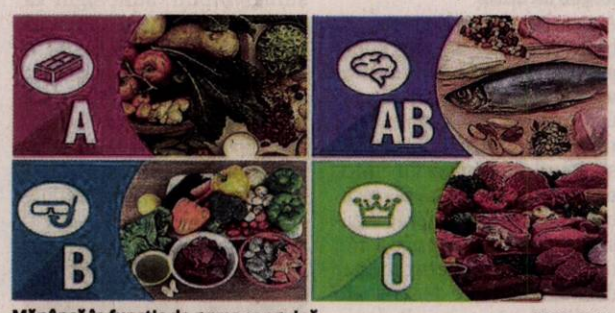

Mănâncă în funcţie de grupa sanguină FOTO: FAN

Regimul grupei B

Pesoanele cu grupa B îşi pot controla uşor greutatea aplicând dietă specifică acestei grupe deoarece nu întâmpină nicio barieră fiziologică, cum ar fi problemele homonale sau digestive.

Alimentele care trebuie evitate, deoarece favorizează creşterea în greutate, sunt porumbul, grâul, lintea, arahidele, pentru că afectează bună funcţionare a metabolismului.

Alimentele care ajută la slăbit sunt legumele verzi, carnea slabă, ficatul, produsele lactate degresate sau cu conţinut de grăsimi redus, ouăle.

Regimul grupei AB

Sunt persoane cu caracteristicile ambelor grupe sangvine, dietă acestora necesitând o mare atenţie pentru că majoritatea alimentelor care sunt contraindicate, fie pentru grupa sangvină A, fie pentru grupa sangvină B, pot fi nocive pentru grupa sangvină AB.

Alimentele care favorizează îngrăşarea sunt carnea roşie, seminţele, porumbul, grâul.

Alimentele care duc la scăderea în greutate sunt tofu, produsele lactate, legumele verzi, ananasul, carnea de pui, miel, oaie, curcan.

Criză în timpul unei ceremonii

BERLIN. Cancelarul german Angela Merkel a fost surprinsă într-o înregistrare tremurând, ieri, în timpul unei ceremonii oficiale desfășurate la Berlin, la opt zile după un incident similar, relatează site-ul postului CNN. Acesteia i s-a oferit un pahar cu apă, însă a refuzat să bea. Merkel a declarat anterior că ultimul incident a avut loc din cauza deshidratării. Purtătorul de cuvânt al cancelarului a declarat că aceasta urmează să efectueze o vizită în Japonia. „Totul va decurge conform planurilor. Cancelarul se simte bine", a declarat purtătorul de cuvânt. **SURSA: MEDIAFAX**

Atac sinucigaș

Bilanțul exploziilor din capitala Tunisiei a ajuns la un mort și cel puțin opt răniți în urma a două atacuri sinucigașe care au vizat forțele de securitate tunisiene, au anunțat ieri autoritățile locale, potrivit Euronews. Doi polițiști și trei civili au fost răniți după ce un atacator sinucigaș a detonat o bombă pe strada Charles de Gaulle din centrul capitalei Tunis, a anunțat Ministerul tunisian de Interne. Momentan nu se cunoaște cine se află în spatele atacului.

FOTO: EPA

Internat de ugență în spital

TUNIS. Președintele Tunisiei, Beji Caid Essebsi, în vârstă de 92 de ani, a fost internat ieri într-un spital militar din capitala țării după ce a suferit „o criză severă", a anunțat Administrația Prezidențială, informează Reuters.

Potrivit comunicatului, președintele este „grav bolnav".

Momentan, nu se cunosc alte informații despre starea de sănătate a acestuia.

Beji Caid Essebsi a preluat funcția de președinte al țării în 2014. El este primul președinte ales în mod direct în Tunisia.

SURSA: MEDIAFAX

Toni Greblă, achitat definitiv de Înalta Curte

BUCUREȘTI. Magistrații instanței supreme l-au achitat definitiv, ieri, pe Toni Greblă, în dosarul în care a fost cercetat pentru fapte de corupție. Secretarul general al Guvernului a fost achitat și în prima instanță de ÎCCJ pentru trafic de influență, fals în acte și coordonarea unui grup infracțional.

Judecătorii Înaltei Curți de Casație și Justiție l-au achitat definitiv pe Toni Greblă în dosarul în care a fost cercetat pentru trafic de influență, fals în acte și coordonarea unui grup infracțional. Greblă a fost achitat și în primă instanță tot de ÎCCJ.

Procurorii DNA l-au acuzat în 2015 pe Toni Greblă că, după efectuarea percheziților domiciliare la ferma sa de struți, fostul judecător al Curții Constituționale și-a continuat activitatea infracțională și a făcut demersuri de valorificare a foloaselor necuvenite obținute din infracțiunea de efectuare de operațiuni financiare ca acte de comerț incompatibile cu funcția, ca să obțină pentru el și pentru altul bani, bunuri sau alte foloase necuvenite.

La vremea respectivă, Greblă fost judecător CCR, a fost reținut de DNA pentru o perioadă de 24 de ore.

Greblă a explicat atunci că procurorii i-au imputat faptul că, în ce privește infracțiunea de trafic de influență, este vorba despre o sumă de 100.000 de euro, care a fost investită de omul de afaceri Mihai Prundianu în ferma de struți. În schimbul banilor, Greblă ar fi intervenit pentru acesta pe lângă unele instituții ale statului.

DNA mai arăta că, începând din august 2014, Toni Greblă a făcut demersuri pentru intermedierea unei legături comerciale de export între finul său, Ion Bîrcină, un cetățean turc, cetățeanul moldovean Victor Dolghi și Constantin Bartolomeu Săvoiu. Cetățeanul turc este, conform unor documente din dosar, omul de afaceri Corekci Sevket.

Cei cinci ar fi constituit un grup infracțional. organizat pentru a exporta, prin Turcia, produse agro-alimentare către Federația Rusia, în ciuda embargoului institutit de aceasta pentru marfa din UE.

SURSA: MEDIAFAX

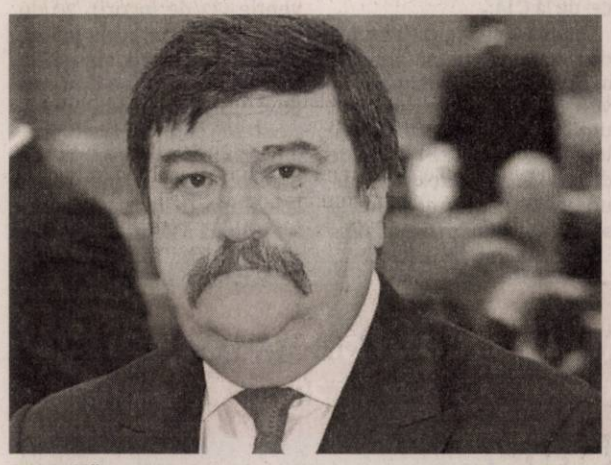

Toni Greblă FOTO: GOV

CCR a validat referendumul

Curtea Constituțională a României a validat, ieri, referendumul pe justiție și a respins cele 5 contestații.

Curtea Constituțională a României FOTO: EPA

BUCUREȘTI. Contestațiile au fost respinse deoarece judecătorii Curții au constatat că procedurile de desfășurare ale referendumului au fost corecte, potrivit unor surse ale CCR. De asemenea, magistrații Curții au validat referendumul și au constatat că acesta este unul consultativ, au adăugat sursele citate.

Decizia de validare a referendumului și de respingere a contestațiilor a fost luată în unanimitate de judecătorii Curții Constituționale.

Potrivit Legii 47/1992 privind organizarea și funcționarea CCR, „înainte de a fi publicată în Monitorul Oficial, hotărârea Curții Constituționale este prezentată Camerei Deputaților și Senatului, întrunite în ședință comună".

La referendumul pe justiție convocat de președintele Klaus Iohannis au fost depuse cinci contestații referitoare la respectarea procedurii pentru organizarea și desfășurarea a referendumului.

Printr-una dintre contestații a fost solicitată anularea Decretului 420 din 25 aprilie 2019, semnat de președintele Klaus Iohannis, pentru organizarea referendumului din 26 mai. Totodată, cererea a fost și de a infirma rezultatele referendumului național.

Potrivit datelor finale centralizate de BEC, la referendumul pe teme de justiție, din 7.922.591 de participanți, 6.459.383 de răspunsuri au fost favorabile întrebării referitoare la interzicerea amnistiei și grațierii pentru infracțiuni de corupție. De asemenea, la întrebarea privind interzicerea adoptării OUG în domeniul infracțiunilor, pedepselor și al organizării judiciare, 6.477.865 de răspunsuri au fost favorabile. La referendumul de pe 26 mai, cetățenii au fost chemați să se pronunțe prin „Da" sau „Nu" cu privire la întrebările: 1. „Sunteți de acord cu interzicerea amnistiei și grațierii pentru infracțiuni de corupție?" 2. „Sunteți de acord cu interzicerea adoptării de către Guvern a ordonanțelor de urgență în domeniul infracțiunilor, pedepselor și al organizării judiciare și cu extinderea dreptului de a ataca ordonanțele direct la Curtea Constituțională?". **SURSA: MEDIAFAX**

Se vor întâlni în cadrul summit-ului G20

Donald Trump și Xi Jinping FOTO: EPA

TOKYO. Președintele american Donald Trump va discuta cu omologul său chinez Xi Jinping la summit-ul G20 de la Osaka, întâlnirea celor doi fiind programată sâmbătă, la ora locală 11:30 (5:30, ora României), a anunțat purtătorul de cuvânt al Casei Albe, potrivit Reuters.

Întâlnirea bilaterală, cu scopul de a pune capăt creșterii tarifelor pe care SUA le-a impus asupra importurilor de bunuri de consum și alte tipuri de produse din China, evenimentul care cel mai probabil va atrage cel mai mult atenția la summitul G20, găzduit de Japonia. De asemenea, acesta va avea azi o reuniune cu președintele rus Vladimir Putin, programată la ora locală 14:00 (8:00, ora României), a declarat purtătorul de cuvânt al Casei Albe, Hogan Gidley, care îl însoțește pe Trump în Japonia.

Azi, Trump se va reuni cu premierul japonez Shinzo Abe, apoi cu cel indian Narendra Modi. Trump a mai adăugat pe agenda întâlnirilor de la summit-ul G20 de la Osaka o întrevedere cu președintele Braziliei, Jair Bolsonaro, care va avea loc azi. Întâlnirile au început ieri seară, când Trump a ajuns la Osaka, unde a participat la un dineu alături de premierul australian Scott Morison, a adăugat Gidley.

Trump, cunoscut pentru faptul că preferă întâlnirile individuale în favoarea celor multilaterale, va susține în total nouă întâlniri bilaterale pe timpul șederii în Japonia.

Diaspora votează mai mult

BUCUREȘTI. Comisia specială pentru modificarea legislației în materie electorală a aprobat, ieri, un articol care prevede că alegătorii români din Diaspora, care se vor afla la rând sau în secția de vot la ora 21:00, când se închid secțiile, să își poată exercita dreptul la vot.

„La ora 21:00, președintele biroului electoral al secției de votare declară votarea încheiată și dispune închiderea localului de vot. Alegătorii care la ora 21:00 se află la sediul secției de votare, precum și cei care se află la rând pentru a intra în localul de vot, pot să își exercite dreptul de vot", prevede articolul adoptat, ieri, în comisie. Forul legislativ a mai adoptat, în ședința de ieri, un articol în care votul în Diaspora să aibă loc pe parcursul a trei zile, respectiv vineri, sâmbătă și duminică.

Decizia instituirii unei comisii speciale comune a Camerei Deputaților și Senatului pentru elaborarea, modificarea și completarea propunerilor legislative în materie electorală vine după ce, pe 26 mai, românii din diaspora au stat și 12 ore la coadă pentru a-și exercita dreptul la vot, iar unii dintre ei nu au mai apucat să voteze.

SURSA: MEDIAFAX

Și-a recunoscut fapta oribilă

BAIA MARE. Tânărul de 17 ani, acuzat de violarea și uciderea Esterei, fetița de 5 ani din Baia Mare, a fost arestat preventiv pentru 30 de zile, ieri, de Tribunalul Maramureș, acesta recunoscând că este vinovat de comiterea faptelor, transmite corespondentul MEDIAFAX. „S-a dispus, ieri, arestarea preventivă pentru 30 de zile pentru omor calificat și viol a tânărului de 17 ani. S-a reținut că în data de 30 aprilie 2018, într-o clădire dezafectată din Baia Mare, inculpatul a întreținut relații intime cu o minoră și a exercitat fapte de violență asupra acesteia cu o cărămidă la nivelul capului.

SURSA: MEDIAFAX

Au colaborat cu armata chineză

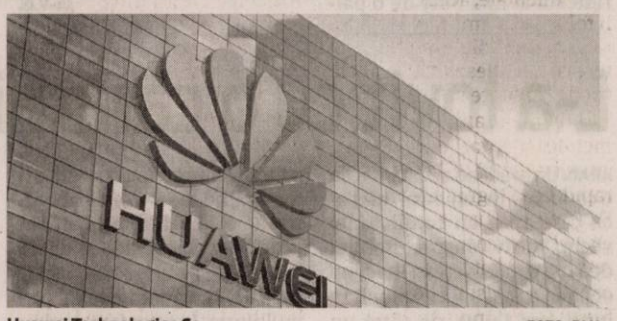

Huawei Technologies Co FOTO: FAN

WASHINGTON. Angajați ai Huawei Technologies Co. au colaborat cu personal militar chinez în proiecte de cercetare, situație care arată legături cu armata Chinei mai strânse decât recunoscuse producătorul de smartphone-uri și echipamente de telecomunicații, relatează agenția Bloomberg.

În ultimii zece ani, angajați ai Huawei au colaborat cu membri ai diverselor structuri ale Armatei Populare de Eliberare în cel puțin zece proiecte de cercetare în domeniile inteligenței artificiale și sistemelor de telecomunicații. Printre proiecte se numără o acțiune a organismului de investigare din cadrul Comisiei Militare Centrale - consiliul de conducere al forțelor armate - de a identifica emoții prin analizarea comentariilor video. De asemenea, a existat colaborare și pentru o inițiativă a Universității Naționale chineze pentru Tehnologia Apărării de a găsi modalități pentru colectarea și analizarea imaginilor obținute prin sateliți și de localizare prin stabilirea coordonatelor geografice.

Cu doar 50 de km/h pe Autostrada A1, în Arad

Un autobuz a fost filmat de un participant la trafic în timp ce se deplasa pe autostradă cu o viteză de doar 50 km/h.

ARAD. Am decis să scriem acest articol în urma unei înregistrări video pe care am primit-o pe adresa redacției Jurnal arădean/www.aradon.ro de la un șofer aflat la volanul autoturismului său marți, 25 iunie, după ora 14:00, pe Autostrada A1, chiar înainte de coborârea spre Aeroportul Arad.

Din înregistrare acestuia se vede cum șoferul unui atobuz conduce, pe prima bandă, cu doar 50 de km/h.

Pentru a clarifica situația dacă este sau nu voie să conduci cu 50 de km/h pe autostradă am luat legătura cu polițiștii din cadrul Inspectoratului de Poliție Județean Arad. Am aflat astfel că în Codul Rutier nu este prevăzut acest aspect, adică, nu există o lege care să clarifice în detaliu problema indicată de cititorul nostru.

Nu există Lege!

Practic, OUG nr.195/2002 spune că: „Circulația autovehiculelor destinate transportului public de persoane sau de mărfuri se efectuează, de regulă, numai pe banda marginală din partea dreaptă a autostrăzii, în sensul de mers". Ne-am uitat și peste Articolul 74, din aceeași Lege: „Pe autostrăzi este interzisă circulația pietonilor, a autovehiculelor cu gabarite sau mase depășite fără autorizație specială de transport (...) a tractoarelor și mașinilor autopropulsate pentru lucrări agricole, precum și a vehiculelor care, prin construcție sau din alte cauze, nu pot depăși viteza de 50 km/h".

Concluzie

Din câte vedem, în actuala legislație, nu se spune nimic despre viteza minimă pe autostradă. Iar, în lipsa unei legi care să clarifice acest aspect, pe autostradă se poate circula și cu 50 de km/h, ba chiar și cu mai puțin de atât.

JA-V.G.

Surprins cu 50 km/h FOTO: JA

Rupt de beat, s-a răsturnat cu un camion pe DN 7

Un arădean de 53 de ani, cu o alcoolemie uriașă, s-a răsturnat cu camionul pe un drum din județul Arad.

BĂTUȚA. Șoferul unei autoutilitare, care circula pe DN 7, în zona localității Bătuța, a pierdut controlul asupra direcției de deplasare într-o curbă la stânga, a părăsit partea carosabilă și s-a răsturnat în șanțul de pe marginea șoselei. Teoretic, un incident care se poate întâmpla și altor șoferi care sunt neatenți, sau care circulă cu viteză prea mare în curbe. Numai că, în cazul șoferului nostru, cauza a fost alta: alcoolul. Mult alcool. Șoferul, un bărbat de 53 de ani, din Arad, a fost testat cu aparatul alcooltest de către polițiștii care s-au deplasat la evenimentul rutier. Iar valoarea indicată de aparat a fost una uriașă: 1,63 mg/l alcool pur în aerul expirat. Asta înseamnă că, în sânge, bărbatul a avut o alcoolemie de peste 3,2 la mie. Polițiștii au decis să îl transporte pe șofer la o unitate medicală pentru recoltarea de probe de sânge pentru stabilirea cu exactitate a alcoolemiei, dar au deschis și un dosar penal pe numele lui. Situația ar fi putut fi mult mai gravă decât atât, dacă în calea

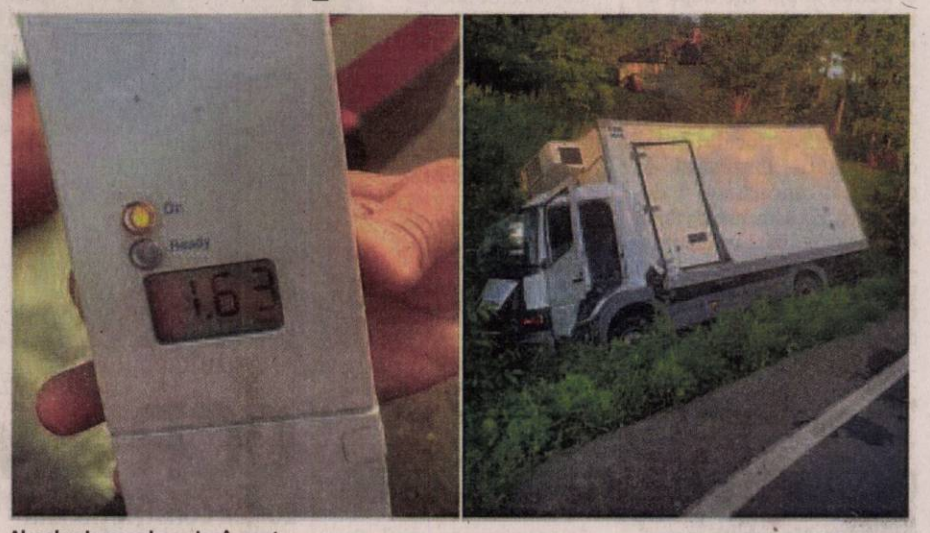

Alcoolemie record, camion în șanț FOTO: IPJ ARAD

șoferului beat ar fi apărut un alt vehicul, și nu șanțul de pe marginea drumului. Puteam, oricând, să asistăm la o tragedie, dacă ținem cont de nivelul de alcool pe care bărbatul l-a avut în aerul expirat.

Sfaturi de la polițiști

Urmare a acestui incident, reprezentanții Inspectoratului de Poliție Județean Arad vin, din nou, cu precizări referitoare la conducerea sub influența alcoolului. „Consumul de alcool înseamnă diminuarea capacităților senzoriale și motrice. Un om treaz (cu simțuri agere și odihnit) are un timp de reacție de circa o secundă atunci când vrea să frâneze, în vreme ce, în cazul unui șofer care a consumat alcool, acest timp crește. Conducerea autovehiculelor sub influența băuturilor alcoolice constituie un factor de mare risc asupra siguranței traficului rutier, influențând, în mare măsură, producerea accidentelor de circulație. De cele mai multe ori, conducătorii auto aflați sub influența alcoolului comit frecvente încălcări ale normelor de circulație, conduc cu viteză excesivă, se angajează în depășiri neregulamentare sau execută în mod periculos virajele. Pentru a conduce în siguranță, șoferul trebuie să își păstreze starea de atenție, să reacționeze rapid, să vadă clar și să aprecieze corect distanța și viteza. Alcoolul afectează claritatea vederii, judecata, timpul de reacție, echilibrul și capacitatea de a vorbi. Când aceste funcții sunt afectate, probabilitatea unui accident rutier crește exponențial", spun cei de la IPJ Arad. **JA-A.G.**

ARAD ONLINE

Hoțul neinspirat a fost prins în flagrant

A spart o locuință și a mers la piață cu bunurile furate. Hoțul, un bărbat de 47 de ani, din Mureș, a fost prins în flagrant de polițiști.

ARAD. Cei care l-au prins în flagrant pe hoț sunt polițiștii Postului de poliție Bârzava cărora li s-a părut suspect faptul că acesta oferea spre comercializare un aparat de cafea, un radio, un fier de călcat, o pompă submersibilă, doi litri de țuică și diferite ustensile pentru gătit. Polițiștii l-au întrebat pe hoț dacă deține acte de proveniență pentru produsele pe care le vinde însă acesta nu a putut oferi o explicație credibilă.

„În urma cercetărilor efectuate, polițiștii au constatat că bunurile comercializate fuseseră sustrase în noaptea de 20/21 iunie a.c., dintr-un imobil de pe raza localității Bârzava, prin escaladarea gardului și distrugerea încuietorii ușii de acces. Bunurile, în valoare de 460 de lei, au fost recuperate și predate persoanei vătămate, în cauză fiind efectuate cercetări sub aspectul săvârșirii infracțiunii de furt calificat", au declarat reprezentanții IPJ Arad. **JA-V.G.**

Pompierii, dotări prin Consiliul Județean

CJA va cumpăra echipamente în valoare de aproximativ un milion de euro pentru ISU Arad, totul din fonduri europene.

ARAD. Inspectoratul pentru Situații de Urgență Arad va primi o serie de autospeciale și echipamente în cadrul unui proiect finanțat din fonduri europene nerambursabile. Consiliul Județean Arad este instituția care a depus acest proiect, iar echipamente în valoare de un milion de euro vor ajunge la pompierii din Arad. „În cadrul Programului Interreg am aplicat și pentru un proiect privind asigurarea intervenției în cazul dezastrelor și dezvoltarea de sisteme de gestionare a dezastrelor, alături de județul Timiș, Asociația DKMT cu sediul la Szeged și Asociația Pompierilor Voluntari din Mórahalom, Ungaria. Liderul de proiect este ADIVEST, asociația Consiliilor Județene din regiunea de vest. Suma totală câștigată de Consiliul Județean Arad este de 1,15 milioane euro", anunță cei de la CJA.

Pentru a crește capacitatea de răspuns, respectiv potențialul forțelor destinate intervenției pentru gestionarea următoarelor tipuri de riscuri: incendii, accidente rutiere pe drumul E68 și autostradă, inundații, cutremure, seceta și scăderea timpului de răspuns în acordarea asistenței medicale de urgență, prin mobilitate crescută, s-a decis achiziționarea a mai multor vehicule, echipamente și pompe. Drept urmare, ISU Arad va primi trei ambulanțe pentru asistență medicală de urgență tip B2, un vehicul de intervenție pompieri, cu apă și spumă (5.000 l), un autobuz penru transportul personalului la locul de intervenție (32 de locuri), 20 de pompe electrice, 20 de cabluri de alimentare cu energie electrică, 80 de furtune tip C, 20 de echipamente de protecție, o cisternă pentru apă (alimentare populație zone sinistrate), un vehicul pentru intervenții la înălțime (până la 20 de metri) și două ATV-uri. **JA-A.G.**

Pista pentru bicicliști... din Caracal la Arad

ARAD. Cu haz, dar mai ales cu necaz, vă prezentăm aceste imagini inedite pe care le-am primit de la un cititor Jurnal arădean/www.aradon.ro.

Este vorba de pista pentru bicicliști din zona Pârneava, în apropiere de Policlinica Dr. Turcin, unde o gură de canal ridicată la mai bine de o palmă de carosabil se află exact în mijlocul pistei. Cum au decis „Doreii" să rezolve problema pe care au întâmpinat-o pe teren ne duce cu gândul la lucrările tipic românești de tipul „las-o că merge și așa", dar mai ales la „minunile de la Caracal".

JA-V.G.

Au marcat canalul FOTO: JA

L-a lovit cu o cărămidă în cap

ARAD. Un arădean a fost lovit cu o cărămidă în cap de un bărbat cu care avea un conflict mai vechi. Potrivit Inspectoratului de Jandarmi Județean Arad, un echipaj a fost solicitat luni, în jurul orei 14:00, de către un bărbat care anunța faptul că, pe o stradă din municipiu, două persoane s-au luat la bătaie. „Ajunși de urgență la adresa indicată, jandarmii au găsit un bărbat de aproximativ 43 de ani, care prezenta o plagă deschisă la nivelul capului, necesitând de urgență un consult medical de specialitate. Jandarmii au solicitat un echipaj din cadrul Serviciului de Ambulanță Arad, iar până la sosirea acestuia, i-au acordat victimei primul ajutor. În așteptarea cadrelor medicale, bărbatul le-a oferit jandarmilor informații despre agresor și despre locul în care l-ar putea găsi. În urma verificărilor preliminare efectuate, jandarmii au constatat faptul că, pe fondul unor litigii în instanță între cei doi bărbați, pentru același gen de fapte, constatate tot de jandarmi în anul 2018, agresorul în persoana numitului S.A.I, de 32 de ani, l-a lovit în zona capului cu o cărămidă pe S.L., de 43 de ani, după care a fugit", a anunțat Dan Monoranu, purtătorul de cuvânt al Jandarmeriei Arad. Acesta mai spune că jandarmii au întocmit și actele de sesizare pentru urmărirea penală pe numele tânărului agresor, acesta fiind cercetat pentru loviri și alte violențe. **JA-A.G.**

CAS ARAD

ANUNȚ PRIVIND CONTRACTAREA PENTRU PERIOADA 01.08.2019 - 31.12.2019

În atenția furnizorilor care doresc intrarea în relații contractuale cu Casa de Asigurări de Sănătate Arad sau prelungirea contractelor aflate în derulare, în condițiile H.G. 140/2018 privind Contractul-cadru pentru anii 2018-2019 precum și a Ordinului M.S./C.N.A.S nr.397/836/2018 privind Normele metodologice de aplicare a H.G. 140/2018:

Procesul de contractare pe toate domeniile de asistență medicală se desfășoară în luna iulie 2019.

Perioada pentru primirea și înregistrarea cererilor de încheiere/prelungire a contractelor este: 01.07.2019-09.07.2019.

Modelul de cerere și opisul documentelor necesare pentru încheierea/prelungirea contractului vor putea fi accesate pe site-ul instituției www.casar.ro. începând cu 28.06.2019. Documentele vor fi transmise doar în format electronic, la adresa de mail: contractare@casar.ro.

(1064H238983)

Sport

„În finala Superligii nu concep să nu terminăm pe unul din primele trei locuri

Spiridon Stanciu, președinte CS Astra Arad

20

iulie este data când Asociația Județeană de fotbal Arad organizează Cupa de vară la pescuit sportiv. Concursul va avea loc la balta din satul Sânpaul (comuna Șofronea) și sunt invitați să participe reprezentanți ai mass-media, arbitri și observatori din cadrul AJF Arad. Pentru ca întrecerea să fie mai palpitantă, se vor forma echipe de câte două persoane.

Pleacă Gavrilă sau rămâne, totuşi, la UTA?

ARAD. UTA este într-o situație delicată, după ce Camera Națională de Soluționare a Litigiilor l-a declarat liber de contract pe Ionuț Gavrilă.

Oficiali ai clubului arădean spun că jucătorul și-a primit banii, acesta promițând că își va retrage memoriul. Însă, lucrurile par că s-au precipitat, cert fiind acum că Gavrilă e liber de contract. UTA va face, oricum, apel la decizia comisiei, au anunțat reprezentanții clubului. **JA-L.S.**

Dan Ţapoş FOTO: FAN

Ţapoş ar putea ajunge la Pecica

PECICA. După ce a reușit promovarea în Liga a III-a, Progresul Pecica începe să-și facă socotelile. Dacă până acum nu s-au anunțat despărțirile, au apărut primele discuții despre sosiri.

Astfel, prima mișcare va avea loc pe banca tehnică, acolo unde ar putea ajunge Dan Țapoș, ca antrenor cu portarii. Acesta este în negocieri avansate cu conducerea celor de la Progresul și e aproape să se alăture proiectului.

„Am avut deja discuții cu cei de la Pecica și sunt șanse mari să merg acolo în noul sezon. În paralel, rămân să mă ocup și de portarii Academiei UTA, dar și de cei de la Atletico" - a spus Țapoș. **JA-L.S.**

CS Astra vrea să se menţină în top

Luptătorii arădeni ţintesc şi în acest an un loc pe podium în competiţia pe echipe.

Florin Tiţa a ajuns până în finala „europenelor" de la Bucureşti FOTO: FAN

ARAD. După zece ani de la înființare, în care echipa de greco-romane seniori a cucerit cinci titluri naționale, trei locuri 2 și un loc 3, a venit rândul ca CS Astra Arad să sufere puțin (mai mult), mai ales la capitolul financiar. Drept consecință, de luna trecută, multiplul campion național și medaliat european sau mondial, Mihai Mihuț a fost cedat celor de la Dinamo. Și așa, însă, Spiridon Stanciu, președinte și antrenor la CS Astra, nu vrea să se lase. Asta, în ciuda faptului că sportivii săi așteaptă încă susținerea financiară, băieții neprimind până acum, în acest an, niciun fel de remunerație!

Vor pe podium!

Așadar, chiar și în aceste condiții, se vrea performanță. „Ne dorim să rămânem pe podiumul clasamentului celor mai bune echipe din România. Avem un lot valoros, chiar dacă a plecat Mihai Mihuț. Vom da totul la cele două etape de Superligă, care vor avea loc în toamnă, iar apoi, la finală, nu concep să nu terminăm pe unul din primele trei locuri. Vrem să menținem tradiția ultimilor ani, când am avut rezultate deosebite" - ne-a declarat Spiridon Stanciu.

Tiţa, vicecampion

Cel mai bun rezultat în 2019 l-a obținut Florin Tița, care a devenit vicecampion european de seniori, la doar 20 de ani. Competiția a avut loc la București, în luna aprilie acestui an. Andrei Barbu are și el un rezultat bun, locul 7 la „europenele" de juniori, din Slovacia.

Ce urmează?

Prima competiție majoră pentru luptătorii de greco-romane de la CS Astra e Campionatul Național individual de la Reșița, la mijlocul lunii viitoare. Apoi, vin întrecerile din Cupa României și lupte pe plajă, pentru ca în luna septembrie să se desfășoare cele două etape de campionat, iar apoi finala pe echipe.

LEO SFÂRA
leo.sfara@informmedia.ro

Lot de 18

Antrenorul Spiridon Stanciu va conta pe 18 luptători în acest sezon. Ei sunt următorii: Alex. Petrovici, Alex. Julean, Alex. Belean, Flavius Popa, Alex. Ianţoc, Adrian Grigor, Dorin Pârvan, Andrei Dudău, Marian Talpiz, Vlad Toia, Marian Zaha, Marian Buzilă, Andrei Barbul, Alex. Solomon, Florin Tiţa, Răzvan Arnăut, Alex. Anton, Ciprian Dumitru.

Se dă startul la „Cupa Satelor"

În acest weekend se joacă în trei „zone". Totalul echipelor participante e de 56, un record.

ARAD. Cupa Satelor este un proiect al Asociației Județene de Fotbal Arad ce a inspirat Federația Română de Fotbal să implementeze această competiție la nivel național. Deocamdată, doar la nivel de Under 14, însă sunt zone în țară în care joacă și echipele de seniori.

Start, cu 12 echipe

Județul Arad a ajuns la ediția cu numărul trei, precedentele fiind adjudecate de Progresul Nădab și Athletic Vinga. La finalul acestei săptămâni, cursa pentru trofeu începe din nou cu trei „zone", ce alinează la start 12 formații, după cum urmează:

Zona Apateu: CS Apateu, Național Sintea Mare, Victoria Berechiu, Viitorul Șepreuș

Zona Mândruloc: Mureșana Sâmbăteni, FC Sâmbăteni, Real Horia, Viitorul Conop

Zona Seleuș: Victoria Seleuș, Olimpia Bocsig, Flacăra Țipar, Spicul Olari.

Programul următoarelor zone va fi anunțat în săptămâna premergătoare desfășurării lor. Competiția se va încheia la finalul lunii iulie.

Record de participante

„În prima ediție, am avut 28 de participanți, anul trecut au fost 36, iar anul acesta am reușit să capacităm 56 de echipe. Acestea vor fi repartizate la 14 zone, semn clar al interesului și succesului de care s-a bucurat Cupa Satelor la primele ediții. Remarcabil este că în fiecare an 4-5 echipe participante la această competiție s-au și înscris în campionatul Ligii a 6-a, iar în această toamnă cred că vom avea 6-7 formații ce vor face pasul spre fotbalul organizat. Va fi o adevărată provocare să reușim să ținem steagul sus din punct de vedere organizatoric, al arbitrajelor și al fair play-ului, dar având experiența anilor trecuți, sunt sigur că ne vom autodepăși. Timpul este scurt, trebuie să terminăm competiția în luna iulie, pentru că în august sunt programate alte competiții din cadrul «120 de ani de fotbal în România». Președintele AJF, Adrian Lucaci, eu în calitate de manager de proiect, plus Nelu Iovescu, pe zona Văii Mureșului și Leontin Buda, pe partea delegărilor de arbitri ne vom ocupa de bunul mers al acestei ediții. Deocamdată, mulțumim gazdelor celor 14 zone, am găsit înțelegere și oameni care iubesc fotbalul, așa că de duminică așteptăm toți microbiștii să urmărească programările zonelor și îi asigurăm că vor fi partide foarte disputate. Vor fi iar obișnuitele rivalități între satele vecine, bucuria victoriei și bineînțeles socializarea de după meciuri. Succes tuturor participanților la cea mai mare competiție organizată de AJF chiar în acest an aniversar al celor 120 de fotbal la Arad și în România", a transmis Andras Mako, vicepreședintele AJF Arad. **JA-L.S.**

Se întrec la „Cupa Satelor" FOTO: FAN

Casian Codrean FOTO: FAN

Doi arădeni la Universiadă

ARAD. România va fi reprezentată de 86 de sportivi, care vor concura la 10 discipline, la Universiada de vară, programată la Napoli (Italia) în perioada 3-14 iulie. Doi dintre sportivi au legături cu Aradul, Paul Casian Codrean (CS Municipal) urmând a concura la disciplina tir sportiv, iar Dora Denisa Ardelean (FCC Basket Arad) va evolua în echipa reprezentativă de baschet feminin.

Naționala de baschet fete este repartizată în Grupa B, alături de Rusia - prima adversară, în 3 iulie - Portugalia și Argentina. Recent, tricolorele au susținut, la Târgoviște, două partide amicale cu națională similară a Ungariei, fiind depășite cu 45-67, respectiv 57-69, Ardelean înscriind 6, respectiv 5 puncte.

La cea de-a 30-a ediție a Universiadei de vară vor participa peste 12.000 de sportivi studenți din întreaga lume la 18 discipline. **JA-D.L.**

Lucrurile se precipită la Sebiş. Todea a plecat!

SEBIŞ. De câteva săptămâni se tot vorbește că lucrurile riscă să scape de sub control la Național Sebiș. Foarte mulți jucători au fost la final de contract și au plecat, există datorii către unii fotbaliști, dar și la Federație, iar consilierii nu par a mai vota prea mulți bani către echipa de fotbal. Primarul Demetrescu, deși a fost găsit incompatibil de ANI, se mai luptă încă pentru echipă, să nu se desființeze pe mandatul său, însă se dă impresia că se luptă cu morile de vânt.

A plecat Todea!

Ultima „ispravă" are ca dată ziua de ieri, când antrenorul Cristi Todea s-a săturat și a plecat acasă. A vorbit cu Demetrescu, apoi a trecut pe la club și a reziliat contractul. Tehnicianul a tot fost amânat în privința banilor (căci și el este restant), a văzut încotro se îndreaptă lucrurile, așa că a preferat să demisioneze.

„Comunității din Sebiș aș vrea să îi transmit că orașul lor e cunoscut în țară datorită blănurilor și a fotbalului, așa că nu văd de ce investițiile în acest sport nu ar fi justificate. Domnul primar Demetrescu s-a zbătut și se zbate cât poate pentru acest club, dar e clar că trebuie ajutat. Național Sebiș are deja un istoric în eșalonul trei al fotbalului românesc și ar fi păcat să nu țină ștacheta ridicată" - a declarat Cristi Todea.

Acum, sebișenii nu mai au nici antrenor și doar vreo jumătate de echipă. Ce va urma? **JA-L.S.**

Todea a plecat! FOTO: FAN

JURNAL ARĂDEAN

Naţionala tricoloră va juca un baraj FOTO: EPA

ITF a anunţat noul format pentru Fed Cup

TENIS. ITF a anunţat noul format pentru Fed Cup din 2020. România este printre cele 16 echipe care joacă în play-off-ul din februarie 2020, iar turneul final va avea loc la Budapesta.

„Federaţia Internaţională de Tenis a anunţat, joi, 27 iunie, că începând de anul viitor se schimbă formatul Fed Cup. Practic, este vorba despre un sistem similar cu cel din Cupa Davis, doar că turneul final va avea 12 echipe, nu 18. Astfel, România este printre cele 16 echipe care, în februarie 2020, vor juca în play-off. Se vor disputa opt meciuri, păstrându-se sistemul de acasă/deplasare, iar cele opt câştigătoare se vor alătura finalistelor din acest an, Australia şi Franţa, şi celor două echipe care vor primi wild-card din partea ITF. Cele 16 echipe care joacă în play-off sunt: Belarus, Belgia, Brazilia, Canada, Cehia, Elveţia, Germania, Japonia, Kazahstan, Letonia, Marea Britanie, România, Rusia, Slovacia, Spania şi SUA. Tragerea la sorţi va avea loc la o dată ce va fi anunţată ulterior. Turneul final, cu cele 12 echipe, va avea loc în perioada 14-19 aprilie 2020, la Budapesta", se arată în comunicatul postat pe site-ul frt.ro. **SURSA: MEDIAFAX**

Mourinho cântăreşte ofertele

Jose Mourinho: „Dacă mi se cere să termin în a doua jumătate a clasamentului, refuz oferta".

Jose Mourinho este încă liber de contract FOTO: EPA

FOTBAL. Jose Mourinho nu se dezminte. Antrenorul portughez vorbeşte clar de fiecare dată şi nu se abate de la ideile sale.

„Dacă îmi ceri ca echipa mea să încheie campionatul în a doua jumătate a clasamentului, locurile şapte, opt sau nouă, această echipă nu este pentru mine", a spus „The Special One", potrivit Cadena Ser, care citează The Coaches' Voice. Această replică a venit în urma informaţiei apărute în presă că Jose Mourinho ar fi dorit de Newcastle, grupare de la care a plecat tehnicianul Rafa Benitez şi care îi caută înlocuitor spaniolului. „Mereu mi-a plăcut necunoscutul. Să nu ştiu dacă pot să câştig. Tot ceea ce ştiu este ceea ce nu vreau. Nu pot să aleg un club doar pentru că este vorba despre o anumită ţară. Am nevoie de un proiect la care pot participa. Dacă cineva îmi oferă un contract minunat pe 10 ani, dar îmi spune că tot ceea ce vrea este să fie în a doua jumătate a clasamentului, nu este pentru mine. Nu este în firea mea, nu este ceea ce sunt eu. Natura mea este de a lupta", a mai spus Mourinho, pentru The Coaches' Voice.

„Sunt foarte flexibil. Sunt unul dintre puţinii antrenori care au câştigat campioanatul în Spania, Italia şi Anglia. Pentru asta ai nevoie de multă flexibilitate, să fii capabil să mergi împotriva ideilor tale. Şi nu vorbesc doar pe plan sportiv, ci şi pe plan social, să te adaptezi în fiecare ţară", a adăugat tehnicianul lusitan, care a tras următoarele concluzii: „În fotbal, ceea ce nu se schimbă este că echipa care dă mai multe goluri câştigă, iar pentru mine acest lucru este fundamental. Sunt multe metode de a obţine acest lucru. Sunt multe teorii care spun că echipa care are o posesie mai mare este cea care domină partida, dar depinde cum priveşti. Echipa care nu are mingea poate să controleze jocului. Dacă ai mingea şi nu ştii ce să faci cu ea, eşti o echipă pur şi simplu defensivă. Nu îmi place să spun că echipa mea are posesie, pentru că asta nu înseamnă că este bună". Portughezul este liber de contract de mai bine de şase luni, după despărţirea de Manchester United.

SURSA: MEDIAFAX

Neto a apărat poarta a patru echipe FOTO: EPA

Prezentat la Barcelona

FOTBAL. Portarul Neto a fost prezentat oficial de clubul FC Barcelona! Clubul FC Barcelona a făcut anunţul oficial. Portarul în vârstă de 29 de ani, Neto, a semnat cu gruparea blaugrana un contract pentru următoarele patru sezoane şi va avea o clauză de reziliere de 200 de milioane de euro.

Transferul a fost făcut public la o zi după ce goalkeeperul olandez Jasper Cillessen a plecat de la formaţa catalană la echipa Valencia, contra sumei de 35 de milioane de euro. Aşa cum a fost dezvăluit în presa internaţională, a fost vorba de un schimb. Barcelona a primit cei 35 de milioane de euro, pentru „jumătate de olandez", iar Neto costă 26 plus 9 milioane de euro. Cele nouă milioane sunt variabile, potrivit jurnaliştilor de la sport.es. În urma acestei mutări, Neto este al doilea transfer important realizat de Barcelona, după venirea lui Frenkie de Jong, de la Ajax Amsterdam. Portarul brazilian va fi înlocuitorul titularului Marc-Andre Ter Stegen.

Barcelona este a cincea echipă din CV-ul lui Neto, după Atletico Paranaense, Fiorentina, Juventus Torino şi Valencia. Neto a câştigat în acest sezon Cupa Spaniei cu „liliecii", după ce au învins-o în finală chiar pe Barcelona. Două titluri de campion ale Italiei şi două Cupe a mai cucerit Neto în cariera sa, toate cu formaţia din Torino.

SURSA: MEDIAFAX

Atletico, ofertă oficială pentru portughezul Felix

FOTBAL. Echipa spaniolă de fotbal Atletico Madrid a oferit 126 milioane euro pentru recrutarea tânărului atacant portughez Joao Felix de la Benfica Lisabona, a anunţat miercuri seara clubul lusitan, adăugând că „analizează" această ofertă.

Suma propusă de madrileni depăşeşte valoarea clauzei de reziliere a contractului lui Felix cu Benfica, în valoare de 120 milioane euro, deoarece include şi costurile pe care le presupune plata în tranşe de către Atletico, care doreşte ca banii să fie achitaţi astfel, precizează gruparea din Lisabona într-un comunicat.

Zvonurile legate de plecarea internaţionalului portughez la Atletico Madrid circulau deja în presa lusitană. Dacă se va realiza, transferul lui Joao Felix va figura între cele mai scumpe cinci operaţiuni din istoria fotbalului. El va spulbera recordul stabilit de Atletico în 2018, când a madrilenii au plătit 72 milioane euro pentru achiziţionarea francezului Thomas Lamar de la AS Monaco.

Totodată, Joao Felix va deveni cel mai scump fotbalist portughez din toate timpurile, depăşindu-l pe Cristiano Ronaldo, achiziţionat de Juventus de la Real Madrid cu 105 milioane euro, în vara anului trecut. Felix a debutat în prima echipă a Benficăi în sezonul trecut, reuşind 20 de goluri şi 11 pase decisive în 43 de meciuri disputate în tricoul „Vulturilor". El se află în vizorul marilor cluburi europene, presa evocând în special interesul campioanei Angliei, Manchester City. Luna trecută, el şi-a făcut debutul în prima reprezentativă a Portugaliei, alături de care a câştigat prima ediţie a Ligii Naţiunilor. **SURSA: AGERPRES**

Joao Felix (la minge) FOTO: EPA

Benoit Paire FOTO: EPA

Turnee fără principalii favoriţi

TENIS. Tenismanul francez Benoit Paire, principalul favorit al turneului ATP pe iarbă de la Antalya (Turcia), dotat cu premii totale de 445.690 euro, a fost învins de sârbul Viktor Troicki cu 7-6 (4), 7-6 (5), în optimile de finală. Troicki (33 ani, 193 ATP), venit din calificări, a obţinut victoria după o oră şi 40 de minute.

Paire (30 ani, 32 ATP) câştigase primul duel cu Troicki, în 2017, la Stuttgart, tot pe iarbă. În sferturi, Troicki l-a înfruntat pe sârbul Miomir Kecmanovic (19 ani), care l-a eliminat pe francezul Ugo Humbert, cap de serie numărul şase, cu 6-4, 7-5.

Tenismanul argentinian Guido Pella, principalul favorit al turneului ATP de la Eastbourne (Anglia), dotat cu premii totale în valoare 684.080 euro, a fost învins în optimile de finală ale acestei competiţii, înclinându-se în trei seturi, 6-4, 3-6, 6-4, în faţa americanului Taylor Fritz.

Fritz, în vârstă de 21 ani, a obţinut cu această ocazie prima sa victorie pe iarbă de la debutul acestui sezon, urmând să lupte pentru un loc în semifinale cu polonezul Hubert Hurkacz, care a dispus la rândul său, cu 6-3, 7-6 (7/5), de americanul Steve Johnson.

Într-un alt meci, italianul Thomas Fabbiano, venit din calificări, a reuşit să se impună cu 7-6 (5), 7-6 (6) în faţa sârbului Laslo Djere, favoritul numărul 2, iar în turul următor îl va înfrunta pe francezul Gilles Simon, învingător tot în două seturi, 6-2, 6-4, în faţa chilianului Nicolas Jarry.

SURSA: AGERPRES

Acord între Real şi Chelsea pentru Kovacic

FOTBAL. Real Madrid şi Chelsea Londra au ajuns la un acord pentru transferul internaţionalului croat Mateo Kovacic la clubul englez de fotbal, în schimbul sumei de aproximativ 45 milioane euro.

Kovacic (25 ani), vicecampion mondial cu naţionala ţării sale în vara trecută, a evoluat sub formă de împrumut la gruparea de pe Stamford Bridge în sezonul 2018-2019, având un randament foarte bun în tricoul lui Chelsea.

Chelsea, căreia FIFA i-a interzis să facă transferuri în această vară, îşi poate asigura serviciile lui Mateo Kovacic graţie faptului că acesta a primit deja licenţă din partea a Federaţiei engleze de fotbal şi a Premier League. Londonezii au, însă, la dispoziţie până luni pentru a finaliza acest transfer, care ar urma să fie anunţat în orele următoare.

După ce a cucerit trei trofee Champions League alături de Real Madrid, Kovacic a decis să se despartă de gruparea spaniolă în vara trecută, pentru a beneficia de mai multe minute de joc.

SURSA: AGERPRES

Van den Berg a semnat cu Liverpool

FOTBAL. Liverpool a oficializat transferul lui Sepp van den Berg (17 ani), un fundaş olandez, crescut de PEC Zwolle.

Acesta a debutat deja la prima echipă a olandezilor, în Eredivisie, iar primul său sezon la nivel înalt i-a convins pe cormorani.

Două milioane de euro va plăti Liverpool pentru fundaşul olandez, cu meciuri în naţionala U19 a „Portocalei mecanice". Suma pe care Zwolle o va primi se poate mări substanţial, în funcţie de apariţiile jucătorului în meciurile oficiale. Acesta va veni sub comanda lui Jurgen Klopp începând din iulie. Van den Berg poate fi coleg în centrul defensivei cu un alt olandez, Virgil Van Dijk, unul dintre cei mai buni jucători ai „cormoranilor" în sezonul recent încheiat.

„Sunt foarte fericit să semnez cu acest club fantastic. Cuvintele nu pot descrie cât de mulţumit sunt. Mă simt onorat să spun că sunt acum un jucător al lui Liverpool. Abia aştept sezonul viitor, ne vedem curând", a scris tânărul olandez pe reţelele de socializare. Liverpool va juca prima partidă din noul sezon pe 14 august, la Istanbul, în cadrul Supercupei Europei cu cei de la Chelsea. Meciul va avea loc pe arena celor de la Besiktas. **SURSA: MEDIAFAX**

Sepp van den Berg FOTO: EPA

Centrul Medical Neamtiu

Consultaţii gratuite asigurate de CAS

- Dermatologie pediatrică
- Dermatochirurgie
- Tratamente pentru căderea parului
- Tratamente pentru acnee
- Epilare definitivă
- Depistarea şi tratarea bolilor venerologice

NOU! Panou fototerapie UVA şi UVB - tratament revoluţionar în psoriazis, vitiligo, dermatită atopică, sclerodermie

Vă propunem o alternativă modernă la serviciile medicale actuale, oferindu-vă calitate, profesionalism şi respect faţă de pacienţi într-un cadru plăcut.

Adresa: str. Posada nr. 50, Arad. ☎ 0745-596-312

(7787)

AutoSchunn

Call center: 0742 036 913
www.auto-schunn.ro

Puterea, în toate formele ei.

Te-ai întrebat vreodată de unde își iau cei puternici puterea? Ce este în spatele unei imagini perfecte? Răspunsul este în detalii. În inovație, siguranță, design impecabil și confort. Doar câteva dintre tipurile de putere ale noului GLE. Bine ai venit în lumea SUV-urilor Mercedes-Benz! Unde întâlnești puterea în toate formele ei.

(7691)

Policlinica dr. Turcin

Ep. Roman Ciorogariu nr 52 Arad, ☎ 0257/285510,
e-mail: policlinicaturcin@gmail.com http://www.policlinicaturcin.ro

Policlinica DR. TURCIN oferă:

- Cardiologie (EKG, Ecografie cardiacă)
- Dopler vascular, Holter EKG si TA, Test de efort,
- Oftalmologie adulţi si pediatrie (testare vedere de la 6 luni, chirurgia cataractei de la 1.200 RON, câmp vizual, optica medicală)*
- ORL adulţi şi pediatrie (videoendos-copie, testări alergologice)*
- pneumologie
- gastroenterologie
- neuropsihiatrie
- medicină de familie
- ecografii generale
- analize Siguranţa Circulaţiei.
- ginecologie
- transport medical

*consultaţiile la ORL, Oftalmologie şi Psihiatrie sunt GRATUITE cu bilet de trimitere de la medicul de familie

(5673 - H 640061)

SC ERGAD TECHNOLOGY SRL

Arad, str. Pădurii nr. 24

firmă cu capital integral Italian care activează în domeniul industriei electronice
angajează:

MONTATORI SUBANSAMBLE ŞI OPERATORI ASAMBLARE PARTE MECANICĂ

Femei şi bărbaţi pentru montarea componentelor electronice.

Se oferă:
- Salariu de încadrare 2600 ron din prima lună
- bonus după 3 luni de la data angajării
- decontare transport + asigurăm transport pe ruta Arad-Zădăreni şi Arad-Iratoş, Dorobanţi, Curtici, Macea cu microbuz
- tichete de masă din prima zi
- prime de vacanţă
- analize gratuite pentru angajare
- ore suplimentare plătite dublu
- program de lucru 1 schimb

TEHNICIENI ELECTRONIŞTI.

Pentru control şi reparare plăci electronice cu tehnologia SMD şi montarea componentelor în SMD

Cerinţe:
- Experienţă
- cunoaşterea limbi italiene constituie un avantaj
- cunoaşterea şi capacitatea de a citi schemele electronice;
- capacitatea de a suda componentele SMD;
- disponibilitate pentru deplasări în Italia.
- se vor specifica în curriculum vitae experienţele de muncă în domeniul electronicii
- salariu de încadrare 2750 ron din prima lună
- bonus după 3 luni de la data angajării

Trimiteţi CV la adresa: Diana.Rob@ergad.eu sau prin fax 0257-306.194; tel. 0257-206.247.

(9211 - H 89191)

ELNET SECURITY

Protecting People and Places

angajează:

AGENŢI DE SECURITATE

femei/bărbaţi, cu/fără atestat pentru obiective industriale şi spaţii comerciale în Arad.

OFERIM:

■ Contract de muncă integral ■ Salariu net 1.600 – 2.000 lei ■ Transport gratuit la şi de la obiectiv ■ Posibilitate de decontare transport pentru agenţii din provincie ■ Punctualitatea plăţii salariilor ■ Stabilitate la locul de muncă ■ Program de lucru în ture de 12/24, 12/48 sau 12/36

☎ 0752.042.558/ 0735.188.865

(586 - H 183485)

SC ERGAD TECHNOLOGY SRL din Arad

angajeaza:

PERSOANA CU ATESTAT DE MOTOSTIVUITORIST SI ATRIBUTII DE MAGAZIONER

- Salariu de incadrare 2600 RON
- Oferim bonus la salar dupa 3 luni
- Decontare transport + asiguram transport pe ruta Arad-Zadareni, Arad-Iratos,Dorobanti, Curtici, Macea cu microbuz
- Tichete de masa in valoare de 15 Ron/tichet din prima zi
- 3 prime de vacanta dupa 1 an de la data angajarii
- Analize gratuite pentru angajare
- Ore suplimentare platite dublu
- Program de lucru 1 schimb

CONTACT:

diana.rob@ergad.eu sau la tel. **0257-206247**

(873)

SC ERGAD TECHNOLOGY SRL

Arad, str. Pădurii nr. 24

firmă cu capital integral italian care activează în domeniul industriei electronice
angajează:

OPERATORI LINIE SMD

Cerinţe:
- Cunoaşterea şi capacitatea de a citi schemele electronice constituie un avantaj
- Disponibilitate pentru deplasări în Italia.
- Se vor specifica în curriculum vitae experienţele de muncă în domeniul electronicii

Se oferă:
- Salariu de încadrare 2750 ron
- Bonus după 3 luni de la data angajării
- Ore suplimentare plătite dublu
- Sporuri de noapte plătite
- Decontare transport
- Tichete de masă din prima zi
- Prime de vacanţă

MONTATORI SUBANSAMBLE ŞI OPERATORI ASAMBLARE

Femei şi bărbaţi pentru montarea componentelor electronice.

Se oferă:
- Salariu de încadrare 2500 ron
- bonus după 3 luni de la data angajării
- decontare transport + asigurăm transport pe ruta Arad-Zădăreni şi Arad-Iratoş, Dorobanţi, Curtici, Macea cu microbuz
- tichete de masă din prima zi
- prime de vacanţă
- analize gratuite pentru angajare
- ore suplimentare plătite dublu
- program de lucru 1 schimb

Trimiteti CV la adresa: Diana.Rob@ergad.eu sau prin fax 0257-306.194; tel.0257-206.247.

(9212 - H 89191)

Hamburger Recycling | *We will.*

Achiziţionăm cu plata cash deşeuri reciclabile de la persoane fizice şi firme!
(carton, reviste, ziare, arhive, hartie, sticle PET, folie plastic etc.)
TRANSPORT GRATUIT!

La cel mai bun preţ!

Adresa: **Str. Steagului, Nr. 1, 310262, DJ 682, Arad**
Mobil: **0732-330-184**
E-mail: **Claudia.Gimon@hamburger-recycling.com**

(975 - H 232951)

---

s.c. OK TEHNIC CONSULT s.r.l.
s.c. ORIGINAL TEHNIC s.r.l

PRESTEAZĂ URMĂTOARELE SERVICII:

- OPERATOR RSVTI
- VERIFICARE SUPAPE DE SIGURANŢĂ PE STAND MOBIL
- ÎNCERCARE LA PRESIUNE HIDRAULICĂ LA RECE
- CURSURI DE FORMARE PROFESIONALĂ ÎN MESERIA DE STIVUITORIST
- STAGIU DE INSTRUIRE PERIODICA PENTRU STIVUITORISTI
- ÎNTOCMIRE DOCUMENTAŢII DE MEDIU/ RAPORTARI SIM

☎ 0723 842 867, 0722 437 525 www.okt.ro

(860)

SEA SERVICII GEN PENTRU ACASĂ

COMPANIA SERVICII ENERGETICE PENTRU ACASĂ — SEA COMPLET S.A. angajează:

- **OPERATOR GIS (perioadă determinată) în Arad**

Candidatul ideal: Absolvent liceu sau şcoală de arte şi meserii, specializarea petrol şi gaze/ instalaţii, cu calificare de instalator în domeniul gazelor naturale. Persoană flexibilă, dornică de a învăţa, cu bune abilităţi de comunicare, stăpânire de sine, capacitate de reacţie în situaţii de stres. Permis de conducere ctg.B.

Oferta salariala atractiva!

Dacă îndeplineşti criteriile şi vrei să faci parte dintr-o companie puternică, te invităm să ne trimiţi **CV-ul** până la data de **30.06.2019**, la adresa de e-mail: **ionela.muresan@seacomplet.ro**

Persoanele selectate vor fi contactate pentru interviu.

Persoană de contact: **Ionela Mureşan,** tel. **021-79 47 913 sau 0749-282 454**
www.seacomplet.ro

SEA COMPLET SA ("SEA"), cu sediul social în Târgu Mureş, strada Gheorghe Doja, nr 64-68, Cladirea Multinvest, etaj 3, jud. Mureş, România, în calitate de operator de date cu caracter personal, prelucrează datele dumneavoastră cu caracter personal (definite de Regulamentul general privind protectia datelor nr. 2016/679 - „GDPR"), în scopul recrutării (stabilirii unei relaţii de muncă). Transmiterea oricăror date cu caracter personal cu privire la iniţierea unei relaţii de muncă şi/sau oricăror scopuri aflate în interesul dvs. reprezintă acordul dumneavoastră pentru prelucrarea datelor cu caracter personal de către SEA.Pentru detalii suplimentare cu privire prelucrarea datelor cu caracter personal de către SEA vă rugăm accesaţi: https://seacomplet.ro/index.php/protectia-datelor/ şi https://seacomplet.ro/index.php/declaratia-cookie/

(942)

Mare Publicitate 0257-280.904

DECESE

Cu durere în suflet, anunţăm decesul celei care a fost mamă, soacră şi bunică,

ŞICLOVAN OLIMPIA.

Înmormântarea va avea loc sâmbătă, 29 iunie 2019, ora 12,00 de la Casa Funerară Kuki (strada Cocorilor).

Familia îndoliată

Cu durere în suflet ne despărţim de cel ce ne-a fost tată, bunic, străbunic şi socru,

ŢUCUDEAN PETRU
în vârstă de 98 de ani
din Şiclău.

Înmormântarea se va oficia sâmbătă, 29 iunie 2019 la ora 16,00 de la capela din localitatea Şiclău. Bunul Dumnezeu să-l ierte şi să-l odihnească în pace!

Familiile îndoliate Ţucudean, Guleş şi Bulai

CONDOLEANŢE

Odihnă veşnică dragei noastre verişoare

ANA-DOINA FELNECAN,

iar familiilor Felnecan şi Stănescu sincere condoleanţe.

Fam. Buta- Popa L.

Un gând de mângâiere pentru Virgil în aceste momente de tristeţe şi durere sufletească. Suntem alături de tine şi de familiile îndoliate Felnecan şi Stănescu. Dumnezeu să vă mângâie şi să vă ajute să păstraţi amintirile frumoase petrecute alături de mama ta!

Ghizi şi Horea

MULŢUMIRI

Mulţumim tuturor celor care au fost alături de noi la despărţirea de draga noastră mamă, soacră şi bunică,

POPA ANA
(născută în comuna Socodor).

Rugăm pe Bunul Dumnezeu să-i dea odihnă veşnică şi liniştea binemeritată!

Familia îndoliată

COMEMORĂRI

Cu durere în suflet şi un dor nestins, comemorăm 40 de zile de când draga noastră soţie, mamă şi soacră,

ONIGA FLORICA

a trecut în nefiinţă lăsând în urma ei doar lacrimi şi durere pe care nimeni nu le poate alina. Parastasul va avea loc sâmbătă, 29 iunie 2019, ora 12:00, la Biserica din str. Eminescu.

Fam. Oniga şi Hatcu

SERVICII FUNERARE

(H-7489281)
IN MEMORIAM
NON STOP!
KUKI - servicii funerare complete
Producător de sicrie - oferă sicrie la preţ de producător.
GRATUIT rezolvăm actele la spital, primărie, casa de pensii şi C.A.R.P.
Transport intern şi internaţional ● Accesorii funerare.
Contact: Arad, Str. Mihai Eminescu nr. 4 (în curte), vis-a-vis de Cerbul Albastru.
Telefon: 0257/211929, mobil: 0723-343-964
www.inmemoriamkuki.com
CASĂ FUNERARĂ - Strada Ştefan Ludwic Roth nr. 1 D, Grădiştе
- Str. Cocorilor nr. 6 (lângă magazinul Izolta)

În ziua de 24 iunie s-au împlinit 7 ani de când cerul mi-a răpit cea mai dragă fiinţă, unicul meu fiu

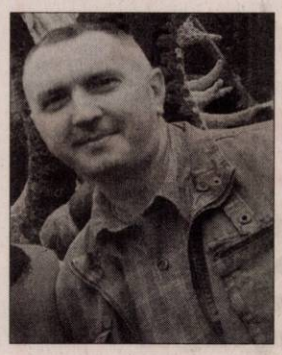

ADRIAN TOMESCU.

Şapte ani de lacrimi şi de dor nu au trecut aşa uşor, ani în care nu am crezut că eu pe tine te-am pierdut, te-am aşteptat mereu să vii, dar ai plecat la Dumnezeu. Lacrimi şi suferinţă ai lăsat în urma ta, un suflet zdrobit ce nu te poate uita.

Parastasul va avea loc în 30 iunie la biserica din comuna Fîntînele.

Mama în veci nemângâiată

S-au scurs şapte ani de când un suflet frumos şi nobil a plecat la ceruri...

Până atunci am avut un înger pe Pământ, iar acum avem un înger care, de acolo de sus, ne ocroteşte.

Bunul Dumnezeu să te ierte şi în pace să te odihnească, dragul nostru soţ şi tată iubitor,

Ec.

MARIAN NIŢU

Dalia, Corina şi Călin, cu iubire...

Tristă rămâne ziua de 24 mai 2019 când fiinţa dragă nouă a luat calea spre cer, lăsându-ne în suflet durere şi tristeţe, un om deosebit, un suflet minunat şi bun dragul nostru soţ, tată, socru şi bunic,

ing. ROMULUS GHERMAN.

Parastasul va avea loc duminică, 30 iunie 2019, ora 11:00, la Biserica Ortodoxă din localitatea Bătania (Ungaria). Dumnezeu să te ierte şi să îţi vegheze somnul etern!

Familia Gherman

Au trecut 40 de zile de dor şi suferinţă de la trecerea în eternitate a soţului, tatălui, socrului şi bunicului,

LUCA TEODOR CORNEL.

Parastasul va avea loc sâmbătă, 29 iunie 2019, ora 13:00, la Catedrala Ortodoxă Veche. Dumnezeu să-l odihnească în pace!

Familia îndoliată

O clipă de amintire pentru cei care au fost părinţii mei:

DAŞCĂU VIRGINIA,

în 28 iunie 2019 – 2 ani;

col. rez.

DAŞCĂU IOAN,

în 9 iulie 2019 – 14 ani de când au plecat la Bunul Dumnezeu. Recunoştinţă, veşnic veţi trăi în sufletul meu. Dumnezeu să vă odihnească în pace!

Fiica

SERVICII FUNERARE

NOSFERATUM
SERVICII FUNERARE COMPLETE
Arad, str. Ghiba Birta nr. 26 - Tel.: 0752 10 11 12; 0357 80 48 38
NON STOP
e-mail: nosferatumarad@yahoo.com
www.nosferatum.ro
TRANSPORT GRATUIT ÎN MUNICIPIUL ARAD ŞI ORAŞUL PECICA
* Sicrie la preţ de producător;* Înmormântări GRATUITE – doar pe baza cuponului de pensie; * Consultanţă şi medic constatator; * Rezolvăm actele la spital, primărie, casă de pensii, C.A.R.P.; * PRELUĂM DECEDAŢII DE LA MORGĂ; * Igienizare, cosmetizare, îmbălsămare, incinerarii, REPATRIERI, CAPAC FRIGORIFIC; * CAPELA CIMITIR ETERNITATEA (UTA)! * Borduri, monumente funerare, mozaic, marmura, granit.

Dragă

NELA,

este ziua ta onomastică dar, din păcate, tu nu mai eşti cu noi să sărbătorim. Vom plânge la mormântul tău şi-ţi vom aduce florile preferate. Ne lipseşti enorm de mult. Dumnezeu să te odihnească în pace!

Veşnic îndureraţi fiul Răzvan şi soţul Nelu

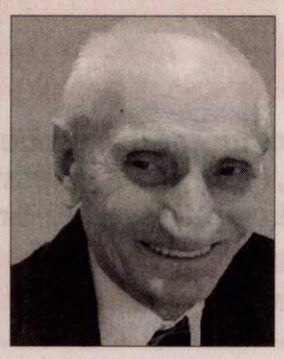

Cu profundă durere şi dor în suflete, familia anunţă că

învăţătorul pensionar

CONSTANTIN DUŞAN,

în vârstă de 87 de ani, domiciliat în Sebiş, jud. Arad,

a încetat din viaţă la data de 22 mai 2019 în urma unor complicaţii după o intervenţie chirurgicală la spital. Înmormântarea a avut loc în Cimitirul din Hălmagiu, localitatea lui de naştere. Parastasul de 40 de zile va avea loc pe data de 30 iunie 2019, la ora 12:30, la Biserica Ortodoxă Grădişte, str. Petru Rareş nr. 22 din Arad.

Nimic nu este mai dureros în viaţă ca despărţirea de fiinţa dragă. Timpul trece, dar durerea în inimile noastre a rămas aceeaşi ca acum 9 ani când a plecat la cele veşnice draga noastră soţie, mamă, fiică şi soră,

HRIMIUC MARINELA.

Vei fi veşnic în inimile noastre!

Familia veşnic îndoliată

Timpul trece, dar nu vindecă, rămân amintirile, lacrimile şi durerea în suflet. În data de 29 iunie se împlinesc 7 ani de la dureroasa despărţire de soţul şi tatăl nostru,

TEODOR MOŢ.

Ne-a lăsat amintirea chipului şi sufletului minunat plin de bunătate. Cu lacrimi şi cu dor în suflet rugăm pe Bunul Dumnezeu să-l odihnească în pace în Împărăţia Sa! Nu te vom uita niciodată tati dragă.

Soţia Ani şi fiica Ancuţa

Cu durere în suflet anunţăm că în 29 iunie se împlinesc 7 ani de la dureroasa despărţire de fratele nostru,

TEODOR MOŢ.

Frate dragă, au trecut 7 ani de când ne-ai părăsit, dar iubirea noastră pentru tine va dăinui mereu. În sufletele noastre păstrăm vie amintirea ta. Dumnezeu să-ţi dea odihnă veşnică şi nu te vom uita niciodată!

Surorile, cumnaţii şi nepoţii

Anunţurile de deces se publică GRATUIT!

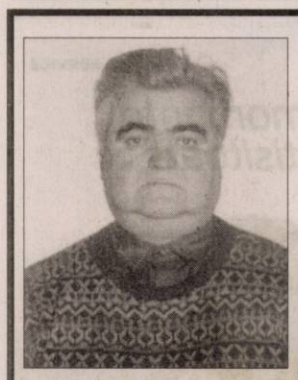

Mâine ar fi trebuit să sărbătorim ziua numelui dragii noştri,

MEMETEA PAVEL

MEMETEA PETRU

dar nu ne rămâne decât să rugăm pe Bunul Dumnezeu să vă dea odihnă veşnică. Dumnezeu să vă odihnească!

Familia

Cei dragi nu ne părăsesc nici când se sting, ei rămân prin amintiri dragi, gânduri de preţuire şi recunoştinţă veşnic în sufletele noastre. Cu multă durere amintim că mâine, 29 iunie 2019 se împlinesc 10 ani de când destinul a spus: „DESTUL" şi a hotărât să o răpească dintre noi, pe draga noastră soţie, mamă şi soacră,

MOCA FLORICA.

Cât vom trăi te vom iubi, vei rămâne veşnic în inimile noastre, nu te vom uita niciodată! Bunul Dumnezeu să o aibă în pază, să-i ocrotească sufletul bun şi iubitor şi să se odihnească în tihnă, linişte şi pace veşnică!

Familia veşnic îndurerată

Au trecut 7 ani de când a plecat pe drumul veşniciei cel care a fost soţ, tată, bunic şi străbunic,

PASCU IOAN VALENTIN.

Parastasul va avea loc sâmbătă, 29 iunie 2019, ora 14:30, la Catedrala Ortodoxă din Piaţa Mare.

Fam. Barabas şi Ganea

Neştearsă amintire mamei şi bunicii noastre iubitoare,

MARI ACHIM,

la 12 ani de la plecarea la cer. Odihneşte în pace!

Familia

Mâine, 29 iunie 2019 se împlinesc 30 de ani de când ai plecat pe drumul fără întoarcere scumpul nostru soţ, tată, socru, bunic şi străbunic,

BERAR IOAN.

Trecerea timpului nu ne-a stins dorul de tine, iar pentru dragostea şi bunătatea cu care ne-ai înconjurat te păstrăm mereu în amintire. Dumnezeu să te odihnească!

Familia Berar

Program mare publicitate: pe B-dul Revoluţiei, nr. 62 luni-vineri: 9.00-16.00

GARSONIERE

• **A A** achiziţionez garsonieră, apartament 1 cameră, cash, ☎0746.055.126, ☎0755.483.216. 179655

• **Vând garsonieră** confort 1, îmbunătăţită, utilată, zona 300. Telefon 0746.193.808. 235702

• **Cumpăr cu** banii jos garsonieră, apartament 1 cameră, 0742.781.651.

AP.2 CAMERE-ARAD

• **A A** Achiziţionez apartament 2,3,4 camere cash, ☎0746.055.126, 0755.483.216. 178868

• **Cumpăr cu** plata pe loc apartament 2- 3 camere, 0721.670.839. 233243

• **Vând apartament** 2 camere renovat, Gurahonţ nr. 34, str. Gării. Tel. ☎0743.403.165. 236013

APARTAMENT LA CASĂ

• **Apartament unic,** 6 încăperi, ultracentral, 2 băi, 206 mp, 0722.257.409. 237780

• **Vând apartament** la casă, 90 mp, front stradal, 2 camere mari, bucătărie, baie, terasă, încălzire gaz- termotecă. Telefon 0744.479.527. 238982

CASE-ARAD

• **Vând urgent** casă 5 camere, Micălaca, Voinicilor, centrală gaz, 1450 mp. Preţ 99.000 Euro/negociabil. Telefon 0744.542.931. 239876

CASE-JUDEŢUL ARAD

• **Vând casă** şi grădină în com. Grăniceri. Telefon 0743.658.177. 235716

• **Vând casă** Covăsânţ, 4 camere, baie, încălzire centrală, 50.000 negociabil, 0745.641.492. 241193

• **Vând casă** Târnova din cărămidă, 3 camere, hol, cămară, bucătărie, grajd, grădină, 1.800 mp, 16.000 Euro. Telefon 0721.592.572. 232922

• **Vând livadă** 2000 mp+ căsuţă 1 cameră, racordată electric, gard+poartă noi. Ideal vacanţă, pescuit. Vărădia de Mureş preţ 6.000 €. tel: 0723.982.516.

VILE-ARAD

• **Vând vilă** mare cu deal şi o casă mare în com. Covăsânţ, toate utilităţile. Informaţii telefon 0745.862.758, 0746.121.811, preţ negociabil la faţa locului. 222808

• **Vilă 6** camere Grădişte, 3 băi, teren 424 mp, ☎0722.257.409. 238700

TERENURI JUDEŢ

• **Vând teren** 25 ari în sat Mânăştur, jud. Arad, 0748.546.847. 238736

IMOBILE CHIRII

• **Închiriez apartament** la casă, Pârneava. Tel. 0758.268.603. 238697

• **Închiriez garsonieră** modern amenajată, utilată, Micălaca, 160 Euro, negociabil, 0744.627.861. 239273

• **Dau în** chirie (sau vând) casă cu etaj (265 mp utili), zonă centrală (Podgoria). Ideal sediu firmă. Tel: 0722.293738. 23249

OFERTE LOCURI DE MUNCĂ

• **Angajăm personal** service camioane. Salar negociabil. Asigurăm transport, ☎0744.274.085, 0727.739.510.

• **Angajez şofer** categoria B, manipulant marfă sezonier, distribuţie îngheţată, ☎0753.072.666.

• **Caut îngrijitoare** vorbitoare maghiară pentru femeie vârstnică zi- noapte, Calea Timişorii, 0742.395.593- între 10,00- 14,00.

• **Depozit de** logistică angajează operator curăţenie pentru curte, ☎0733.103.684. 239537

• **Firmă de** pază angajăm agenţi pază. Telefon 0754.380.703, 0741.440.831.

• **S.C. angajează** brutar. Program de lucru: 12- 36 ore. Tel. 0723.693.479.

Angajăm distribuitori presă. Telefon 0720.400.350, 0723.121.665.

• **Restaurant situat** în zonă centrală angajează ospătar(i). Se asigură salarizare motivantă. Informaţii la telefon 0744.608.032.

PRESTĂRI SERVICII

• **Executăm: zidărie,** tencuieli, zugrăveli, izolaţii, acoperişuri, consolidări, subzidiri, renovări, ☎0740.696.157. 238698

CONSTRUCŢII

• **Aaduc balast,** nisip, sort, ridic moloz, pământ, piatră, maraniţă. 0747.206.371. 238690

• **Aduc la** domiciliul clientului nisip, balastru, sort, griblură. Tel. 0775.163.673. 241160

• **Transport- domiciliu:** sort, nisip, griblură, pietriş, pământ, ridic moloz. Tel. ☎0758.708.622. 236913

AUTO ROMÂNEŞTI

• **Vând Logan** Benz 1,4, 2004, stare bună, 100.000km, ☎0725.512.999. 238172

ELECTRONIC PLUS

• **Vând frigider,** congelator, maşină spălat automată, combină vitrină. Telefon 0257-210613. 239268

MOBIDOM

• **Vând colţar** mare extensibil+ ladă, piele ecologică albastră. Tel. 0744.623.459. 236892

• **Vând colţar** extensibil. Preţ: 500 lei. Tel. 0760.851.583.

ANIMALE,PĂSĂRI

• **Vând 2** câini de şobolan. Telefon 0744.627.980. 239878

• **Vând minză,** Lalaşinţ nr. 24. Tel. 0721.093.181. 236899

• **Vând pui** de carne şi rasă mixtă. Tel. 0748.322.489.

PIERDERI

• **Pierdut certificat** constatator nr. 9466/ 26.02.2010, aparţinând SC Ruxtim SRL, eliberat de ORC Arad. Îl declar nul. 241171

• **Pierdut certificat** de înregistrare în original al SC Ruxtim SRL, eliberat de ORC Arad. Îl declar nul. 241173

Ministerul Finanţelor Publice. Agenţia Naţională de Administrare Fiscală. Direcţia Generală Regională a Finanţelor Publice - Timişoara. Administraţia Judeţeană a Finanţelor Publice Arad. Serviciul Colectare Executare Silită Persoane Fizice. Dosar de executare nr. 6265. Nr. 15328 / 13.06.2019. Anunţ privind vânzarea bunurilor mobile. În temeiul prevederilor art. 250, alin. (2) din Legea nr. 207/2015 privind Codul de Procedură Fiscală, cu modificările şi completările ulterioare, vă facem cunoscut că, în ziua de 15, luna iulie, anul 2019, ora 15.00, în localitatea Arad, str. B-dul. Revoluţiei nr. 77, camera 28, se va vinde la licitaţie următorul bun mobil, licitaţia a-II-a. Denumirea bunului mobil. Descriere sumară: 1. Autoturism BMW, tip 345L320D, caroserie AA berlină, serie şasiu: WBAAL7106CA485279280, din an 1999, 373000 km, geamuri faţă electrice, AC, ABS, aibag, combustibil motorină, 1951 cmc, putere 100 kV, nr. AR-13-BES. Drepturile reale şi privilegiile care grevează bunurile, dacă este cazul: -. Preţul de evaluare sau de pornire al licitaţiei, exclusiv TVA: 6068 lei. Cota TVA/ neimpozabil/ scutit *): -. *) Regimul şi cotele de taxă pe valoarea adăugată aplicabil/ aplicabile pentru vânzarea bunurilor mobile sunt cele prevăzute de Titlul VII din Legea nr. 227/2015 privind Codul Fiscal, cu modificările şi completările ulterioare. Invităm pe cei care pretind vreun drept asupra acestor bunuri să înştiinţeze despre aceasta organul de executare, înainte de data stabilită pentru vânzare. Cei interesaţi în cumpărarea bunurilor sunt invitaţi să se prezinte la termenul de vânzare, la locul fixat în acest scop şi până la acel termen să prezinte oferte de cumpărare. Pentru participarea la licitaţie ofertanţii depun, cu cel puţin o zi înainte de data licitaţiei, următoarele documente: a) oferta de cumpărare; b) dovada plăţii taxei de participare sau a constituirii garanţiei sub forma scrisorii de garanţie, reprezentând 10% din preţul de pornire a licitaţiei. Plata taxei se va efectua în contul IBAN RO94TREZ0215067XXX022241, beneficiar AJFP Arad, cod de identificare fiscală 3519933, deschis la Trezoreria Arad; c) împuternicirea persoanei care îl reprezintă pe ofertant; d) pentru persoanele juridice române, copie de pe certificatul unic de înregistrare eliberat de Oficiul Registrului Comerţului; e) pentru persoanele juridice străine, actul de înmatriculare tradus în limba română; f) pentru persoanele fizice române, copie de pe actul de identitate; g) pentru persoanele fizice străine, copie de pe actul de identitate/ paşaport; h) declaraţia pe proprie răspundere a ofertantului prin care certifică faptul că nu este persoană interpusă cu debitorul. Cumpărătorului îi revine obligaţia de a respecta prevederile legale speciale, cum ar fi obligaţiile de mediu, obligaţiile de conservare a patrimoniului naţional sau altele asemenea, respectiv: ... Alte informaţii de interes pentru cumpărător, după caz: -... Pentru informaţii suplimentare, vă puteţi adresa la sediul nostru sau la numărul de telefon 0257.202726. (1055H240732)

In etapa 2 de elaborare a propunerilor de PUZ

Primarul orasului Pecica, Antal Petru, anunta publicul, autoritatile interesate si proprietarii terenurilor din zona despre elaborarea propunerilor PUZ si RLU –

„ÎNFIINŢAREA UNEI FERME DE CREŞTERE A SUINELOR "

Beneficiarului PUZ-ului este investitorul privat **SC VR ROM MEAT SRL prin ULICA IOAN COSMIN,** cu drept de proprietate al terenului in suprafata de 36900 mp, situat pe teritoriul administrativ al orasului Pecica, extravilanul localitatii Pecica, identificat prin:

-SITUARE TEREN-IMOBILUL SE AFLA IN EXTRAVILANUL LOCALITATII PECICA CONFORM **CF 302335, nr. CAD. 2908, nr.top. 372.1722/18 S = 36.900 mp**

-PROPRIETATE PRIVATA: **SC VR ROM MEAT SRL prin ULICA IOAN COSMIN**

Proiectantul PUZ-ului este-proiectant BOTOS ADALBERT, arhitect RUR, ARAD

Publicul este invitat sa consulte documentele privind propunerile de PUZ si sa transmita observatii si sugestii asupra acestor documente la sediul Primariei orasului Pecica, in perioada 01.07.2019-22.07.2019 Se organizeaza dezbatere publica, ca metoda de consultare, in data de **22.07.2019** , ora 12:00, la sediul Primariei orasului Pecica str.2 nr.150, biroul de Urbanism.

Raspunsurile la observatiile si sugestiile transmise precum si rezultatele informarii si consultarii se vor posta pe site-ul primariei si se vor afisa la sediul acesteia in termen de 15 zile de la incheierea perioadei de consultare (in perioada 22.07.2019- 05.08.2019)

Persoanele responsabile cu informarea si consultarea publicului sunt:

- COZMA MARIUS – inspector urbanism
- SINKA PAVEL – (anunt in presa locala sip e site-ul Primariei Pecica)

tel. 0755-086.776, 0257-468.323 – interior 33, primaria. pecica @ upcmail. ro

(1061H227250)

Primar, Antal Petru

LOCURI DE VECI

• **Vând 2** locuri de veci la UTA, borduri+ capace, 0770.714.486.

DIVERSE

• **Cumpăr pene** vechi şi noi, fier vechi. Preţ bun, ☎0743.544.531. 239272

• **Vând aragaz** cu 4 ochiuri, geamantan piele, frigider Fram 240 litri, ☎ ☎0257-211494. 238190

• **Vând cazane** de ţuică diferite mărimi. Tel. 0732.988.424. 235705

• **Vând uşi** şi geamuri termopan antiefracţie, izolate termic şi fonic, Anglia, cu vitralii şi sticlă ornamentală, tâmplărie 11 camere noi şi second- Lipova, ☎0744.796.542. 227252

• **Vând cap-tractor** şi semiremorcă maca DAF XF 105 şi utilitară 3,5 tone cu frig, marca IVECO. Telefon: 0745.564.082.

• **Vând cazane** de ţuică diferite mărimi. Tel. 0740.979.825. 238689

ANUNŢ PREALABIL PRIVIND AFIŞAREA PUBLICĂ A DOCUMENTELOR TEHNICE ALE CADASTRULUI

Unitatea administrativ-teritorială BÂRZAVA, din judeţul ARAD, anunţă publicarea documentelor tehnice ale cadastrului pentru sectoarele cadastrale nr. 48, 52, 53, 54, 61, 65 începând cu data de 03.07.2019, pe o perioadă de 60 de zile, la sediul Primăriei BÂRZAVA, conform art. 14, alin. (1) şi (2) din Legea cadastrului şi publicităţii imobiliare nr. 7/1996, republicată, cu modificările şi completările ulterioare.

Cererile de rectificare ale documentelor tehnice vor putea fi depuse de către proprietarii, posesorii sau alţi deţinători la sediul primăriei şi pe site-ul Agenţiei Naţionale de Cadastru şi Publicitate Imobiliară.

(1056H240770)

PRIMAR: GABRIEL FAUR

ACTIV GRUP IPURL, cu sediul în Arad, str.Tribun Buteanu, nr.1, ap.1, jud.Arad, în calitate de lichidator judiciar al **ARAL ENERGY SRL**, cu sediul în loc. Nădlac, Zona P.C.T.F., FN, jud. Arad identificat prin CUI 9541964, nr ORC J02/306/1997, societate în faliment, debitor în dosarul 6012/108/2011* pe rol la Tribunalul Arad;

Anunţă vânzarea la licitaţie publică, deschisa, ascendenta, cu strigare, organizata conform Legii 85/2006, a urmatoarelor bunuri mobile: Piese camion-3800 lei; 2buc Utilaj pavat-6200 lei; Electrostivuitor-1800 lei; Compresor-1900 lei; Aspirator-700 lei; 5buc Instalatii incalzire-31600 lei; Automacara Mercedes-6000 lei; Linie tamplarie-25800 lei; 203 buc Rafturi mici-4000 lei; 8 buc rafturi mari-600 lei.

Licitaţia va avea loc în data de **10.07.2019** ora 14[00], la sediul ACTIV GRUP I.P.U.R.L.

Garanţia pentru înscrierea la licitaţie, de 10% din valoarea de pornire a fiecărui bun mobil, se poate achita in numerar la sediul ACTIV GRUP IPURL sau prin ordin de plata in contul unic al insolventei ARAL ENERGY SRL deschis la Libra Internet Bank, IBAN RO10BREL0002001811140100. Inscrierile şi achitarea garanţiei de participare la licitaţie se pot face până cu 1 ora înainte de începerea licitaţiei.

Preţul de adjudecare va fi achitat in termen de maxim 15 zile de la adjudecare. Regulamentul de organizare a licitaţiei si relaţii suplimentare se pot obtine la sediul ACTIV GRUP IPURL, tel/fax 0257.214821, mobil 0744.697814 sau email activ_grup@yahoo.com. (106H241189)

Publicitate 0257/280.904

Talon valabil până în 30 septembrie 2019

EVIDENŢIAZĂ-TE!

Text: **DATA apariţiei:**.....

.....

.....

.....

.....

.....

.....

Date personale:

Nume şi Prenume:

Telefon:

Buletin de identitate:

TALON + PREŢUL CATEGORIEI AFERENTE

Anunţurile se preiau zilnic, la ghişeu, până în ora 16[00], după această oră, se pot prelua doar prin intermediul sistemului online de preluare al anunţurilor disponibil pe www.jurnalaradean.ro . Anunţurile de mică publicitate din Jurnal Arădean se publică pe baza talonului din ziar

Redacţia nu îşi asumă responsabilitatea pentru conţinutul anunţurilor de mică publicitate!

JURNAL ARĂDEAN

SISTEMUL MEDICAL MedLife

PROBLEME DERMATOLOGICE TRATATE CU MAXIMĂ SERIOZITATE

Pielea este cel mai mare organ al omului, care acoperă tot ceea ce suntem noi. Pielea vorbeşte despre fericire, despre probleme, despre stres, despre viaţa de zi cu zi. O piele frumoasă, unghii sănătoase, un păr strălucitor pot fi realităţi pentru fiecare dintre noi. Dar uneori, pentru a le avea pe toate, trebuie să facem eforturi.

Pornind de la tratamente estetice şi terminând cu afecţiuni grave, pielea necesită timp şi atenţie. Identificarea problemelor şi vindecarea acestora se face cu ajutorul aparatelor performante de care dispun cabinetele noastre de dermatologie.

De la investigaţii specifice bolilor de piele, până la diagnostic şi tratament modern, epilarea cu laser, tratamentul ridurilor faciale, rejuvenarea facială cu laser, dermatologie pediatrică, tratamentul omnicomicozei (infecţia fungică a unghiei) cu laser, tratamentul venectaziilor (spider veins) cu laserul, tratamentul hiperhidrozei (transpiraţiei) axiale, suntem alături de tine cu tratamente eficiente pentru un spectru larg de afecţiuni şi specialişti în domeniu.

Pentru programări, apelează
Call Center 0257 960

FORD SERVICE

*Toate preturile afisate in aceasta oferta sunt preturi recomandate si contin TVA conform legislatiei in vigoare. Oferta nu include componentele tehnologice, este supusa termenilor si conditiilor afisate si este valabila in limita stocului disponibil. De asemenea, oferta se poate modifica in functie de seria de sasiu. Schimbul de ulei este inclus in preturile mentionate in limita a 5l pentru autoturisme si 7l pentru autoutilitare. Alte detalii aferente ofertei sunt disponibile in paginile de promotie detaliate pe ford.ro si in reteaua de reparatori autorizati Ford. Perioada derularii acestei campanii: 1 Iunie 2018 – 31 August 2018.

Auto Technic SRL, Calea Zimandului FN, Arad, România, 310206, Tel: 0257 216 669 www.fordautotechnic.ro

(4966)

SC CET HIDROCARBURI SA

informează cetăţenii oraşului Arad că în perioada **01.07.2019 - 19.07.2019** se vor realiza probe de presiune şi reviziile magistralelor de termoficare primar. Pentru a micşora disconfortul creat, CET Hidrocarburi şi-a propus ca aceste lucrări să se realizeze după următorul program:

- **01.07.2019 magistrala IV:** zona Micălaca şi Aradul Nou;
- **02.07 - 05.07.2019 magistrala III:** Aurel Vlaicu - dreapta, UTA, Roşiori, 6 Vânători, Poetului, Predeal, Fluturilor, Haţeg;
- **08.07 - 12.07.2019 magistrala I:** Grădişte, zona Gării, Udrea, Miron Costin, Aurel Vlaicu - stânga, Brâncoveanu, Confecţii, Andreny Karoly;
- **15.07 - 19.07.2019 magistrala II:** zona Pasaj, Centru, Romanilor, Paroşeni, Alfa, Andrei Mureşanu, Tudor Vladimirescu, P-ţa. Spitalului, Pădurice, P-ţa. Mihai Viteazul, Simion Balint, Eroul Necunoscut, Pădurii.

Pentru consumatorii din zonele mai sus menţionate, furnizarea apei calde de consum va fi oprită în perioadele programate. Este posibil ca în funcţie de rezultatul probelor de presiune şi de natura reparaţiilor ce urmează a fi executate, să apară următoarele situaţii:

1. Punctele termice şi consumatorii arondaţi zonelor de oprire programate, pot să fie pornite mai repede decât perioada programată.
2. Consumatorii pot fi afectaţi şi în alte zile decât cele programate.

Pe durata efectuării probelor de presiune respectiv în zilele de 01.07, 02.07, 08.07 şi 15.07.2019, intre orele 8,30 - 12,30 vor fi oprite toate punctele termice.

Rugăm consumatorii să verifice poziţia închis a robinetelor de izolare a apei calde, pentru evitarea eventualelor avarii. Prezentam scuze clienţilor noştri, pentru neplăcerile cauzate, dar aceste lucrări sunt necesare pentru a asigura în bune condiţii furnizarea agentului termic în timpul sezonului de încălzire şi totodată îi informăm că pentru orice reclamaţie se pot adresa la Dispeceratul de termoficare al CET Hidrocarburi - telefon **0257/231367** şi **0357/412233,** acesta având program permanent. (1052 - H 183846)

Transformă nemulţumirea în siguranţă!

ARTEX SCM

Arad str. Aurel Crisan nr.17- Micalaca

ANGAJEAZĂ

confecţioneri îmbrăcăminte, persoane cunoscătoare de meserie sau persoane care doresc să înveţe meseria de confecţioner, montatori butoni şi capse, călcători cu câştiguri în acord individual, primă de transport- prezenţă

OFERIM: tichete de masa, premii de Paşte si Crăciun, asistenta medicala, lucru intr-un singur schimb.
Angajările se fac pe bază de probă de lucru.
DETALII: telefon : 0357- 408275; 0357- 408276 sau la adresa din Micalaca str. Aurel Crişan nr.17. (147)

Program mare publicitate: B-dul Revoluţiei, nr. 62 luni-vineri: 9.00-16.00

DR.ONITA CENTRU MEDICAL

CENTRUL DE CHIRURGIE SI PROCTOLOGIE DR. ONITA

HEMOROIZI
Fisuri, Fistule anale
VARICE
Tratamente profesioniste personalizate cu sau fără operaţie.

Arad, str. Augustin Doinas 32
Tel. 0740-336-899
www.dronita.ro

(640654)

Construcţii civile, industriale utilitare şi drumuri

- lucrări de construcţii civile şi industriale;
- instalaţii aferente construcţiilor;
- lucrări de aducţiune apă şi sisteme de canalizare;
- lucrări de drumuri şi poduri.
- execuţie şi montaj case prefabricate tip sandwich conform descrierilor tehnice şi de execuţie „STANDARD" şi „PREMIUM";
- execuţie şi montaj blocuri pe structură de lemn conform descrierii ataşate;
- proiectare şi execuţie şarpante/acoperişuri din lemn în sistem MYTEK;
- execuţie şi montaj grinzi încleiate lamelar;
- execuţie şi montaj produse derivate din lemn (scări, terase, copertine, contrafise, căpriori, filigorii, căsuţe de gradină, pergole etc.)

(4732)

ARAD, CENTURA DE NORD, DN 7, KM 541+100
TELEFON: 0357-100-051
E-MAIL: amahousem@yahoo.com

AMA HOUSE

to last to stand to like
BASSANO BUILDINGS

Angajează:
- sudori Mig-Mag
- lăcătuşi confecţii metalice

Firma oferă: • salarii atractive + bonuri de masă

luni - vineri 07-15:30 Arad, Câmpul Liniştii nr.1 (incinta Comalim)

☎ 0728 141 891 (810)

FABRICĂ ÎNCĂLŢĂMINTE, ZONA ARADUL NOU
angajăm
LĂCĂTUŞ MECANIC
cu experienţă în domeniu.
Informaţii la tel.0257-278754 ,
CV-uri la office@loricomimpex.ro. (1027)

OFERIM:
- salar atractiv
- tichete de masă de 15 lei/zi lucrătoare
- decontăm transport

(795)

LukasConstruct
- HIDROIZOLATII. GARANTIE 20 ANI
- VINDEM MEMBRANE BITUMINOASE

Arad, str. Vrabiei 1 ☎ 0723-273-746

CABINET INDIVIDUAL DE INSOLVENŢĂ DARAU LAURA GABRIELA
lichidator judiciar al
S.C. CESANDI S.R.L.
VINDE PRIN LICITAŢIE PUBLICĂ

- **Teren extravilan (pasune) in loc.Sebis in suprafata totala de 4.034 m.p inscris in CF nr.3482 Sebis,**
- **Hala produse finite situata in Sebis, Str.Banatului, Nr.4, Jud.Arad, suprafata construita 184,62 mp.**
- **PREŢ DE PORNIRE:**
- **Teren extravilan (pasune) in loc.Sebis in suprafata totala de 4.034 m.p inscris in CF nr.3482 Sebis- 1620 Euro**
- **Hala produse finite situata in Sebis, Str.Banatului, Nr.4, Jud.Arad, suprafata construita 184,62 mp.,- 9240 Euro**

Licitaţia se ţine în data de 10.07.2019 orele 12,30 la sediul lichidatorului judiciar din Arad, B-dul Revolutiei, Nr.70, Bl.H12, Sc.C, Ap.3, Jud.Arad.
În caz de neadjudecare licitaţia se va repeta, în aceleaşi condiţii, în data de 24.07.2019 la ora 12,30 şi respectiv în data de 07.08.2019 la ora 12,30
Înscrierea la licitaţie se face până în data de 09.07.2019 la ora 11,00 , respectiv în data de 23.07.2019 la ora 11,00 şi în data de 06.08.2019 la ora 11,00.
Cei care doresc să participe la licitaţie trebuie să achite garanţia de participare, care este 10% din pretul de pornire al licitatiei.
Preturile de pornire nu includ TVA-ul.
Informaţii privind condiţiile de participare la licitaţii se pot obţine la sediul lichidatorului judiciar din Arad, B-dul Revolutiei, Nr.70, Bl.H12, Sc.C, Ap.3, Jud.Arad.
Tel.0722 751995, E-mail: darau_laura@yahoo.com (1054H240739)

ANUNŢ

II TIGAN CIPRIAN MARIUS „DENIS AUTO GRUP" cu sediul social în Zădăreni, nr. 589, jud. ARAD, tel. 0746 429 017, email: tiganciprian@gmail.com doreşte să obţină autorizaţie de mediu pentru punctul de lucru situat în Zădăreni, nr. 589, jud. ARAD, tel. 0746 429 017 unde se desfăşoară activitatea de **întreţinerea şi repararea autovehiculelor, tinichigerie şi vopsitorie auto cod CAEN 4520.**
Măsurile de protecţie a factorilor de mediu:
Apă: -
Aer: Instalaţie de exshaustare
Sol: Platforme betonate.
Gestiunea deşeurilor: pubele.
Observaţiile publicului formulate în scris/ informaţiile privind potenţialul impact asupra mediului se depun/ pot fi consultate la sediul Agenţiei pentru Protecţia Mediului Arad, Splaiul Mureşului, FN, tel. 0257280996, 0257280331, în timp de zece zile lucrătoare după data publicării prezentului anunţ. (1057H241161)

Primăria comunei Zădăreni

organizează concurs pentru ocuparea postului vacant de natură contractuală pe perioadă nedeterminată de muncitor necalificat, cu normă întreagă, din cadrul aparatului propriu de specialitate a primarului comunei Zădăreni, judeţul Arad.

Conditii de ocupare a postului:
- studii minim 8 clase;
- fără vechime în muncă.

Concursul se va desfăşura în la sediul Primăria comunei Zădăreni din localitatea Zădăreni, nr. 28, judeţul Arad, şi constă în:
- proba scrisă în data de 23.07.2019 ora 1000
- proba practică în data de 25.07.2019 ora 1200.

Dosarele de înscriere la concurs se pot depune în termen de 15 zile lucătoare de la data publicării anunţului în Monitorul Oficial al României, partea a III a la sediul Primăriei comunei Zădăreni. Relatii suplimentare la sediul instituţiei, la telefon 0257413024 şi pe site-ul acesteia www.primariazadareni.ro (1043 - H 239279)

Mare Publicitate 0257-280.904

Asigură-te că porţi corect accesoriile

Accesoriile au darul de a completa o ținută impecabilă, de a scoate din anonimat una aparent banală, de a flata trăsăturile faciale sau caracteristicile corpului, atunci când sunt alese corect.

MODĂ. În alte condiții, dimpotrivă, pot compromite o ținută sau evidenția micile imperfecțiuni. De aceea, alegerea lor este deopotrivă importantă pentru ambele sexe, indiferent de ocazia la care sunt purtate, de stilul personal și de preferințe. Iată un scurt ghid care te va ajuta să alegi corect accesoriile pentru orice ținută, astfel încât să arăți impecabil de fiecare dată:

Pariază oricând pe culori complementare

Alege accesorii care pun în valoare culoarea, dar care îți evidențiază, totodată, personalitatea. Oricât de tentant ar fi, evită să asortezi tot ceea ce porți. O rochie roșie purtată cu pantofi roșii și poșetă roșie te poate face să arăți ca un ou de Paște, dar dacă îi alături o pereche de cercei verde smarald, un plic nude din piele ștanțată și o pereche de sandale aurii, rezultatul final va fi de-a dreptul spectaculos. Asortează tonurile aurii cu maro, roșu, mov sau portocaliu și optează pentru argintiu dacă porți haine în nuanțe de gri, verde, albastru sau turcoaz. Dacă vrei ceva mai puțin evident, tonurile de bronz sau antracit te vor salva.

Acordă atenție proporțiilor

Dimensiunea accesoriilor trebuie să fie proporțională cu a ta. Dacă înălțimea nu este punctul tău forte, ar trebui să eviți încălțările butucănoase, iar dacă ești de partea cealaltă a baricadei, trebuie să știi că accesoriile minuscule nu sunt tocmai cele potrivite pentru statura ta, așa cum o curea foarte subțire nu va flata o talie mai mare. Chiar și genții ar trebui alese cu grijă - o geantă tot uriașă nu va arăta bine pe o persoană minionă, așa cum una de dimensiuni reduse nu va arăta grozav pe cineva cu dimensiuni invers proporționale. Dacă vrei să rămâi în zona sigură, optează pentru accesorii de dimensiuni medii. Ține cont de vârsta ta.

La fel ca și în cazul hainelor, alegerea accesoriilor potrivite are legătură cu vârsta celui care le poartă. Accesoriile juvenile nu pot arăta bine pe o persoană matură, la fel cum o rochie foarte conservatoare sau un costum clasic pot arăta caraghios pe un adolescent. Încearcă mai multe stiluri și nu te teme de experimente, deoarece în acest fel îți vei putea da seama mai bine ce ți se potrivește. Poate că ai o fire mai jucăușă și preferi accesoriile în culori țipătoare sau poate că arăți bine cu perle sau, în cazul bărbaților, cu butoni. Experimentează, fără să te abați însă prea mult de la recomandările de stil pentru categoria ta de vârstă și vei descoperi ce îți place cu adevărat să porți. Indiferent care este ocazia la care participi, hainele și accesoriile trebuie să te ajute să îți intri în rol. Ca bărbat, poți purta un ceas casual zi de zi, dar la ocazii speciale poți opta pentru un model mai elegant, la care să asortezi un ac de cravată sau o batistă de mătase. Dacă ești femeie, cu siguranță nu te vei simți confortabil să mergi la cumpărături cu un șirag de perle la gât, la fel cum un colier multicolor din plastic sau sticlă colorată nu îți va oferi siguranța pe propria feminitate, de care ai nevoie atunci când participi la un cocktail party. Indiferent care ar fi preferințele tale vestimentare și stilul personal, care îți sunt trăsăturile și particularitățile fizice sau care este vârsta ta, există o regulă de aur de care ar trebui să ții cont mereu: mai puțin înseamnă mai mult. Așa că nu te lăsa purtat/ă de val atunci când accesorizezi o ținută și rămâi în zona de siguranță, aceea a esteticii simple, cu care nu poți da greș niciodată.

Gene mai frumoase în mod natural. Cum le obţii?

Dacă ești femeie, știi cât de important este aspectul fizic și cum genele lungi și dese îți schimbă complet privirea.

GENE. Dar cum obții gene mai groase, în mod natural? Cu câteva soluții ieftine, la îndemâna oricui. Nu are rost să te chinui cu gene false sau tot felul de produse scumpe care îți promit marea cu sarea. Iată câteva trucuri care îți vor face genele mai frumoase:

Ulei de ricin pentru gene

Uleiul de ricin este bogat în substanțe nutritive, inclusiv acidul ricinoleic. Acesta este un tip de acid gras care reduce inflamația și poate, la rândul său, să promoveze creșterea în zonele de pe pleoape care ar putea fi inflamate. Uleiul de ricin stimulează, de asemenea, creșterea țesutului, ajutând la vindecarea rănilor. Proprietățile uleiului sunt numeroase: reduce uscarea și acumularea de piele moartă care impiedica genele să crească la potențial maxim. Puneți 2 linguri de ulei și 2 linguri de gel de aloe vera pe un tampon de bumbac. Ștergeți cu grijă genele, fără a băga produsele în ochi. Lăsați peste noapte, apoi clătiți cu o dischetă caldă, dimineața. Faceți acest lucru zilnic, timp de 2-3 luni.

Aloe vera pentru gene

Planta a fost folosită de mult timp ca o modalitate bună de a vindeca arsuri și chiar cicatrici. Acest gel, derivat din planta aloe vera, conține vitaminele A, C, E, acidul folic, colina, B1, B2, B3 (niacin), B6. Este, de asemenea, una dintre puținele plante care conține vitamina B12. Această plantă are minerale precum calciu, magneziu, zinc, crom, seleniu, sodiu, fier, potasiu, cupru și mangan. Și, pentru că genele sunt celule care depind de un organism sănătos, toate substanțele nutritive de mai sus joacă un rol critic în procesul de creștere. Pentru a utiliza, folosiți o periuță de rimel, curată. Înmuiați în gelul de aloe vera. Aplicați ca un rimel și lăsați peste noapte. Clătiți cu o dischetă caldă dimineața. Faceți acest lucru zilnic, timp de 1-2 luni.

Ceai verde pentru gene

Utilizarea ceaiului verde are mai multe beneficii. Acest tip de ceai este fabricat din frunze de Camellia sinensis care nu au suferit procesul de umezire și oxidare. Datorită acestui fapt, se păstrează o mare parte din substanțele sale nutritive pure care includ vitamina C, vitamina B2, acid folic, beta-caroten, vitamina E. potasiu, calciu și fosfor, precum și flavonoide (antioxidanți). Puneți ceai verde neîndulcit pe un tampon de bumbac și ștergeți genele. Lăsați 15 minute să acționeze și apoi clătiți cu apă rece. Faceți acest lucru de două ori pe zi, timp de 2-3 luni.

Cum alegi blugii perfecţi. Trucuri simple

BLUGI. Poți să-ți alegi blugii perfecți fără să-i probezi. Iată câteva trucuri simple care te vor ajuta să faci alegerea potrivită. Când ești pe fugă, dar găsești o pereche de blugi exact așa cum căutai demult, nu trebuie să mergi la cabină. Îți spunem un truc simplu, care te ajută să vezi în câteva secunde dacă îți vin. Tot ce trebuie să faci este să tragi fermoarul blugilor și să cuprinzi gâtul cu talia lor. Dacă marginile taliei se întâlnesc la spate fără efort, înseamnă că blugii ți se potrivesc. Această metodă nu este, însă, eficientă dacă alegi jeanși cu talie înaltă sau cu talie foarte joasă.

Este bine să te asiguri dacă ți se potrivește și lungimea pantalonilor. Pur și simplu pune-i în fața taliei și vezi până unde ajung.

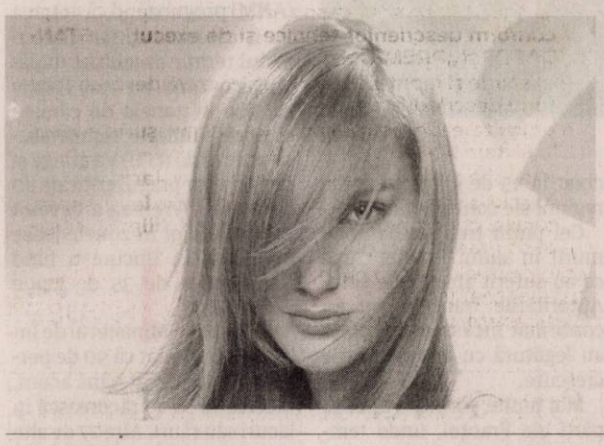

Cum ne vopsim părul anul acesta? Culoarea-vedetă a sezonului

CULOARE. Hairstyliști recomandă celor care iubesc blondul să îndrăznească mai mult și să-și vopsească părul în rose gold, noua culoare-vedetă a sezonului. Culoarea se potrivește oricărui tip de coafură, de la foarte scurt, la un centimetru sau periuță, până la părul lung. Nuanța rose gold a fost lansată timid în urmă cu trei ani, însă a câștigat foarte mult teren în ultima vreme. Este o culoare frumoasă, spectaculoasă și totodată decentă. De aceea, Rose Gold-ul nu este adoptat doar de tinerele excentrice ci și de doamnele mai în vârstă. Cu toate astea, spun specialiștii, culoarea vedetă nu poate fi obținută decât pe tonuri de blond foarte deschis. Astfel, femeile care râvnesc la această culoare, dar nu sunt blonde, vor putea obține această nuanță numai dacă apelează la decolorare. Hairstyliștii recomandă și ce tonuri de roz să alegi, în funcție de culoarea tenului. Rose Gold-ul se potrivește la toate tipurile de ten. Dacă vorbim de un ten măsliniu sau un ten închis, atunci rozul poate fi un pic mai pal și se va vedea foarte bine. Dacă vorbim de un ten foarte deschis putem merge pe un roz mult mai intens și mai spectaculos. Fiind o culoare pretențioasă, rose gold-ul necesită un ritual de întreținere riguros. Trebuie să folosești un șampon de bună calitate care să-ți protejeze culoarea. Dacă este prea agresiv, atunci nu face decât să scoată imediat culoarea la fiecare spălat. La fel și dacă mergi la mare, apa mării, sau a oceanului fiind sărată, scoate mult mai repede culoarea. Pentru a menține culoarea pe termen lung, trebuie să folosești o mască sau un balsam special.

Rochia de mireasă ideală, în funcţie de tipul tău de personalitate

Să fie mireasă este visul oricărei femei încă de când este doar o fetiță.

ROCHIE. Nu e de mirare, așadar, că femeile țin foarte mult la acest eveniment al vieții, nunta, și și-l doresc cât mai memorabil. Și ce poate fi mai minunat decât o nuntă la care să te simți cu adevărat ca o prințesă, elegantă, frumoasă și radiind de fericire? Și toate acestea încep cu o rochie de mireasă potrivită. Dar sunt atât de multe feluri și modele de rochii de mireasă, că numai când te gândești, parcă nu știi pe care să o alegi. Fiecare femeie este diferită, cu personalitate diferită, cu preferințe diferite. Trebuie să știi că există tot atâtea tipuri de rochie de mireasă câte personalități. Astfel că, în funcție de personalitatea ta, s-ar putea să ți se potrivească mai bine un model decât altul. Iată câteva categorii de stiluri:

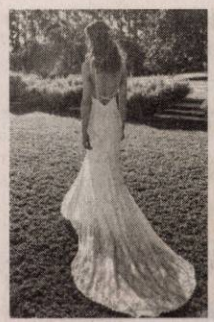

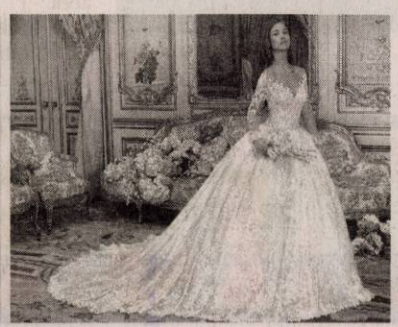

1 Stilul clasic

Ești o mireasă clasică și mergi pe stilul tradițional, pentru o rochie de mireasă mereu la modă, simplă, dar elegantă și sofisticată. Acest tip de personalitate mereu alege un design cu guler larg, deschis sau cu decolteu în V, împreună cu clasicul văl și bijuterii precum perlele sau diamantele.

2 Stilul romantic

Acest tip de mirese sunt delicate și nesofisticate. Miresele romantice obișnuiesc să aleagă o rochie de mireasă din tul de mătase și dantelă, cu motive florale.

3 Stilul boho

E vorba de stilul bohochic, boem, care le cuprinde pe miresele care vor o nuntă pe plajă sau în aer liber, așa că aleg o rochie de mireasă în ton cu personalitatea lor, boemă, în stilul hippie, din materiale ușoare și vaporoase, cu coroniță de flori pe cap.

4 Stilul vintage

Îți place tot ce e vechi, stilul victorian. Miresele cu acest tip de personalitate caută o rochie de mireasă spectaculoasă care să le confere acel aer vintage pe care-l apreciază.

5 Stilul modern

Mireasa modernă vrea să dea un iz avangardist lookului său, este curajoasă și mizează pe o rochie de mireasă cu tăieturi asimetrice, poate chiar o rochie scurtă sau cu deschideri largi. Așadar, vezi bine, există fel și fel de rochii de mireasă, aproape atâtea tipuri câte feluri de femei există. Și fiecare femeie e unică. Și așa trebuie să fie și rochia sa de mireasă. Pentru că e o zi unică. Sau, cel puțin, așa ne dorim cu toatele...

JURNAL ARĂDEAN

Lucrări la acoperiş FOTO: EPA

Iau în calcul accidentul

PARIS. O ţigară nestinsă sau o defecţiune la sistemul electric se numără printre posibilele cauze ale incendiului care a afectat grav Catedrala Notre Dame din Paris pe 15 aprilie, au anunţat autorităţile franceze care se ocupă de anchetă, potrivit foxnews.com.

Autorităţile franceze iau în calcul ipoteza unui accident şi elimină posibilitatea ca incendiul să fi fost provocat intenţionat. Victima unui incendiu izbucnit în aprilie, Catedrala Notre-Dame, care era vizitată anual, în medie, de 12 milioane de persoane, a fost parţial distrusă, fleşa şi o mare parte din acoperiş prăbuşindu-se sub flacări. Experţii au estimat că restaurarea ar urma să coste între 600 şi 700 de milioane de euro.

Poliţiştii au efectuat „sute de audieri ale martorilor", printre care s-au numărat muncitori, paznici şi reprezentanţi ai companiilor care desfăşurau lucrări de renovare şi restaurare la catedrală, iar ancheta preliminară a stabilit că a fost vorba despre un accident, potrivit reprezentanţilor Parchetului din Paris.

SURSA. MEDIAFAX

Învălmăşeala pe stadion

ANTANANARIVO. Cel puţin 15 persoane au murit şi alte 75 au fost rănite în îmbulzeala creată pe un stadion din oraşul Antananarivo din Madagascar, unde a fost organizată o paradă militară cu ocazia Zilei Naţionale a Independenţei, au anunţat autorităţile locale, citate de Reuters.

Richard Rakotonirina, ministrul Apărării din Madagascar, a transmis că momentan nu este clar care a fost cauza incidentului.

Un martor a declarat pentru Reuters că oamenii încercau să părăsească incinta stadionului, dar autorităţile au deschis o singură uşă mică. Autorităţile au transmis că oamenii aflaţi pe stadion s-au călcat în picioare în momentul în care porţile au fost închise. În luna septembrie, o persoană a murit şi alte 30 au fost rănite în urma unui incident similar, produs pe acelaşi stadion.

SURSA: MEDIAFAX

HELLA
Technology with Vision

HELLA ARAD
ANGAJEAZĂ OPERATORI PRODUCŢIE

Beneficii:

- Pachet salarial atractiv
- Plată dublă a orelor suplimentare
- Tichete de masă
- Tichete cadou
- Bonusuri şi prime lunare
- Transport Asigurat
  Rute Arad-Pecica-Semlac-Şeitin
- Beneficii medicale
- Beneficii bancare
- Beneficii sportive
- Program de lucru în schimburi

Trimite CV-ul tău la : recrutarearad@hella.com
sau suna la: 0372 88 27 67.

(1060H236902)

Prinţul William şi-ar susţine copiii dacă ar fi gay

LONDRA. Prinţul William, al doilea în ordinea succesiunii la tronul Marii Britanii, spune că şi-ar susţine copiii dacă ar fi gay, potrivit tmz.com. Ducele de Cambridge a făcut declaraţia miercuri, în timpul unei vizite la Albert Kennedy Trust din Londra, unde au fost dezbătute o serie de probleme cu care se confruntă tinerii din comunitatea LGBTQ (lesbiene, gay, bisexuali, transsexuali, queer).

Prinţul a fost întrebat cum s-ar simţi dacă unul dintre cei trei copii ai săi i-ar mărturisi că este gay.

Acesta a spus că şi-ar susţine copilul respectiv, dar ar fi şi preocupat pentru el, pentru că s-ar putea confrunta cu probleme precum bariere, discriminare, persecuţie, ură, având în vedere că este un membru al familiei regale a Marii Britanii. Prinţul William şi soţia sa, ducesa Catherine de Cambridge, care sunt căsătoriţi din aprilie 2011, au trei copii, prinţul Louis, în vârstă de 1 an, prinţesa Charlotte, în vârstă de 4 ani, şi prinţul George, în vârstă de 5 ani.

SURSA: MEDIAFAX

Personalităţi influente

LONDRA. Ducesa Catherine de Cambridge şi soţul ei, prinţul William, ocupă prima poziţie în topul pe 2019 al celor mai influente personalităţi din Marea Britanie realizat de celebra publicaţie Tatler, potrivit closermag.fr. În schimb, ducesa Meghan de Sussex şi soţul ei, prinţul Harry, fratele prinţului William, au fost omişi din topul 10, în pofida popularităţii lor. Ducii de Sussex ocupă abia a 16-a poziţie. Podiumul este completat de actorul Idris Elba, care a fost ales cel mai sexy bărbat în viaţă pe 2019 de celebra revistă People, şi de Joseph şi Sabine Getty, doi mari bijutieri britanici. Topul celor mai influente personalităţi este alcătuit în fiecare an de echipa de jurnalişti din redacţia revistei Tatler.

Pe primul loc FOTO: EPA

SURSA: MEDIAFAX

www.aradon.ro
Mai multe poze cu Lavinia

Lavinia
este pasionată de muzică şi dans.

Val de căldură saharian

Mai multe ţări din Europa au emis alerte din cauza temperaturilor ridicate.

LONDRA. Mai multe ţări din Europa au experimentat un val de căldură record în ultimele zile şi au emis alerte de sănătate, avertizând că temperaturile au putea creşte şi mai mult, relatează site-ul postului BBC şi agenţia Bloomberg. Valul de căldură provine din regiunea Sahara şi se caracterizează prin temperaturi mari şi umiditate ridicată. Temperaturile ridicate au provocat deja inundaţii şi incendii forestiere, a dus la aterizarea forţată a avioanelor, a afectat şinele de tren şi a obligat autorităţile să închidă şcolile.

Piaţa Trocadero din Paris FOTO: EPA

Mai multe oraşe din Europa au luat măsuri excepţionale pentru a limita impactul creat de valul de căldură fără precedent, relatează The Guardian. Autorităţile au avertizat că temperaturile ar putea depăşi 40 de grade Celsius, ajungând chiar la 45 de grade în unele regiuni ale continentului.

La scăldat, în Berna, Elveţia FOTO: EPA

Cel puţin trei persoane au murit în sudul Franţei după ce au suferit atacuri de cord. Autorităţile franceze nu au confirmat încă dacă decesele au legătură cu temperaturile crescute.

Mai multe şcoli din diferite părţi ale Franţei, unde temperatura record de 44,1 grade a fost doborâtă vineri, sunt aşteptate să rămână închise până la sfârşitul săptămânii.

Autorităţile de la Paris, Lyon, Strasbourg şi Marsilia au interzis maşinilor cu o vechime mai mare să intre în oraşe pentru a combate poluarea.

La Milano, unde temperaturile sunt aşteptate să depăşească 40 de grade Celsius, mai multe organizaţii de caritate s-au pregătit pentru a distribui 10.000 de sticle de apă persoanelor fără adăpost.

Şi România s-a confruntat, joi, cu un val de caniculă. Meteorologii au emis şi o informare meteo de disconfort termic accentuat, Administraţia Naţională de Meteorologie (ANM) prognozând că vremea va fi călduroasă, iar disconfortul termic accentuat după-amiaza, când pe arii relativ extinse în zonele de câmpie şi podiş indicele temperatură-umezeală (ITU) va atinge şi depăşi uşor pragul critic de 80 de unităţi. Vremea a devenit caniculară joi în zonele joase de relief, în Bucureşti fiind temperaturi de 35 de grade Celsius.

În Polonia, Ministerul de Interne a informat că 90 de persoane s-au înecat până acum, încercând să se răcorească în lacuri sau râuri. Alte 27 de alte persoane au murit în Lituania în condiţii similare după ce temperaturile au crescut peste 35 de grade Celsius.

SURSA: MEDIAFAX

Varşovia FOTO: EPA